



Informe del Ejercicio Presupuesto Participativo 2026



Cuidamos
Guadalajara



Gobierno de
Guadalajara

La Ciudad que  **te cuida**



El **Gobierno de Guadalajara**, comprometido con consolidar al municipio como **“La ciudad que te cuida”**, impulsa espacios donde la voz de las y los ciudadanos sea escuchada y tomada en cuenta en la toma de decisiones.

A través de mecanismos de Participación Ciudadana, se fomenta la construcción conjunta de soluciones y el uso responsable de los recursos públicos.





Estas herramientas fortalecen una relación más equitativa entre sociedad y gobierno, promoviendo una democracia directa, colaborativa e interactiva.

Por **onceavo año consecutivo** en Guadalajara se aplicó la consulta de Presupuesto Participativo, mecanismo de participación mediante el cual las y los ciudadanos definen el destino de un porcentaje de los recursos públicos.



Este 2026 la consulta se llevó a cabo en el periodo de 03 enero al 31 de marzo.

Los puntos de encuentro con la ciudadanía fueron:

- **Recaudadoras Municipales**
- **Puntos de cobro móviles**
- **Módulos de autopago**
- **Puntos de concurrencia ciudadana**
- **Puntos emblemáticos de la ciudad**





Estrategia



Actualmente, la política pública de cercanía con la ciudadanía denominada **“Guadalajara Te Cuida”** (Martes Comunitarios y Sábados de Corresponsabilidad), mediante la cual se promueve la participación activa de las y los ciudadanos para identificar oportunidades de mejora y definir, en conjunto, las intervenciones que el Gobierno debe llevar a cabo.



También se implementó la iniciativa **“*Tu aportación es tu decisión*”**, enfocada en involucrar a comerciantes, locatarios y personas con actividades económicas activas en la ciudad.

Tuvo como objetivo integrar a actores clave en la toma de decisiones sobre su entorno, fortaleciendo la participación ciudadana y promoviendo un mayor sentido de pertenencia.

Se realizaron consultas directas a diversos comerciantes y locatarios, permitiendo recabar sus opiniones y necesidades.





Recepción de Propuestas y Formato





La convocatoria fue dirigida a la ciudadanía, con el objetivo de fomentar su participación mediante la presentación de propuestas orientadas a la mejora de su entorno comunitario.

Una vez difundida y socializada, se establecieron puntos estratégicos en cada una de las 11 comunidades para facilitar la recepción de propuestas.





Cobertura



Para el desarrollo del ejercicio, se designaron como espacios para el levantamiento de encuestas las recaudadoras municipales y módulos de autopago en las diferentes comunidades

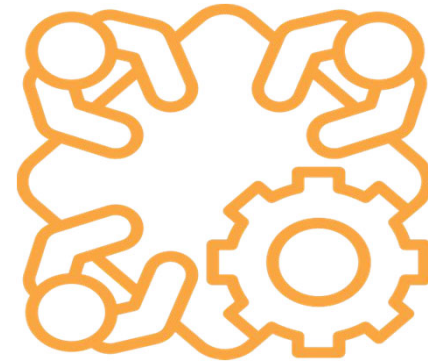

1	Recaudadora número 1	Miguel Blanco # 923.	Zona Centra	9:00 a 14:00 hrs	Tesorería I Municipal
2	Recaudadara número 2	5 de febrero y Analco	Las Conchas	9:00 a 14:00 hrs	Unidad Reforma
3	Recaudadora número 3	Circunvalación división del Norte # 2921	Oblatos	9:00 a 14:00 hrs	Unidad Administrativa Prisciliano Sánchez
4	Recaudadora número 4	Calle Hospital #50-Z	El Retiro	9:00 a 14:00 hrs	Obras Públicas
5	Recaudadara número 5	Av. Fray Andrés de Urdaneta # 1800	Jardines de la Cruz	9:00 a 14:00 hrs	Urdaneta
6	Unidad Administrativa San Andrés	San Andrés # 2516	San Andrés	9:00 a 14:00 hrs	Unidad Administrativa San Andrés
7	Recaudadora número 6	Centro Histórico de Guadalajara	Zona Centra	9:00 a 14:00 hrs	Plaza Guadalajara



Además, se colaboró con la iniciativa “Tu aportación es tu decisión” para involucrar a comerciantes y ciudadanos de Guadalajara en la toma de decisiones sobre su entorno, fortaleciendo la participación y el sentido de pertenencia.

A través de este ejercicio, se buscó que la pre consulta se integrara principalmente con propuestas ciudadanas, incluyendo activamente a locatarios y comercios del municipio.



Instrumentos





El principal instrumento para realizar las consultas fueron las tabletas electrónicas, un código QR donde se les consultó a las y los además que por medio de la página web al realizar el pago predial también era posible votar.

- **Tablet**
- **Consulta vía web**
- **Enlace QR**

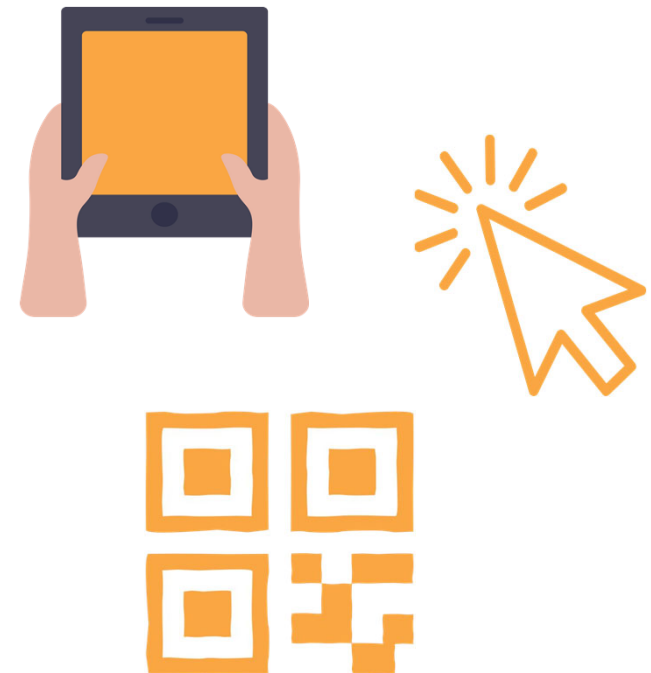



Formato de Consulta

Presupuesto Participativo 2026



Presupuesto Participativo Consulta 2026

• Tu aportación es tu decisión •

Consulta nuestro
Aviso de Privacidad en: <https://shorturl.at/mwRRK>

Con tu apoyo, también Cuidamos Guadalajara
Presupuesto Participativo y definición de auditorías 2026

Elige las obras que quieres para Guadalajara y la Contraloría Ciudadana vigilará su gasto y ejecución.

Folio: _____ Género: Mujer Hombre (No Binario) Prefero no decir Edad: _____

Colonia: _____ ¿Eres comerciante o
tienes un local en un
mercado municipal? SI NO Ciro: _____ Pueblo
originario: SI NO

Una parte de los impuestos de las y los habitantes de Guadalajara se destinarán a la construcción de obras públicas en las 11 Comunidades del municipio. Mediante el presupuesto participativo, tú puedes elegir qué quieres que se haga con tus impuestos. Además, las autoridades del municipio y Transparencia Mexicana han convenido que todos los recursos asignados al presupuesto participativo serán auditados. Es importante calificar que tu decisión se cumpla y los recursos lleguen a la obra que eliges. Selecciona la obra que quieres para tu Comunidad en Guadalajara.

De la siguiente relación elige dos opciones:

COMUNIDAD 1

Centro Histórico

- Mejoramiento de equipamiento de comunidades de cuidado: Mantenimiento preventivo de museos del Centro Histórico.
- Mejoramiento de Infraestructura en Comunidades: Mantenimiento Preventivo de Vialidades y Cruceos peatonales de la Comunidad.
- Acupuntura de Cuidados: Intervención cruce peatonal en Calzada Independencia esquina Av. Javier Mina.
- Cuidado de Espacios Vivos: Intervención preventiva en espacios culturales del Centro Histórico.

COMUNIDAD 2

Profr Antonio Alcalá

- Mejoramiento de Infraestructura en Comunidades: Mantenimiento Preventivo de vialidades y Cruceos peatonales de la Comunidad.
- Corazones de Comunidades: Mantenimiento preventivo Parque Amarillo.
- Mejoramiento de equipamiento de comunidades de cuidado: Intervención del Mercado Eulogio Parra Col. Independencia.
- Acupuntura de Cuidados: Intervención preventiva en el cruce de Av. Circunvalación a su cruce con Av. Belisario Domínguez.

COMUNIDAD 3

Alameda

- Corazones de Comunidades: Mejoramiento Jardín El Retiro.
- Acupuntura de Cuidados: Rehabilitación Integral de crucesos peatonales en las colonias de la Comunidad.
- Cuidado de Espacios Vivos: Mantenimiento preventivo en el Foro del Refugio
- Mejoramiento de Infraestructura en Comunidades: Mantenimiento Preventivo de Vialidades y Cruceos peatonales de la Comunidad.

COMUNIDAD 4

Baranca de Huanilón

- Acupuntura de Cuidados: Intervención preventiva crucesos peatonales en Colonias de la Comunidad.
- Corazones de Comunidades: Rehabilitación del área deportiva parque Juan Soriano.
- Mejoramiento de Infraestructura en Comunidades: Intervención Preventiva en Cruceos de la Col. División del Norte.
- Mejoramiento de Equipamiento de Comunidades de Cuidados: Intervención del Mercado Juan N. Cumpulido

• Presupuesto Participativo Consulta 2026 •

De la siguiente relación
elige dos opciones:

COMUNIDAD 5

Los Olivos

- Corazones de Comunidades: Renovación área deportiva Parque Centenario.
- Mejoramiento de equipamiento de Comunidades de Cuidados: Intervención de la Academia Irene Robledo.
- Mejoramiento de Infraestructura en Comunidades: Mantenimiento Preventivo en Vialidades de la Comunidad.
- Mejoramiento de equipamiento en Comunidades de Cuidados: Intervención preventiva del Mercado Francisco I. Madero.

COMUNIDAD 6

Aliso Olimpia

- Corazones de Comunidades: Intervención preventiva del Parque San Andrés.
- Mejoramiento de Infraestructura en Comunidades: Intervención preventiva en vialidades Col. San Antonio.
- Corazones de Comunidades: Intervención Integral Plaza Atlas.
- Acupuntura de Cuidados: Intervención Preventiva en Cruceos en Colonias de la Comunidad.

COMUNIDAD 8

Del Peño

- Mejoramiento de equipamiento en comunidades de cuidado: Intervención de la Academia 14 Gerardo Murillo Dr. Atl.
- Mejoramiento de Infraestructura en Comunidades: Intervención Preventiva de Vialidades y Cruceos de la Comunidad.
- Corazones de Cuidados: Intervención Centro Barrial Col. Villa Vicente Guerrero.
- Acupuntura de Cuidados: Rehabilitación y mantenimiento de calles y crucesos en la Col. El Saiz.

COMUNIDAD 9

Tetlán

- Corazones de Comunidades: Intervención y Rehabilitación Plaza Tetlán
- Mejoramiento de equipamiento de Comunidades de Cuidados: Unidad Deportiva #34 Luis Pérez Pichojos
- Mejoramiento de Infraestructura en Comunidades: Mantenimiento Preventivo en Vialidades de la Comunidad.
- Acupuntura de Cuidados: Intervención Preventiva en los Cruceos de las Colonias de la Comunidad

COMUNIDAD 10

La Industrial

- Corazones de Comunidades: Intervención preventiva en la explanada del CDC Miravalles.
- Mejoramiento de equipamiento en comunidades de cuidado: Unidad Deportiva #35 Lic. Ignacio Jacobo.
- Mejoramiento de Infraestructura en Comunidades: Intervención Preventiva de Vialidades y Cruceos de la Comunidad.
- Corazones de Comunidades: Intervención preventiva en el Parque Roberto Montenegro Col. Polanco.

COMUNIDAD 10

Colinas-Hénera

- Mejoramiento de equipamiento en comunidades de cuidado: Intervención preventiva en la Unidad Deportiva #58 Enrique Ladrón de Guevara.
- Mejoramiento de Infraestructura en Comunidades: Intervención Correctiva en losas de rodamiento en vialidades de la Comunidad.
- Corazones de Cuidados: Mejoramiento del mobiliario del Parque Silvano Barba.
- Acupuntura de Cuidados: Intervención y mantenimiento de Cruceos y Calles en las inmediaciones de las Av. Rubén Darío y Av. Inglaterra

COMUNIDAD 11

América-Santa Fe

- Acupuntura de Cuidados: Intervención preventiva en crucesos en la Col. Villaseñor.
- Mejoramiento de Infraestructura en Comunidades: Intervención preventiva en vialidades y crucesos de la Comunidad.
- Mejoramiento de equipamiento en comunidades de cuidado: Intervención del Centro de Desarrollo Comunitario #22
- Cuidado de Espacios Vivos: Mejoramiento de Iluminación del Parque Severo Díaz Col. Moderna



Auditorías Participativas





Guadalajara destaca como el **único** municipio del país donde las personas pueden elegir mediante consulta y votación directa qué **programas y obras quieren que se auditen o fiscalicen**.

De tal manera, la ciudadanía pudo votar por 5 de ellas.

Presupuesto Participativo 2026



AUDITORÍAS PARTICIPATIVAS 2026

En Guadalajara tú decides cuál dependencia o programa debe ser auditado

Guadalajara es el único municipio del país donde las personas pueden elegir mediante consulta y votación directa, qué programas o dependencias quieren que se auditen o fiscalicen. Los cinco programas o dependencias más votadas y todas las obras elegidas en el presupuesto participativo serán auditadas por la Contraloría Ciudadana.

De la siguiente relación elige dos opciones:

- Dirección de Pavimentos:** Pavimentación y estados de las calles (Bacheo).
- Dirección de Aseo Público:** Recolección de residuos que se generan en los tianguis y mercados.
- Dirección de Alumbrado Público:** Mantenimiento, reparación y sustitución de las luminarias.
- Dirección de Mejoramiento Urbano:** Atención y seguimiento de las quejas sobre temas relacionados con mejoramiento urbano.
- Dirección de Parques y Jardines:** Mantenimiento de áreas verdes.
- Dirección de Servicios Médicos Municipales:** Servicios médicos municipales (Servicio prehospitalario y urgencias médicas).
- Dirección de Cementerios:** Mantenimiento y limpieza general en los cementerios.
- Dirección de Movilidad y Transporte:** Cumplimiento en tiempo y forma de las sentencias emitidas por el Tribunal de lo Administrativo del Estado de Jalisco.
- OPD GDL Limpia:** Servicio público de recolección, transporte, transferencia, tratamiento y disposición final de residuos sólidos.
- Dirección de Programas Sociales Municipales:** Programa Social "Cuidamos a tu familia".





Resultados Auditorías Participativas





Las y los ciudadanos eligen **dos** y las **cinco más votadas** por la ciudadanía fueron:

Auditorías Participativas 2026	Votos	%
Dirección de Alumbrado Público: Mantenimiento, reparación y sustitución de luminarias.	59,192	16.7
Dirección de Aseo Público: Recolección de residuos que generan en los tianguis y mercados.	51,457	14.5
Dirección de Mejoramiento Urbano: Atención y seguimiento de las quejas sobre temas relacionados con mejoramiento urbano.	48,974	13.8
Dirección de Parques y Jardines: Mantenimiento de áreas verdes.	41,331	11.7
Dirección de Servicios Médicos Municipales: Servicios médicos municipales (Servicio prehospitalario y urgencias médicas)	37,014	10.4



Registro de Participación



Encuestas Realizadas	Por género	Por edad
<p>Tablet: 164,409 Vía web: 11,956</p> <p>TOTAL: 176,365 representando el 106.9% de cumplimiento respecto a la meta establecida de 165,000</p>	<p>Mujeres: 97,161 (55%)</p> <p>Hombres: 78,240 (44%)</p> <p>Otro: 964 (1%)</p>	<p>10–19 años: baja participación 20–29 años: incremento moderado 30–39 años: participación significativa 40–49 años: alta participación 50–59 años: uno de los grupos más activos 60+ años: el grupo con mayor participación</p>



Opciones con mayor votación

Comunidad 1: Centro Histórico		Votos
Proyecto	Mejoramiento de Infraestructura en Comunidades: Mantenimiento Preventivo de Vialidades y Cruceos peatonales de la Comunidad.	2,407
Comunidad 2: Alameda		Votos
Proyecto	Cuidado de Espacios Vivos: Mantenimiento preventivo en el Foro del Refugio	8,921
Comunidad 3: Fray Antonio Alcalde		Votos
Proyecto	Mejoramiento de Infraestructura en Comunidades: Mantenimiento Preventivo de vialidades y Cruceos peatonales de la Comunidad.	3,855



Opciones con mayor votación

Comunidad 4: Barranca de Huentitán		Votos
Proyecto	Intervención Preventiva en Cruceros de la Col. División del Norte.	11,717

Comunidad 5: Los Oblatos		Votos
Proyecto	Mejoramiento de equipamiento de Comunidades de Cuidados: Intervención de la Academia Irene Robledo.	20,157

Comunidad 6: Tetlán		Votos
Proyecto	Mejoramiento de Infraestructura en Comunidades: Mantenimiento Preventivo en Vialidades de la Comunidad.	30,494



Opciones con mayor votación

Comunidad 7: Atlas- Olímpica		Votos
Proyecto	Corazones de Comunidades: Intervención integral Plaza Atlas.	22,629

Comunidad 8: La Industrial		Votos
Proyecto	Mejoramiento de Infraestructura en Comunidades: Intervención Preventiva de Vialidades y Cruceos de la Comunidad.	10,218

Comunidad 9: Del Fresno		Votos
Proyecto	Mejoramiento de Infraestructura en Comunidades: Intervención Preventiva de Vialidades y Cruceos de la Comunidad.	4,665



Opciones con mayor votación

Comunidad 10: Atlas- Colomos - Minerva		Votos
Proyecto	Mejoramiento de Infraestructura en Comunidades: Intervención Correctiva en losas de rodamiento en vialidades de la Comunidad.	2,693

Comunidad 11: Americana - Santa Tere		Votos
Proyecto	Mejoramiento de Infraestructura en Comunidades: Intervención preventiva en vialidades y cruces de la Comunidad.	2,357



¡GRACIAS!



Cuidamos
Guadalajara



Gobierno de
Guadalajara

La Ciudad que  **te cuida**

Cuidamos
Guadalajara



Gobierno de
Guadalajara

La Ciudad que  **te cuida**

Guadalajara.gob.mx