

**3<sup>ER</sup> INFORME DE  
RESULTADOS**  
—GUADALAJARA 2010-2012—

**FRANCISCO DE JESÚS AYÓN LÓPEZ**  
— PRESIDENTE MUNICIPAL —

**CUADERNO  
ESTADÍSTICO**

Sistema de Indicadores Guadalajara 2010 – 2012  
**Cuaderno Estadístico**

**GUADALAJARA CAPITAL CULTURAL**

En este eje se agrupa el rescate, aseguramiento y capitalización del patrimonio cultural de Guadalajara así como el impulso de las expresiones culturales en nuestra ciudad, apoyando, principalmente a los talentos locales.

Mediante la promoción de diversas manifestaciones culturales es como se fortalece la identidad y el sentido de pertinencia, por esta razón, se ha considerado propugnar por un mayor fomento a este tipo de actividades, pues Guadalajara es considerada como sede de los símbolos de la mexicanidad.

Se pretende preservar e impulsar las tradiciones populares y el folclor tapatío mediante la promoción de los trabajos y técnicas artesanales propias de Guadalajara en diferentes foros nacionales e internacionales. Cabe destacar que no sólo se trata de proyectar a Guadalajara como una capital cultural e importante centro artístico, sino que además, sea sede de eventos culturales de talla internacional.

Aunado a lo anterior, rescatar el patrimonio histórico y cultural de la ciudad, al mismo tiempo que se construyan espacios adecuados para el fomento cultural, son medidas necesarias para asegurar la consolidación de Guadalajara como una capital cultural, generadora de conocimiento y cuna de talentos.

Por otra parte, el gobierno de Guadalajara pone especial interés en las necesidades educativas de sus ciudadanos. Es por ello que orienta sus acciones al estímulo de estudiantes de educación básica a través de becas de apoyos económicos; la capacitación educativa por medio de centros de educación popular, cursos de orientación juvenil y escuelas para padres; y fomentando la vinculación universitaria que facilite la inserción laboral de los recién egresados.

La administración 2010-2012 se propone dar cumplimiento a los siguientes objetivos para convertir a Guadalajara en capital cultural.

**Indicador: Porcentaje de avance de la primera etapa de la casa de enlace dentro del Centro Cívico Cultural de la colonia Ferrocarril**

Dependencia: Comisión de Planeación Urbana (COPLAUR)  
Objetivo: Ejecutar acciones de integración urbana en las comunidades aledañas a las vías de los FF. CC.

Meta 2012  TOTAL 2012  Unidad:

**Progreso 2012**

	Ene	Feb	Mar	Abr	May	Jun	Jul	Ago	Sep	Oct	Nov	Dic
Detalle Metas	0	0	20	40	60	80	100	100	100	100	100	100
Detalle Valores	0	0	20	40	50	75	100	--	--	--	--	--

Gráfica Información Complementaria

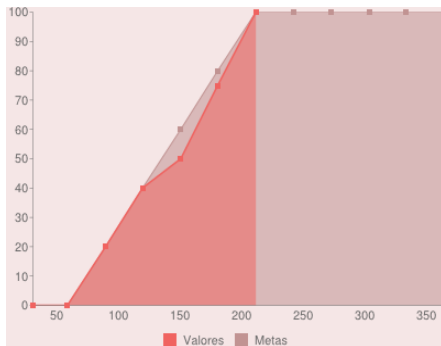

El programa 'Integration' en sus acciones, aporta propuestas urbanas, arquitectónicas, acciones culturales y sociales mediadas en el entorno. Su carácter estratégico implica la reunión de las áreas urbanas y sus contextos diferenciados, salta las barreras físicas que representan las vías, estableciendo una costura integradora de los tejidos sociales; en acciones puntuales como la regeneración del espacio público, en la colonia Ferrocarril se propone como punto de encuentro que tomen las actividades sociales, recreativas y el deporte como enlace. Promueve la conectividad de personas y nuevas estructuras sociales por la acción del gobierno municipal y la ciudadanía, beneficiando a una población aproximada de 487 mil habitantes.

Referencias Ilustrativas



**Indicador: Participantes en eventos culturales realizados**

Dependencia: Instituto Municipal de Atención a la Juventud (IMAJ)  
Objetivo: Promover y difundir la cultura en colonias y barrios de la ciudad.

Meta 2012  TOTAL 2012  Unidad:

**Progreso 2012**

	Ene	Feb	Mar	Abr	May	Jun	Jul	Ago	Sep	Oct	Nov	Dic
Detalle Metas	200	1,000	1,800	2,600	3,400	4,200	5,000	7,000	8,500	9,000	9,500	10,000
Detalle Valores	700	1,650	7,650	7,950	8,450	8,510	9,510	--	--	--	--	--

Gráfica Información Complementaria

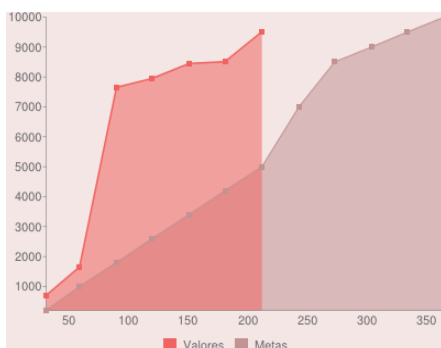

Porque la cultura está en las calles, tenemos el programa de 'Cultura en movimiento', donde se da la interacción con distintas tribus urbanas participando en conjunto, apoyando sus proyectos y actividades culturales. Guadalajara es una ciudad llena de cultura y diversidad, por ello, es uno de los programas con mayor número de beneficiados dentro de esta administración, en lo que va del 2012, se han participado 9,510 jóvenes y se romperá la meta anual con nuestros últimos eventos como lo son el Festival GDL Joven y el concurso de oratoria que se llevarán a cabo en los meses próximos.

Referencias Ilustrativas



**Indicador: Coproducciones culturales realizadas**

Dependencia: Secretaría de Cultura

Objetivo: Apoyar en la realización de actividades culturales organizadas por otros organismos o instituciones.

Meta 2012  **TOTAL 2012**  Unidad:

**Progreso 2012**

	Ene	Feb	Mar	Abr	May	Jun	Jul	Ago	Sep	Oct	Nov	Dic
Detalle Metas	0	0	1	1	2	3	3	4	4	4	4	4
Detalle Valores	0	0	0	0	4	6	6	--	--	--	--	--

**Gráfica** **Información Complementaria**

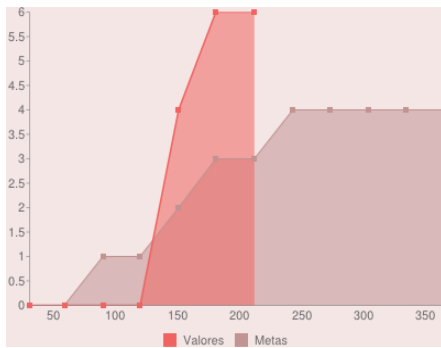

Durante este año se ha participado en diferentes producciones, tales como: La Décima Semana Internacional de Dramaturgia Contemporánea, Piedras en Agua, Caliche, Papirolas, Festival de la Pitaya, entre otras.

**Referencias Ilustrativas**



**Indicador: Monto de la inversión en actividades culturales organizados por otros organismos o instituciones**

Dependencia: Secretaría de Cultura

Objetivo: Apoyar en la realización de actividades culturales organizadas por otros organismos o instituciones.

Meta 2012  **TOTAL 2012**  Unidad:

**Progreso 2012**

	Ene	Feb	Mar	Abr	May	Jun	Jul	Ago	Sep	Oct	Nov	Dic
Detalle Metas	0	0	10,000	10,000	20,000	30,000	30,000	30,000	40,000	40,000	40,000	40,000
Detalle Valores	0	0	0	0	65,000	365,000	365,000	--	--	--	--	--

**Gráfica** **Información Complementaria**

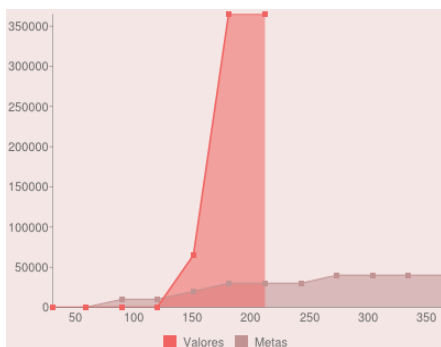

En lo que va del año se ha invertido en producciones como: la Décima Semana Internacional de Dramaturgia Contemporánea, Papirolas, entre otras.

**Referencias Ilustrativas**



**Indicador: Artistas inscritos en el padrón del 0%**

Dependencia: Secretaría de Cultura

Objetivo: Conformar el padrón de artistas de la Zona Metropolitana de Guadalajara y ofrecerles acceso al estímulo fiscal de la tasa 0% de impuestos municipales sobre espectáculos.

Meta 2012  TOTAL 2012  Unidad:

**Progreso 2012**

	Ene	Feb	Mar	Abr	May	Jun	Jul	Ago	Sep	Oct	Nov	Dic
Detalle Metas	0	0	4	8	12	15	19	24	27	30	34	38
Detalle Valores	0	3	7	12	16	21	22	--	--	--	--	--

Gráfica	Información Complementaria
---------	----------------------------

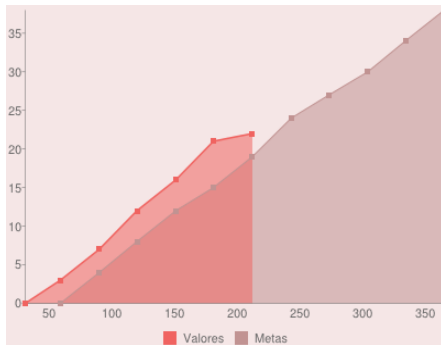

El incentivo fiscal de tasa 0% ha sido aplicado a compañías teatrales y musicales; las cuales también han ofrecido espectáculos en los recintos municipales, tales como: El Teatro Jaime Torres Bodet y Laboratorio de Arte Variedades LARVA.

**Referencias Ilustrativas**

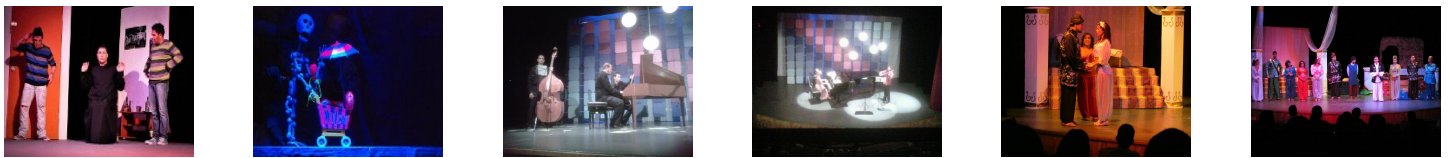

**Indicador: Espacios culturales atendidos**

Dependencia: Secretaría de Cultura

Objetivo: Crear nueva infraestructura y dar mantenimiento a la infraestructura cultural del municipio.

Meta 2012  TOTAL 2012  Unidad:

**Progreso 2012**

	Ene	Feb	Mar	Abr	May	Jun	Jul	Ago	Sep	Oct	Nov	Dic
Detalle Metas	3	6	9	12	15	18	21	24	27	30	33	36
Detalle Valores	6	12	16	19	23	27	31	--	--	--	--	--

Gráfica	Información Complementaria	Referencias Geográficas
---------	----------------------------	-------------------------

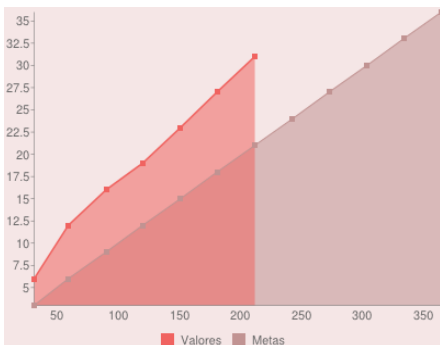

El Departamento de Mantenimiento ha realizado un esfuerzo en los recintos culturales, con lo cual, la operación y las instalaciones han mejorado. Así mismo, la conservación de los inmuebles ha significado el incremento de las acciones previstas para la conservación de los diversos acervos.

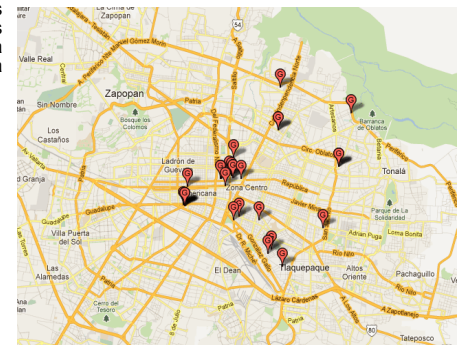

**Referencias Ilustrativas**



**Indicador: Beneficiarios de la entrega de estímulos para la creación artística**

Dependencia: Secretaría de Cultura

Objetivo: Estimular el desarrollo cultural de los artistas del municipio a través de la entrega de estímulos para la creación artística.

Meta 2012  TOTAL 2012  Unidad:

**Progreso 2012**

	Ene	Feb	Mar	Abr	May	Jun	Jul	Ago	Sep	Oct	Nov	Dic
Detalle Metas	0	10	20	30	40	50	60	70	80	90	100	110
Detalle Valores	0	0	0	0	41	41	67	--	--	--	--	--

Gráfica	Información Complementaria
---------	----------------------------

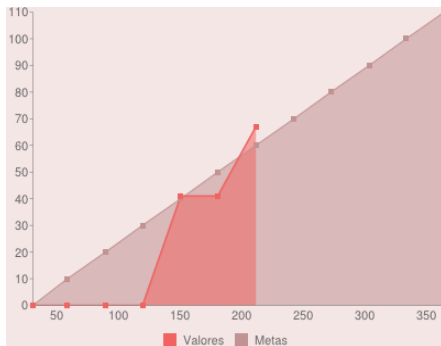

La Secretaría de Cultura ha realizado diversos esfuerzos para la promoción de la creación artística en la ciudad. Una muestra es la convocatoria del Premio Juan Soriano, en el que participaron 57 creadores de los cuales 6 fueron seleccionados para la fabricación y colocación de su escultura.

**Referencias Ilustrativas**



**Indicador: Número de talleres culturales y de iniciación artística**

Dependencia: Secretaría de Cultura

Objetivo: Fomentar el aprendizaje e incorporación de hábitos relacionados con la cultura y las artes, en Centros Culturales, Museos y Bibliotecas Municipales.

Meta 2012  TOTAL 2012  Unidad:

**Progreso 2012**

	Ene	Feb	Mar	Abr	May	Jun	Jul	Ago	Sep	Oct	Nov	Dic
Detalle Metas	25	26	27	28	29	30	31	32	33	34	35	36
Detalle Valores	58	118	118	118	122	178	230	--	--	--	--	--

Gráfica	Información Complementaria	Referencias Geográficas
---------	----------------------------	-------------------------

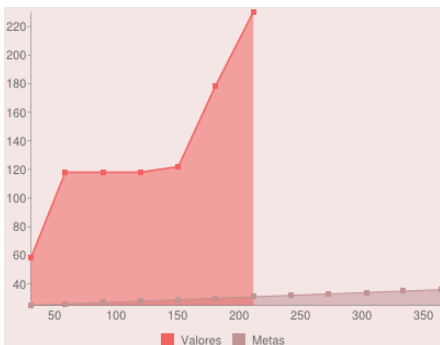

Los Centros Culturales y Escuelas de Música de la Secretaría de Cultura han ofrecido diversos talleres para niños, jóvenes, adultos y adultos mayores. El resultado de sus avances en la formación artística se ha hecho evidente en conciertos, presentaciones de danza y exposiciones.

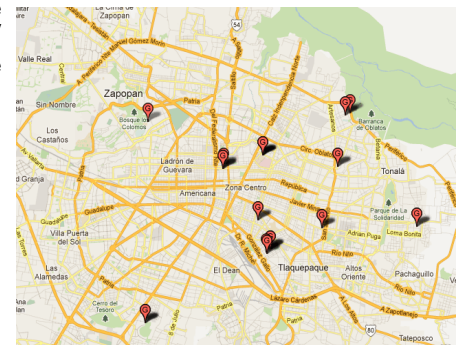

**Referencias Ilustrativas**



**Indicador: Asistentes a la Fiesta de la Música**

Dependencia: Secretaría de Cultura

Objetivo: Fomentar el uso de los espacios públicos para la convivencia y las actividades lúdicas para la proyección de artistas locales.

Meta 2012  TOTAL 2012  Unidad:

**Progreso 2012**

	Ene	Feb	Mar	Abr	May	Jun	Jul	Ago	Sep	Oct	Nov	Dic
Detalle Metas	0	0	20,000	20,000	20,000	20,000	20,000	20,000	20,000	20,000	20,000	20,000
Detalle Valores	0	0	30,000	30,000	30,000	30,000	30,000	--	--	--	--	--

**Gráfica** **Información Complementaria**

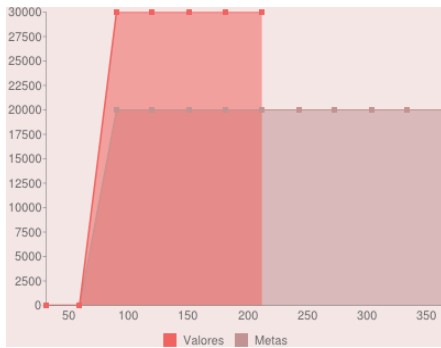

En esta edición se contaron con 6 escenarios y se diseñó una nueva ubicación de los mismos, para un mejor aprovechamiento del espacio y atención de las peticiones de los vecinos. Tuvimos 40 bandas en escena y fusionamos esfuerzos con el Festival de Jazz, prolongando estos eventos durante 3 días de música.

**Referencias Ilustrativas**

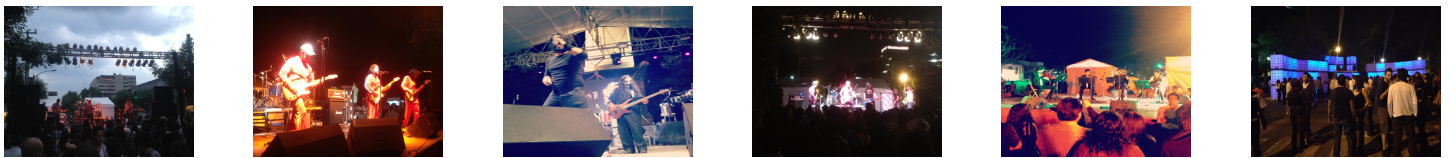

**Indicador: Eventos extraordinarios**

Dependencia: Secretaría de Cultura

Objetivo: Fomentar la escena de jazz local, dado el interés y la importancia que ha adquirido esta tendencia musical en la ciudad.

Meta 2012  TOTAL 2012  Unidad:

**Progreso 2012**

	Ene	Feb	Mar	Abr	May	Jun	Jul	Ago	Sep	Oct	Nov	Dic
Detalle Metas	0	0	0	0	0	0	0	0	0	0	0	0
Detalle Valores	0	0	1	1	2	2	2	--	--	--	--	--

**Gráfica** **Información Complementaria**

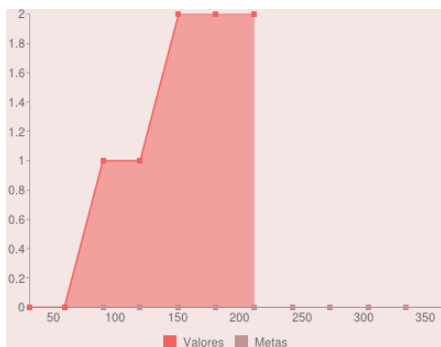

En la edición de la 'Feria del Libro en Español en los Ángeles 2012' (LéaLA 2012), el invitado de honor fue la Ciudad de Guadalajara. En esta feria contamos con un stand donde se realizaron las siguientes actividades: venta de libros, exposición con la Colección Guadalajara, exposición 'Degráfica', presentación de 3 libros, entre otras. Así mismo el 18 y 19 de marzo se realizó el Festival de Jazz en Av. Chapultepec de 15:00 a 23:00 horas, en ambos días. Los mejores representantes locales de este género acompañarán a nuestros participantes especiales: Los Dorados y Sr. Mandril.

**Referencias Ilustrativas**

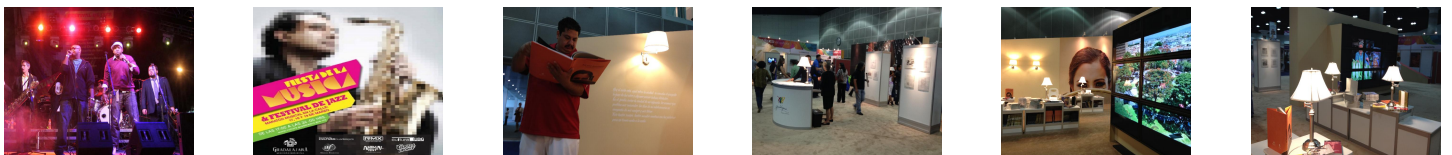

**Indicador: Monto de inversión en eventos extraordinarios**

Dependencia: Secretaría de Cultura

Objetivo: Fomentar la escena de jazz local, dado el interés y la importancia que ha adquirido esta tendencia musical en la ciudad.

Meta 2012  **TOTAL 2012**  Unidad:

**Progreso 2012**

	Ene	Feb	Mar	Abr	May	Jun	Jul	Ago	Sep	Oct	Nov	Dic
Detalle Metas	0	0	0	0	0	0	0	0	0	0	0	0
Detalle Valores	0	0	319,398	319,398	1,619,398	1,619,398	1,619,398	--	--	--	--	--

Gráfica	Información Complementaria
---------	----------------------------

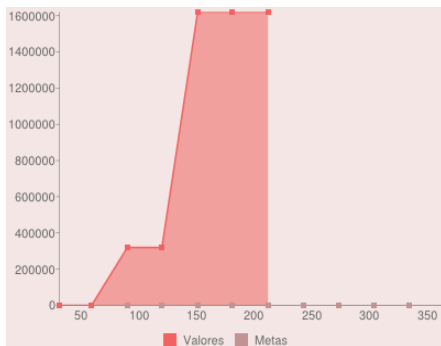

En el stand de Guadalajara en la 'Feria del libro en español en los Ángeles 2012' (LéaLA 2012) ofertaron diversas actividades como: exposición de la Colección Guadalajara, se regalaron y vendieron libros, se dio una muestra de videos de la ciudad, entre otros eventos. Por otro lado, se realizó el Festival de Jazz por 2 días en Av. Chapultepec con una afluencia de 8 mil personas con agrupaciones locales.

**Referencias Ilustrativas**

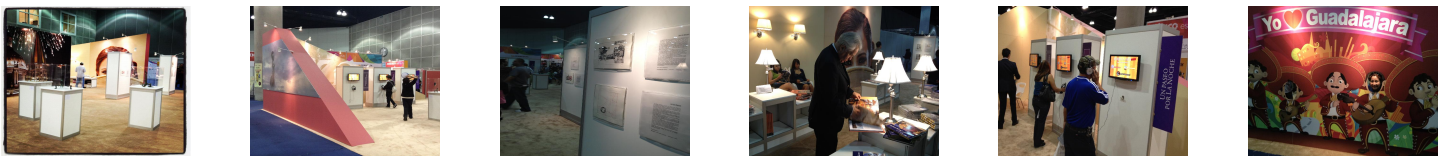

**Indicador: Asistentes a los talleres de Fomento a la Lectura**

Dependencia: Secretaría de Cultura

Objetivo: Fomentar los hábitos de lectura en niños y jóvenes, por medio de actividades culturales que se oferten en todos los espacios y programas de la Dirección General de Cultura.

Meta 2012  **TOTAL 2012**  Unidad:

**Progreso 2012**

	Ene	Feb	Mar	Abr	May	Jun	Jul	Ago	Sep	Oct	Nov	Dic
Detalle Metas	1,000	2,125	3,250	4,375	5,500	6,625	7,750	8,875	10,000	11,125	12,250	13,375
Detalle Valores	11,570	13,483	14,609	18,538	29,660	40,393	55,757	--	--	--	--	--

Gráfica	Información Complementaria	Referencias Geográficas
---------	----------------------------	-------------------------

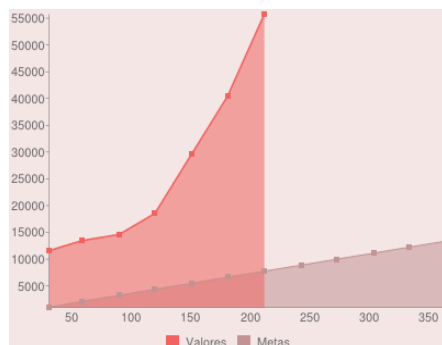

Las bibliotecas municipales han realizado diversos programas de fomento a la lectura como: la hora del cuento, la hora del abuelo, concursos de lectura, círculos de lectura, entre otros. Con estos programas se ha aumentado la afluencia a los mismos y el interés por la lectura.

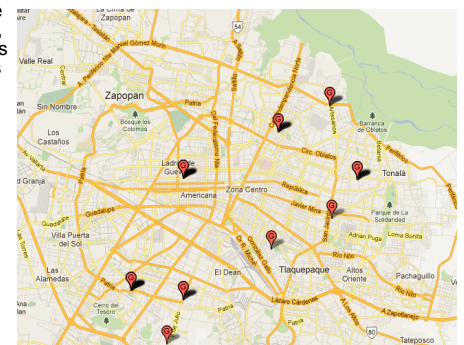

**Referencias Ilustrativas**





**Indicador: Número de colonias que participan en el programa Fomento a la Lectura**

Dependencia: Secretaría de Cultura

Objetivo: Fomentar los hábitos de lectura en niños y jóvenes, por medio de actividades culturales que se oferten en todos los espacios y programas de la Dirección General de Cultura.

Meta 2012  TOTAL 2012  Unidad:

**Progreso 2012**

	Ene	Feb	Mar	Abr	May	Jun	Jul	Ago	Sep	Oct	Nov	Dic
Detalle Metas	13	14	15	16	17	18	19	20	21	22	23	24
Detalle Valores	14	28	34	34	48	62	76	--	--	--	--	--

Gráfica	Información Complementaria	Referencias Geográficas
---------	----------------------------	-------------------------

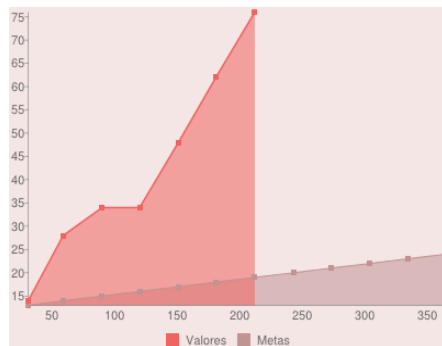

Los líderes sociales de las comunidades que se encuentran alrededor de las bibliotecas han sido pieza fundamental para la aplicación y éxito de los programas de fomento a la lectura que proporcionan las bibliotecas municipales.

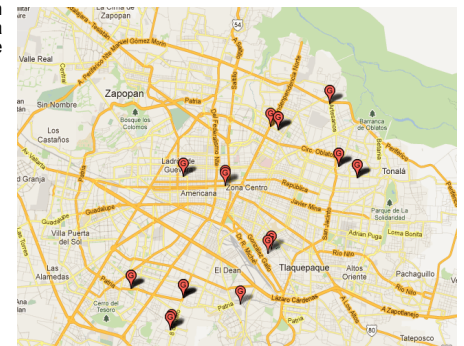

**Referencias Ilustrativas**



**Indicador: Monto de la inversión realizada en Integration / Ubal III Unión Europea**

Dependencia: Secretaría de Cultura

Objetivo: Implementar una estrategia para la revitalización de áreas urbanas en desuso/contaminadas dentro del Municipio de Guadalajara.

Meta 2012  TOTAL 2012  Unidad:

**Progreso 2012**

	Ene	Feb	Mar	Abr	May	Jun	Jul	Ago	Sep	Oct	Nov	Dic
Detalle Metas	0	0	0	0	0	0	200,000	200,000	200,000	200,000	200,000	200,000
Detalle Valores	0	0	0	0	0	200,000	200,000	--	--	--	--	--

Gráfica	Información Complementaria
---------	----------------------------

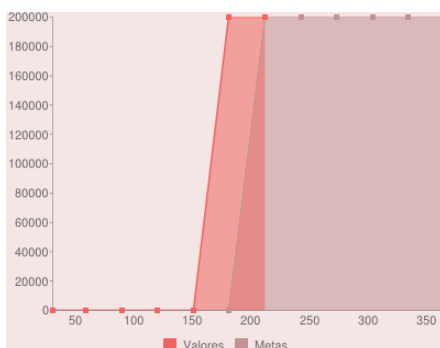

'La Casa Enlace' en la colonia Ferrocarril se encuentra en un 50% de construcción con la aportación de la Unión Europea. Este año otorgaron 200 mil euros más para la terminación de este inmueble.

**Referencias Ilustrativas**



**Indicador: Asistentes a los Paseos Urbanos**

Dependencia: Secretaría de Cultura

Objetivo: Ofrecer a la ciudadanía espacios de recreación artística, de tipo familiar y gratuito, que contribuyan a la formación de espacios urbanos de convivencia social de forma permanente.

Meta 2012  TOTAL 2012  Unidad:

**Progreso 2012**

	Ene	Feb	Mar	Abr	May	Jun	Jul	Ago	Sep	Oct	Nov	Dic
Detalle Metas	5,000	10,000	15,000	20,000	25,000	30,000	35,000	40,000	45,000	50,000	55,000	60,000
Detalle Valores	5,785	10,860	20,002	24,938	34,094	41,600	43,894	--	--	--	--	--

Gráfica	Información Complementaria
---------	----------------------------

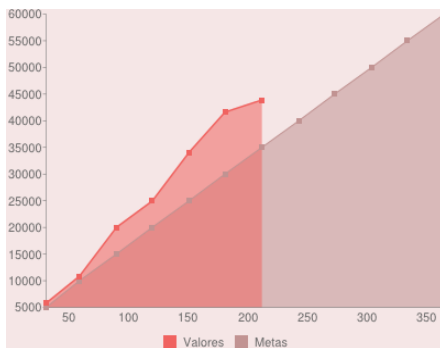

Se cuenta con 7 Paseos Urbanos en toda la ciudad, donde se imparten talleres y se han realizado presentaciones musicales, teatro, danza entre otras. Dado a la gran aceptación de los ciudadanos por estas actividades y la calidad de los talleres que se ofrecen en los mismos se ha aumentado la afluencia considerablemente.

**Referencias Ilustrativas**



**Indicador: Asistentes a la Feria de la Fundación de Guadalajara**

Dependencia: Secretaría de Cultura

Objetivo: Ofrecer a los habitantes del municipio una programación cultural de calidad y descentralizada para celebrar el aniversario de la ciudad.

Meta 2012  TOTAL 2012  Unidad:

**Progreso 2012**

	Ene	Feb	Mar	Abr	May	Jun	Jul	Ago	Sep	Oct	Nov	Dic
Detalle Metas	0	49,000	49,000	49,000	49,000	49,000	49,000	49,000	49,000	49,000	49,000	49,000
Detalle Valores	200,716	492,008	492,008	492,008	492,008	492,008	492,008	--	--	--	--	--

Gráfica	Información Complementaria
---------	----------------------------

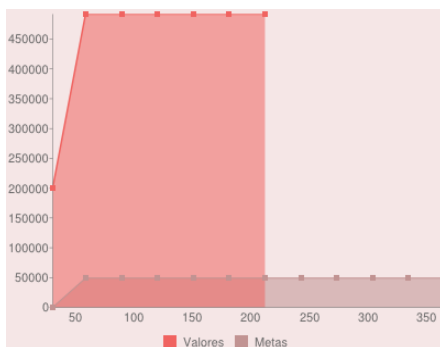

Se multiplicó la programación de Feria de la Fundación en 3 meses de actividades, entre las que destacan: la pista de hielo, 'Dinosaurios Animatronics' de Discovery Channel, conciertos en Plaza Liberación, juegos mecánicos en terrenos del Parque Morelos, conciertos en colonias, conferencias en los portales de la Presidencia Municipal, entre otras. Así mismo, aumentó la afluencia a la 'Feria de la Fundación' consolidándose como una de las principales eventos en la Zona Metropolitana.

NOTA: En esta ocasión la Feria de la Fundación comprendió los meses de diciembre 2011, enero y febrero 2012.

**Referencias Ilustrativas**

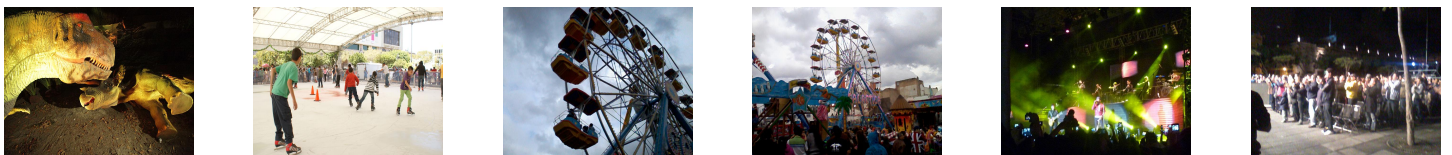

**Indicador: Inscritos en el programa Pedalea**

Dependencia: Secretaría de Cultura  
Objetivo: Ofrecer el servicio de préstamo de bicicletas para fomentar el uso de medios de transporte alternativos.

Meta 2012  TOTAL 2012  Unidad:

**Progreso 2012**

	Ene	Feb	Mar	Abr	May	Jun	Jul	Ago	Sep	Oct	Nov	Dic
Detalle Metas	0	15	30	45	60	75	90	105	120	135	150	165
Detalle Valores	3	13	37	46	58	81	96	--	--	--	--	--

Gráfica Información Complementaria

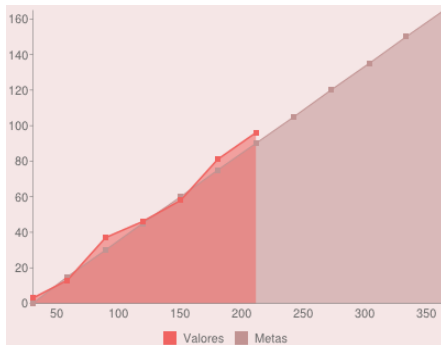

El padrón de inscritos al programa Pedalea ha ido en aumento. Cada mes se inscriben nuevos ciudadanos para usar las bicicletas gratuitamente.

Referencias Ilustrativas



**Indicador: Promedio diario de préstamo de bicicletas**

Dependencia: Secretaría de Cultura  
Objetivo: Ofrecer el servicio de préstamo de bicicletas para fomentar el uso de medios de transporte alternativos.

Meta 2012  TOTAL 2012  Unidad:

**Progreso 2012**

	Ene	Feb	Mar	Abr	May	Jun	Jul	Ago	Sep	Oct	Nov	Dic
Detalle Metas	0	20	20	20	20	20	20	20	20	20	20	20
Detalle Valores	23	21	21	15	20	30	15	--	--	--	--	--

Gráfica Información Complementaria

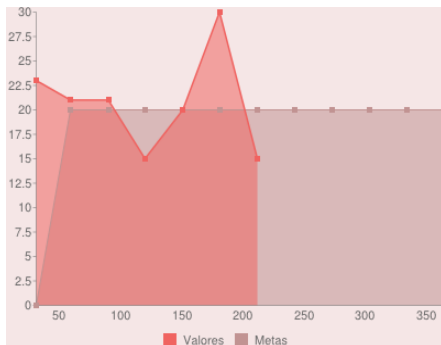

El mantenimiento de las bicicletas y la constancia del 'Programa Pedalea', han sido factores fundamentales para el buen funcionamiento y operación de esta área.

Referencias Ilustrativas



**Indicador: Actividades realizadas en la Red Guadalajara**

Dependencia: Secretaría de Cultura

Objetivo: Ofrecer servicios de promoción cultural en conjunto con las comunidades y colonias.

Meta 2012  TOTAL 2012  Unidad:

**Progreso 2012**

	Ene	Feb	Mar	Abr	May	Jun	Jul	Ago	Sep	Oct	Nov	Dic
Detalle Metas	0	13	26	31	36	41	46	51	56	57	58	59
Detalle Valores	23	33	46	51	62	69	73	--	--	--	--	--

Gráfica	Información Complementaria	Referencias Geográficas
---------	----------------------------	-------------------------

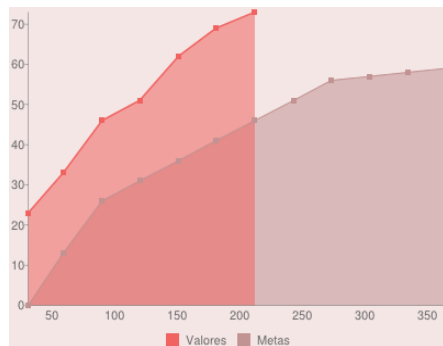

Los grupos artísticos municipales han participado en la atención a colonias dentro del programa 'Red Guadalajara', llevando talleres y presentaciones de teatro, danza y conciertos, así como las excursiones a teatros y los museos municipales. El éxito de este programa fue la participación de los líderes y presidentes de las colonias involucradas.

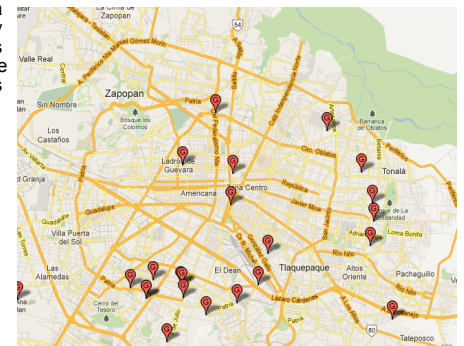

**Referencias Ilustrativas**



**Indicador: Asistentes a los eventos de la Red Guadalajara**

Dependencia: Secretaría de Cultura

Objetivo: Ofrecer servicios de promoción cultural en conjunto con las comunidades y colonias.

Meta 2012  TOTAL 2012  Unidad:

**Progreso 2012**

	Ene	Feb	Mar	Abr	May	Jun	Jul	Ago	Sep	Oct	Nov	Dic
Detalle Metas	0	1,500	3,000	4,500	6,000	7,500	9,000	10,500	12,000	13,500	15,000	16,500
Detalle Valores	4,033	6,663	8,322	9,472	10,789	12,309	12,704	--	--	--	--	--

Gráfica	Información Complementaria
---------	----------------------------

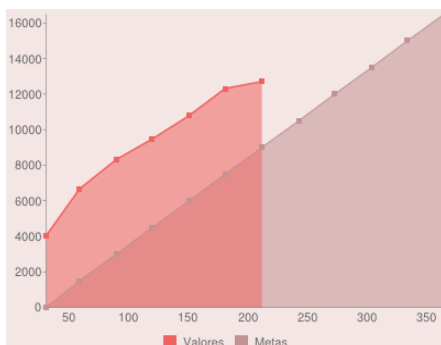

El programa 'Red Guadalajara' ha incrementado su afluencia gracias al trabajo de comunicación comunitaria y a la constancia de actividades en las colonias participantes.

**Referencias Ilustrativas**



**Indicador: Colonias atendidas en la Red Guadalajara**

Dependencia: Secretaría de Cultura  
Objetivo: Ofrecer servicios de promoción cultural en conjunto con las comunidades y colonias.

Meta 2012  TOTAL 2012  Unidad:

**Progreso 2012**

	Ene	Feb	Mar	Abr	May	Jun	Jul	Ago	Sep	Oct	Nov	Dic
Detalle Metas	0	6	12	18	24	30	36	42	48	54	60	66
Detalle Valores	24	38	52	57	63	67	71	--	--	--	--	--

Gráfica Información Complementaria

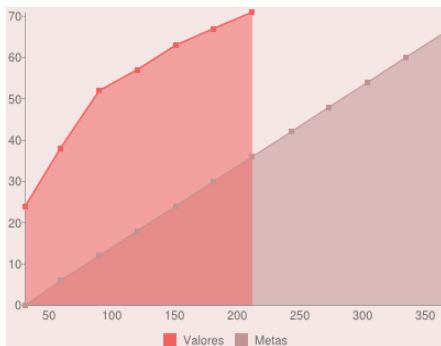

Las colonias se han atendido por medio de las actividades realizadas en el programa de 'Red Guadalajara' y la atención que grupos artísticos municipales realizan todos los días.

Referencias Ilustrativas



**Indicador: Asistentes a la feria del libro y la cultura de Guadalajara**

Dependencia: Secretaría de Cultura  
Objetivo: Ofrecer un espacio de difusión para libreros, editoriales y escritores para fomentar la lectura.

Meta 2012  TOTAL 2012  Unidad:

**Progreso 2012**

	Ene	Feb	Mar	Abr	May	Jun	Jul	Ago	Sep	Oct	Nov	Dic
Detalle Metas	0	0	0	0	5,000	5,000	5,000	5,000	5,000	5,000	5,000	5,000
Detalle Valores	0	0	0	0	6,000	6,000	6,000	--	--	--	--	--

Gráfica Información Complementaria

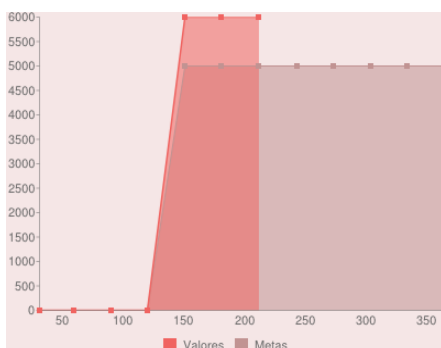

La 44ª Feria Municipal del Libro y la Cultura se llevó a cabo del 4 al 20 de mayo en los portales de la Presidencia Municipal con conferencias, talleres y expo-venta de libros en coordinación con la Cámara de Comercio de Guadalajara a través de su sección especializada de librerías.

Referencias Ilustrativas



**Indicador: Artistas participantes en museos y galerías urbanas**

Dependencia: Secretaría de Cultura  
Objetivo: Promocionar artistas locales, nacionales y extranjeros a través de la programación de exposiciones en espacios municipales.

Meta 2012  TOTAL 2012  Unidad:

**Progreso 2012**

	Ene	Feb	Mar	Abr	May	Jun	Jul	Ago	Sep	Oct	Nov	Dic
Detalle Metas	0	3	6	9	12	15	18	21	24	27	30	33
Detalle Valores	7	13	22	25	29	54	57	--	--	--	--	--

Gráfica Información Complementaria

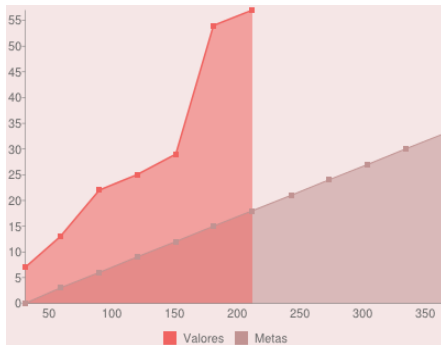

Las exposiciones en museos y galerías urbanas han crecido gracias al interés de los artistas en usar los recintos culturales, así como a la estrategia para el desarrollo de los museos municipales.

Referencias Ilustrativas



**Indicador: Asistentes a exposiciones en museos y galerías urbanas**

Dependencia: Secretaría de Cultura  
Objetivo: Promocionar artistas locales, nacionales y extranjeros a través de la programación de exposiciones en espacios municipales.

Meta 2012  TOTAL 2012  Unidad:

**Progreso 2012**

	Ene	Feb	Mar	Abr	May	Jun	Jul	Ago	Sep	Oct	Nov	Dic
Detalle Metas	3,000	13,000	23,000	33,000	43,000	53,000	63,000	73,000	83,000	93,000	103,000	113,000
Detalle Valores	20,121	45,726	73,356	103,255	130,680	158,378	186,774	--	--	--	--	--

Gráfica Información Complementaria

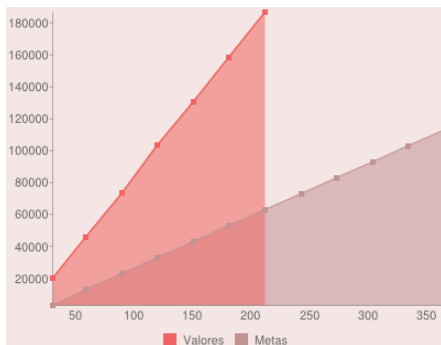

Los museos municipales y las galerías urbanas han registrado una afluencia histórica, ha llegado, incluso, a triplicarse en estos recintos. Además, la calidad y cantidad de las exposiciones ha sido un factor fundamental para tener este logro, así como la conservación de estos sitios ha sido trascendental.

Referencias Ilustrativas



**Indicador: Número de apoyos entregados por el programa Beca Guadalajara**

Dependencia: Secretaría de Educación Municipal
Objetivo: Apoyar a la educación básica, media superior y superior con programas compensatorios.

Meta 2012  TOTAL 2012  Unidad:

**Progreso 2012**

	Ene	Feb	Mar	Abr	May	Jun	Jul	Ago	Sep	Oct	Nov	Dic
Detalle Metas	0	5,392	10,784	16,176	21,568	21,568	21,568	21,568	26,960	32,352	35,000	35,000
Detalle Valores	0	8,266	14,188	21,694	29,224	29,224	36,938	--	--	--	--	--

Gráfica	Información Complementaria
---------	----------------------------

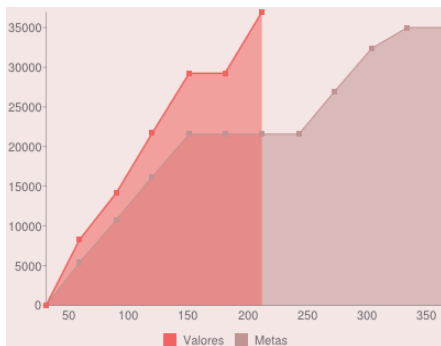

El programa 'Beca Guadalajara' tiene como objetivo general evitar que los estudiantes de secundaria, preparatoria y licenciatura con menos posibilidades económicas abandonen sus estudios por falta de dinero para pagar su transporte para acudir a la escuela. Durante este año, se realizaron exitosamente las cuatro entregas de apoyos del ciclo 2012A, beneficiando con ello a los estudiantes y sus familias.

**Indicador: Número de actividades para impulsar el gusto por la lectura**

Dependencia: Secretaría de Educación Municipal
Objetivo: Impulsar los proyectos educativos especiales que contribuyan al desarrollo comunitario.

Meta 2012  TOTAL 2012  Unidad:

**Progreso 2012**

	Ene	Feb	Mar	Abr	May	Jun	Jul	Ago	Sep	Oct	Nov	Dic
Detalle Metas	13	26	38	51	64	77	91	103	118	130	142	154
Detalle Valores	13	25	37	48	60	72	87	--	--	--	--	--

Gráfica	Información Complementaria
---------	----------------------------

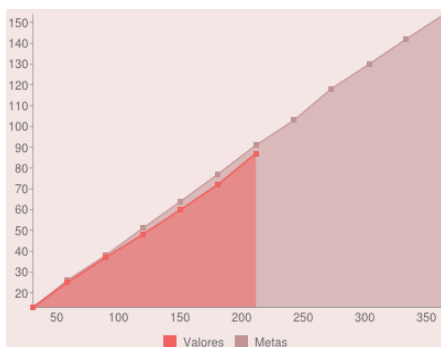

El programa 'Guadalajara Municipio Lector' tiene como objetivos: 1. Fomentar la formación de ciudadanos lectores, incorporando la lectura en su vida cotidiana; 2. Situar al libro y la lectura como factores fundamentales para el crecimiento económico, político, social y cultural de los ciudadanos de Guadalajara; 3. Establecer actividades lúdicas de promoción de la lectura en el marco de los espacios escolares y públicos. Es por ello que, durante este año se realizaron actividades diversas principalmente en espacios públicos como los espacios educativos en la Vía Recreativa.

**Referencias Ilustrativas**



**Indicador: Número de alumnos atendidos en el programa "Primero tu salud"**

Dependencia: Secretaría de Educación Municipal

Objetivo: Impulsar los proyectos educativos especiales que contribuyan al desarrollo comunitario.

Meta 2012 **22,252**      **TOTAL 2012 16,257**      Unidad: **Alumnos**

**Progreso 2012**

	Ene	Feb	Mar	Abr	May	Jun	Jul	Ago	Sep	Oct	Nov	Dic
Detalle Metas	4,200	8,400	11,404	12,308	14,116	15,924	15,924	15,924	17,732	19,540	21,348	22,252
Detalle Valores	3,120	7,232	10,887	12,810	14,790	16,257	16,257	--	--	--	--	--

**Gráfica**

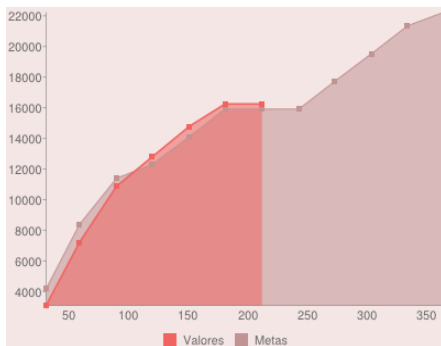

**Información Complementaria**

El programa 'Primero tu Salud' tiene como objetivo el reducir y prevenir el sobrepeso y obesidad en los niños estudiantes de escuelas de educación básica del municipio de Guadalajara, Jalisco. Es por ello, que se implementaron acciones como la evaluación del estado nutricional de los alumnos, oferta de talleres de educación nutricional, asesoría a personal de cooperativa escolar y activación física en las escuelas.

**Referencias Ilustrativas**



**Indicador: Número de alumnos beneficiados con acciones para la intervención de conductas de riesgo entre alumnos**

Dependencia: Secretaría de Educación Municipal

Objetivo: Impulsar los proyectos educativos especiales que contribuyan al desarrollo comunitario.

Meta 2012 **4,500**      **TOTAL 2012 6,240**      Unidad: **Alumnos beneficiados**

**Progreso 2012**

	Ene	Feb	Mar	Abr	May	Jun	Jul	Ago	Sep	Oct	Nov	Dic
Detalle Metas	0	0	0	0	4,500	4,500	4,500	4,500	4,500	4,500	4,500	4,500
Detalle Valores	0	0	0	0	6,240	6,240	6,240	--	--	--	--	--

**Gráfica**

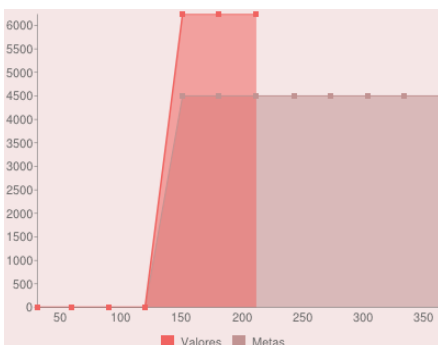

**Información Complementaria**

El programa 'Escuelas de Convivencia Sana' tiene el objetivo de implementar estrategias de resiliencia en los adolescentes con la finalidad de convertir actitudes hostiles en una convivencia sana dentro y fuera del aula. 'Escuelas de Convivencia Sana' se incorporó a la metodología del programa de 'Orientación Juvenil', resultando un programa más completo y con mejores resultados.

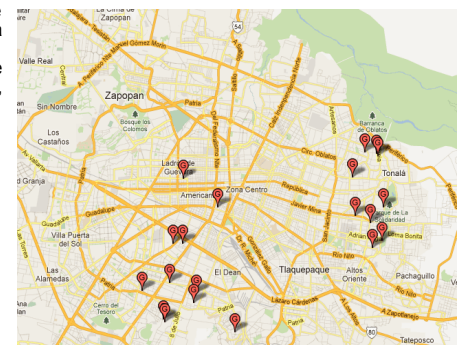

**Referencias Ilustrativas**





**Indicador: Número de beneficiarios con becas en instituciones educativas**

Dependencia: Secretaría de Educación Municipal

Objetivo: Impulsar los proyectos educativos especiales que contribuyan al desarrollo comunitario.

Meta 2012  TOTAL 2012  Unidad:

**Progreso 2012**

	Ene	Feb	Mar	Abr	May	Jun	Jul	Ago	Sep	Oct	Nov	Dic
Detalle Metas	0	65	65	65	65	65	65	130	130	130	130	130
Detalle Valores	22	27	31	34	42	47	52	--	--	--	--	--

Gráfica

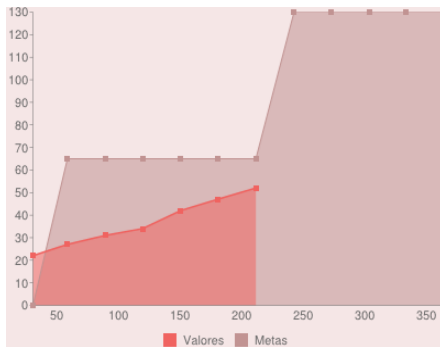

Información Complementaria

La educación de nivel medio superior se ha vuelto obligatoria. El municipio cuenta con dos academias municipales que ofrecen bachillerato, pero no es suficiente para la demanda de la ciudadanía. Al no tener el municipio otras ofertas en este nivel es que se pretende gestionar los descuentos, a través de convenios firmados con las instituciones educativas. Es así como la Secretaría funciona como un vínculo entre las instituciones educativas y la ciudadanía para ofrecer alternativas de estudio, fuera de la educación ofrecida en el ámbito público y que no genere un gasto mayor en el estudiante y sus familias.

**Indicador: Número de cursos de orientación familiar "Escuela para padres"**

Dependencia: Secretaría de Educación Municipal

Objetivo: Impulsar los proyectos educativos especiales que contribuyan al desarrollo comunitario.

Meta 2012  TOTAL 2012  Unidad:

**Progreso 2012**

	Ene	Feb	Mar	Abr	May	Jun	Jul	Ago	Sep	Oct	Nov	Dic
Detalle Metas	0	100	100	100	200	200	200	200	200	200	200	200
Detalle Valores	0	88	88	88	118	118	118	--	--	--	--	--

Gráfica

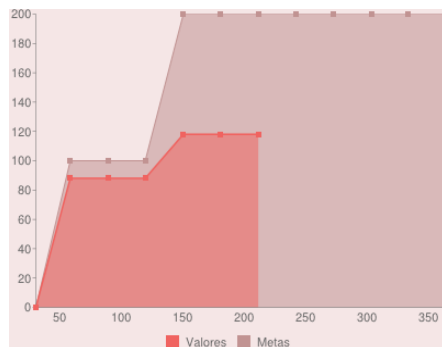

Información Complementaria

Escuela para padres surgió a partir de la necesidad de formar una alianza para alcanzar el desafío de brindar una educación integral. La familia es el primer contexto social del niño, la vida cotidiana del hogar es el marco en el cual se aprenden los primeros comportamientos interpersonales. Los padres, hermanos y otros adultos cumplen el rol de los primeros modelos fundamentales en la formación socio-afectiva, entregando guías de comportamiento, vinculación emocional, sistema de creencias y valores que son aprendidas por el niño. Es ahí la relevancia de implementar el programa "Escuela para padres". Este año se han otorgado 118 cursos de orientación familiar.

Referencias Geográficas

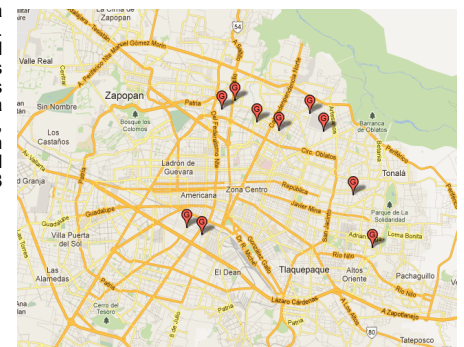

Referencias Ilustrativas



**Indicador: Número de cursos de orientación juvenil ¿Qué pues con tu vida?**

Dependencia: Secretaría de Educación Municipal

Objetivo: Impulsar los proyectos educativos especiales que contribuyan al desarrollo comunitario.

Meta 2012  TOTAL 2012  Unidad:

**Progreso 2012**

	Ene	Feb	Mar	Abr	May	Jun	Jul	Ago	Sep	Oct	Nov	Dic
Detalle Metas	0	100	100	100	200	200	200	200	200	200	200	200
Detalle Valores	0	121	121	121	180	180	180	--	--	--	--	--

Gráfica	Información Complementaria	Referencias Geográficas
---------	----------------------------	-------------------------

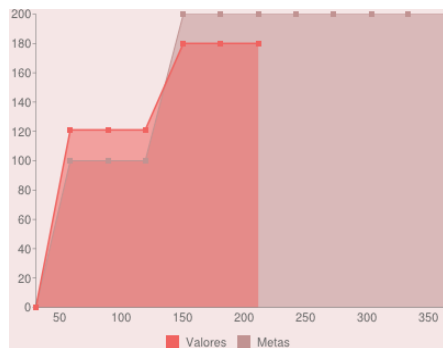

La adolescencia es una etapa que requiere de una atención especial de acompañamiento y orientación. Es por ello que se necesita que los cursos lleguen a una mayor cantidad de jóvenes para poder orientarlos de manera oportuna ante cualquier suceso que podría desarrollarse de manera particular. Se requiere incrementar el número de asesores para extender el curso en las escuelas del municipio y así la atención se brinde a una mayor cantidad de jóvenes. El programa de 'Orientación Juvenil' tiene como objetivo brindar información clara y oportuna al joven para conocerse en todas sus dimensiones y pueda vivir su vida con libertad, seguridad, responsabilidad personal y social.

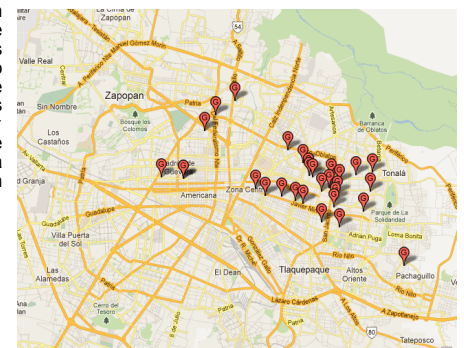

**Referencias Ilustrativas**



**Indicador: Número de ganadores de los diferentes reconocimientos en educación otorgados por el Ayuntamiento de Guadalajara**

Dependencia: Secretaría de Educación Municipal

Objetivo: Impulsar los proyectos educativos especiales que contribuyan al desarrollo comunitario.

Meta 2012  TOTAL 2012  Unidad:

**Progreso 2012**

	Ene	Feb	Mar	Abr	May	Jun	Jul	Ago	Sep	Oct	Nov	Dic
Detalle Metas	0	0	23	23	101	113	113	113	113	113	136	136
Detalle Valores	0	0	22	22	22	51	51	--	--	--	--	--

Gráfica	Información Complementaria
---------	----------------------------

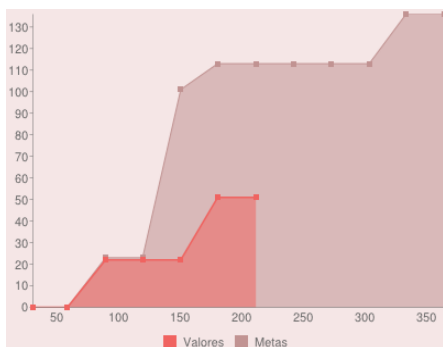

En 2012 se entregaron los reconocimientos: 'Educando con Valores' a los alumnos de educación básica y educación especial que por su práctica y promoción de los valores representan un agente de cambio social en su comunidad y a maestros de escuelas públicas y privadas de Guadalajara, que por su dedicación y esfuerzo hayan alcanzado el grado de 'Excelencia Magisterial' y de labor docente a los maestros de las escuelas primarias públicas del municipio de Guadalajara que cumplan una trayectoria de 50 a 60 años, que con su noble labor y esfuerzo siguen contribuyendo a la educación en el sector educativo, así como a la labor docente de los maestros de las academias del municipio y a los niños participantes en el 'Ayuntamiento Infantil'.

**Referencias Ilustrativas**

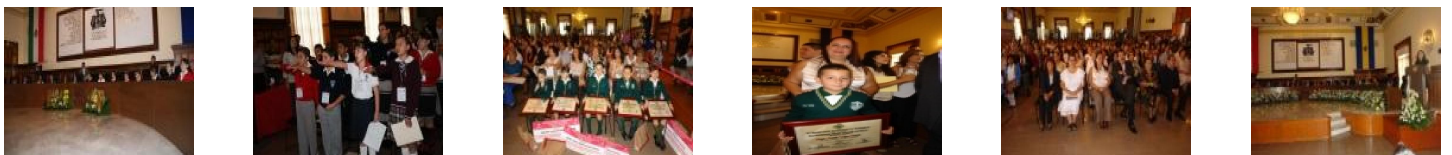

**Indicador: Número de padres de familia involucrados en el programa "Primero tu salud"**

Dependencia: Secretaría de Educación Municipal

Objetivo: Impulsar los proyectos educativos especiales que contribuyan al desarrollo comunitario.

Meta 2012  TOTAL 2012  Unidad:

**Progreso 2012**

	Ene	Feb	Mar	Abr	May	Jun	Jul	Ago	Sep	Oct	Nov	Dic
Detalle Metas	180	360	540	630	810	990	990	990	1,170	1,350	1,530	1,530
Detalle Valores	6	13	84	96	156	260	260	--	--	--	--	--

Gráfica	Información Complementaria
---------	----------------------------

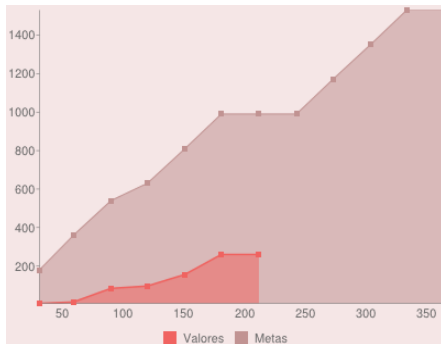

Uno de los objetivos particulares del programa 'Primero Tu Salud' es mejorar hábitos alimenticios, estableciendo talleres para niños y padres de familia que permita brindar educación nutricional. Por lo anterior, se consideró necesaria la participación de los padres de familia en el programa, ya sea mediante su asistencia a las pláticas y talleres, o a través de la información que se le remitía por medio de su hijo.

**Referencias Ilustrativas**

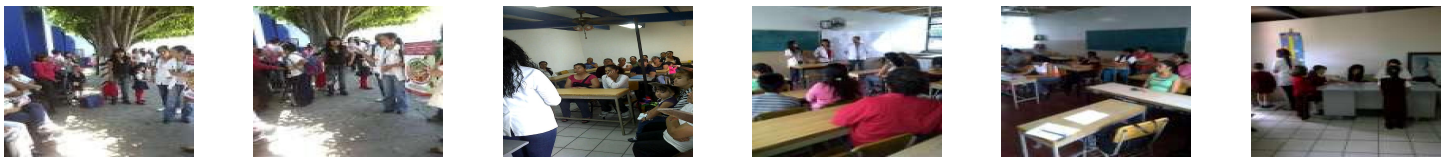

**Indicador: Número de personas atendidas en los espacios educativos en la Vía Recreativa**

Dependencia: Secretaría de Educación Municipal

Objetivo: Impulsar los proyectos educativos especiales que contribuyan al desarrollo comunitario.

Meta 2012  TOTAL 2012  Unidad:

**Progreso 2012**

	Ene	Feb	Mar	Abr	May	Jun	Jul	Ago	Sep	Oct	Nov	Dic
Detalle Metas	3,284	6,568	9,852	13,136	16,420	19,704	22,988	26,272	29,556	32,840	36,124	39,408
Detalle Valores	3,400	7,280	13,044	18,220	22,392	26,224	30,332	--	--	--	--	--

Gráfica	Información Complementaria	Referencias Geográficas
---------	----------------------------	-------------------------

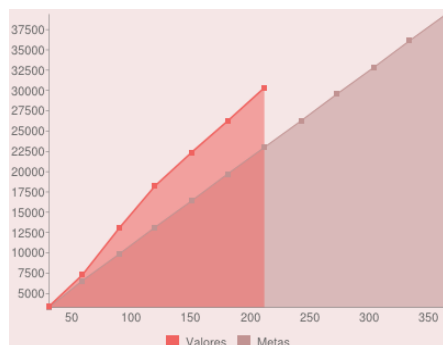

El objetivo primordial del programa es crear espacios educativos de beneficio y servicio social que atiendan a los usuarios, logrando una recreación que conlleve a la ejercitación personal y física, a la convivencia familiar y social y al desarrollo sociocultural en la población. Durante este 2012 se lograron incrementar los Espacios Educativos, llegando a un número de 10 distribuidos a lo largo de este parque lineal dominical.

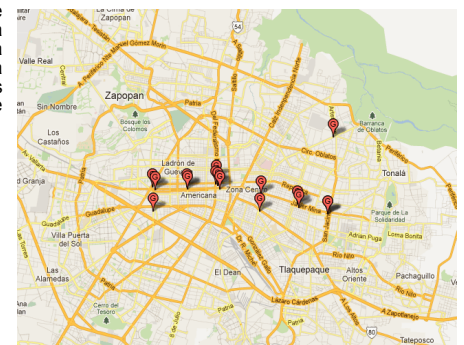

**Referencias Ilustrativas**



**Indicador: Número de planteles fumigados**

Dependencia: Secretaría de Educación Municipal

Objetivo: Impulsar los proyectos educativos especiales que contribuyan al desarrollo comunitario.

Meta 2012  TOTAL 2012  Unidad:

**Progreso 2012**

	Ene	Feb	Mar	Abr	May	Jun	Jul	Ago	Sep	Oct	Nov	Dic
Detalle Metas	20	40	60	70	90	110	130	150	170	190	210	220
Detalle Valores	18	34	49	51	71	91	112	--	--	--	--	--

Gráfica	Información Complementaria	Referencias Geográficas
---------	----------------------------	-------------------------

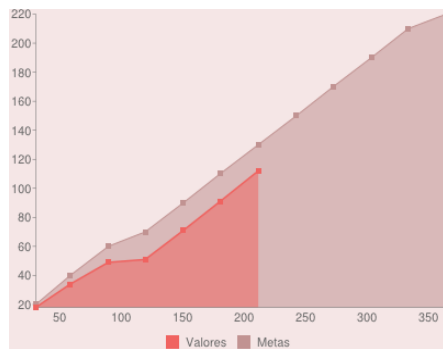

'Mejora Escolar', es un programa de apoyo a escuelas del municipio de Guadalajara. Nace con la finalidad de ofrecer servicios de atención para los planteles educativos que lo requieran. Su operación parte de los objetivos de educación en la prevención y en el medio ambiente. En la fumigación de escuelas se contó con el apoyo y coordinación de la Secretaría de Servicios Médicos Municipales. Estos trabajos permitieron atender a más de 100 planteles escolares y se protegió a más de 50,000 alumnos.

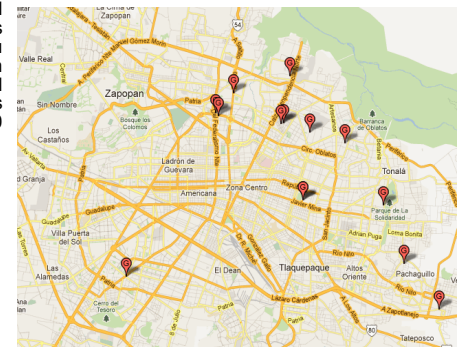

**Referencias Ilustrativas**



**Indicador: Número de Planteles remozados**

Dependencia: Secretaría de Educación Municipal

Objetivo: Impulsar los proyectos educativos especiales que contribuyan al desarrollo comunitario.

Meta 2012  TOTAL 2012  Unidad:

**Progreso 2012**

	Ene	Feb	Mar	Abr	May	Jun	Jul	Ago	Sep	Oct	Nov	Dic
Detalle Metas	20	40	60	70	90	110	130	150	170	190	210	220
Detalle Valores	16	38	54	62	98	161	282	--	--	--	--	--

Gráfica	Información Complementaria
---------	----------------------------

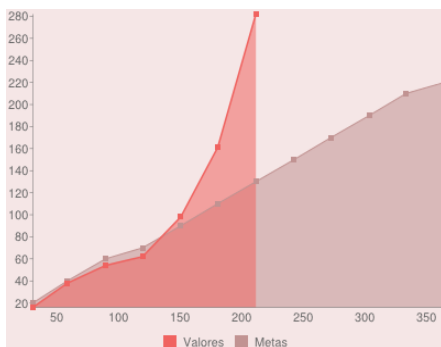

Bajo el concepto de Habitabilidad Educativa de las Escuelas (HEE) el Programa 'REHABITESC' traza como objetivo resolver el mayor número de necesidades de las escuelas para alcanzar el ideal de una escuela digna. Es por ello, que en 2012 se realizaron acciones continuas de atención a las necesidades de pintura de los planteles escolares, esto mediante recursos propios y gestiones ante la Secretaría de Educación Jalisco. Este año se remozaron 282 planteles, contribuyendo así a mejorar las condiciones físicas en que los alumnos estudian.

**Referencias Ilustrativas**



**Indicador: Número personas atendidas en el programa "Primero tu salud" en espacios públicos**

Dependencia: Secretaría de Educación Municipal

Objetivo: Impulsar los proyectos educativos especiales que contribuyan al desarrollo comunitario.

Meta 2012  TOTAL 2012  Unidad:

**Progreso 2012**

	Ene	Feb	Mar	Abr	May	Jun	Jul	Ago	Sep	Oct	Nov	Dic
Detalle Metas	716	1,432	2,148	2,864	3,580	4,296	5,012	5,728	6,444	7,160	7,876	8,592
Detalle Valores	133	549	1,134	1,627	1,987	2,281	3,018	--	--	--	--	--

Gráfica

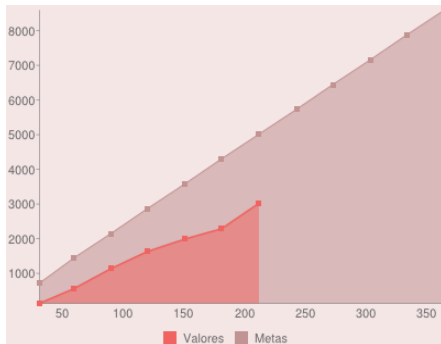

Información Complementaria

De 1980 a la fecha, la prevalencia de obesidad y sobrepeso en México se ha triplicado, en particular en la población adulta: 39.5% de los hombres y mujeres tienen sobrepeso y 31.7% obesidad. Es decir, aproximadamente 70% de la población adulta tiene una masa corporal inadecuada. Adicionalmente, esta epidemia registra una elevada tasa de crecimiento entre la población infantil, lo que se ha traducido también en una alta prevalencia de sobrepeso y obesidad entre la población escolar de todo el país. Por lo anterior, se implementó el programa 'Primero tu Salud' en los Espacios Educativos como un espacio de asesoría nutrimental. En lo que va del año se han atendido a 3,018 personas en espacios públicos dentro del margen de este programa.

**Indicador: Número de participantes en actos cívicos y conmemorativos**

Dependencia: Secretaría de Educación Municipal

Objetivo: Promover y difundir los valores cívicos y democráticos entre los ciudadanos, al establecer espacios de participación en materia de pedagogía urbana.

Meta 2012  TOTAL 2012  Unidad:

**Progreso 2012**

	Ene	Feb	Mar	Abr	May	Jun	Jul	Ago	Sep	Oct	Nov	Dic
Detalle Metas	500	9,500	14,500	14,500	15,700	16,400	16,550	16,700	17,000	17,350	17,800	17,950
Detalle Valores	2,030	9,150	13,150	13,150	13,960	13,960	14,080	--	--	--	--	--

Gráfica

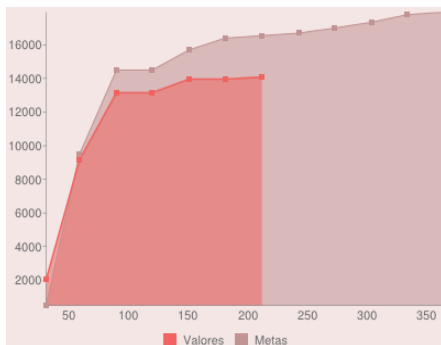

Información Complementaria

El objetivo del 'Programa de Educación Cívica' es fortalecer los valores cívicos entre la población en general y los miembros de las comunidades escolares por medio de su participación en eventos cívicos. En este 2012, se contó con la participación de 14,080 participantes escolares en los eventos, lo que permite alcanzar el objetivo antes señalado.

Referencias Ilustrativas



**Indicador: Número de participantes en talleres temáticos especializados en convivencia social**

Dependencia: Secretaría de Educación Municipal

Objetivo: Promover y difundir los valores cívicos y democráticos entre los ciudadanos, al establecer espacios de participación en materia de pedagogía urbana.

Meta 2012  TOTAL 2012  Unidad:

**Progreso 2012**

	Ene	Feb	Mar	Abr	May	Jun	Jul	Ago	Sep	Oct	Nov	Dic
Detalle Metas	0	50	400	730	790	1,050	1,100	1,350	2,110	2,660	3,020	3,020
Detalle Valores	0	0	0	0	0	99	114	--	--	--	--	--

Gráfica	Información Complementaria
---------	----------------------------

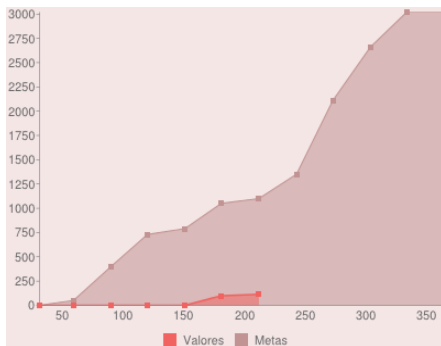

El programa de 'Cultura Ciudadana' tiene como objetivo fomentar una mayor participación ciudadana a partir de la difusión, análisis, reflexión y promoción de los valores, mediante experiencias significativas en situaciones cotidianas. Se contó con 114 participantes en los talleres temáticos especializados en convivencia social.

**Referencias Ilustrativas**



**Indicador: Número de beneficiarios con la entrega de equipos de cómputo**

Dependencia: Secretaría de Educación Municipal

Objetivo: Brindar servicios educativos pertinentes e innovadores a la población tapatía.

Meta 2012  TOTAL 2012  Unidad:

**Progreso 2012**

	Ene	Feb	Mar	Abr	May	Jun	Jul	Ago	Sep	Oct	Nov	Dic
Detalle Metas	3,185	11,147	18,472	22,134	34,555	48,887	48,887	51,116	58,441	58,441	58,441	58,441
Detalle Valores	3,129	7,122	22,041	22,041	22,041	22,041	22,041	--	--	--	--	--

Gráfica	Información Complementaria	Referencias Geográficas
---------	----------------------------	-------------------------

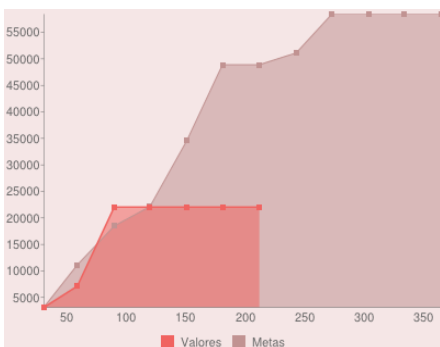

A inicio del 2012 se reinició la actividad de entregas de equipos de cómputo en beneficio de alumnos de educación básica; sin embargo, temporalmente se suspendieron las entregas, lo que ocasionó una disminución en el alcance de metas de este indicador. El programa se reactivará en el mes de agosto.

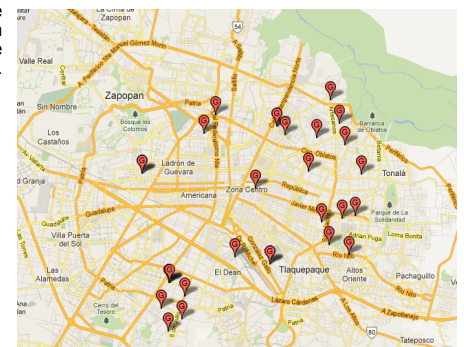

**Referencias Ilustrativas**



**Indicador: Número de materiales de difusión impresos y multimedia desarrollados**

Dependencia: Secretaría de Educación Municipal

Objetivo: Brindar servicios educativos pertinentes e innovadores a la población tapatía.

Meta 2012  TOTAL 2012  Unidad:

**Progreso 2012**

	Ene	Feb	Mar	Abr	May	Jun	Jul	Ago	Sep	Oct	Nov	Dic
Detalle Metas	0	0	0	0	0	3	3	3	3	3	3	3
Detalle Valores	0	0	1	1	3	3	3	--	--	--	--	--

Gráfica	Información Complementaria
---------	----------------------------

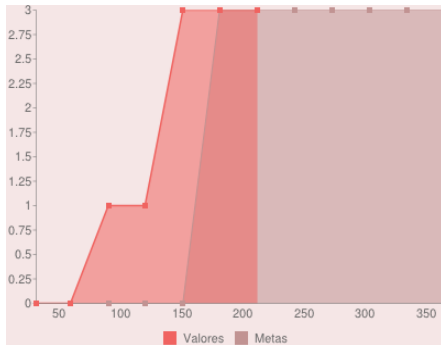

En 2012 se han desarrollado los siguientes materiales: 1. El cuadernillo de apoyo y actividades para el Programa Orientación Juvenil; 2. El libro sobre la Historia de las Academias Municipales, el cual está en etapa de última revisión y 3. El Manual de Escuela Sustentable, que se encuentra en la última etapa de integración.

**Indicador: Exposiciones realizadas con fotografías del Archivo Municipal**

Dependencia: Secretaría General

Objetivo: Impulsar las exposiciones con fotografías del Archivo Municipal.

Meta 2012  TOTAL 2012  Unidad:

**Progreso 2012**

	Ene	Feb	Mar	Abr	May	Jun	Jul	Ago	Sep	Oct	Nov	Dic
Detalle Metas	1	2	3	4	6	8	10	12	14	15	16	17
Detalle Valores	0	2	2	4	6	6	7	--	--	--	--	--

Gráfica	Información Complementaria
---------	----------------------------

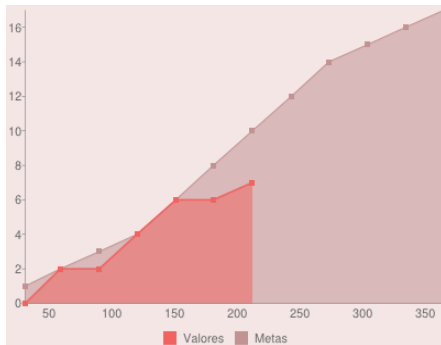

Durante el presente año se han realizado 7 exposiciones de documentos y fotografías históricas de la ciudad. Mediante las exposiciones montadas en la presente administración se ha difundido parte de la historia de nuestro municipio.

Referencias Ilustrativas

