



Despacho del Comisario  
Jefe, División de Operaciones  
Regionales y Agrupamientos

# Despacho del Comisario Jefe

División de Operaciones Regionales y  
Agrupamientos

COSCG-DORA-MP-03-1025

Fecha de elaboración: Enero 2018

Fecha de actualización: Octubre 2025

Versión: 03

# Manual de Procedimientos



Gobierno de  
Guadalajara

La Ciudad que  
**te cuida**





## Índice

A. Presentación .....	1
B. Políticas generales de uso del manual de procedimientos .....	2
C. Objetivos del manual de procedimientos.....	3
1. Inventario de procedimientos.....	4
2. Diagramas de flujo.....	6
3. Glosario .....	79
4. Autorizaciones .....	81

-----ESPACIO EN BLANCO -----







## A. Presentación

El presente Manual de Procedimientos tiene como propósito contar con una guía rápida y específica que incluya la operación y desarrollo de las actividades de las diferentes áreas del Gobierno Municipal de Guadalajara; así como servir de instrumento de apoyo para la mejora institucional.

Incluye en forma ordenada y secuencial las operaciones de los procedimientos a seguir para las actividades laborales, motivando con ello un buen desarrollo administrativo y dando cumplimiento a lo establecido en el Código de Gobierno del Municipio de Guadalajara.

Este documento está sujeto a actualización conforme se presenten variaciones en la ejecución de los procedimientos, en la normatividad establecida, en la estructura orgánica o bien en algún otro aspecto que influya en la operatividad del mismo.

-----ESPACIO EN BLANCO-----



## B. Políticas generales de uso del manual de procedimientos

1. El Manual de Procedimientos debe estar disponible para consulta del personal que labora en el Gobierno Municipal de Guadalajara, así como de la ciudadanía en general.

2. La o el Funcionario de primer nivel o Titular de la Dirección del área responsable de la elaboración y del contenido del manual, es responsable de difundir al personal interno el presente documento, así mismo en los casos en que se actualice el documento informarles oportunamente.

3. El Manual de Procedimientos es un documento oficial e institucional, el cual debe presentar las firmas de autorización, Visto Bueno y Asesoría y Supervisión de los siguientes funcionarios:

- Titular de la Coordinación general o de la dependencia del área que elabora el manual
- Titular de la Dirección del área que elabora el manual
- Titular de la Dirección de Innovación Gubernamental
- Titular de la Jefatura del Departamento de Planeación Tecnológica de la Dirección de Innovación Gubernamental

4. El Manual de Procedimientos contiene un cuadro de control ubicado en la portada con las siguientes especificaciones:

*Fecha de elaboración:* Mes y año en que se elaboró la versión inicial del manual.

*Fecha de actualización:* Mes y año de la versión más reciente y vigente del manual para las áreas que lo actualicen.

*Versión:* Número consecutivo que representa las veces en que el manual se ha actualizado.

*Código del manual:* Código asignado al Manual de Procedimientos y representado por las iniciales de la Coordinación General o Dependencia (AAAAA), seguido por las iniciales de la Dirección de Área (BBBB), tipo de documento (MP), número de versión (00), y fecha de elaboración o actualización (MMAA).



## C. Objetivos del manual de procedimientos

Este Manual de Procedimientos es un documento oficial con carácter obligatorio que se fundamenta en el Artículo 131, fracción V. del Código de Gobierno del Municipio de Guadalajara, cuyos objetivos son:

- Servir de marco de referencia y guía para llevar a cabo el trabajo diario de cada unidad, orientadas a la consecución de los objetivos de la dependencia además de contribuir a la división del trabajo, capacitación y medición de su desempeño.
- Delimitar las responsabilidades y competencias de todas las áreas que componen la organización, para detectar omisiones y evitar duplicidad de funciones.
- Actuar como medio de información, comunicación y difusión para apoyar la inducción del personal de nuevo ingreso al contexto de la institución.
- Contribuir a fundamentar los programas de trabajo y presupuestos de las dependencias.
- Describir los procesos sustantivos del área, así como los procedimientos que lo conforman y sus operaciones en forma ordenada, secuencial y detallada.
- Implementar formalmente los métodos y técnicas de trabajo que deben seguirse para la realización de las actividades.
- Otorgar al servidor público una visión integral de sus funciones y responsabilidades operativas al ofrecerle la descripción del procedimiento en su conjunto, así como las interrelaciones de éste con otras unidades de trabajo para la realización de las funciones asignadas.
- Servir como base para identificar áreas de oportunidad de mejora continua en los procedimientos.

-----ESPACIO EN BLANCO-----



## 1. Inventario de procedimientos

Procedimiento	Código	Pág.	SGC
Control Administrativo de Documentación	COSCG -DORA-MP-03-01	7	No
Recepción de Documentos	COSCG-DORA-P-03-02	9	No
Elaboración de Oficio	COSCG-DORA-P-03-03	11	No
Notificación de Comparecencia a Personal Policial	COSCG-DORA-P-03-04	13	No
Elaboración de la Orden del Día	COSCG-DORA-P-03-05	15	No
Búsqueda y Localización de Persona	COSCG-DORA-P-03-06	17	No
Apoyo de Vigilancia a Diligencia	COSCG-DORA-P-03-07	19	No
Canalización de Vigilancias	COSCG-DORA-P-03-08	21	No
Presentación de Personas	COSCG-DORA-P-03-09	24	No
Medidas de Protección a Víctima u Ofendido	COSCG-DORA-P-03-10	26	No
Captura General de Estado de Fuerza	COSCG-DORA-P-03-11	28	No
Amonestación	COSCG-DORA-P-03-12	30	No
Entrega de Documentación	COSCG-DORA-P-03-13	32	No
Programación de Capacitación para el Personal Operativo	COSCG-DORA-P-03-14	34	No
Atención a Solicitudes Ministeriales o Judiciales	COSCG-DORA-P-03-15	36	No



Procedimiento	Código	Pág.	SGC
Archivo Documentos Despacho Comisario Jefe	COSCG-DORA-P-03-16	38	No
Archivo de Documentos Despacho del Comisario Jefe	COSCG-DORA-P-03-17	40	No
Protocolo de Actuación Primer Respondiente	COSCG-DORA-P-03-18	42	No
Actuación Policial en Caso de Violencia de Género	COSCG-DORA-P-03-19	48	No
Políticas de Operación del Primer Respondiente para el Tratamiento y Conducción de Probables Responsables Niños, Niñas y Adolescentes	COSCG-DORA-P-03-20	51	No
Procedimiento para Efectuar Detenciones y Conducción de Probables Responsables Mayores de 18 años	COSCG-DORA-P-03-21	53	No
Procedimiento para Tratamiento de Adolescentes en las Detenciones	COSCG-DORA-P-03-22	55	No
Procedimiento para la detención de Personas del Sexo Opuesto, Discapacitados y Enfermos	COSCG-DORA-P-03-23	57	No
Procedimiento para el Control y Traslado de Detenidos	COSCG-DORA-P-03-24	59	No
Identificación de Vehículo	COSCG-DORA-P-03-25	61	No

### Código del procedimiento

Código asignado al procedimiento y representado por las iniciales de la Coordinación General o Dependencia (AAAAA), seguido por las iniciales de la Dirección de Área (BBBB), tipo de documento (P), número de versión (00), y número consecutivo (00).



## 2. Diagramas de flujo

Símbolo	Significado
	Inicio de diagrama de flujo
	Conector intermedio
	Espera
	Fin de diagrama de flujo
	Actividad
	Decisión exclusiva
	Puerta de enlace paralela
	Flujo de secuencia



Identificación Organizacional	
Coordinación o Dependencia:	Comisaría de Seguridad Ciudadana de Guadalajara
Dirección:	División de Operaciones Regionales y Agrupamientos
Área:	Despacho del Comisario Jefe
Procedimiento:	Control Administrativo de Documentación
Código de Procedimiento:	COSCG-DORA-P-03-01
Fecha de Elaboración:	Octubre 2025
Persona que Elaboró:	Policía Hilda Rubiela Trejo Guerrero
Responsable del Área que Revisó:	Lic. Víctor Alfonso Valencia Hernández
Titular de la Dirección que Autoriza:	Inspector Gustavo Adolfo Jiménez Moya
Firmas:	Fecha de Autorización: Octubre 2025
Persona que Elaboró:	Responsable del Área que Revisó:
Policía Hilda Rubiela Trejo Guerrero	Lic. Víctor Alfonso Valencia Hernández
Titular de la Dirección que Autoriza:	
Inspector Gustavo Adolfo Jiménez Moya	



## Diagrama de Flujo

Control Administrativo de Documentación

COSCG-DORA-P-03-01

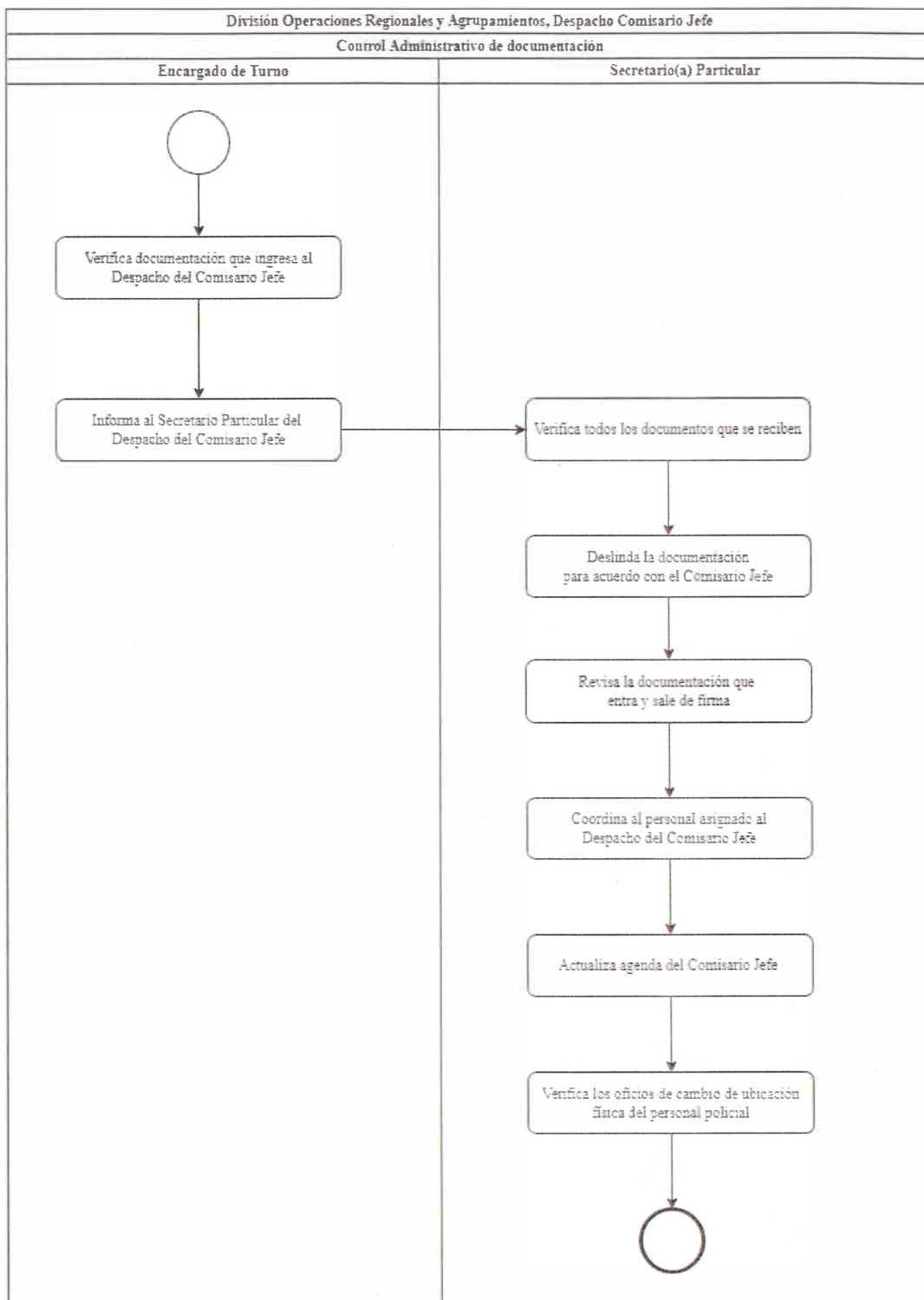



Identificación Organizacional	
Coordinación o Dependencia:	Comisaría de Seguridad Ciudadana de Guadalajara
Dirección:	División de Operaciones Regionales y Agrupamientos
Área:	Despacho del Comisario Jefe
Procedimiento:	Recepción de Documentos
Código de Procedimiento:	COSCG-DORA-P-03-02
Fecha de Elaboración:	Octubre 2025
Persona que Elaboró:	Policía Hilda Rubiela Trejo Guerrero
Responsable del Área que Revisó:	Lic. Víctor Alfonso Valencia Hernández
Titular de la Dirección que Autoriza:	Inspector Gustavo Adolfo Jiménez Moya
Firmas:	Fecha de Autorización: Octubre 2025
Persona que Elaboró:	Responsable del Área que Revisó:
Policía Hilda Rubiela Trejo Guerrero	Lic. Víctor Alfonso Valencia Hernández
Titular de la Dirección que Autoriza:	
Inspector Gustavo Adolfo Jiménez Moya	



## Diagrama de Flujo

Recepción de Documentos

COSCG-DORA-P-03-02

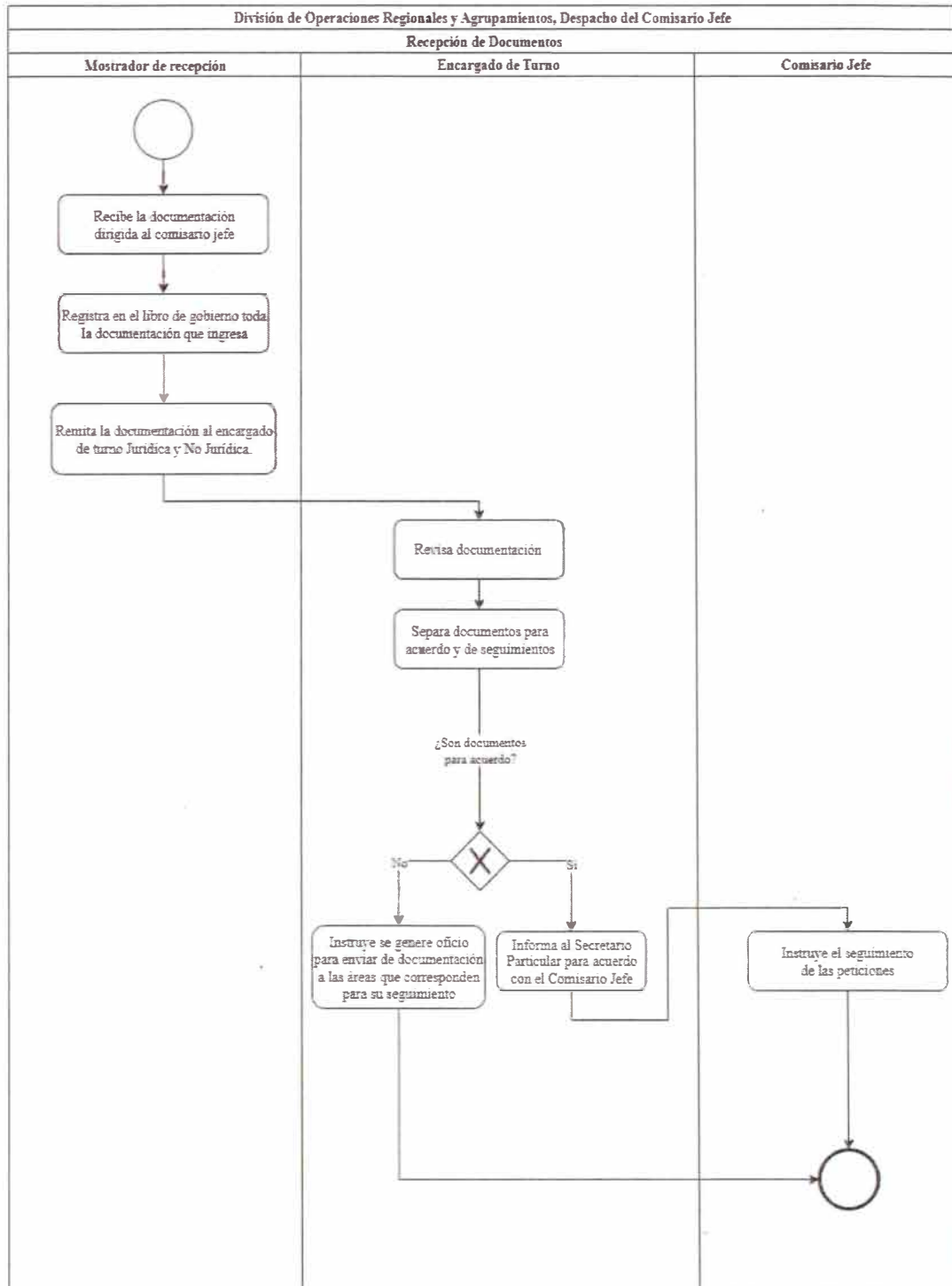



### Identificación Organizacional

Coordinación o Dependencia:	Comisaría de Seguridad Ciudadana de Guadalajara
Dirección:	División de Operaciones Regionales y Agrupamientos
Área:	Despacho del Comisario Jefe
Procedimiento:	Elaboración de Oficio
Código de Procedimiento:	COSCG-DORA-P-03-03
Fecha de Elaboración:	Octubre 2025
Persona que Elaboró:	Policía Hilda Rubiela Trejo Guerrero
Responsable del Área que Revisó:	Lic. Víctor Alfonso Valencia Hernández
Titular de la Dirección que Autoriza:	Inspector Gustavo Adolfo Jiménez Moya
Firmas:	Fecha de Autorización: Octubre 2025
Persona que Elaboró:	Responsable del Área que Revisó:
Policía Hilda Rubiela Trejo Guerrero	Lic. Víctor Alfonso Valencia Hernández
Titular de la Dirección que Autoriza:	
Inspector Gustavo Adolfo Jiménez Moya	



## Diagrama de Flujo

Elaboración de Oficio

COSCG-DORA-P-03-03

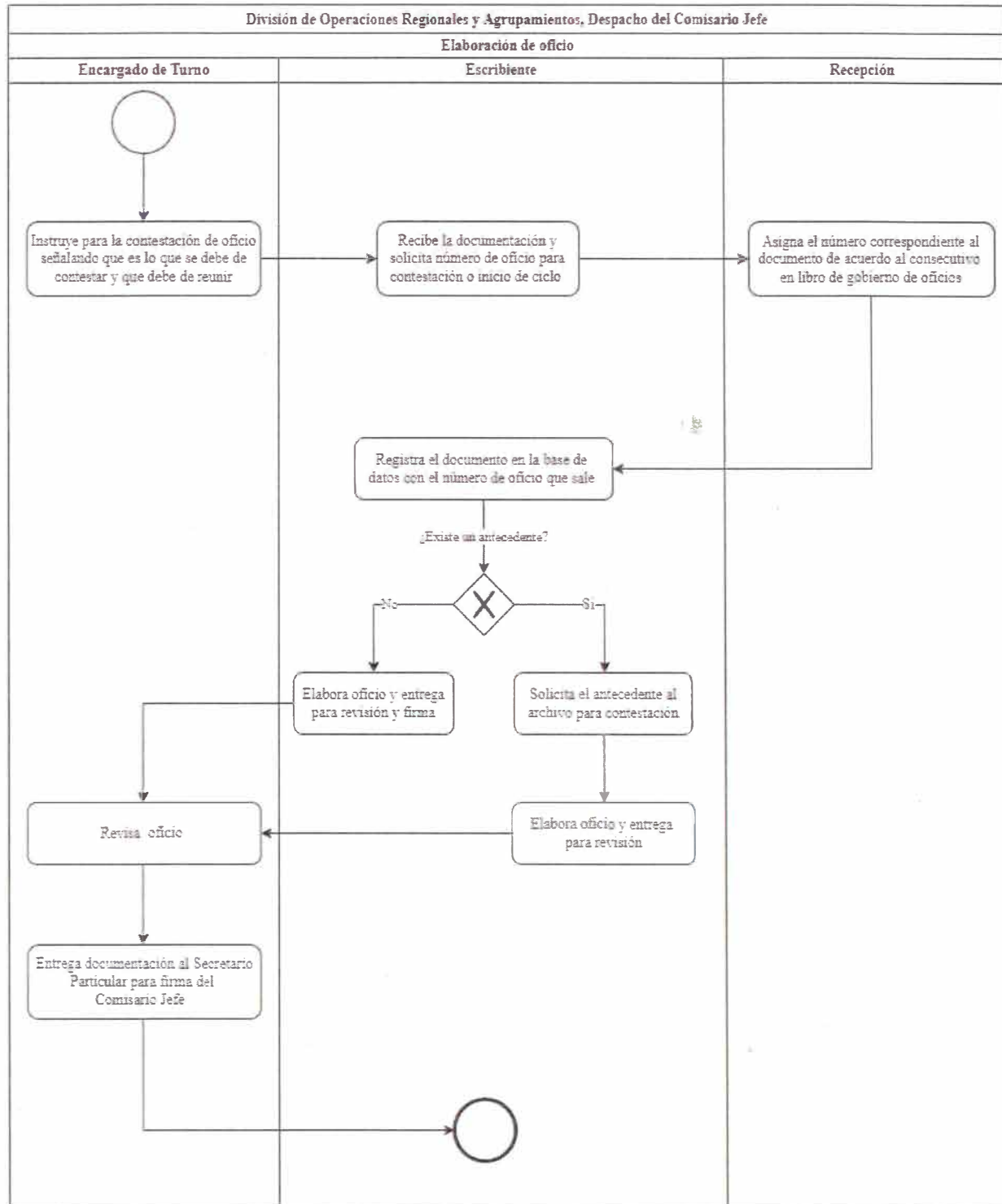



Identificación Organizacional	
Coordinación o Dependencia:	Comisaría de Seguridad Ciudadana de Guadalajara
Dirección:	División de Operaciones Regionales y Agrupamientos
Área:	Despacho del Comisario Jefe
Procedimiento:	Notificación de Comparecencia a Personal Policial
Código de Procedimiento:	COSCG-DORA-P-03-04
Fecha de Elaboración:	Octubre 2025
Persona que Elaboró:	Policía Hilda Rubiela Trejo Guerrero
Responsable del Área que Revisó:	Lic. Víctor Alfonso Valencia Hernández
Titular de la Dirección que Autoriza:	Inspector Gustavo Adolfo Jiménez Moya
Firmas:	Fecha de Autorización: Octubre 2025
Persona que Elaboró:	Responsable del Área que Revisó:
Policía Hilda Rubiela Trejo Guerrero	Lic. Víctor Alfonso Valencia Hernández
Titular de la Dirección que Autoriza:	
Inspector Gustavo Adolfo Jiménez Moya	



## Diagrama de Flujo

Notificación de Comparecencia a Personal Policial

COSCG-DORA-MP-01-04

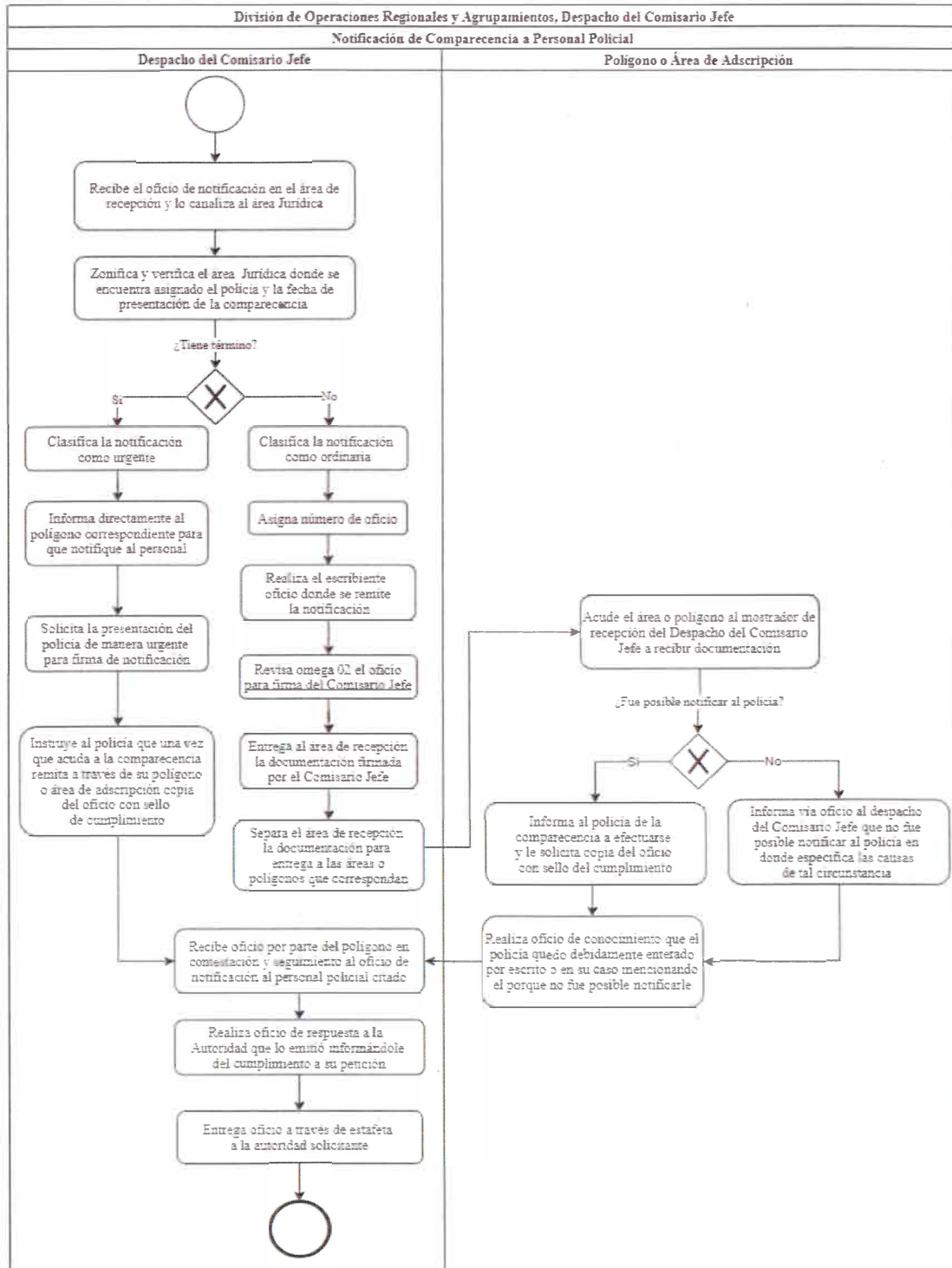



### Identificación Organizacional

Coordinación o Dependencia:	Comisaría de Seguridad Ciudadana de Guadalajara
Dirección:	División de Operaciones Regionales y Agrupamientos
Área:	Despacho del Comisario Jefe
Procedimiento:	Elaboración de la Orden del Día
Código de Procedimiento:	COSCG-DORA-P-03-05
Fecha de Elaboración:	Octubre 2025
Persona que Elaboró:	Policía Hilda Rubiela Trejo Guerrero
Responsable del Área que Revisó:	Lic.Víctor Alfonso Valencia Hernández
Titular de la Dirección que Autoriza:	Inspector Gustavo Adolfo Jiménez Moya
Firmas:	Fecha de Autorización: Octubre 2025
Persona que Elaboró:	Responsable del Área que Revisó:
Policía Hilda Rubiela Trejo Guerrero	Lic. Víctor Alfonso Valencia Hernández
Titular de la Dirección que Autoriza:	
Inspector Gustavo Adolfo Jiménez Moya	



## Diagrama de Flujo

Elaboración de la Orden del Día

COSCG-DORA-P-03-05

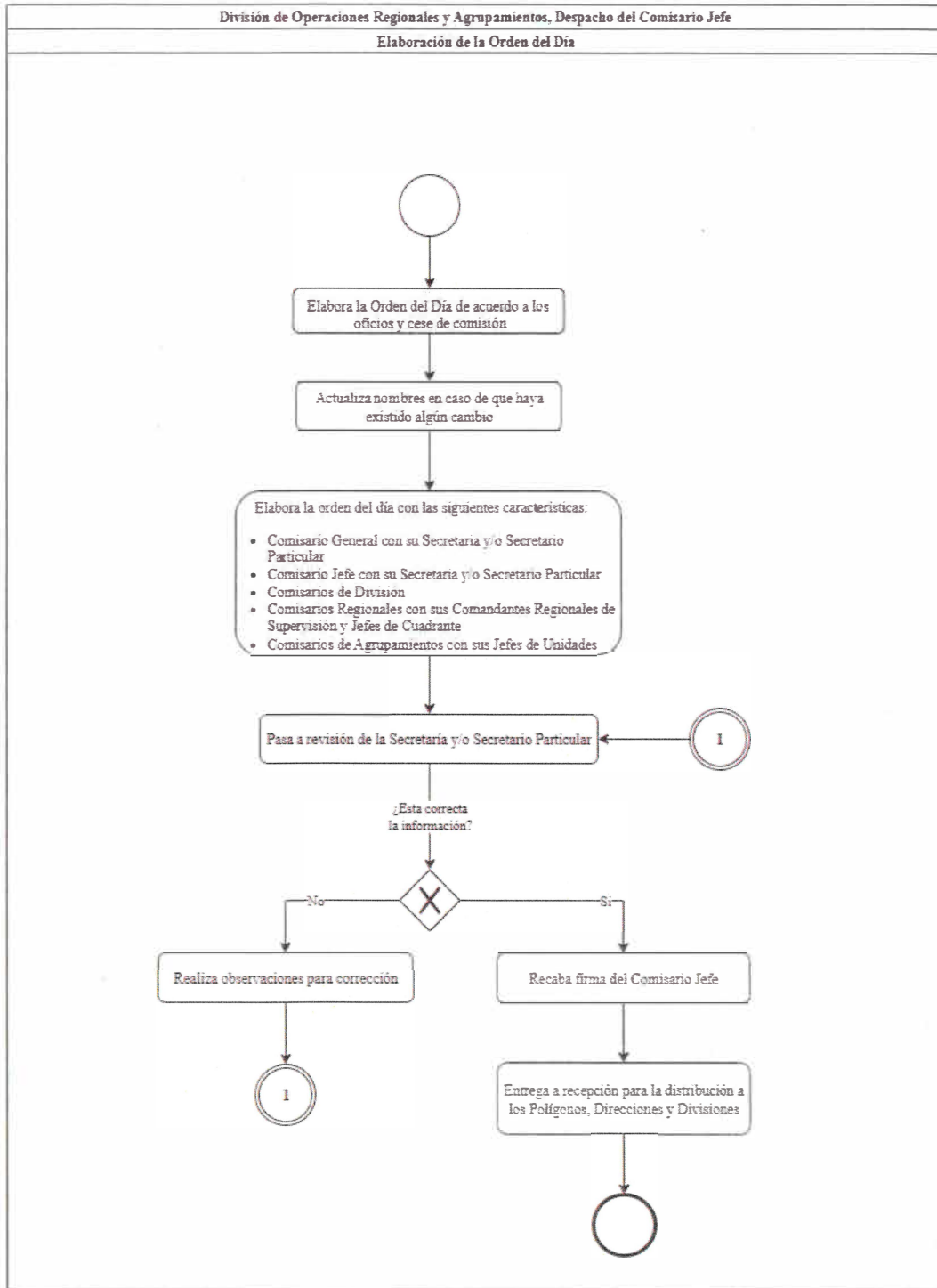



Identificación Organizacional	
Coordinación o Dependencia:	Comisaría de Seguridad Ciudadana de Guadalajara
Dirección:	División de Operaciones Regionales y Agrupamientos
Área:	Despacho del Comisario Jefe
Procedimiento:	Búsqueda y Localización de Persona
Código de Procedimiento:	COSCG-DORA-P-03-06
Fecha de Elaboración:	Octubre 2025
Persona que Elaboró:	Policía Hilda Rubiela Trejo Guerrero
Responsable del Área que Revisó:	Lic. Víctor Alfonso Valencia Hernández
Titular de la Dirección que Autoriza:	Inspector Gustavo Adolfo Jiménez Moya
Firmas:	Fecha de Autorización: Octubre 2025
Persona que Elaboró:	Responsable del Área que Revisó:
Policía Hilda Rubiela Trejo Guerrero	Lic. Víctor Alfonso Valencia Hernández
Titular de la Dirección que Autoriza:	
Inspector Gustavo Adolfo Jiménez Moya	



## Diagrama de Flujo

Búsqueda y Localización de Persona

COSCG-DORA-P-03-06

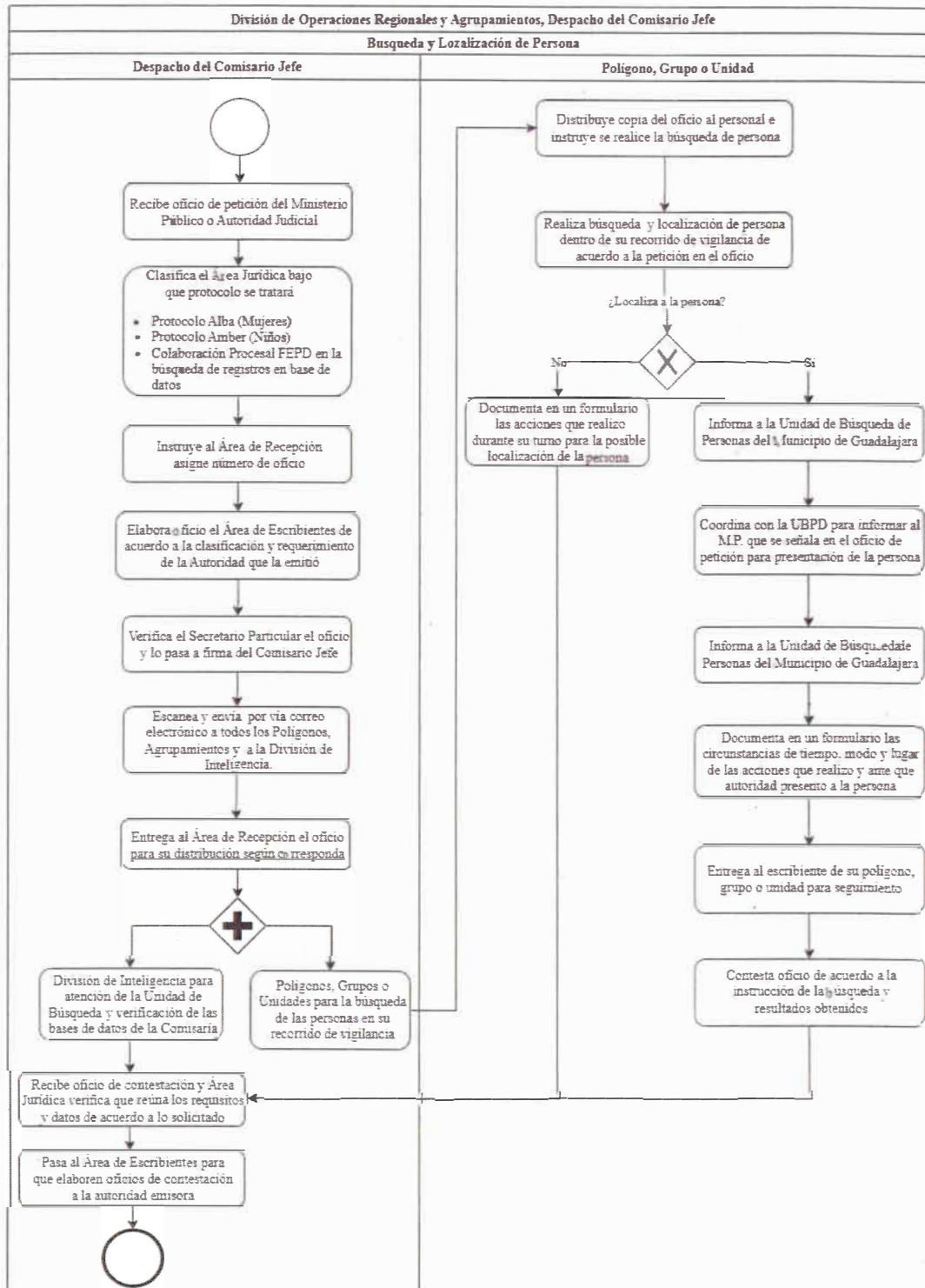



### Identificación Organizacional

Coordinación o Dependencia:	Comisaría de Seguridad Ciudadana de Guadalajara
Dirección:	División de Operaciones Regionales y Agrupamientos
Área:	Despacho del Comisario Jefe
Procedimiento:	Apoyo de Vigilancia a Diligencia
Código de Procedimiento:	COSCG-DORA-P-03-07
Fecha de Elaboración:	Octubre 2025
Persona que Elaboró:	Policía Hilda Rubiela Trejo Guerrero
Responsable del Área que Revisó:	Lic. Víctor Alfonso Valencia Hernández
Titular de la Dirección que Autoriza:	Inspector Gustavo Adolfo Jiménez Moya
Firmas:	Fecha de Autorización: Octubre 2025
Persona que Elaboró:	Responsable del Área que Revisó:
Policía Hilda Rubiela Trejo Guerrero	Lic. Víctor Alfonso Valencia Hernández
Titular de la Dirección que Autoriza:	
Inspector Gustavo Adolfo Jiménez Moya	



## Diagrama de Flujo

Apoyo de Vigilancia a Diligencia

COSCG-DORA-P-03-07

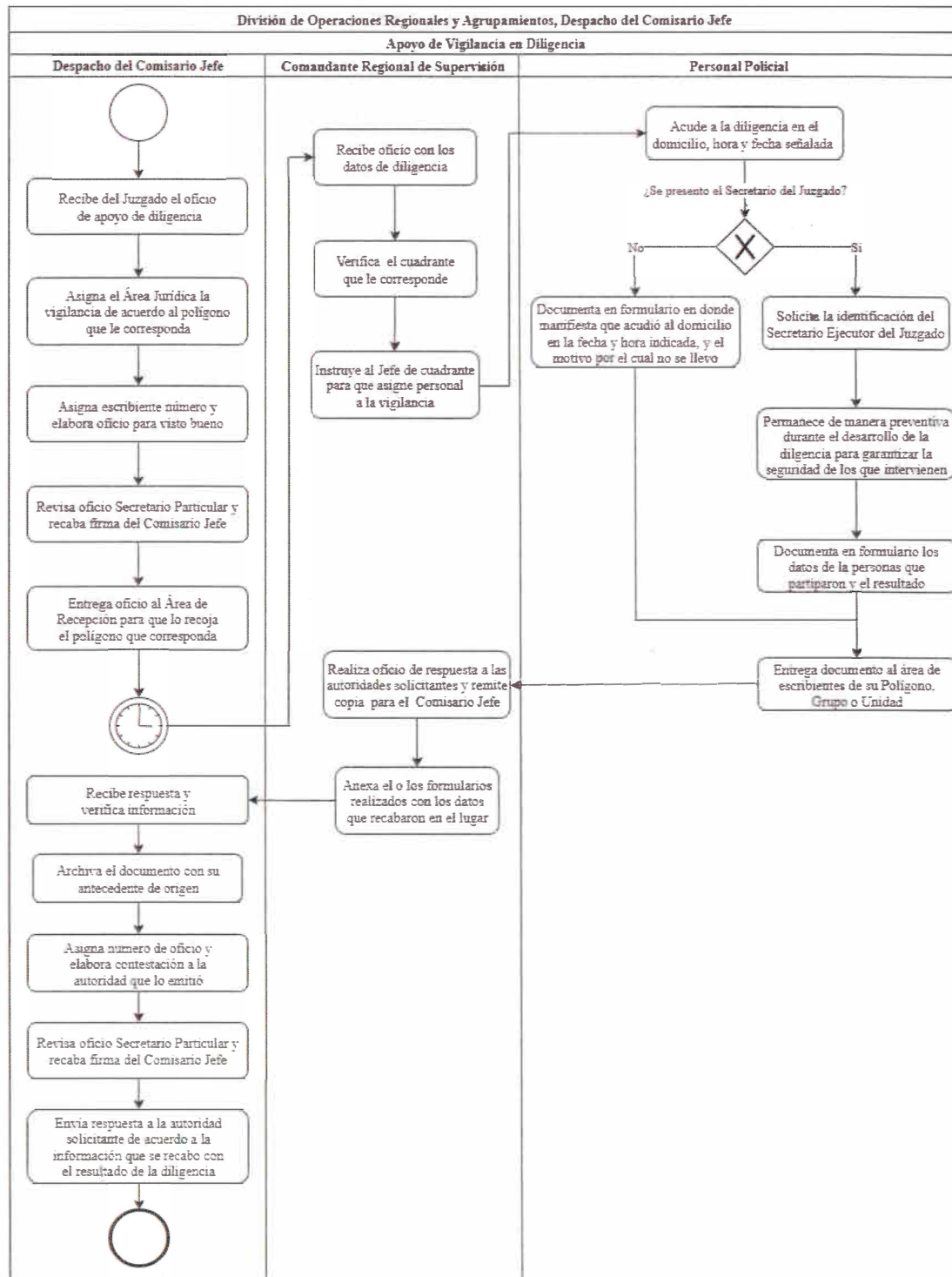



Identificación Organizacional	
Coordinación o Dependencia:	Comisaría de Seguridad Ciudadana de Guadalajara
Dirección:	División de Operaciones Regionales y Agrupamientos
Área:	Despacho del Comisario Jefe
Procedimiento:	Canalización de Vigilancia
Código de Procedimiento:	COSCG-DORA-P-03-08
Fecha de Elaboración:	Octubre 2025
Persona que Elaboró:	Policía. Hilda Rubiela Trejo Guerrero
Responsable del Área que Revisó:	Lic. Víctor Alfonso Valencia Hernández
Titular de la Dirección que Autoriza:	Inspector Gustavo Adolfo Jiménez Moya
Firmas:	Fecha de Autorización: Octubre 2025
Persona que Elaboró:	Responsable del Área que Revisó:
Policía Hilda Rubiela Trejo Guerrero	Lic. Víctor Alfonso Valencia Hernández
Titular de la Dirección que Autoriza:	
Inspector Gustavo Adolfo Jiménez Moya	



## Diagrama de Flujo

Canalización de Vigilancia (Pág. 1 de 2)

COSCG-DORA-P-03-08

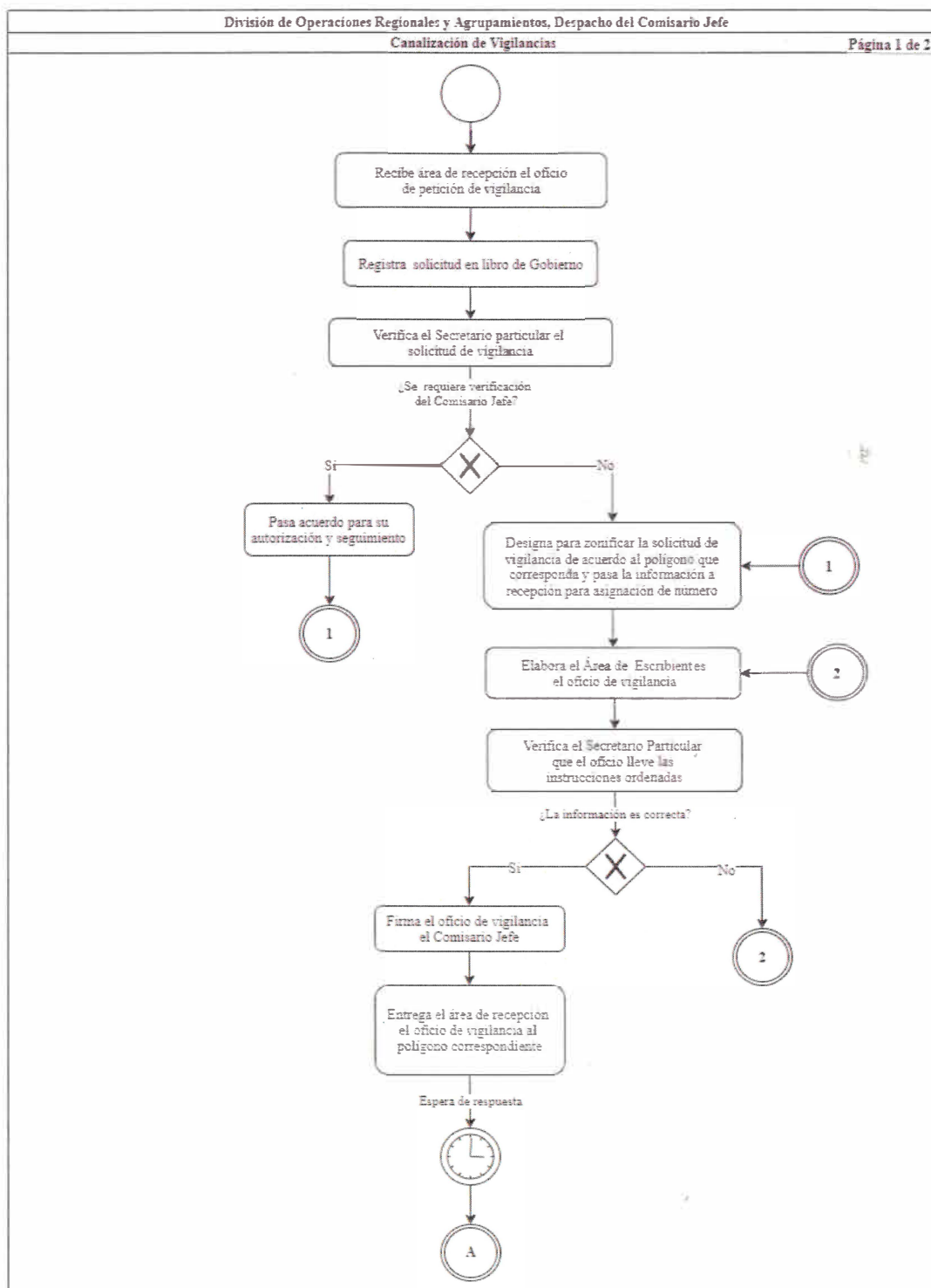



## Diagrama de Flujo

Canalización de Vigilancia (Pág. 2 de 2)

COSCG-DORA-P-03-08

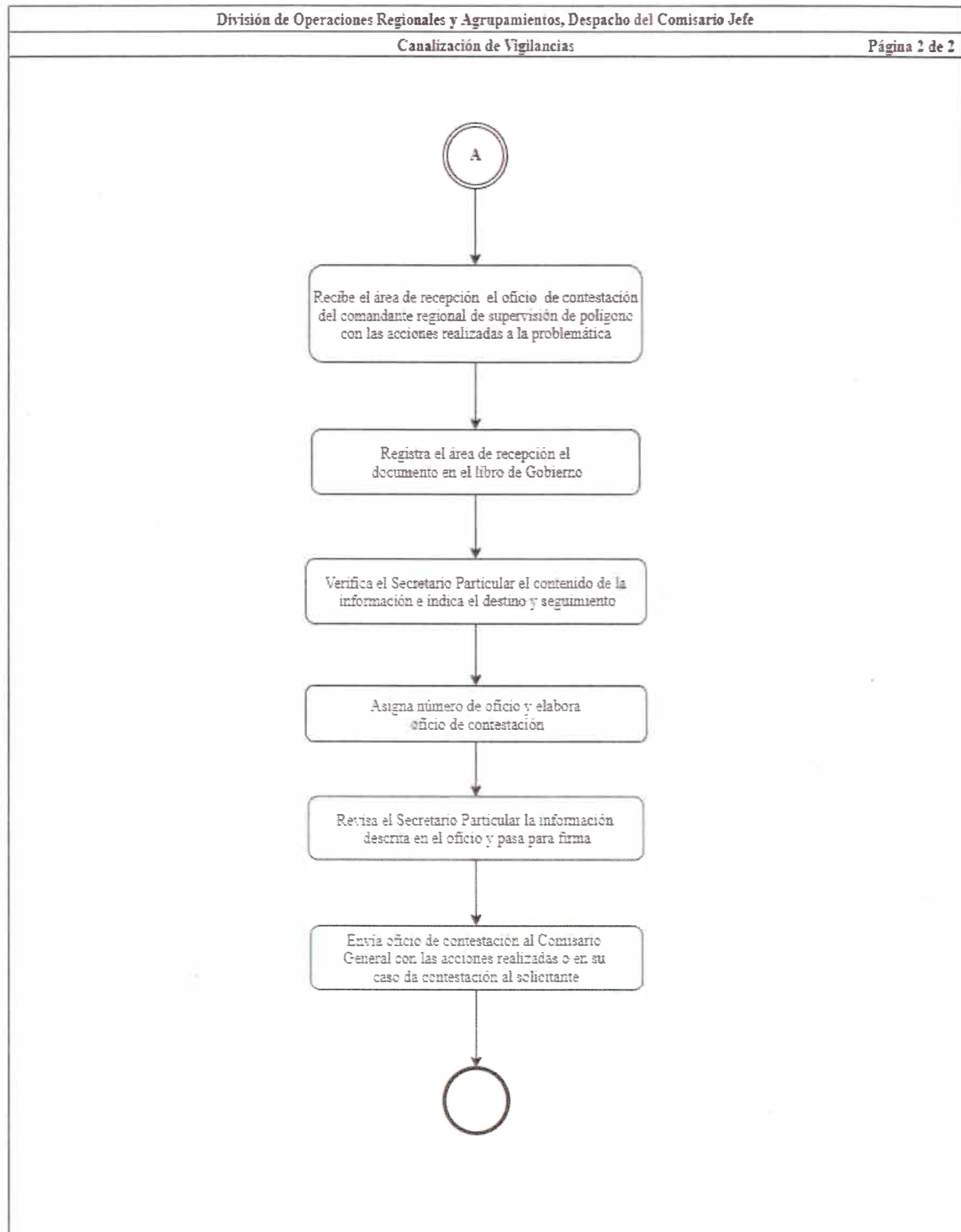



Identificación Organizacional	
Coordinación o Dependencia:	Comisaría de Seguridad Ciudadana de Guadalajara
Dirección:	División de Operaciones Regionales y Agrupamientos
Área:	Despacho del Comisario Jefe
Procedimiento:	Presentación de Personas
Código de Procedimiento:	COSCG-DORA-P-03-09
Fecha de Elaboración:	Octubre 2025
Persona que Elaboró:	Policía Hilda Rubiela Trejo Guerrero
Responsable del Área que Revisó:	Lic. Víctor Alfonso Valencia Hernández
Titular de la Dirección que Autoriza:	Inspector Gustavo Adolfo Jiménez Moya
Firmas:	Fecha de Autorización: Octubre 2025
Persona que Elaboró:	Responsable del Área que Revisó:
Policía Hilda Rubiela Trejo Guerrero	Lic. Víctor Alfonso Valencia Hernández
Titular de la Dirección que Autoriza:	
Inspector Gustavo Adolfo Jiménez Moya	



## Diagrama de Flujo

Presentación de Personas

COSCG-DORA-P-03-09

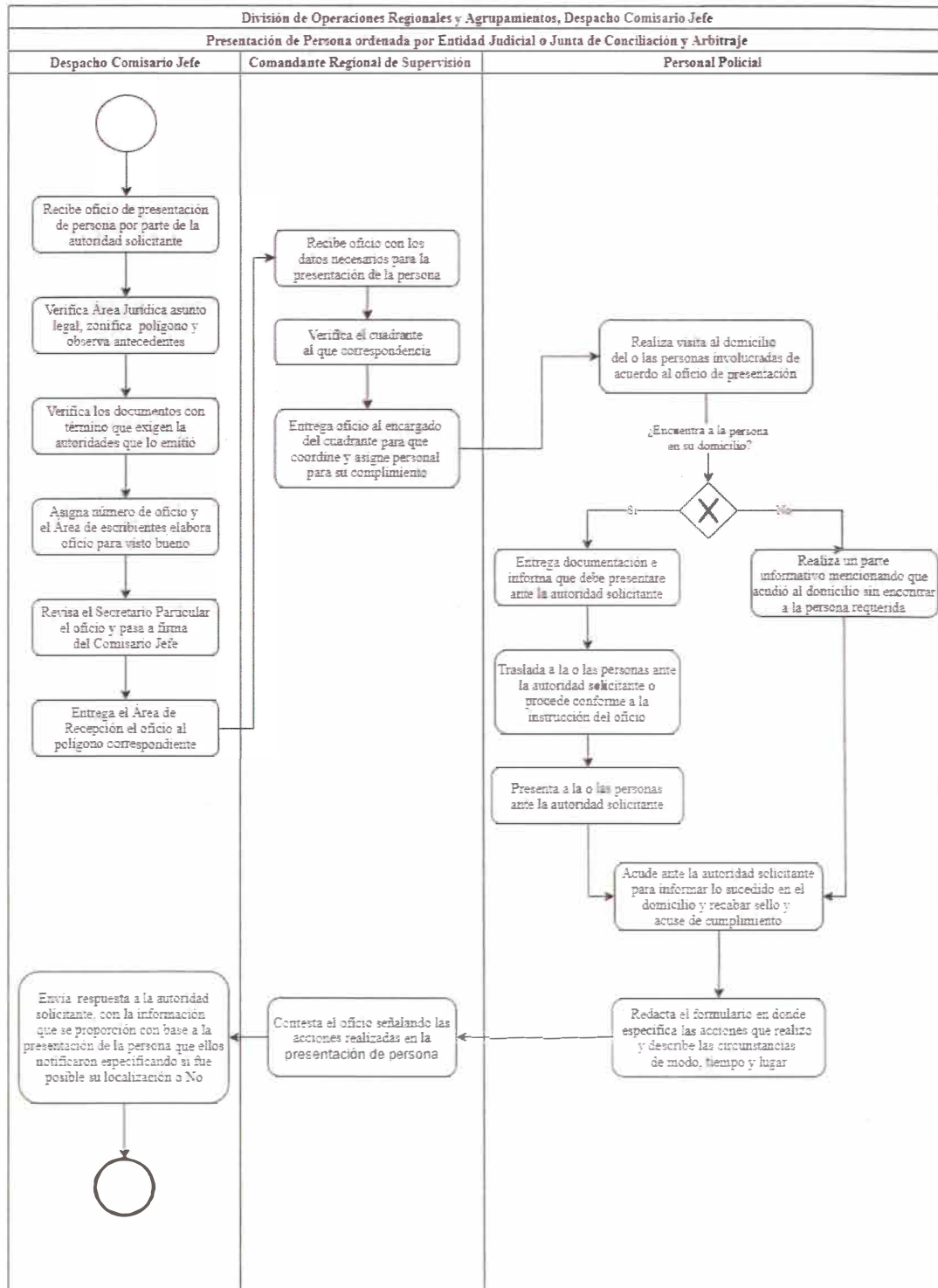



Identificación Organizacional	
Coordinación o Dependencia:	Comisaría de Seguridad Ciudadana de Guadalajara
Dirección:	División de Operaciones Regionales y Agrupamientos
Área:	Despacho del Comisario Jefe
Procedimiento:	Medidas de Protección a Víctimas u Ofendidos
Código de Procedimiento:	COSCG-DORA-P-03-10
Fecha de Elaboración:	Octubre 2025
Persona que Elaboró:	Policía Hilda Rubiela Trejo Guerrero
Responsable del Área que Revisó:	Lic. Víctor Alfonso Valencia Hernández
Titular de la Dirección que Autoriza:	Inspector Gustavo Adolfo Jiménez Moya
Firmas:	Fecha de Autorización: Octubre 2025
Persona que Elaboró:	Responsable del Área que Revisó:
Policía. Hilda Rubiela Trejo Guerrero	Lic. Víctor Alfonso Valencia Hernández
Titular de la Dirección que Autoriza:	
Inspector Gustavo Adolfo Jiménez Moya	



## Diagrama de Flujo

Medidas de Protección a Víctima u Ofendido

COSCG-DOPA-MP-01-10

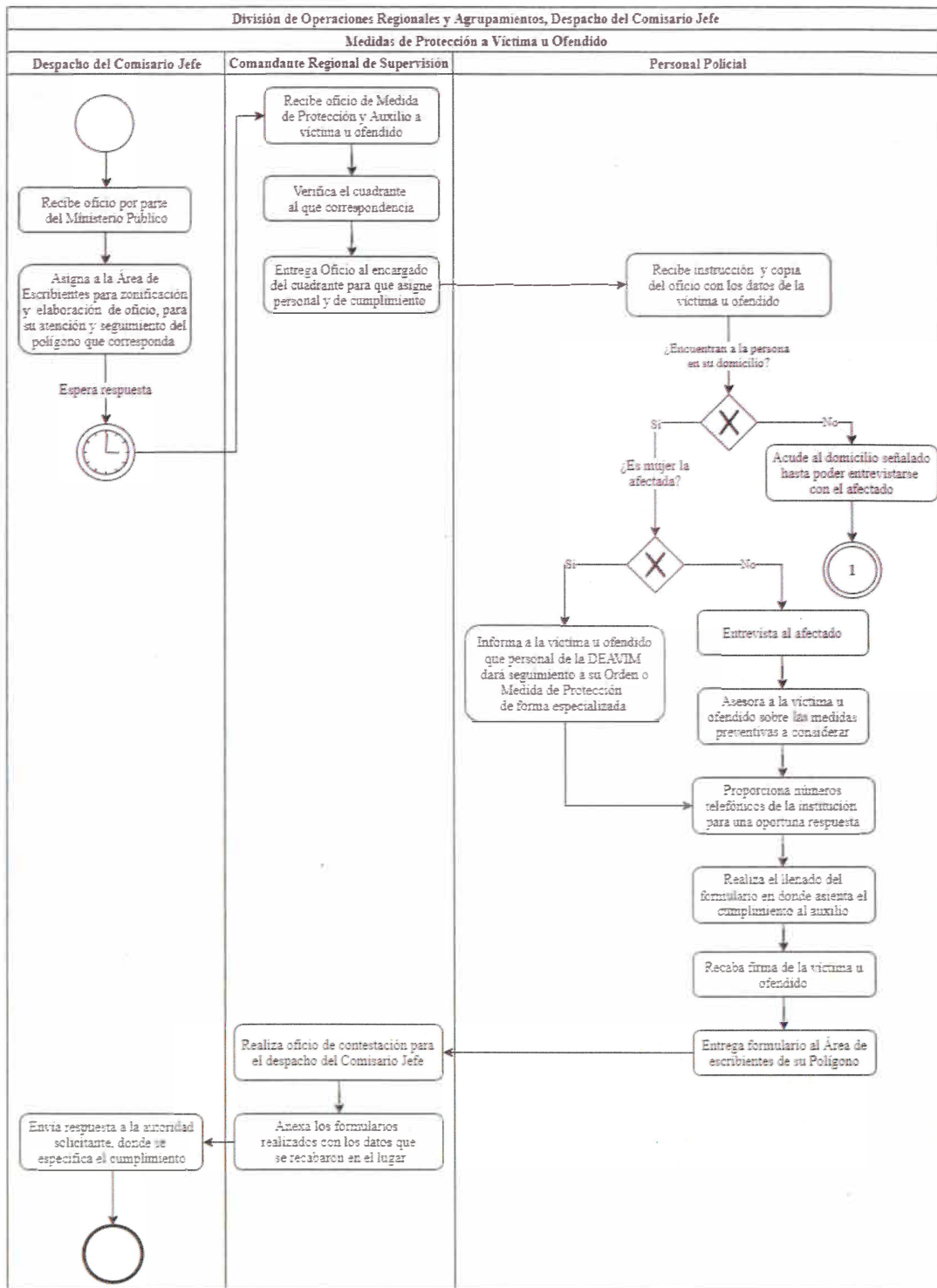



Identificación Organizacional	
Coordinación o Dependencia:	Comisaría de Seguridad Ciudadana de Guadalajara
Dirección:	División de Operaciones Regionales y Agrupamientos
Área:	Despacho del Comisario Jefe
Procedimiento:	Captura General de Estado de Fuerza
Código de Procedimiento:	COSCG-DORA-P-03-11
Fecha de Elaboración:	Octubre 2025
Persona que Elaboró:	Policía. Hilda Rubiela Trejo Guerrero
Responsable del Área que Revisó:	Lic. Víctor Alfonso Valencia Hernández
Titular de la Dirección que Autoriza:	Inspector Gustavo Adolfo Jiménez Moya
Firmas:	Fecha de Autorización: Octubre 2025
Persona que Elaboró:	Responsable del Área que Revisó:
Policía Hilda Rubiela Trejo Guerrero	Lic. Víctor Alfonso Valencia Hernández
Titular de la Dirección que Autoriza:	
Inspector. Gustavo Adolfo Jiménez Moya	



## Diagrama de Flujo

Captura General de Estado de Fuerza

COSCG-DORA-P-03-11

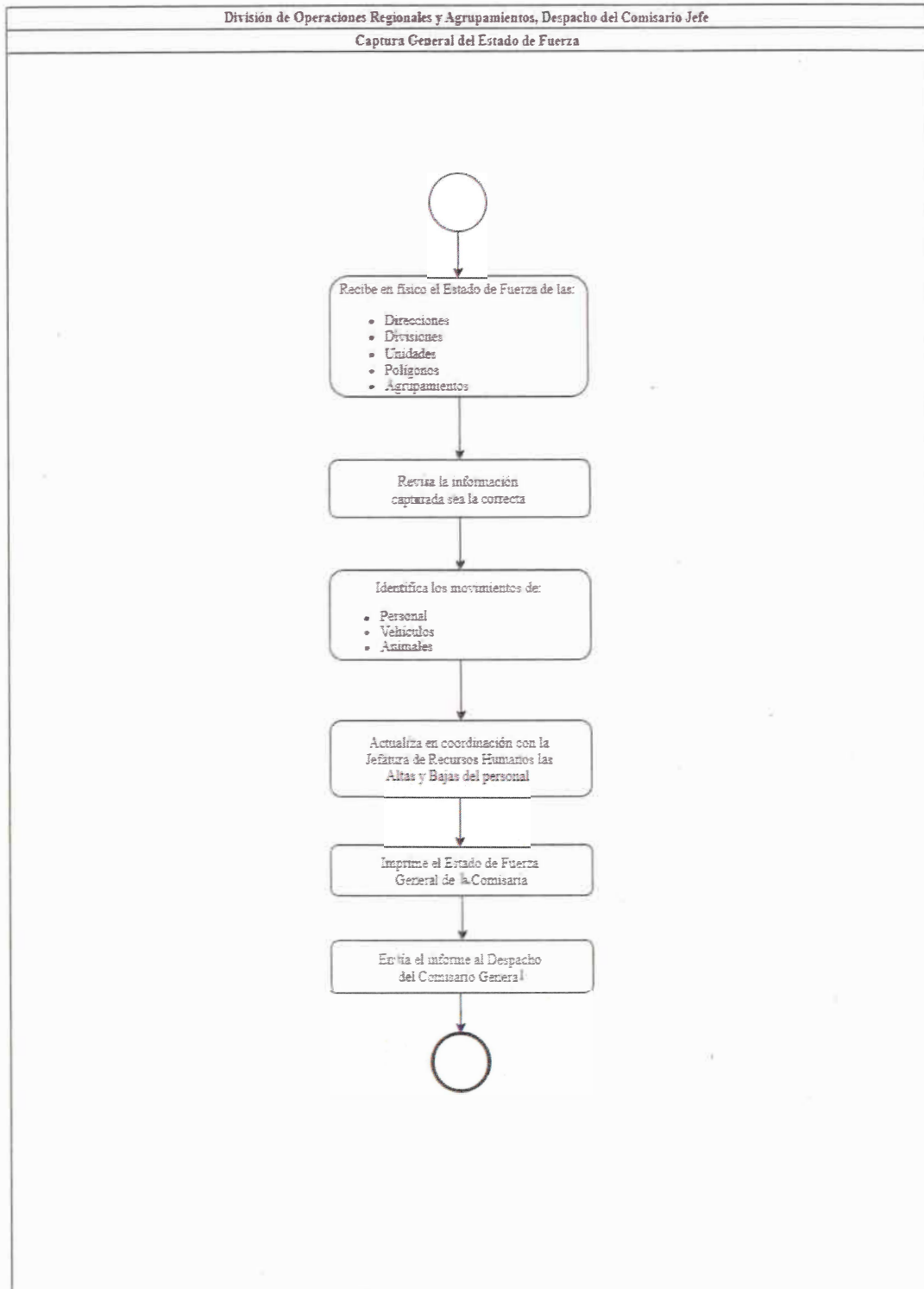



Especificación Organizacional	
Coordinación o Dependencia:	Comisaría de Seguridad Ciudadana de Guadalajara
Dirección:	División de Operaciones Regionales y Agrupamientos
Área:	Despacho del Comisario Jefe
Procedimiento:	Amonestación
Código de Procedimiento:	COSCG-DORA-P-03-12
Fecha de Elaboración:	Octubre 2025
Persona que Elaboró:	Policía, Hilda Rubiela Trejo Guerrero
Responsable del Área que Revisó:	Lic. Víctor Alfonso Valencia Hernández
Titular de la Dirección que Autoriza:	Inspector, Gustavo Adolfo Jiménez Moya
Firmas:	Fecha de Autorización: Octubre 2025
Persona que Elaboró:	Responsable del Área que Revisó:
Policía Hilda Rubiela Trejo Guerrero	Lic. Víctor Alfonso Valencia Hernández
Titular de la Dirección que Autoriza:	
Inspector, Gustavo Adolfo Jiménez Moya	



## Diagrama de Flujo

Amonestación

COSCG-DORA-P-03-12

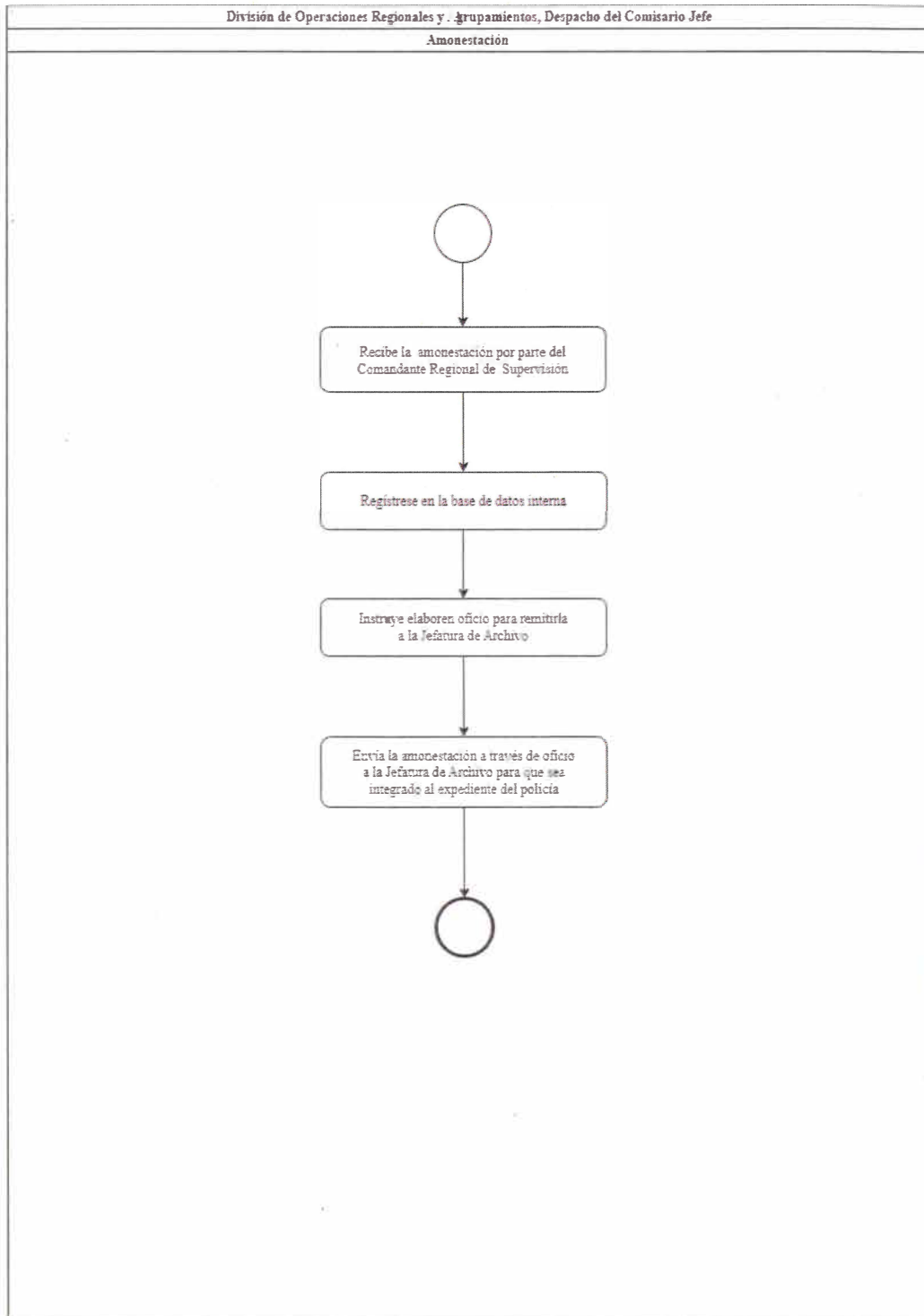



### Identificación Organizacional

Coordinación o Dependencia:	Comisaría de Seguridad Ciudadana de Guadalajara
Dirección:	División de Operaciones Regionales y Agrupamientos
Área:	Despacho del Comisario Jefe
Procedimiento:	Entrega de Documentación
Código de Procedimiento:	COSCG-DORA-P-03-13
Fecha de Elaboración:	Octubre 2025
Persona que Elaboró:	Policía Hilda Rubiela Trejo Guerrero
Responsable del Área que Revisó:	Lic.Víctor Alfonso Valencia Hernández
Titular de la Dirección que Autoriza:	Inspector Gustavo Adolfo Jiménez Moya
Firmas:	Fecha de Autorización: Octubre 2025
Persona que Elaboró:	
Policía Hilda Rubiela Trejo Guerrero	Lic.Víctor Alfonso Valencia Hernández
Titular de la Dirección que Autoriza:	
Inspector. Gustavo Adolfo Jiménez Moya	



## Diagrama de Flujo

Entrega de Documentación

COSCG-DORA-P-03-13

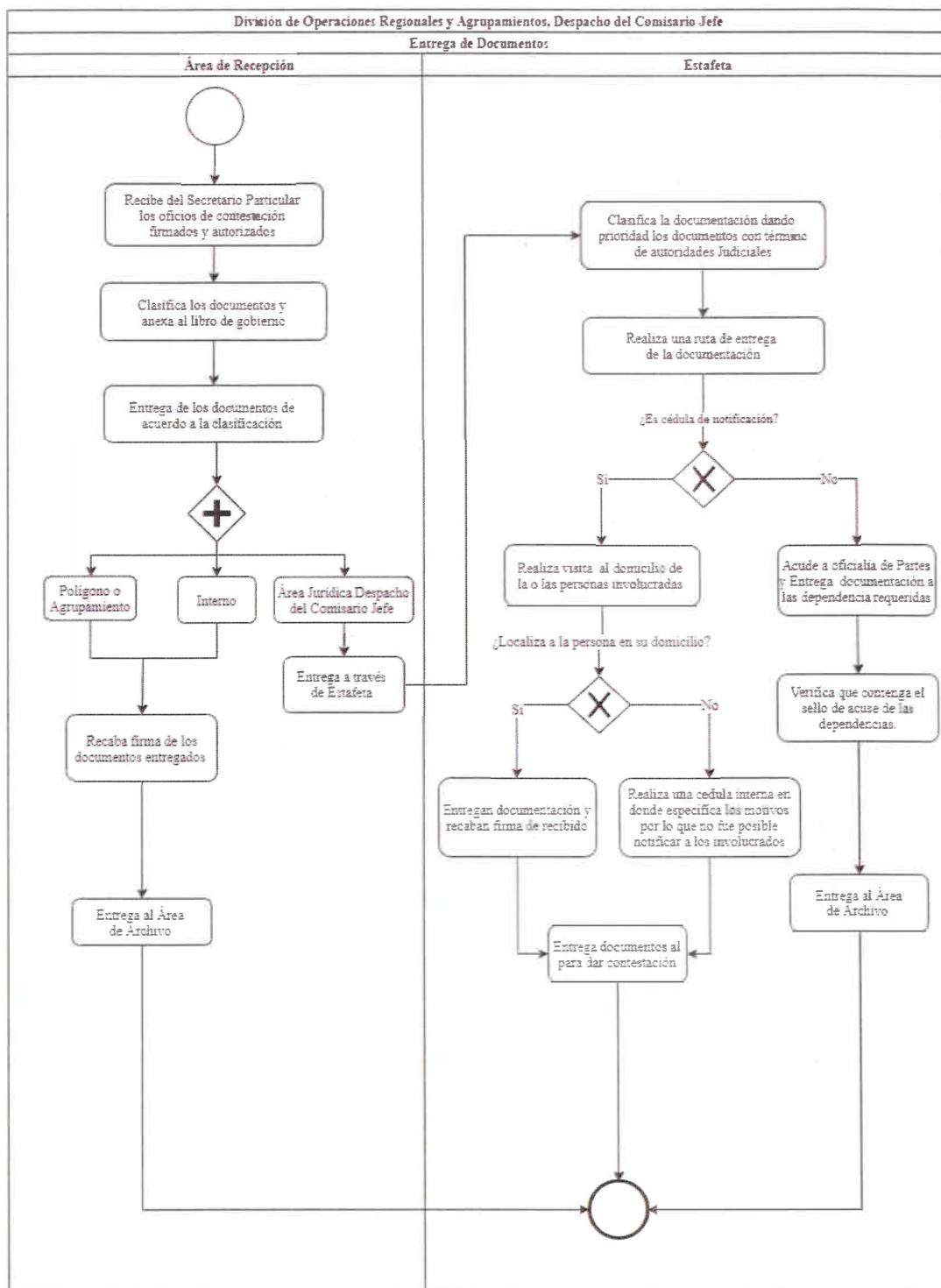



Identificación Organizacional	
Coordinación o Dependencia:	Comisaría de Seguridad Ciudadana de Guadalajara
Dirección:	División de Operaciones Regionales y Agrupamientos
Área:	Despacho del Comisario Jefe
Procedimiento:	Programación de Capacitación para el Personal el Operativo
Código de Procedimiento:	COSCG-DORA-P-03-14
Fecha de Elaboración:	Octubre 2025
Persona que Elaboró:	Policía Hilda Rubiela Trejo Guerrero
Responsable del Área que Revisó:	Lic. Víctor Alfonso Valencia Hernández
Titular de la Dirección que Autoriza:	Inspector Gustavo Adolfo Jiménez Moya
Firmas:	Fecha de Autorización: Octubre 2025
Persona que Elaboró:	Responsable del Área que Revisó:
Policía Hilda Rubiela Trejo Guerrero	Lic. Víctor Alfonso Valencia Hernández
Titular de la Dirección que Autoriza:	
Inspector Gustavo Adolfo Jiménez Moya	



## Diagrama de Flujo

Programación de Capacitación para el Personal  
Operativo

COSCG-DORA-P-03-14

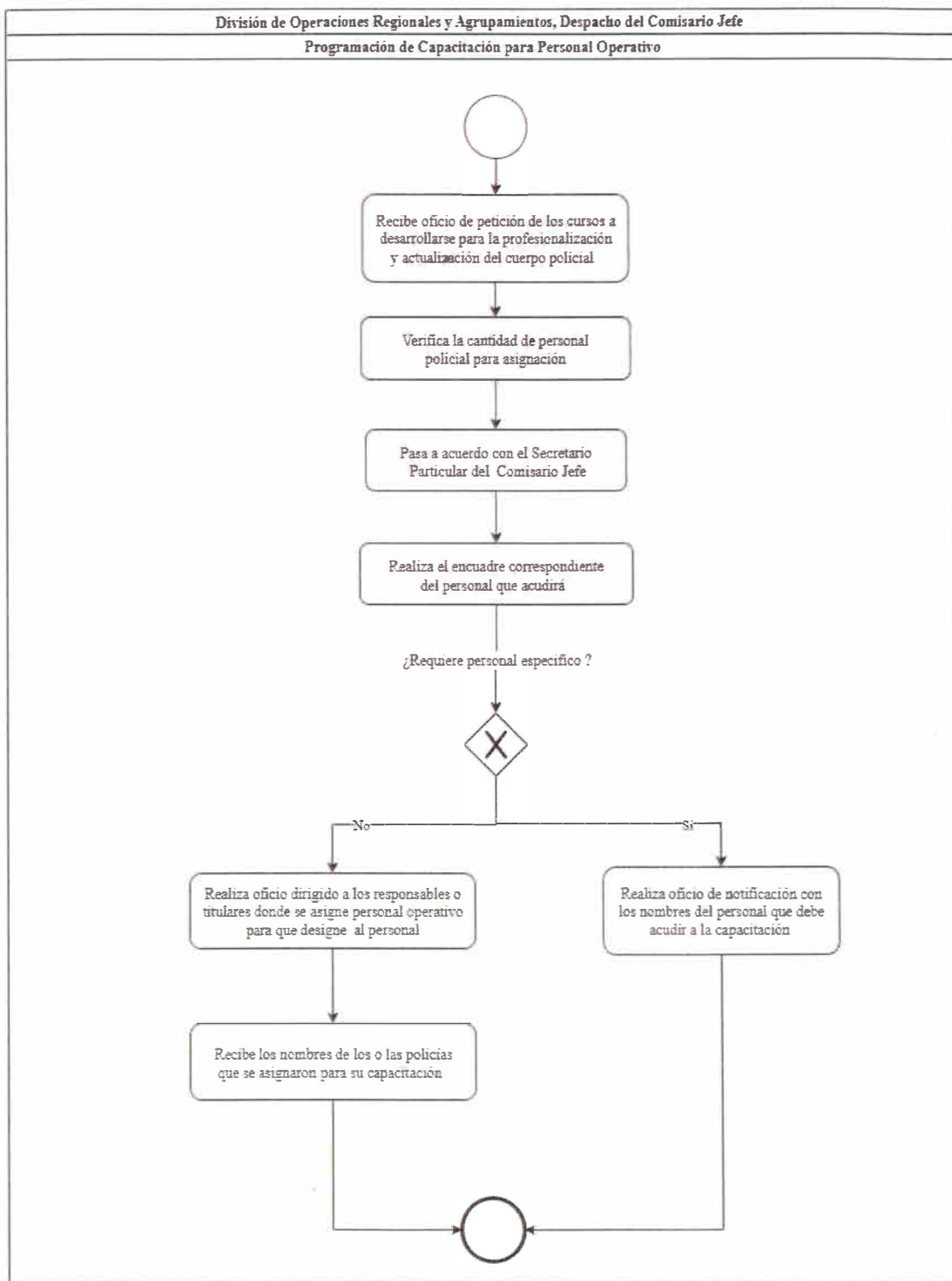



Identificación Organizacional	
Coordinación o Dependencia:	Comisaría de Seguridad Ciudadana de Guadalajara
Dirección:	División de Operaciones Regionales y Agrupamientos
Área:	Despacho del Comisario Jefe
Procedimiento:	Atención a Solicitudes Ministeriales o Judiciales
Código de Procedimiento:	COSCG-DORA-P-03-15
Fecha de Elaboración:	Octubre 2025
Persona que Elaboró:	Policía Hilda Rubiela Trejo Guerrero
Responsable del Área que Revisó:	Lic. Víctor Alfonso Valencia Hernández
Titular de la Dirección que Autoriza:	Inspector. Gustavo Adolfo Jiménez Moya
Firmas:	Fecha de Autorización: Octubre 2025
Persona que Elaboró:	Responsable del Área que Revisó:
Policía Hilda Rubiela Trejo Guerrero	Lic. Víctor Alfonso Valencia Hernández
Titular de la Dirección que Autoriza:	
Inspector. Gustavo Adolfo Jiménez Moya	



## Diagrama de Flujo

Atención a Solicitudes Ministeriales o Judiciales

COSCG-DORA-P-03-15

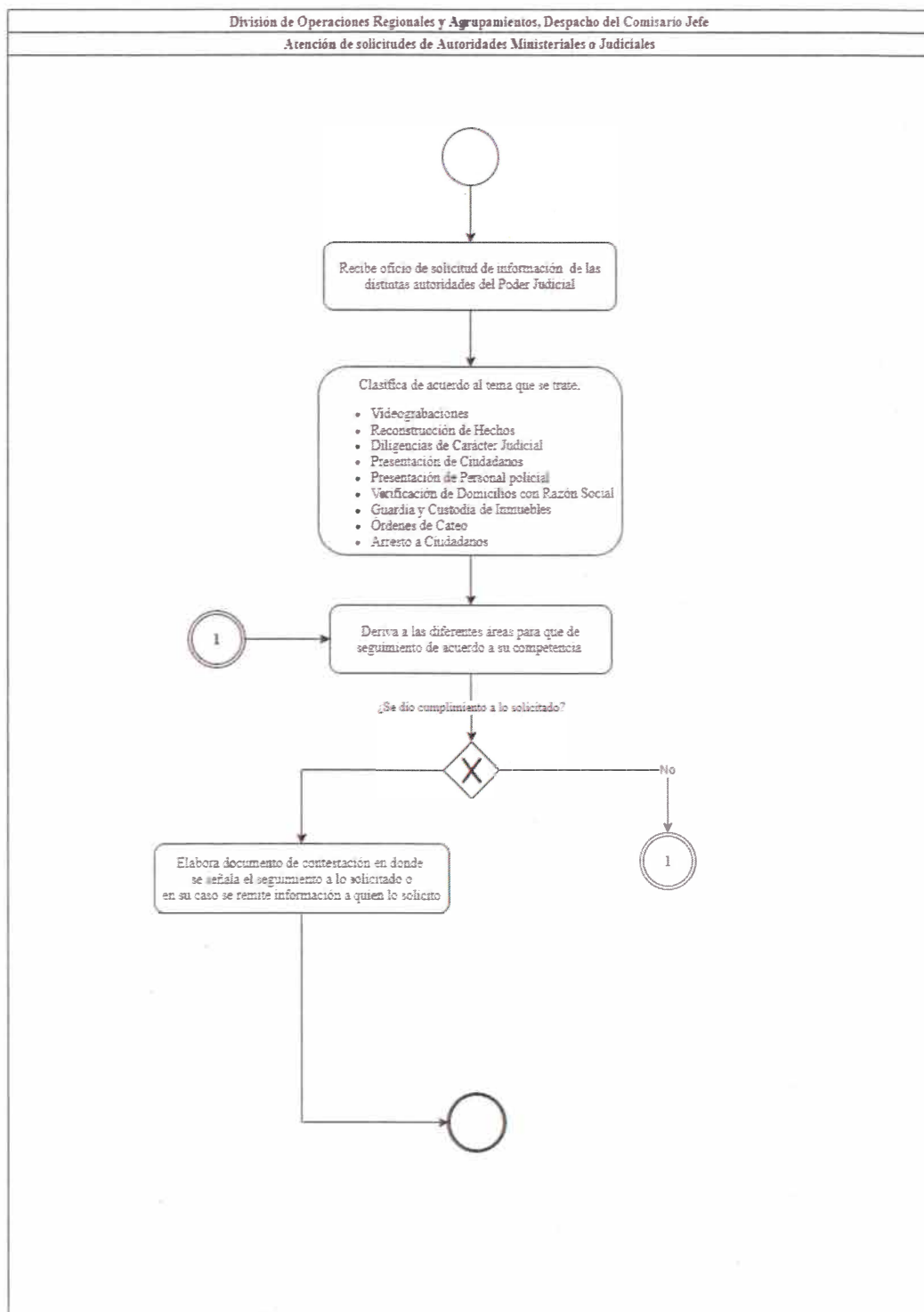



Identificación Organizacional	
Coordinación o Dependencia:	Comisaría de Seguridad Ciudadana de Guadalajara
Dirección:	División de Operaciones Regionales y Agrupamientos
Área:	Despacho del Comisario Jefe
Procedimiento:	Archivo Documentos Despacho Comisario Jefe
Código de Procedimiento:	COSCG-DORA-P-03-16
Fecha de Elaboración:	Octubre 2025
Persona que Elaboró:	Policía Hilda Rubiela Trejo Guerrero
Responsable del Área que Revisó:	Lic. Víctor Alfonso Valencia Hernández
Titular de la Dirección que Autoriza:	Inspector Gustavo Adolfo Jiménez Moya
Firmas:	Fecha de Autorización: Octubre 2025
Persona que Elaboró:	Responsable del Área que Revisó:
Policía. Hilda Rubiela Trejo Guerrero	Lic. Víctor Alfonso Valencia Hernández
Titular de la Dirección que Autoriza:	
Inspector. Gustavo Adolfo Jiménez Moya	



## Diagrama de Flujo

Archivo Documentos Despacho Comisario Jefe

COSCG-DORA-P-03-16

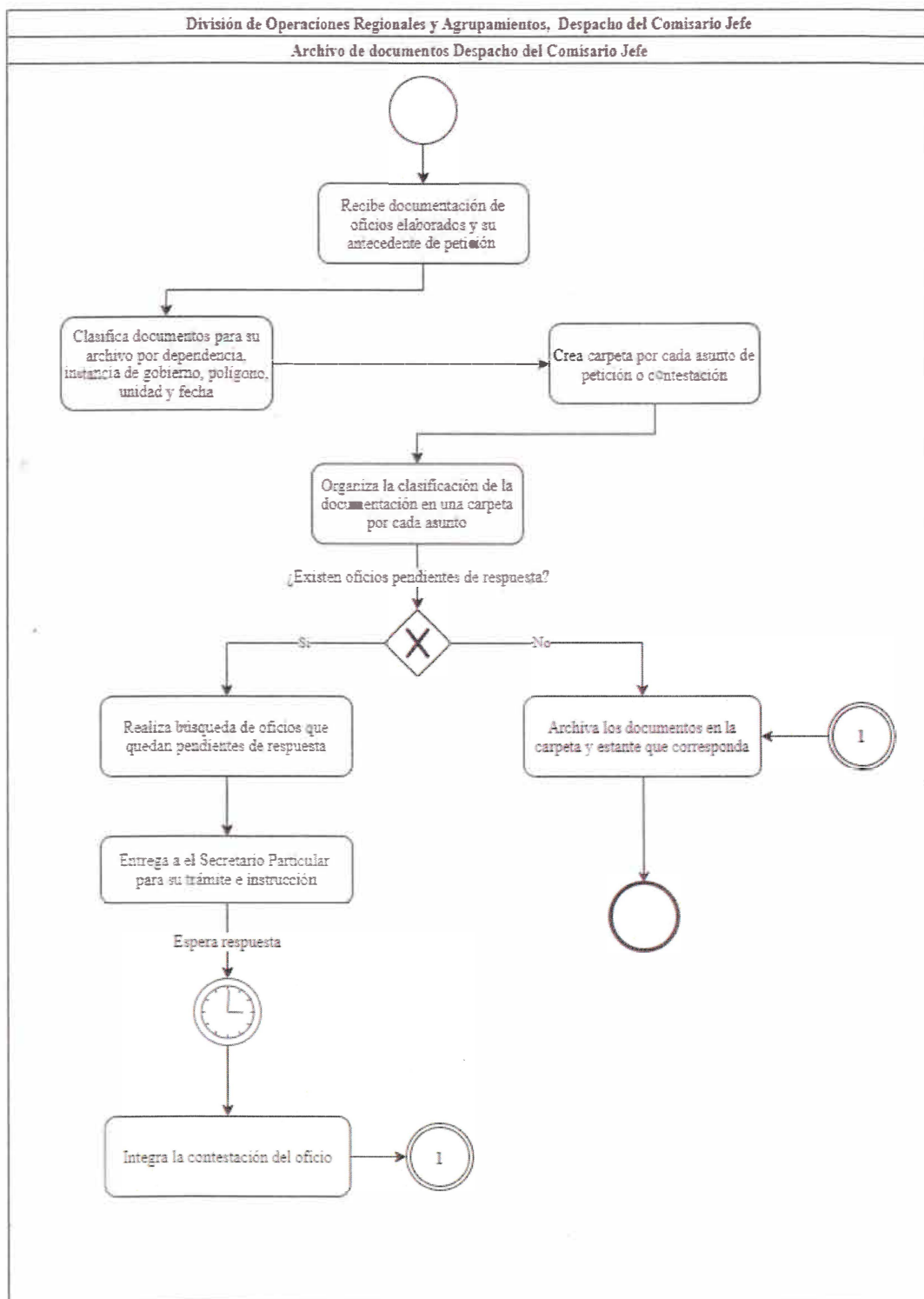



Identificación Organizacional	
Coordinación o Dependencia:	Comisaría de Seguridad Ciudadana de Guadalajara
Dirección:	División de Operaciones Regionales y Agrupamientos
Área:	Despacho del Comisario Jefe
Procedimiento:	Archivo de Documentos Despacho del Comisario Jefe
Código de Procedimiento:	COSCG-DORA-P-03-17
Fecha de Elaboración:	Octubre 2025
Persona que Elaboró:	Policía Hilda Rubiela Trejo Guerrero
Responsable del Área que Revisó:	Lic.Víctor Alfonso Valencia Hernández
Titular de la Dirección que Autoriza:	Inspector.Guatavo Adolfo Jiménez Moya
Firmas:	Fecha de Autorización: Octubre 2025
Persona que Elaboró:	Responsable del Área que Revisó:
Policía Hilda Rubiela Trejo Guerrero	Lic. Víctor Alfonso Valencia Hernández
Titular de la Dirección que Autoriza:	
Inspector. Gustavo Adolfo Jiménez Moya	



## Diagrama de Flujo

Archivo de Documentos Despacho del Comisario Jefe

COSCG-DORA-P-03-17

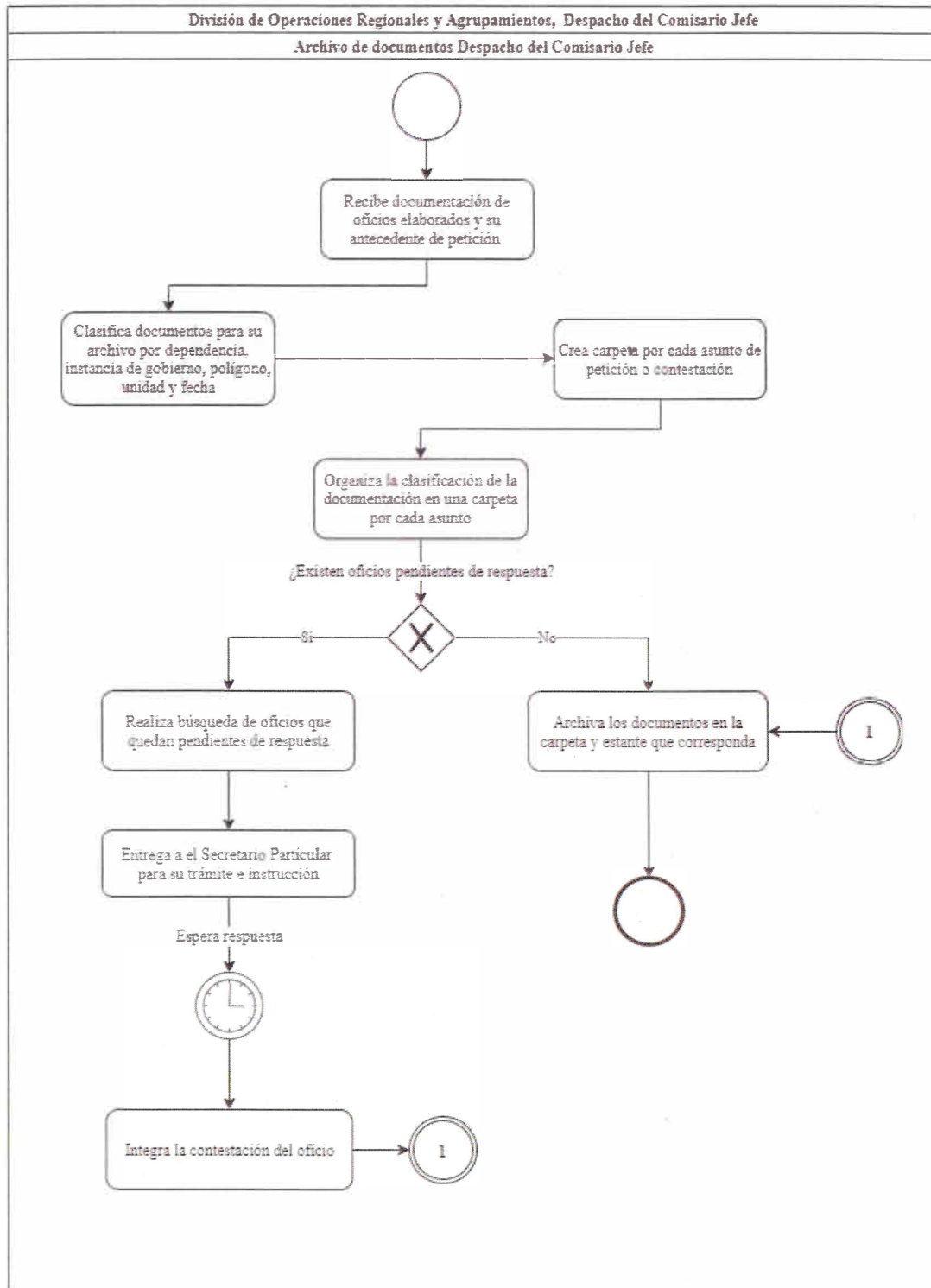



### Identificación Organizacional

Coordinación o Dependencia:	Comisaría de Seguridad Ciudadana de Guadalajara
Dirección:	División de Operaciones Regionales y Agrupamientos
Área:	Despacho del Comisario Jefe
Procedimiento:	Protocolo de Actuación Primer Respondiente
Código de Procedimiento:	COSCG-DORA-P-03-18
Fecha de Elaboración:	Octubre 2025
Persona que Elaboró:	Policía Hilda Rubiela Trejo Guerrero
Responsable del Área que Revisó:	Lic. Víctor Alfonso Valencia Hernández
Titular de la Dirección que Autoriza:	Inspector Gustavo Adolfo Jiménez Moya
Firmas:	Fecha de Autorización: Octubre 2025
Persona que Elaboró:	Responsable del Área que Revisó:
Policía Hilda Rubiela Trejo Guerrero	Lic. Víctor Alfonso Valencia Hernández
Titular de la Dirección que Autoriza:	
Inspector Gustavo Adolfo Jiménez Moya	



## Diagrama de Flujo

Protocolo de Actuación Primer Respondiente (Pág. 1 de 5)

COSCG-DORA-P-03-18

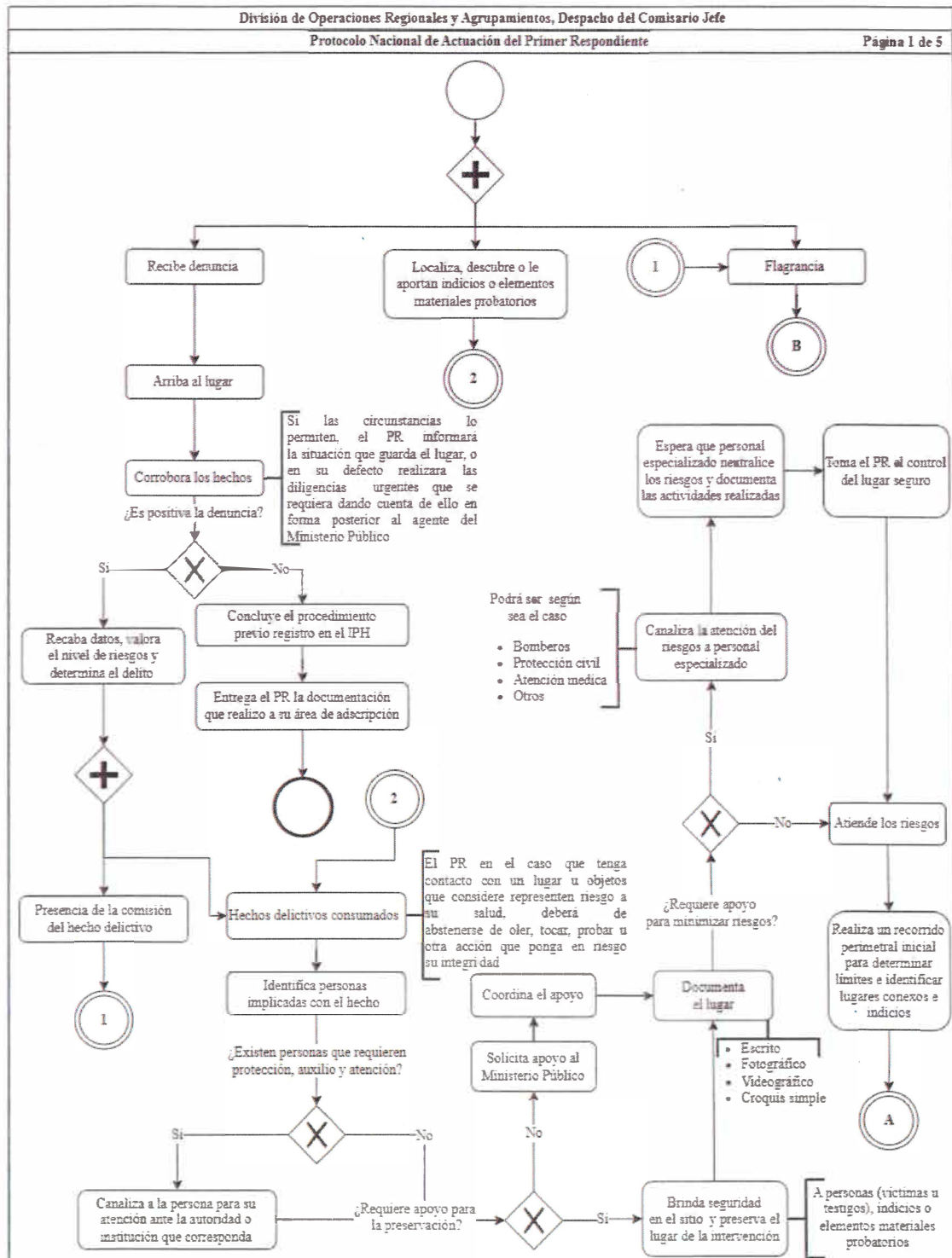



## Diagrama de Flujo

Protocolo de Actuación Primer Respondiente (Pág. 2 de 5)

COSCG-DORA-P-03-18

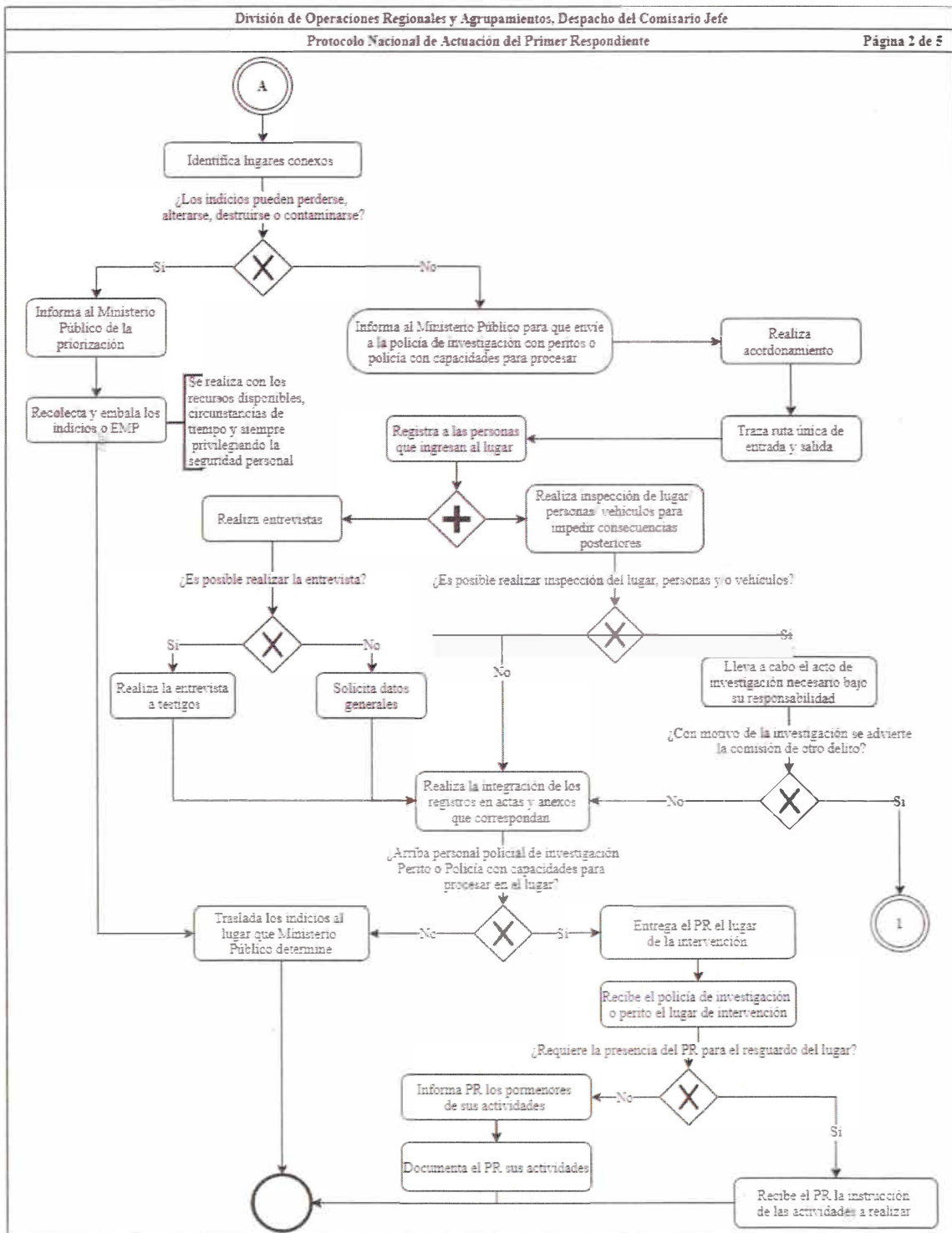



## Diagrama de Flujo

Protocolo de Actuación Primer Respondiente (Pág. 3 de 5)

COSCG-DORA-P-03-18

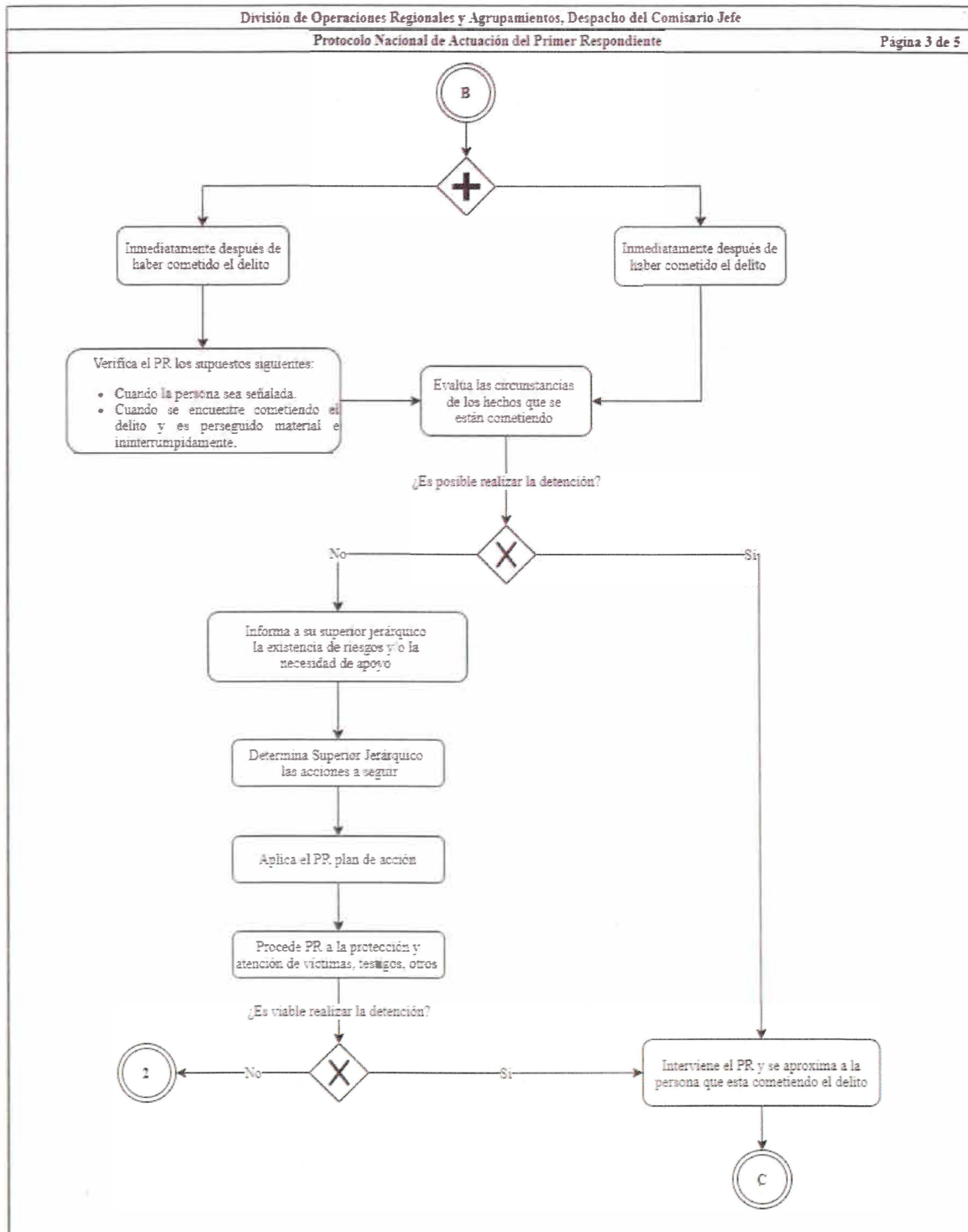



## Diagrama de Flujo

Protocolo de Actuación Primer Respondiente (Pág. 4 de 5)

COSCG-DORA-P-03-18

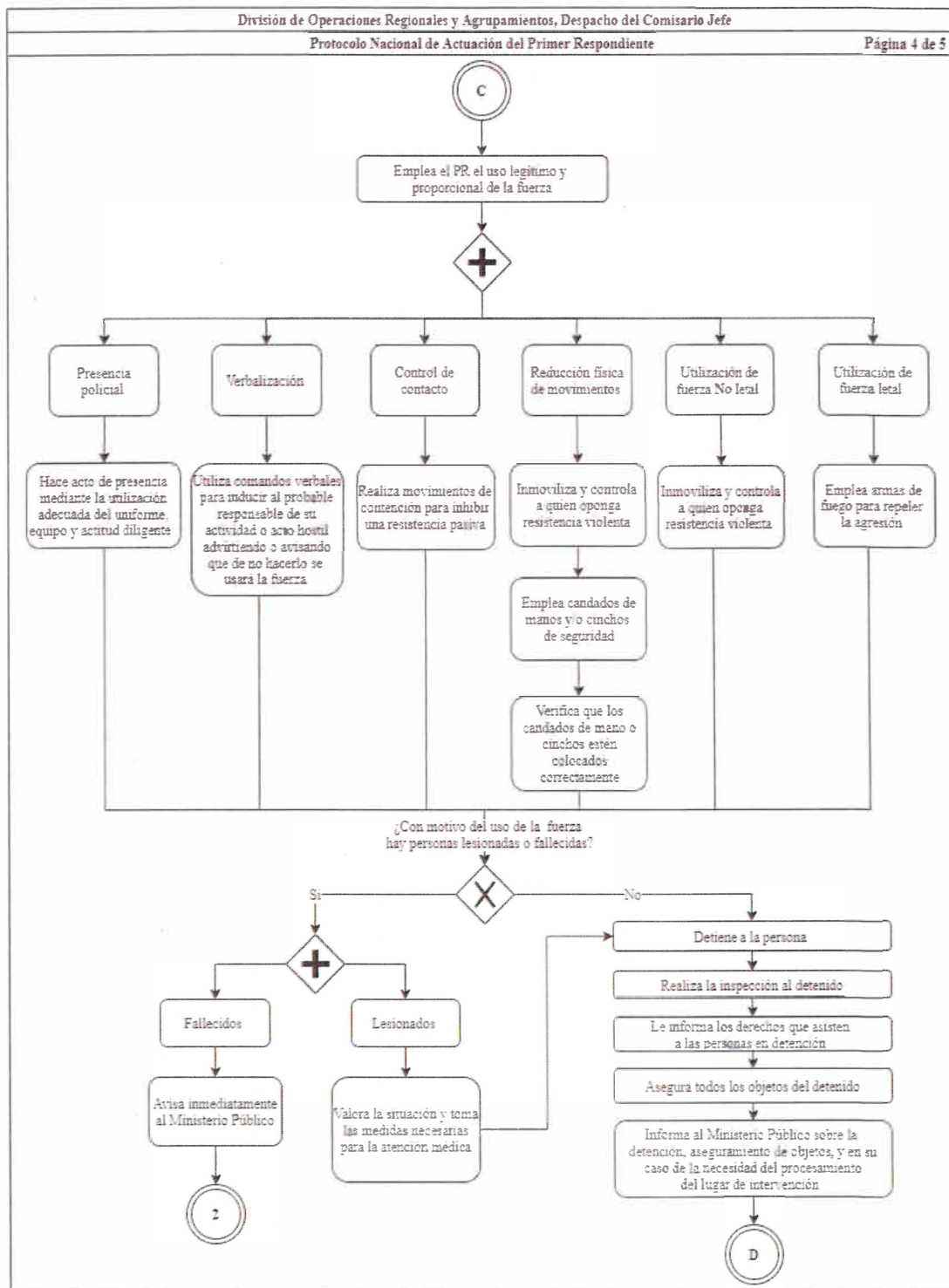



## Diagrama de Flujo

Protocolo de Actuación Primer Respondiente (Pág. 5 de 5)

COSCG-DORA-P-03-18

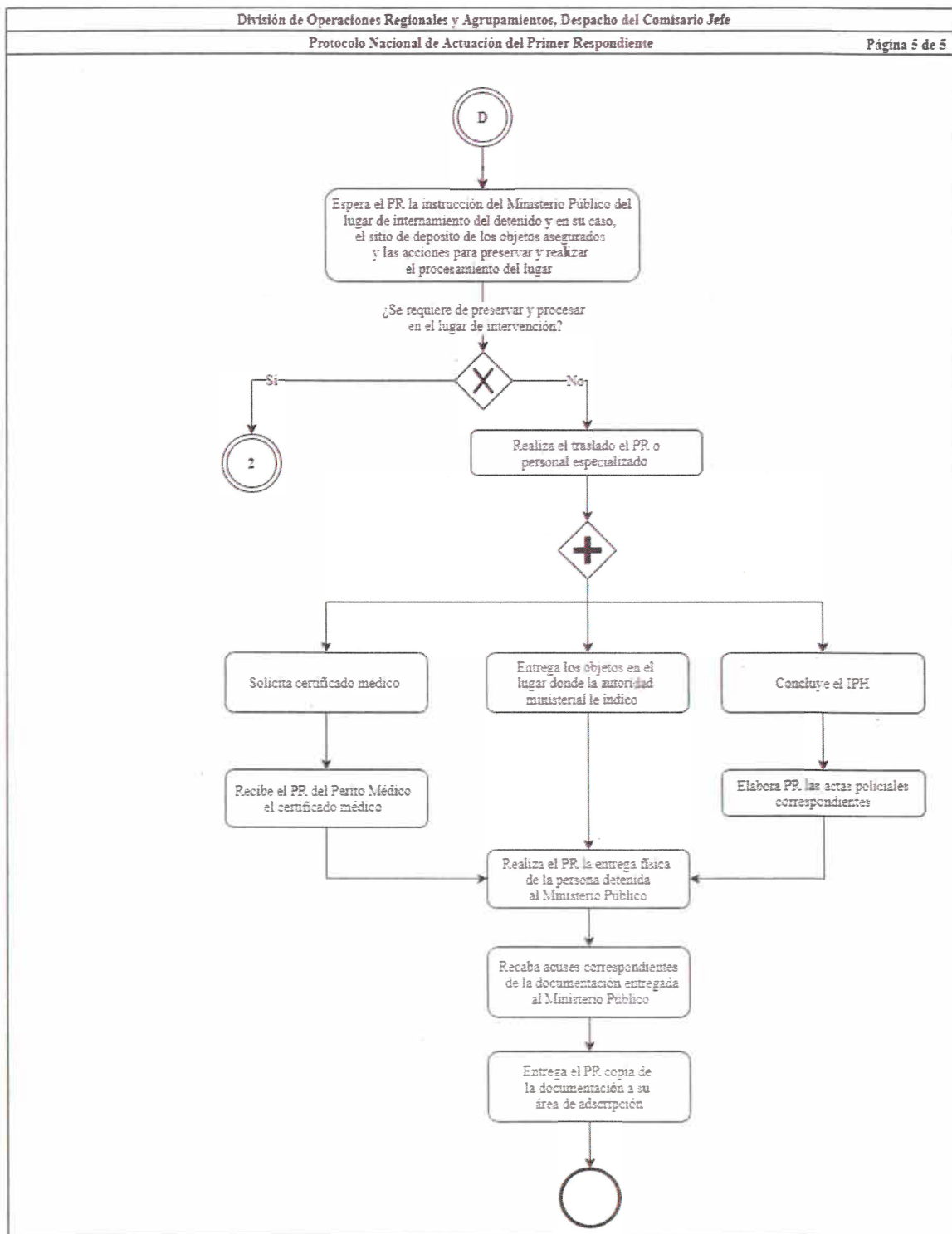



Identificación Organizacional	
Coordinación o Dependencia:	Comisaría de Seguridad Ciudadana de Guadalajara
Dirección:	División de Operaciones Regionales y Agrupamientos
Área:	Despacho del Comisario Jefe
Procedimiento:	Actuación Policial en Caso de Violencia de Género
Código de Procedimiento:	COSCG-DORA-P-03-19
Fecha de Elaboración:	Octubre 2025
Persona que Elaboró:	Policía Hilda Rubiela Trejo Guerrero
Responsable del Área que Revisó:	Lic.Víctor Alfonso Valencia Hernández
Titular de la Dirección que Autoriza:	Inspector.Gustavo Adolfo Jiménez Moya
Firmas:	Fecha de Autorización: Octubre 2025
Persona que Elaboró:	Responsable del Área que Revisó:
Policía Hilda Rubiela Trejo Guerrero	Lic.Víctor Alfonso Valencia Hernández
Titular de la Dirección que Autoriza:	
Inspector.Gustavo Adolfo Jiménez Moya	



## Diagrama de Flujo

Actuación Policial en Caso de Violencia de Género

COSCG-DORA-P-03-19

(Pág. 1 de 2)

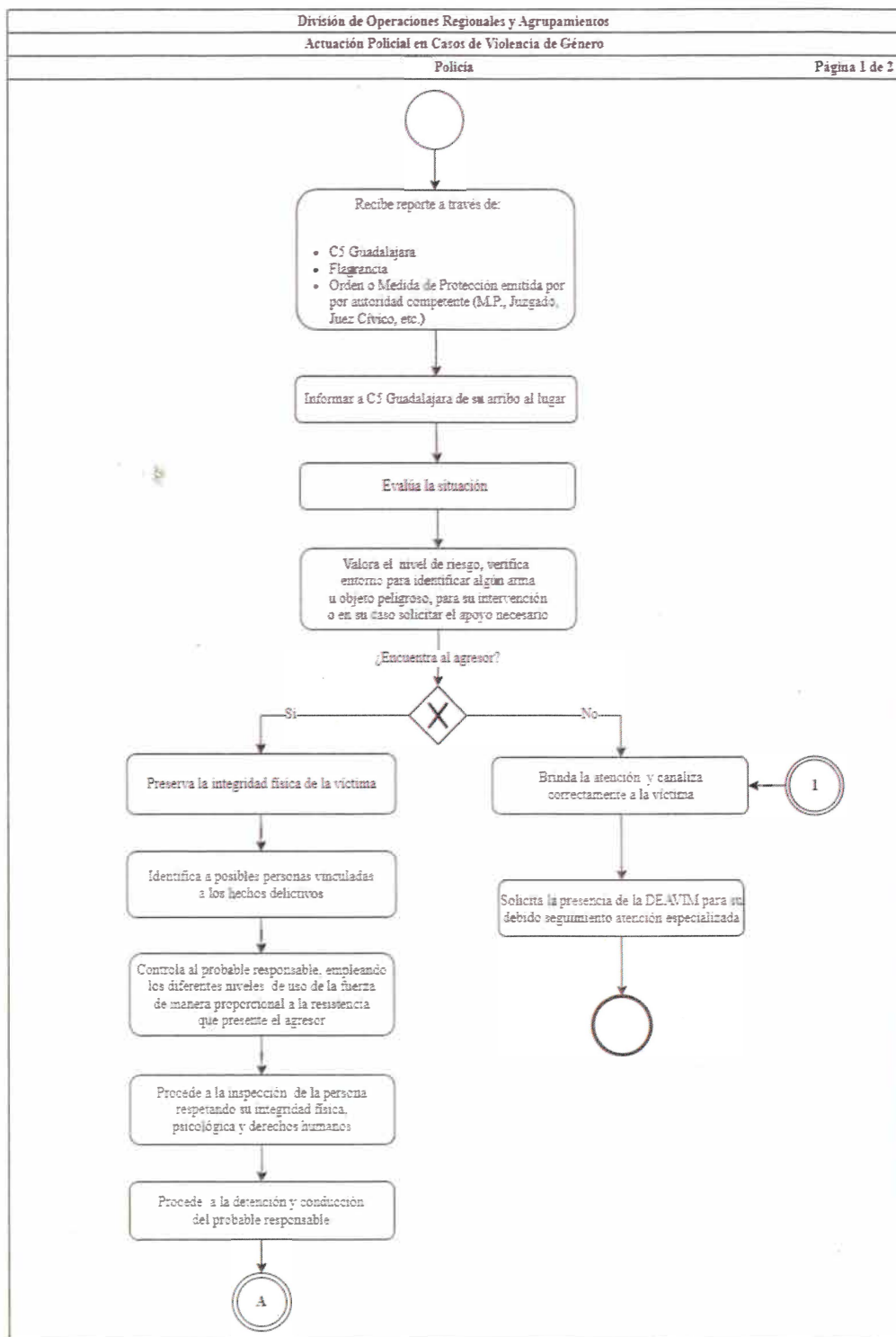



## Diagrama de Flujo

Actuación Policial en Caso de Violencia de Género  
(Pág. 2 de 2)

COSCG-DORA-P-03-19

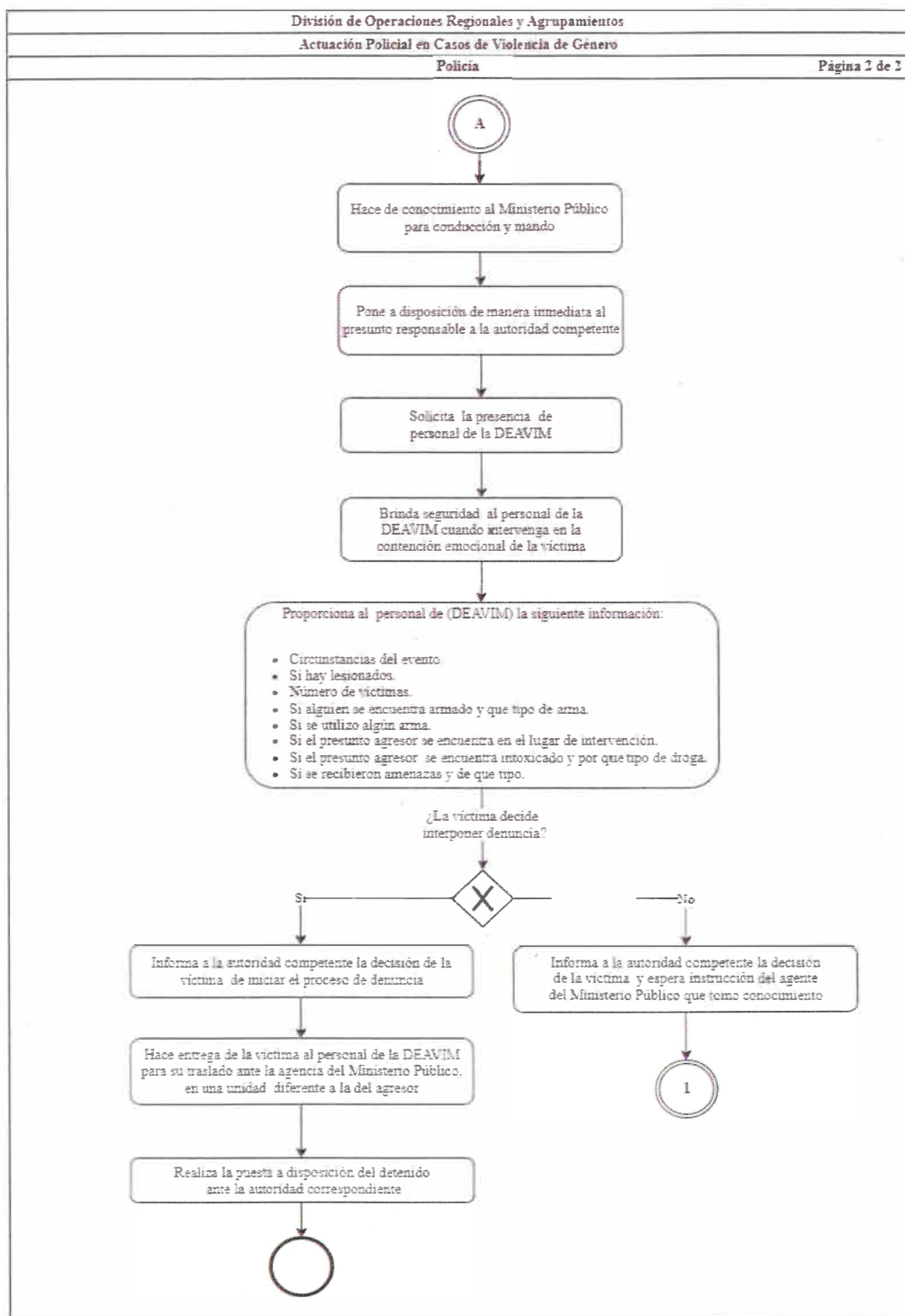



### Identificación Organizacional

Coordinación o Dependencia:	Comisaría de Seguridad Ciudadana de Guadalajara
Dirección:	División de Operaciones Regionales y Agrupamientos
Área:	Despacho del Comisario Jefe
Procedimiento:	Políticas de Operación del Primer Respondiente para el Tratamiento y Conducción de Probables Responsables Niños, Niñas y Adolescentes
Código de Procedimiento:	COSCG-DORA-P-03-20
Fecha de Elaboración:	Octubre 2025
Persona que Elaboró:	Policía Hilda Rubiela Trejo Guerrero
Responsable del Área que Revisó:	Lic. Víctor Alfonso Valencia Hernández
Titular de la Dirección que Autoriza:	Inspector Gustavo Adolfo Jiménez Moya
Firmas:	Fecha de Autorización: Octubre 2025
Persona que Elaboró:	Responsable del Área que Revisó:
Policía Hilda Rubiela Trejo Guerrero	Lic. Víctor Alfonso Valencia Hernández
Titular de la Dirección que Autoriza:	
Inspector. Gustavo Adolfo Jiménez Moya	



## Diagrama de Flujo

Políticas de Operación del Primer Respondiente para el  
Tratamiento y Conducción de Probables Responsables  
Niños, Niñas y Adolescentes

COSCG-DORA-P-03-20

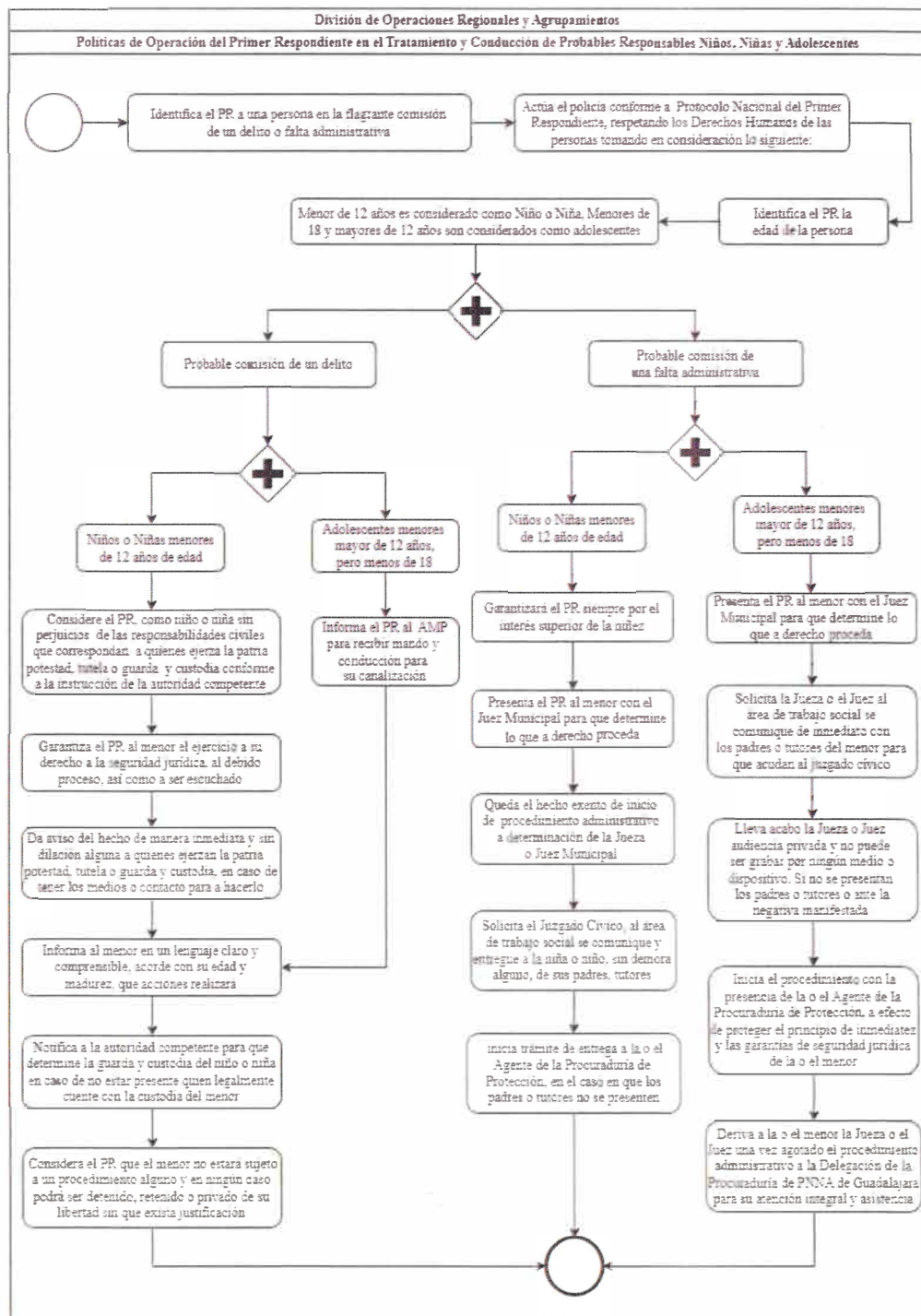



Identificación Organizacional	
Coordinación o Dependencia:	Comisaría de Seguridad Ciudadana de Guadalajara
Dirección:	División de Operaciones Regionales y Agrupamientos
Área:	Despacho del Comisario Jefe
Procedimiento:	Procedimiento para Efectuar Detenciones y Conducción de Probables Responsables Mayores de 18 años
Código de Procedimiento:	COSCG-DORA-P-03-21
Fecha de Elaboración:	Octubre 2025
Persona que Elaboró:	Policía Hilda Rubiela Trejo Guerrero
Responsable del Área que Revisó:	Lic. Víctor Alfonso Valencia Hernández
Titular de la Dirección que Autoriza:	Inspector. Gustavo Adolfo Jiménez Moya
Firmas:	Fecha de Autorización: Octubre 2025
Persona que Elaboró:	Responsable del Área que Revisó:
Policía Hilda Rubiela Trejo Guerrero	Lic. Víctor Alfonso Valencia Hernández
Titular de la Dirección que Autoriza:	
Inspector Gustavo Adolfo Jiménez Moya	



## Diagrama de Flujo

Procedimiento para Efectuar Detenciones y Conducción  
de Probables Responsables Mayores de 18 años

COSCG-DORA-P-03-21

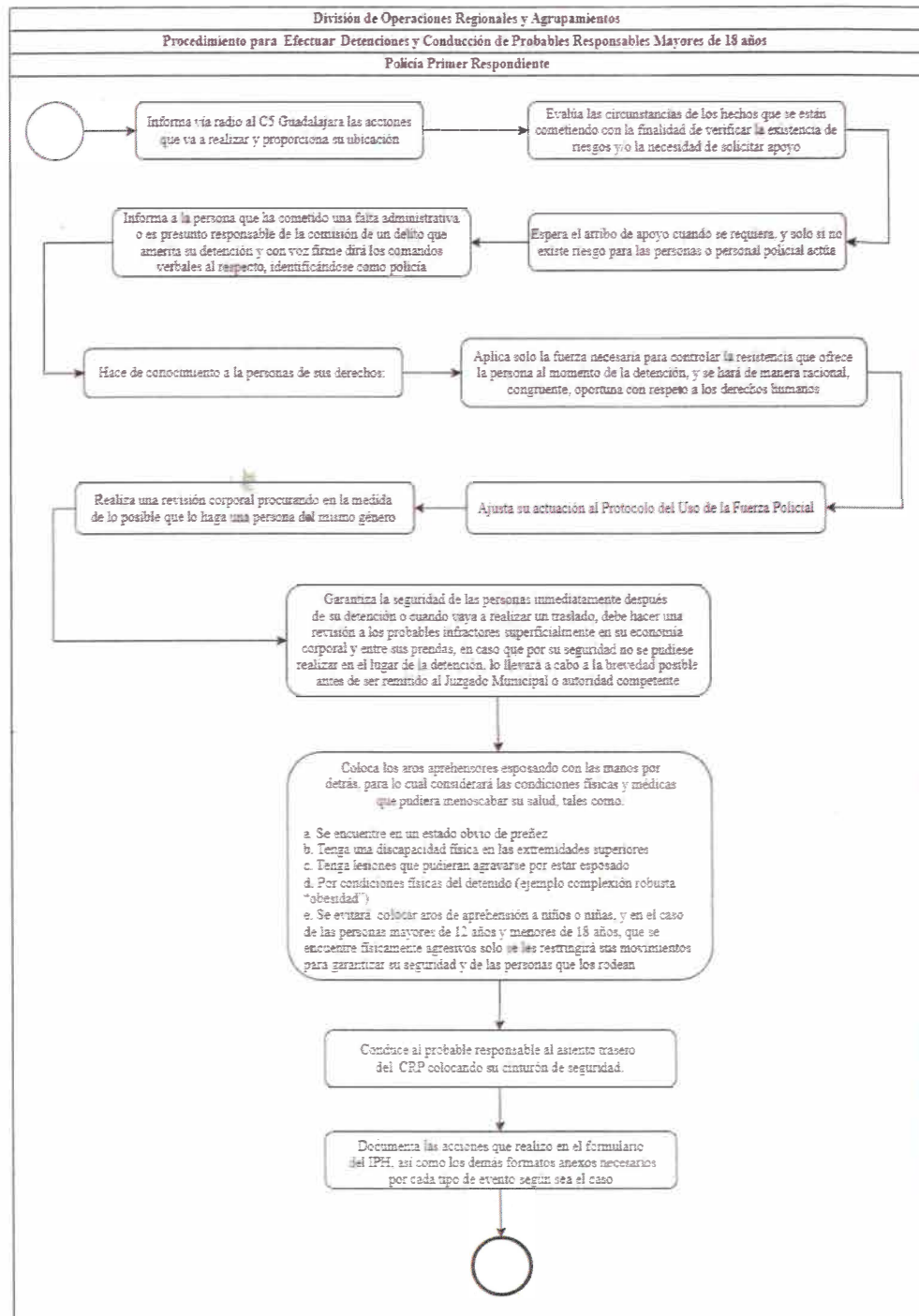



### Identificación Organizacional

Coordinación o Dependencia:	Comisaría de Seguridad Ciudadana de Guadalajara
Dirección:	División de Operaciones Regionales y Agrupamientos
Área:	Despacho del Comisario Jefe
Procedimiento:	Procedimiento para Tratamiento de Adolescentes en las Detenciones
Código de Procedimiento:	COSCG-DORA-P-03-22
Fecha de Elaboración:	Octubre 2025
Persona que Elaboró:	Policía Hilda Rubiela Trejo Guerrero
Responsable del Área que Revisó:	Lic. Víctor Alfonso Valencia Hernández
Titular de la Dirección que Autoriza:	Inspector Gustavo Adolfo Jiménez Moya
Firmas:	Fecha de Autorización: Octubre 2025
Persona que Elaboró:	Responsable del Área que Revisó:
Policía Hilda Rubiela Trejo Guerrero	Lic. Víctor Alfonso Valencia Hernández
Titular de la Dirección que Autoriza:	
Inspector Gustavo Adolfo Jiménez Moya	



## Diagrama de Flujo

Procedimiento para Tratamiento de Adolescentes en las Detenciones

COSCG-DORA-P-03-22

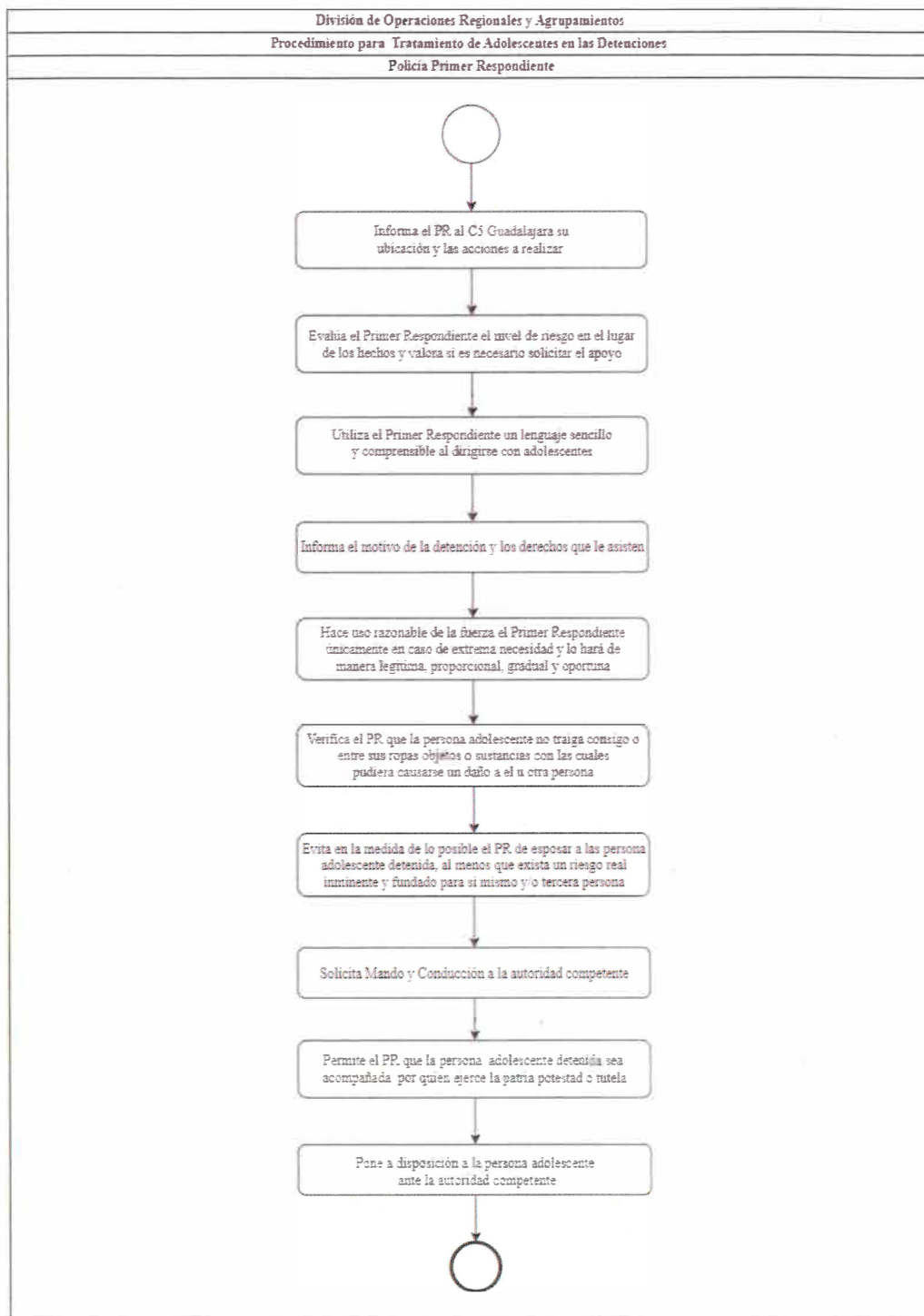



Identificación Organizacional	
Coordinación o Dependencia:	Comisaría de Seguridad Ciudadana de Guadalajara
Dirección:	División de Operaciones Regionales y Agrupamientos
Área:	Despacho del Comisario Jefe
Procedimiento:	Procedimiento para la detención de Personas del Sexo Opuesto, Discapacitados y Enfermos
Código de Procedimiento:	COSCG-DORA-P-03-23
Fecha de Elaboración:	Enero 2025
Persona que Elaboró:	Policía Hilda Rubiela Trejo Guerrero
Responsable del Área que Revisó:	Lic.Víctor Alfonso Valencia Hernández
Titular de la Dirección que Autoriza:	Inspector Gustavo Adolfo Jiménez Moya
Firmas:	Fecha de Autorización: Octubre 2025
Persona que Elaboró:	Responsable del Área que Revisó:
Policía Hilda Rubiela Trejo Guerrero	Lic.Víctor Alfonso Valencia Hernández
Titular de la Dirección que Autoriza:	
Inspector. Gustavo Adolfo Jiménez Moya	



## Diagrama de Flujo

Procedimiento para la detención de Personas del  
Sexo Opuesto, Discapacitados y Enfermos

COSCG-DORA-P-03-23

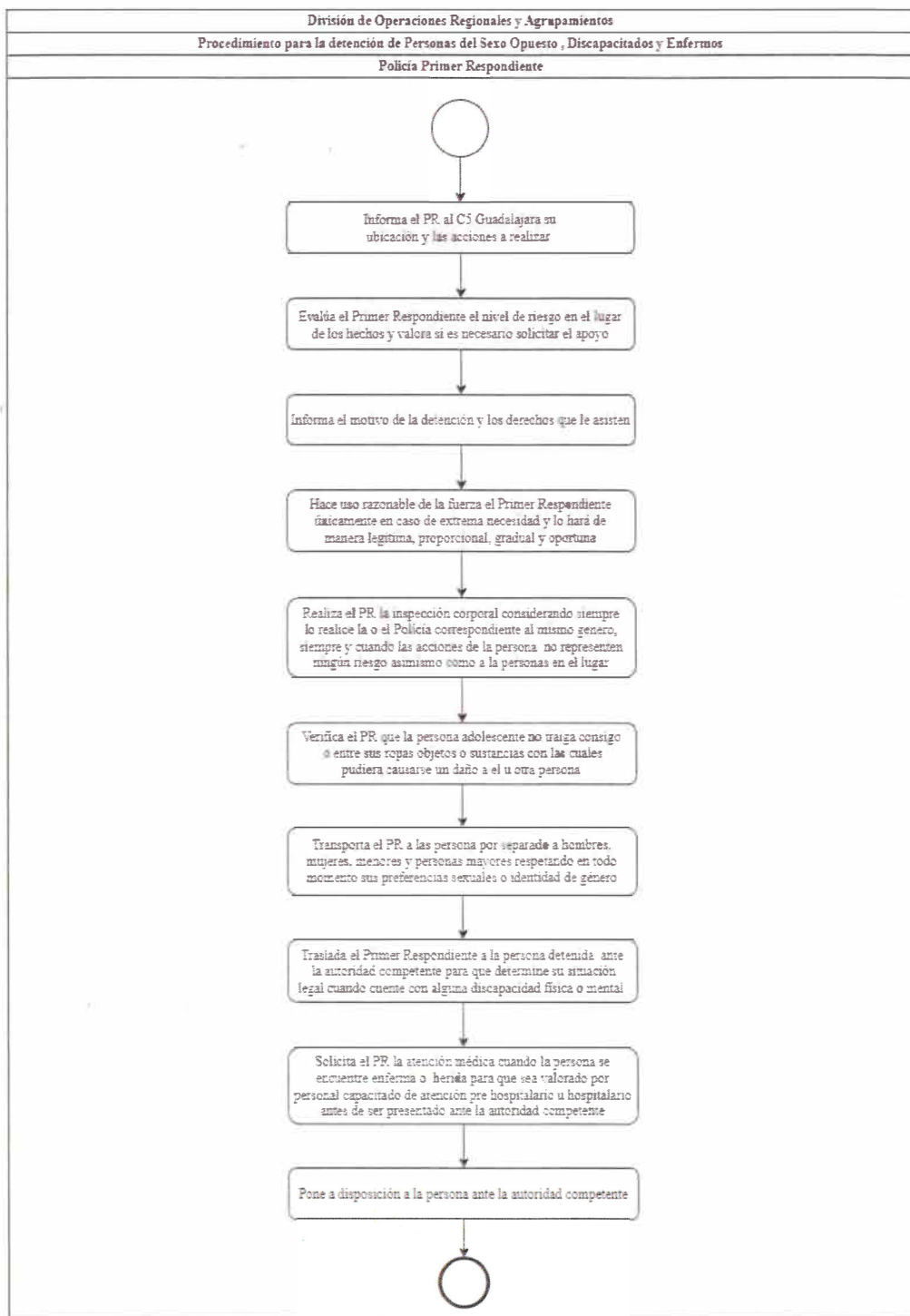



Identificación Organizacional	
Coordinación o Dependencia:	Comisaría de Seguridad Ciudadana de Guadalajara
Dirección:	División de Operaciones Regionales y Agrupamientos
Área:	Despacho del Comisario Jefe
Procedimiento:	Procedimiento para el Control y Traslado de Detenidos
Código de Procedimiento:	COSCG-DORA-P-03-24
Fecha de Elaboración:	Octubre 2025
Persona que Elaboró:	Policía Hilda Rubiela Trejo Guerrero
Responsable del Área que Revisó:	Lic.Victor Alfonso Valencia Hernández
Titular de la Dirección que Autoriza:	Inspector. Gustavo Adolfo Jiménez Moya
Firmas:	Fecha de Autorización: Octubre 2025
Persona que Elaboró:	Responsable del Área que Revisó:
Policía Hilda Rubiela Trejo Guerrero	Lic.Victor Alfonso Valencia Hernández
Titular de la Dirección que Autoriza:	
Inspector. Gustavo Adolfo Jiménez Moya	



## Diagrama de Flujo

Procedimiento para el Control y Traslado de  
Detenidos

COSCG-DORA-P-03-24

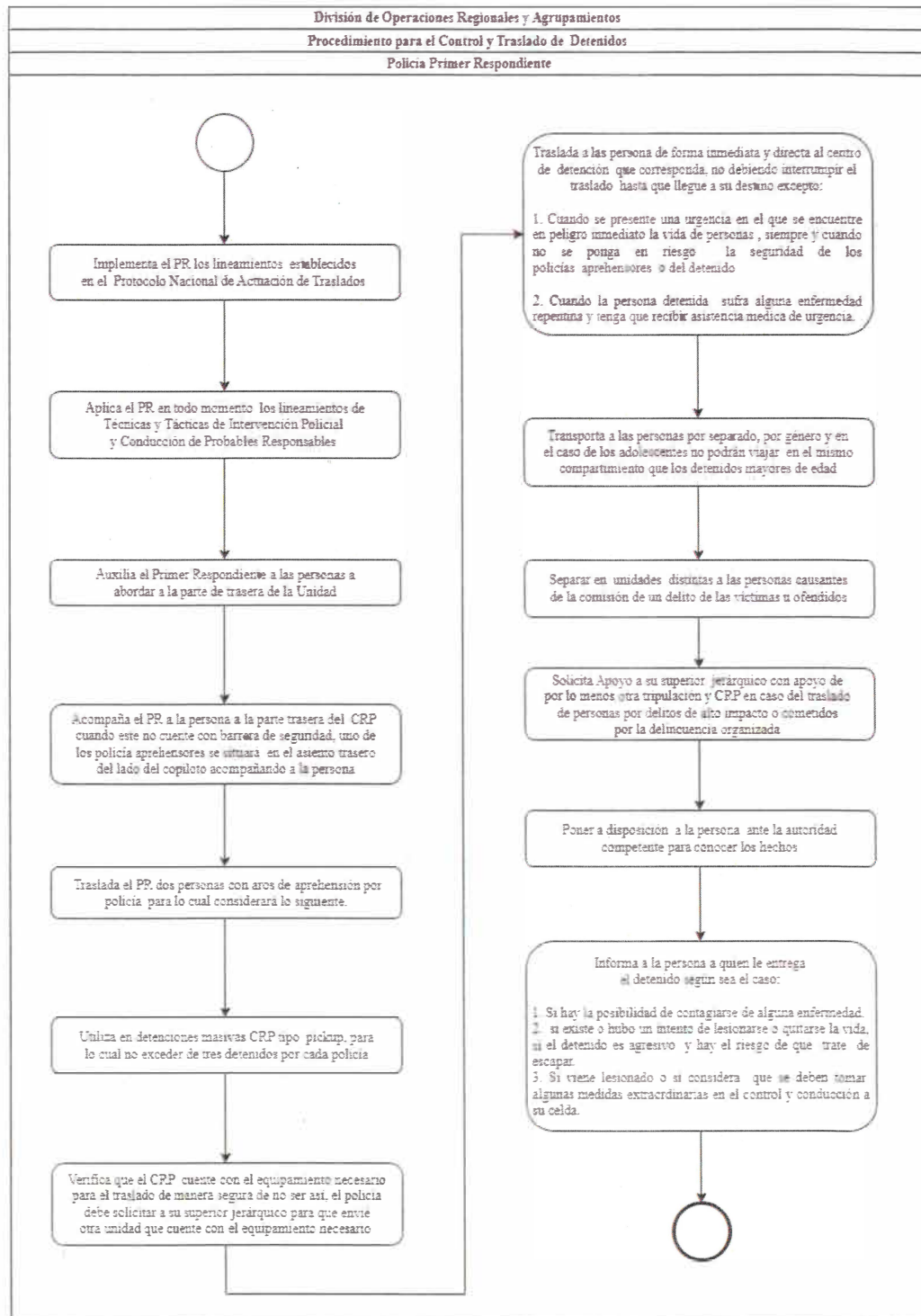



### Identificación Organizacional

Coordinación o Dependencia:	Comisaría de Seguridad Ciudadana de Guadalajara
Dirección:	División de Inteligencia
Área:	Unidad de Recuperación e Identificación Vehicular
Procedimiento:	Identificación de Vehículo
Código de Procedimiento:	COSCG-DORA-P-03-25
Fecha de Elaboración:	Octubre 2025
Persona que Elaboró:	Policía Hilda Rubiela Trejo Guerrero
Responsable de Área que Revisó:	Edgar Arturo Contreras Vázquez
Titular de la Dirección que Autoriza:	Inspector Cristian Alonso Hernández González
Firmas:	Fecha de Autorización: Octubre 2025
Persona que Elaboró:	Responsable de Área que Revisó:
Policía Hilda Rubiela Trejo Guerrero	Edgar Arturo Contreras Vázquez
Titular de la Dirección que Autoriza:	
Inspector Cristian Alonso Hernández González	



## Diagrama de Flujo

Identificación de Vehículo

COSCG-DORA-P-03-25

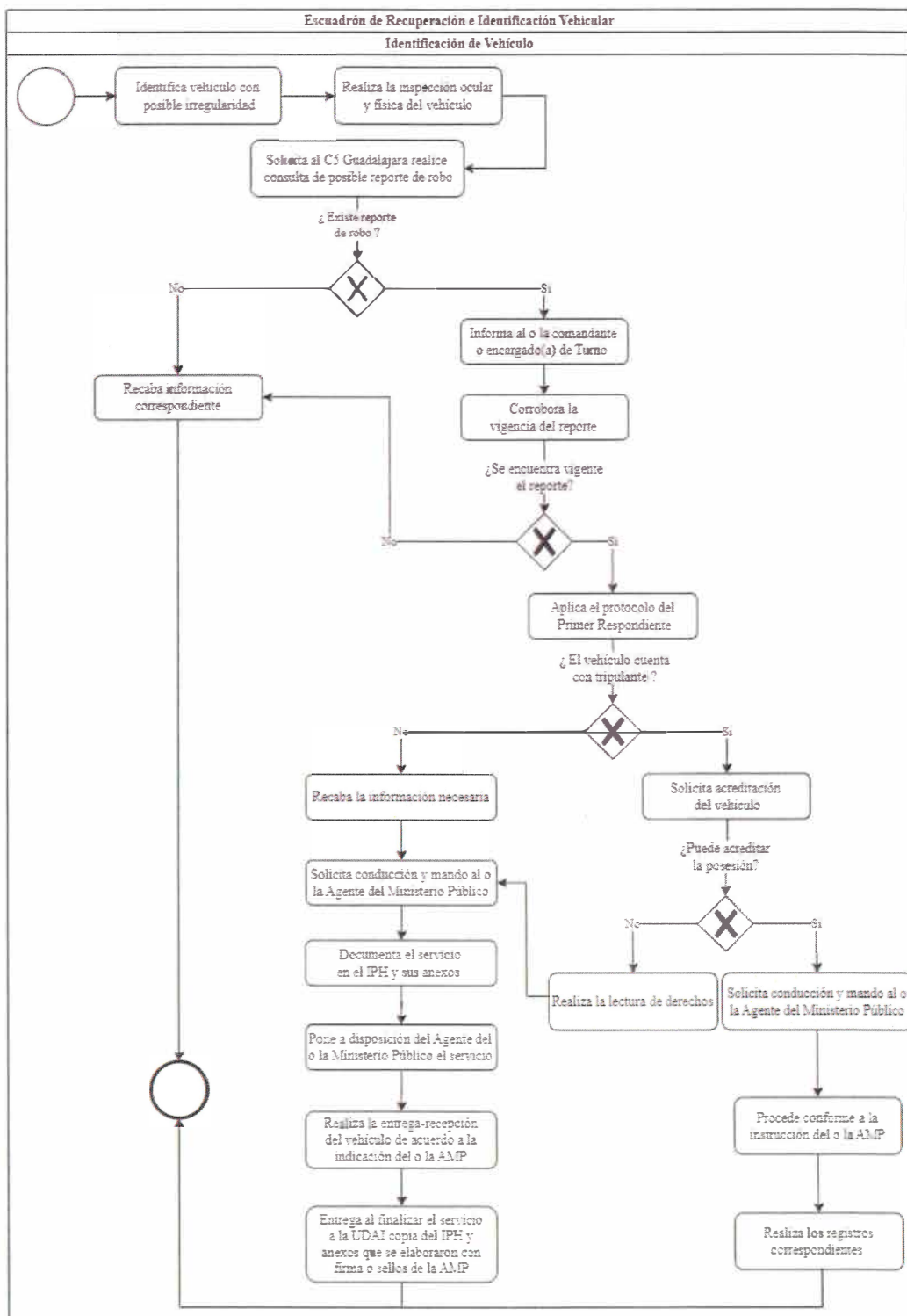



## Formatos

Formato	
Informe Policial Homologado (Pág. 1 de 4)	COSCG-DORA-F-03-01

SISTEMA NACIONAL DE SEGURIDAD PÚBLICA

  
CNSP

NO. DE REFERENCIA

EDO	INST	GOB	MPIO	D	D	M	M	A	A	A	A	H	H	M	M
-----	------	-----	------	---	---	---	---	---	---	---	---	---	---	---	---

NO. DE FOLIO ASIGNADO POR EL SISTEMA

--	--	--	--	--	--	--	--	--	--	--	--	--	--	--	--

**INFORME POLICIAL HOMOLOGADO (IPH<sub>2019</sub>)**  
**HECHO PROBABLEMENTE DELICTIVO**

**SECCIÓN 1. PUESTA A DISPOSICIÓN**

**Apartado 1.1 Fecha y hora de la puesta a disposición**

Fecha: 

D	D	M	M	A	A	A	A		

 Hora: 

h	h			m	m		

 (24 horas) No. expediente: 

--	--	--	--	--	--	--	--	--	--	--	--	--	--	--	--

Señale con una "X" el o los Anexos entregados e indique la cantidad de cada uno de ellos (sólo entregue los Anexos utilizados).

Anexo A. Detención(es)	<input type="checkbox"/>	<table border="1"><tr><td></td><td></td><td></td><td></td></tr></table>					Anexo E. Entrevistas	<input type="checkbox"/>	<table border="1"><tr><td></td><td></td><td></td><td></td></tr></table>				
Anexo B. Informe del uso de la fuerza	<input type="checkbox"/>	<table border="1"><tr><td></td><td></td><td></td><td></td></tr></table>					Anexo F. Entrega - recepción del lugar de la intervención	<input type="checkbox"/>	<table border="1"><tr><td></td><td></td><td></td><td></td></tr></table>				
Anexo C. Inspección de vehículo	<input type="checkbox"/>	<table border="1"><tr><td></td><td></td><td></td><td></td></tr></table>					Anexo G. Continuación de la narrativa de los hechos y/o entrevista	<input type="checkbox"/>	<table border="1"><tr><td></td><td></td><td></td><td></td></tr></table>				
Anexo D. Inventario de armas y objetos	<input type="checkbox"/>	<table border="1"><tr><td></td><td></td><td></td><td></td></tr></table>					No se entregan Anexos	<input type="checkbox"/>					

¿Anexa documentación complementaria?

Si ☐ (Señale con una "X" el tipo de documentación)

No ☐

Fotografías ☐ Audio ☐

Videos ☐ Certificados médicos ☐

Otra ☐ (¿Cuál?) \_\_\_\_\_

**Datos de quien realiza la puesta a disposición**

Primer apellido: \_\_\_\_\_

Segundo apellido: \_\_\_\_\_

Nombre(s): \_\_\_\_\_

Adscripción: \_\_\_\_\_

Cargo/grado: \_\_\_\_\_

Firma: \_\_\_\_\_

**Fiscal/Autoridad que recibe la puesta a disposición**

Primer apellido: \_\_\_\_\_

Segundo apellido: \_\_\_\_\_

Nombre(s): \_\_\_\_\_

Fiscalía/Autoridad: \_\_\_\_\_

Adscripción: \_\_\_\_\_

Cargo: \_\_\_\_\_

Firma: \_\_\_\_\_

Seño de la institución/autoridad que recibe el formato IPH

Página 1 de 4



## Informe Policial Homologado (Pág. 2 de 4)

COSCG-DORA-F-03-01

### Apartado 2.1 Datos de identificación

Primer apellido	Segundo apellido	Nombre(s)
<p>Seleccione con una "X" la institución a la que pertenece, así como la entidad federativa o municipio de adscripción.</p> <div> <div> <input type="checkbox"/> Guardia Nacional           <input type="checkbox"/> Policía Federal Ministerial         </div> <div> <input type="checkbox"/> Policía Ministerial           <input type="checkbox"/> Policía Mando Único           <input type="checkbox"/> Policía Estatal           <input type="checkbox"/> Policía Municipal           <input type="text"/> Otra autoridad:         </div> </div>		
<p>¿Cuál es su grado o cargo?</p> <p>¿En qué unidad arribó al lugar de la intervención?</p> <p>¿Arribó más de un elemento al lugar de la intervención?</p>		
<p>Si <input type="checkbox"/> ¿Cuántos? <input type="text"/> (001,002,...,010,...)</p>		<p>No aplica <input type="checkbox"/></p> <p>No <input type="checkbox"/></p>

### Apartado 3. Conocimiento del hecho por el primer respondiente

[illegible]

#### Apartado 4.1 Ubicación geográfica

[illegible]

Página 2 de 4





## Formato

Informe Policial Homologado (Pág. 3 de 4)

COSCG-DORA-F-03-01

### Croquis del lugar

Es necesario incluir elementos y referencias que permitan identificar el o los lugares de la intervención, detención y/o hallazgo, como vialidades, árboles, cerros, ríos o edificaciones.



### Apartado 4.2 Inspección del lugar

¿Realizó la inspección del lugar?

Sí ☐

No ☐

Al momento de realizar la inspección del lugar, ¿encontró algún objeto relacionado con los hechos?

Sí ☐ Llene el Anexo D

No ☐

¿Preservó el lugar de la intervención?

Sí ☐

No ☐

¿Llevó a cabo la priorización en el lugar de la intervención?

Sí ☐

No ☐

Tipo de riesgo presentado:

Sociales ☐

Naturales ☐

Especifique:

Página 3 de 4





## Formato

Informe Policial Homologado (Pág. 4 de 4)

COSCG-DORA-F-03-01

### SECCIÓN 5. NARRATIVA DE LOS HECHOS

#### Apartado 5.1 Descripción de los hechos y actuación de la autoridad

Relate cronológicamente las acciones realizadas durante su intervención desde el conocimiento del hecho hasta la puesta a disposición. En su caso, explique las circunstancias de modo, tiempo y lugar que motivaron cada uno de los niveles de contacto y la detención. Tome como base las siguientes preguntas: ¿Quién? (personas), ¿Qué? (hechos), ¿Cómo? (circunstancias), ¿Cuándo? (tiempo) y ¿Dónde? (lugar).

Área de redacción para la narrativa de los hechos, con líneas horizontales para escribir.

De ser necesario puede continuar la narración en el Anexo G.

Página 4 de 4



## Formato

Anexo A Detenciones (Pág. 1 de 3)

COSCG-DORA-F-03-02

### ANEXO A. DETENCIÓN(ES)

Llene este Anexo por cada persona detenida.

Persona detenida:	(001, 002, ..., 010, ...)	Número de detención (RND):	*
Sexto transitorio de la Ley Nacional del Registro de Detenciones			
<b>Apartado A.1 Fecha y hora de la detención</b>			
Indique la fecha y la hora en que realizó la detención.			
Fecha:	D D M M A A A A	Hora:	h h : m m (24 horas)
<b>Apartado A.2 Datos generales de la persona detenida</b>			
Primer apellido		Segundo apellido	
Nombre(s)		No aplica <input type="checkbox"/>	
Apodo o alias:			
Nacionalidad:	Mexicana <input type="checkbox"/>	Extranjera <input type="checkbox"/>	¿Cuál?
Sexo:	Mujer <input type="checkbox"/>	Hombre <input type="checkbox"/>	
Fecha de nacimiento:	D D M M A A A A	Edad:	
¿Se identificó con algún documento?	Credencial INE <input type="checkbox"/>	Licencia <input type="checkbox"/>	Pasaporte <input type="checkbox"/>
Otro:	No <input type="checkbox"/>		
No. de identificación:			
<b>Domicilio de la persona detenida</b>			
Calle/Tramo carretero:			
No. exterior:	No. interior:	Código Postal:	
Colonia/Localidad:			
Municipio/Demarcación territorial:			
Entidad federativa:			
Referencias:			
Describa brevemente a la persona detenida, incluyendo tipo de vestimenta y rasgos visibles (barba, tatuajes, cicatrices, lunares, bigote, etcétera).			
¿La persona detenida presenta lesiones visibles? Sí <input type="checkbox"/> No <input type="checkbox"/>			
¿Manifiesta tener algún padecimiento? Sí <input type="checkbox"/> ¿Cuál? No <input type="checkbox"/>			
¿La persona detenida se identificó como miembro de algún grupo vulnerable? Sí <input type="checkbox"/> ¿Cuál? No <input type="checkbox"/>			
¿La persona detenida se identificó como integrante de algún grupo delictivo? Sí <input type="checkbox"/> ¿Cuál? No <input type="checkbox"/>			
<b>Apartado A.3 Datos del familiar o persona de confianza señalado por la persona detenida</b>			
Primer apellido		Segundo apellido	
Nombre(s)		No proporcionado <input type="checkbox"/>	
No. telefónico:			



## Formato

Anexo A Detenciones (Pág.2 de 3 )

COSCG-DORA-F-03-02

### Apartado A.4 Constancia de lectura de derechos de la persona detenida

Artículo 20 apartado B de la Constitución Política de los Estados Unidos Mexicanos y artículo 152 del Código Nacional de Procedimientos Penales

Informe a la persona detenida:

1. Usted tiene derecho a conocer el motivo de su detención.
2. Usted tiene derecho a guardar silencio.
3. Usted tiene derecho a declarar, y en caso de hacerlo, lo hará asistido de su defensor ante la autoridad competente.
4. Usted tiene derecho a ser asistido por un defensor, si no quiere o no puede hacerlo, le será designado un defensor público.
5. Usted tiene derecho a hacer del conocimiento a un familiar o persona que desee, los hechos de su detención y el lugar de custodia en que se halle en cada momento.
6. Usted es considerado inocente desde este momento hasta que se determine lo contrario.
7. En caso de ser extranjero, Usted tiene derecho a que el consulado de su país sea notificado de su detención.
8. Usted tiene derecho a un traductor o intérprete, el cual será proporcionado por el Estado.
9. Usted tiene derecho a ser presentado ante el Ministerio Público o Juez de Control, según sea el caso, inmediatamente después de ser detenido o aprehendido.

Si la persona detenida es un adolescente, infórmelo también:

10. Usted tiene derecho a permanecer en un lugar distinto al de los adultos.
11. Usted tiene derecho a un trato digno y de conformidad con su condición de adolescente
12. Usted tiene derecho a que la autoridad informe sobre su detención a la procuraduría federal o local de protección de niñas, niños y adolescentes.

¿Le informó sus derechos a la persona detenida? Sí ☐ No ☐

Firma/Huella de la persona detenida

### Apartado A.5 Inspección a la persona detenida

Al momento de realizar la inspección a la persona detenida, ¿le encontró algún objeto relacionado con los hechos?

Sí ☐ Llene el Anexo D

No ☐

¿Recolectó pertenencias de la persona detenida?

Sí ☐ Complete el siguiente cuadro

No ☐

	Pertenencias	Breve descripción	Destino que se le dio
1			
2			
3			
4			
5			
6			
7			
8			
9			
10			

### Apartado A.6 Datos del lugar de la detención

¿El lugar de la detención es el mismo que el de la intervención?

Sí ☐

No ☐ Indique la dirección.

Calle/Tramo carretero:

No. exterior:

No. interior:

Código Postal:

Colonia/Localidad:

Municipio/Demarcación territorial:

Entidad federativa:

Referencias:





## Formato

Anexo A (Detenciones) (Pág. 3 de 3)

COSSCG-DORA-F-03-02

Apartado A.7 Datos del lugar del traslado de la persona detenida		
Lugar de traslado:		
Fiscalía/Agencia <input type="checkbox"/>	Hospital <input type="checkbox"/>	Otra dependencia <input type="checkbox"/>
¿Cuál?		
<b>Observaciones relacionadas con la detención</b>		
Describa brevemente la ruta y el medio de traslado desde el lugar de la detención hasta la puesta a disposición, así como la razón de posibles demoras. Incluya cualquier otra observación que considere relevante.		
Apartado A.8 Datos del primer respondiente que realizó la detención		
Primer apellido	Segundo apellido	Nombre(s)
Adscripción:	Cargo/grado:	Firma:
Primer apellido	Segundo apellido	Nombre(s)
Adscripción:	Cargo/grado:	Firma:







## Formato

Anexo D (Inventario de Armas u Objetos) (Pág. 1 de 2)

COSCG-DORA-F-03-05

### ANEXO D. INVENTARIO DE ARMAS Y OBJETOS

Llene tantas veces como sea necesario este Anexo.

#### Apartado D.1 Registro de armas de fuego

Arma de fuego: [ ] [ ] [ ] (001, 002, ..., 010, ...)

Seleccione con una "X" si se trata de aportación o inspección, según corresponda.

Aportación ☐

Inspección:

Lugar ☐

Persona ☐

Vehículo ☐

¿Dónde se encontró el arma?

Tipo de arma:

Corta ☐

Larga ☐

Calibre:

Color:

Matrícula:

No. de serie:

Observaciones (de ser el caso, señale además, características, marca, cargadores y cartuchos):

Destino que se le dio:

Anote el nombre y firma de la persona a la que se le aseguró el arma:

Primer apellido

Segundo apellido

Nombre(s)

Firma

En caso de que la persona a la que se le aseguró el arma no acceda a firmar, anote nombre y firma de dos testigos:

Primer apellido

Segundo apellido

Nombre(s)

Firma

Primer apellido

Segundo apellido

Nombre(s)

Firma

Arma de fuego: [ ] [ ] [ ] (001, 002, ..., 010, ...)

Seleccione con una "X" si se trata de aportación o inspección, según corresponda.

Aportación ☐

Inspección:

Lugar ☐

Persona ☐

Vehículo ☐

¿Dónde se encontró el arma?

Tipo de arma:

Corta ☐

Larga ☐

Calibre:

Color:

Matrícula:

No. de serie:

Observaciones (de ser el caso, señale además, características, marca, cargadores y cartuchos):

Destino que se le dio:

Anote el nombre y firma de la persona a la que se le aseguró el arma:

Primer apellido

Segundo apellido

Nombre(s)

Firma

En caso de que la persona a la que se le aseguró el arma no acceda a firmar, anote nombre y firma de dos testigos:

Primer apellido

Segundo apellido

Nombre(s)

Firma

Primer apellido

Segundo apellido

Nombre(s)

Firma

Apartado D.2 Datos del primer respondiente que realizó la recolección y/o aseguramiento de la o las armas, sólo si es diferente a quien firmó la puesta a disposición

Primer apellido

Segundo apellido

Nombre(s)

Adscripción:

Cargo/grado:

Firma:

Nota: Este Anexo no sustituye la Cadena de Custodia, la cual deberá ser debidamente requisitada.



## Formato

Anexo D (Inventario de Armas u Objetos) (Pág. 2 de 2) COSCG-DORA-F-03-05

### ANEXO D. INVENTARIO DE ARMAS Y OBJETOS

Llene tantas veces como sea necesario este Anexo

Apartado D.3 Registro de objetos recolectados y/o asegurados relacionados con el hecho probablemente delictivo

Objeto:	(001, 002, ..., 010, ...)			
¿Qué encontró? (apariencia de):	Narcótico <input type="checkbox"/>	Hidrocarburo <input type="checkbox"/>	Numerario <input type="checkbox"/>	Otro: _____
Seleccione con una "X" si se trata de aportación o inspección, según corresponda.				
Aportación <input type="checkbox"/>				
Inspección:				
Lugar <input type="checkbox"/> Persona <input type="checkbox"/> Vehículo <input type="checkbox"/> ¿Dónde se encontró el objeto? _____				
Breve descripción del objeto:		Destino que se le dio:		
_____		_____		
Anote el nombre y firma de la persona a la que se le aseguró el objeto:				
Primer apellido	Segundo apellido	Nombre(s)	Firma	
_____	_____	_____	_____	
En caso de que la persona a la que se le aseguró el objeto no acceda a firmar, anote nombre y firma de dos testigos:				
Primer apellido	Segundo apellido	Nombre(s)	Firma	
_____	_____	_____	_____	
Primer apellido	Segundo apellido	Nombre(s)	Firma	
_____	_____	_____	_____	

Objeto:	(001, 002, ..., 010, ...)			
¿Qué encontró? (apariencia de):	Narcótico <input type="checkbox"/>	Hidrocarburo <input type="checkbox"/>	Numerario <input type="checkbox"/>	Otro: _____
Seleccione con una "X" si se trata de aportación o inspección, según corresponda.				
Aportación <input type="checkbox"/>				
Inspección:				
Lugar <input type="checkbox"/> Persona <input type="checkbox"/> Vehículo <input type="checkbox"/> ¿Dónde se encontró el objeto? _____				
Breve descripción del objeto:		Destino que se le dio:		
_____		_____		
Anote el nombre y firma de la persona a la que se le aseguró el objeto:				
Primer apellido	Segundo apellido	Nombre(s)	Firma	
_____	_____	_____	_____	
En caso de que la persona a la que se le aseguró el objeto no acceda a firmar, anote nombre y firma de dos testigos:				
Primer apellido	Segundo apellido	Nombre(s)	Firma	
_____	_____	_____	_____	
Primer apellido	Segundo apellido	Nombre(s)	Firma	
_____	_____	_____	_____	

Apartado D.4 Datos del primer respondiente que realizó la recolección y/o aseguramiento del o los objetos, sólo si es diferente a quien firmó la puesta a disposición

Primer apellido	Segundo apellido	Nombre(s)
_____	_____	_____
Adscripción:	Cargo/grado:	Firma:
_____	_____	_____

Nota: Este Anexo no sustituye la Cadena de Custodia, la cual deberá ser debidamente requisitada.





## Formato

Anexo E (Entrevista) (Pág. 2 de 2)

COSCG-DORA-F-03-06

<b>Apartado E.4 Datos del lugar del traslado o canalización de la persona entrevistada</b>		
¿Trasladó o canalizó a la persona entrevistada?	Sí <input type="checkbox"/>	No <input type="checkbox"/>
Lugar de traslado o canalización:	Fiscalía/Agencia <input type="checkbox"/>	Hospital <input type="checkbox"/>
	Otra dependencia <input type="checkbox"/>	
¿Cuál?		
<b>Apartado E.5 Constancia de lectura de derechos. SÓLO en caso de víctima u ofendido</b>		
<b>Artículo 20 apartado C de la Constitución Política de los Estados Unidos Mexicanos y artículos 109 del Código Nacional de Procedimientos Penales y 7 de la Ley General de Víctimas</b>		
Indique a la víctima u ofendido que tiene derecho a:		
1. Recibir asesoría jurídica; ser informado de los derechos que en su favor establece la Constitución y, cuando lo solicite, ser informado del desarrollo del procedimiento penal.		
2. Recibir desde la comisión del delito, atención médica y psicológica de urgencia.		
3. Comunicarse inmediatamente después de haberse cometido el delito con un familiar, incluso con su asesor jurídico.		
4. Ser tratado con respeto y dignidad.		
5. Contar con un asesor jurídico gratuito en cualquier etapa del procedimiento, en los términos de la legislación aplicable.		
6. Acceder a la justicia de manera pronta, gratuita e imparcial respecto de sus denuncias o querrelas.		
7. Recibir gratuitamente la asistencia de un intérprete o traductor.		
8. Que se le proporcione asistencia migratoria cuando tenga otra nacionalidad.		
9. Que se resguarde su identidad y datos personales, en los términos que establece la ley.		
Firma/Huella de la víctima u ofendido		
<b>Apartado E.6 Datos del primer respondiente que realizó la entrevista, sólo si es diferente a quien firmó la puesta a disposición</b>		
Primer apellido	Segundo apellido	Nombre(s)
Adscripción:	Cargo/grado:	Firma:



## Formato

Anexo F (Recepción del Lugar de la Intervención)

COSCG-DORA-F-03-07

### ANEXO F. ENTREGA - RECEPCIÓN DEL LUGAR DE LA INTERVENCIÓN

Apartado F.1 Preservación del lugar de la intervención		
Explique brevemente las acciones realizadas para la preservación del lugar de la intervención. (delimitación, acordonamiento, clausura en lugar cerrado, etc.)		
¿Solicitó apoyo de alguna autoridad o servicios especializados en el lugar de la intervención?	Si <input type="checkbox"/>	No <input type="checkbox"/>
¿Cuál? 		
Apartado F.2 Acciones realizadas después de la preservación		
Después de la preservación del lugar de la intervención, ¿Ingresó alguna persona al lugar?		
Si <input type="checkbox"/> No <input type="checkbox"/>		
Motivo del ingreso: 		
Datos del personal que ingresó al lugar de la intervención.		
Primer apellido	Segundo apellido	Nombre(s)
Grado/Cargo:	Institución:	
Primer apellido	Segundo apellido	Nombre(s)
Grado/Cargo:	Institución:	
Apartado F.3 Entrega - recepción del lugar de la intervención		
Datos de la persona que entrega el lugar de la intervención.		
Primer apellido	Segundo apellido	Nombre(s)
Adscripción:	Cargo/grado:	Firma:
Datos de la persona que recibe el lugar de la intervención.		
Primer apellido	Segundo apellido	Nombre(s)
Adscripción:	Cargo/grado:	Firma:
Observaciones:		
Apartado F.4 Fecha y hora de la entrega - recepción del lugar de la intervención		
Fecha:	Hora:	
D D M M A A A A	h h m m (24 horas)	



### Anexo G (Continuación de la Narrativa de Hechos)

COSCG-DORA-F-03-08

## Página | | | de | | |

Hechos ☐Entrevista ☐[illegible]

Primer apellido

Segundo apellido

Nombre(s)

Adscripción:

**Cargo/grado:**

Firma:





## Formato

Formulario Interno de Informe de Hechos CSCG-F-01

COSCG-DORA-F-03-09



Comisaría  
de Seguridad  
Guadalajara

Folio

Formulario Interno  
Informe de hechos  
CSCG-F-01



<input type="radio"/> Entrevista <input type="radio"/> Servicio <input type="radio"/> Seguimiento a orden o medida de protección No. _____											
<b>DATOS GENERALES DEL SERVICIO</b>											
Hora:	Día:	Mes:	Año:	Reporte de:	<input type="radio"/> Escudo Urbano CS	<input type="radio"/> CS Guadalajara	<input type="radio"/> Al paso	No. de reporte:			
Unidades participantes:		Unidad que redacta el informe:				Folio de referencia:					
Personal policial que reporta:		Apellido paterno		Apellido materno		Nombre (s)		Grado:		No. de empleado:	
		Apellido paterno		Apellido materno		Nombre (s)		Grado:		No. de empleado:	
<b>DATOS GENERALES DEL INCIDENTE</b>											
Tipo de incidente:											
Ubicación:		Calle:		No. Ext.		Int.		Cruces de las calles			
		Colonias:		Polígono/Grupo:		Cuadrante:		Turno o sección:			
Presunto responsable 1:		Apellido paterno		Apellido Materno		Nombre (s)		Fecha/nacimiento		Género	
Presunto responsable 2:		Apellido paterno		Apellido Materno		Nombre (s)		Fecha/nacimiento		Género	
<b>DESCRIPCIÓN DE LOS HECHOS (¿Qué, quién, cómo, cuándo, dónde, por qué?)</b>											
Describe brevemente lo sucedido o lo reportado por el elemento a quien se le asigna, para lo cual se dirige hacia la persona con el pronombre o nombre social que le indique de acuerdo con su identidad que se auto identifica											
En caso de ser necesario continúe la narración en cualquiera de los formatos disponibles del anexo 6 o anexo informe de hechos.											
<b>DATOS GENERALES DE LA PERSONA</b>											
<input type="radio"/> Informante anónimo		<input type="radio"/> Testigo		<input type="radio"/> Ofendido		<input type="radio"/> Víctima		<input type="radio"/> Familiar		<input type="radio"/> Otro: ¿quién?	
Apellido paterno		Apellido Materno		Nombre (s)		Género		Pronombre con el que se identifica		Fecha nacimiento	
Domicilio:		Calle y No.:		Colonias:		Municipio:		Estado civil		Nacionalidad	
								Ocupación		Teléfono	
Se identificó con algún documento? <input type="radio"/> SI <input type="radio"/> NO		¿Cuál?		No. de identificación:		Nombre de quien autorizó el ingreso:		Firma o huella			
Ingreso a lugar cerrado:		Motivo del ingreso:									
Auxilio prestado a:		<input type="radio"/> Víctima		<input type="radio"/> Ofendido		<input type="radio"/> Testigos		<input type="radio"/> Probable causante		<input type="radio"/> Otro: ¿quién?	
Tipo de auxilio:		<input type="radio"/> Primeros auxilios		<input type="radio"/> Traslado		<input type="radio"/> Custodia		<input type="radio"/> Localización del probable causante		<input type="radio"/> Otro:	
Tatuajes: <input type="radio"/> SI <input type="radio"/> NO		Señales particulares: <input type="radio"/> SI <input type="radio"/> NO		Responsable del auxilio:		Media filiación de:		<input type="radio"/> Persona desaparecida		<input type="radio"/> Víctima	
								<input type="radio"/> Probable responsable			
Complexión		Estatura		Color de piel		Color ojos		Tipo nariz		Tipo de labios	
Tipo de cabello		Color de cabello		Tipo de labios		Tipo de cabello		Color de cabello			
<input type="radio"/> Delgada		<input type="radio"/> Alta		<input type="radio"/> Blanca		<input type="radio"/> Café		<input type="radio"/> Recta		<input type="radio"/> Gruesos	
<input type="radio"/> Robusta		<input type="radio"/> Media		<input type="radio"/> Morena		<input type="radio"/> Verde		<input type="radio"/> Chata		<input type="radio"/> Ondulado	
<input type="radio"/> Obesa		<input type="radio"/> Baja		<input type="radio"/> Oscura		<input type="radio"/> Azul		<input type="radio"/> Grande		<input type="radio"/> Corazon	
Sexo		<input type="radio"/> Masculino		<input type="radio"/> Femenino		<input type="radio"/> Cabe oscuro		<input type="radio"/> Pequeña		<input type="radio"/> Desgusos	
Tipo de vestimenta o accesorios		Camisa:		Pantalon:		Chamarras:		Zapatos:		Gorra:	
										Aretes:	
Medio utilizado para huir:		<input type="radio"/> Automotor		<input type="radio"/> Motocicleta		<input type="radio"/> Bicicleta		<input type="radio"/> Pie tierra			
Tipo:		Marca:		Sub marca:		Año:		Color:		Placas:	
										No. Serie:	
Características especiales:		<input type="radio"/> SI <input type="radio"/> NO		¿Cuáles?							
Se llenó reporte anexo:		<input type="radio"/> SI <input type="radio"/> NO		¿Cuáles?							
<b>MANDO QUE LO SUPERVISÓ</b>											
Apellido paterno		Apellido Materno		Nombre (s)		Firma:		Polígono o Grupo:		Unidad:	
FIRMA DEL PERSONAL POLICIAL						FIRMA DEL PERSONAL POLICIAL					



Comisaría  
de Seguridad  
Guadalajara

Folio

Formulario Interno  
Informe de hechos



<b>TALÓN PARA LA PERSONA</b>											
Hora:	Día:	Mes:	Año:	Polígono/Grupo:	Cuadrante:						
Causa que motivo el nivel de contacto:											
Ubicación:											





### 3. Glosario

**Áreas:** Diferentes Divisiones, Direcciones, Unidades y oficinas que integran la Comisaría.

**C-5 GUADALAJARA:** Centro de Comando, Coordinación, Control, Comunicaciones y Cómputo, a quien le corresponde ejercer el comando de las acciones de operación de manera coordinada y controlada a través de las radiocomunicaciones de la Comisaría, con auxilio de medios tecnológicos de computo, video vigilancia fija y aérea, informáticos y GPS.

**Comisaría:** La Comisaría de Seguridad Ciudadana de Guadalajara.

**Comisario de Agrupamiento:** Es la persona designada para supervisar y coordinar en el territorio municipal de Guadalajara los grupos operativos de la Comisaría.

**Comisario de Región:** Es la persona designada para supervisar y coordinar el territorio municipal de la región dividido en Comunidades y cuadrantes para los fines de la operatividad.

**Comisario General:** Es la persona designada por el Presidente Municipal para ser el titular de la Comisaría de Seguridad Ciudadana de Guadalajara.

**Comisario Jefe:** Es la persona quien tienen a su mando la División de Operaciones Regionales y Agrupamientos, a la que le corresponden los grupos operativos que desarrollan su función en las tres regiones operativas en las que se divide el municipio, comunidades y cuadrantes.

**Cuadrante:** División mínima de responsabilidad territorial en materia policial.

**Denuncia:** Notificación que se hace a la autoridad de que se ha cometido un delito o de que alguien es el autor de un delito.

**DEAVIM:** División Especializada en la Atención a la Violencia contra las Mujeres en razón de Género de la Comisaría de Seguridad Ciudadana de Guadalajara

**Estratégico:** Esencial, de importancia decisiva para el desarrollo de algo.



**Flagrancia:** Término genérico cuando se sorprende al autor del delito cuando lo está cometiendo o en aquellos supuesto contemplados en el Código Nacional de Procedimientos Penales.

**GPS:** "Sistema de Posicionamiento Global" es un sistema de navegación basado en 24 satélites en órbita sobre el planeta tierra que envía información sobre la posición de una persona u objeto en cualquier horario y condiciones climáticas.

**IPH:** Informe Policial Homologado es el formato oficial para la elaboración de reportes policiales que notifiquen a detalle un evento (hecho presuntamente constitutivo de delito y/o falta administrativa) y hallazgos de una actuación policial.

**Jefe de Cuadrante:** Es la persona designada para llevar a cabo la operatividad policial de administrar, distribuir y supervisar al personal asignado al cuadrante.

**Manual:** Instrumento administrativo que contiene en forma explícita, ordenada y sistemática información sobre objetivos, políticas, atribuciones, organización y procedimientos de los órganos de una institución; así como las instrucciones o acuerdos que se consideren necesarios para la ejecución del trabajo asignado al personal teniendo marco de referencia los objetivos de la institución.

**Protocolo (Código) Alba:** Es un mecanismo de búsqueda y localización inmediata de niñas, adolescentes y mujeres denunciadas como desaparecidas.

**Comunidad o Polígono:** Área geográfica delimitada en cuadrantes que proporcionan vigilancia para la Prevención de faltas administrativas y delitos.

**Proyecto:** Un proyecto es una planificación que consiste en un conjunto de actividades que se encuentran interrelacionadas y coordinadas.

**PR:** Primer Respondiente.

**Región:** Conjunto de zonas operativas de la Comisaría.

**Sistema de reportes 070:** Es Centro de Atención Ciudadana es el servicio para la recepción, solución y seguimiento de demandas ciudadanas relacionadas con servicios o servidores públicos del Municipio de Guadalajara.

**Viabilidad:** Es la cualidad de viable es decir, que tiene probabilidades de llevarse a cabo o de concretarse gracias a sus circunstancias o características



## 4. Autorizaciones

Firma de Autorización	
Ismael Ramírez Méndez	
Titular de la Comisaría de Seguridad Ciudadana de Guadalajara	
Visto Bueno	Asesoría y Supervisión
Ing. Samuel González Loza	Mtra. Lilia Carina Morales Escoto
Titular de la Dirección de Innovación Gubernamental	Titular de la Jefatura del Departamento de Planeación Tecnológica

La presente hoja forma parte del Manual de Procedimientos Despacho del Comisario Jefe, División de Operaciones Regionales y Agrupamientos CO3CG-DORA-MP-03-1025, Fecha de elaboración: Enero 2013, Fecha de Actualización: Octubre 2025, Versión: 03



Gobierno de  
Guadalajara

La Ciudad que  
**te cuida**