Gaceta Municipal

SUPLEMENTO. Tomo VI. Ejemplar 3. Séptima Sección. Año 105. 4 de noviembre de 2022



MANUAL DE PROCEDIMIENTOS. DIRECCIÓN DE ENLACE ADMINISTRATIVO. COMISARÍA DE LA POLICÍA DE GUADALAJARA

Gobierno de Guadalajara

La Ciudad que quiero

Gobierno de Guadalajara

L.A.E. Jesús Pablo Lemus Navarro
Presidente Municipal de Guadalajara

Lic. Eduardo Fabián Martínez Lomelí
Secretario General

Mtro. Mario Ernesto Padilla Carrillo
Director de Archivo Municipal de Guadalajara

Comisión Editorial
Mónica Ruvalcaba Osthoff
Mirna Lizbeth Oliva Gómez
Karla Alejandrina Serratos Ríos
Gloria Adriana Gasga García
Sandra Julissa Navarro Guevara
Patricia Hernández Urbina
Mónica Ramírez Valle

Registro Nacional de Archivo
Código

MX14039 AMG

Diseño
Coordinación General de
Comunicación Institucional

Edición e impresión
Archivo Municipal de Guadalajara
Esmeralda No. 2486
Col. Verde Valle
C.P. 44550 Tel/Fax 3122 6581

La Gaceta Municipal es el órgano oficial de información del Ayuntamiento de Guadalajara

Gaceta Municipal

Fecha de publicación: 4 de noviembre de 2022

Índice

MANUAL DE PROCEDIMIENTOS. DIRECCIÓN DE ENLACE ADMINISTRATIVO. COMISARÍA DE LA POLICÍA DE GUADALAJARA

Comisaría de Seguridad
Guadalajara

Manual de **Procedimientos**

Dirección de Enlace Administrativo

COPGU-ENAD-MP-02-0822

Fecha de elaboración: Febrero 2018
Fecha de actualización: Agosto 2022
Versión: 02

Gobierno de Guadalajara

Índice

A. Presentación 1

B. Políticas generales de uso del manual de procedimientos 2

C. Objetivos del manual de procedimientos..... 3

1. Inventario de procedimientos 4

2. Diagramas de flujo 10

3. Formatos 299

4. Glosario 335

5. Autorizaciones 338

----------ESPACIO EN BLANCO FIN DEL TEXTO----------

A. Presentación

El presente Manual de Procedimientos tiene como propósito contar con una guía rápida y específica que incluya la operación y desarrollo de las actividades de las diferentes áreas del Gobierno Municipal de Guadalajara; así como servir de instrumento de apoyo para la mejora institucional.

Incluye en forma ordenada y secuencial las operaciones de los procedimientos a seguir para las actividades laborales, motivando con ello un buen desarrollo administrativo y dando cumplimiento a lo establecido en el Código de Gobierno Municipal de Guadalajara.

Este documento está sujeto a actualización conforme se presenten variaciones en la ejecución de los procedimientos, en la normatividad establecida, en la estructura orgánica o bien en algún otro aspecto que influya en la operatividad del mismo.

----------ESPACIO EN BLANCO FIN DEL TEXTO----------

B. Políticas generales de uso del manual de procedimientos

1. El Manual de Procedimientos debe estar disponible para consulta del personal que labora en el Gobierno Municipal de Guadalajara, así como de la ciudadanía en general.

2. El o la Funcionaria de primer nivel o responsable de la Dirección del área responsable de la elaboración y del contenido del manual, es la persona encargada de difundir al personal interno el presente documento, así mismo en los casos en que se actualice el documento informarles oportunamente.

3. El Manual de Procedimientos es un documento oficial e institucional, el cual debe presentar las firmas de autorización, Visto Bueno, Asesoría y Supervisión de los y las siguientes funcionarias:

- Titular de la Coordinación General o titular de la dependencia del área que elabora el manual
- Titular de la Dirección de área que elabora el manual
- Titular de la Dirección de Innovación Gubernamental
- Titular del Departamento de Gestión de la Calidad

4. El Manual de Procedimientos contiene un cuadro de control ubicado en la portada con las siguientes especificaciones:

Fecha de elaboración: Mes y año en que se elaboró la versión inicial del manual.

Fecha de actualización: Mes y año de la versión más reciente y vigente del manual para las áreas que lo actualicen.

Versión: Número consecutivo que representa las veces en que el manual se ha actualizado y que va en relación con el campo de "Fecha de actualización".

Código del manual: Código asignado al Manual de Procedimientos y representado por las iniciales de la Coordinación General o Dependencia (AAAAA), seguido por las iniciales de la Dirección de Área (BBBB), tipo de documento (MP), número de versión (00), y fecha de elaboración o actualización (MMAA).

C. Objetivos del manual de procedimientos

Este Manual de Procedimientos es un documento informativo, cuyos objetivos son:

- Servir de marco de referencia y guía para llevar a cabo el trabajo diario de cada unidad, orientadas a la consecución de los objetivos de la dependencia además de contribuir a la división del trabajo, capacitación y medición de su desempeño.

- Delimitar las responsabilidades y competencias de todas las áreas que componen la organización, para detectar omisiones y evitar duplicidad de funciones.

- Actuar como medio de información, comunicación y difusión para apoyar la inducción del personal de nuevo ingreso al contexto de la institución.

- Contribuir a fundamentar los programas de trabajo y presupuestos de las dependencias.

- Describir los procesos sustantivos del área, así como los procedimientos que lo conforman y sus operaciones en forma ordenada, secuencial y detallada.

- Implementar formalmente los métodos y técnicas de trabajo que deben seguirse para la realización de las actividades.

- Otorgar al servidor público una visión integral de sus funciones y responsabilidades operativas al ofrecerle la descripción del procedimiento en su conjunto, así como las interrelaciones de éste con otras unidades de trabajo para la realización de las funciones asignadas.

- Servir como base para identificar áreas de oportunidad de mejora en los procedimientos.

----------ESPACIO EN BLANCO FIN DEL TEXTO----------

1. Inventario de procedimientos

Procedimiento	Código	Pág.	SGC
Control administrativo	COPGU-ENAD-P-02-01	11	No
Contestación y seguimiento de oficios	COPGU-ENAD-P-02-02	13	No
Actualización de información de la MIR	COPGU-ENAD-P-02-03	15	No
Actualización de indicadores base única	COPGU-ENAD-P-02-04	17	No
Recepción de Documentos en Mostrador	COPGU-ENAD-P-02-05	19	No
Entrega de Documentación Estafeta	COPGU-ENAD-P-02-06	21	No
Descanso Extraordinario por Lactancia	COPGU-ENAD-P-02-07	23	No
Gestión Administrativa Grado Inmediato por Antiguedad	COPGU-ENAD-P-02-08	25	No
Seguimiento de Constancia de Incapacidad por Irregularidad	COPGU-ENAD-P-02-09	27	No
Seguimiento de Constancia de Incapacidad por Enfermedad No Profesional	COPGU-ENAD-P-02-10	29	No
Seguimiento Administrativo por Faltas	COPGU-ENAD-P-02-11	31	No
Contestación de Oficios Varios	COPGU-ENAD-P-02-12	33	No
Trámite de la Cédula Única de Identificación Personal (CUIP)	COPGU-ENAD-P-02-13	35	No
Cambio de Centros de Trabajo	COPGU-ENAD-P-02-14	37	No
Alta de Personal Operativo	COPGU-ENAD-P-02-15	39	No
Alta de Personal Administrativo	COPGU-ENAD-P-02-16	41	No
Licencia y Reanudación	COPGU-ENAD-P-02-17	43	No
Carta de No Adeudo Personal Operativo	COPGU-ENAD-P-02-18	45	No
Carta de No Adeudo Personal Administrativo	COPGU-ENAD-P-02-19	47	No
Credencialización	COPGU-ENAD-P-02-20	49	No
Renovación o Cambio de Nombramiento	COPGU-ENAD-P-02-21	51	No
Plan de Ayuda Escolar Para Trabajadores de Alto Riesgo	COPGU-ENAD-P-02-22	53	No
Actualización de Carta Post-Mortem	COPGU-ENAD-P-02-23	55	No
Actualización de Beneficiarios SEDAR	COPGU-ENAD-P-02-24	57	No
Informe de Personal Operativo	COPGU-ENAD-P-02-25	59	No

Procedimiento	Código	Pág.	SGC
Terminación de la Relación Administrativa	COPGU-ENAD-P-02-26	61	No
Solicitud de Día Económico	COPGU-ENAD-P-02-27	63	No
Solicitud de Día por Cumpleaños	COPGU-ENAD-P-02-28	65	No
Registro de Amonestación o Apercibimiento	COPGU-ENAD-P-02-29	67	No
Trámite de Vacaciones	COPGU-ENAD-P-02-30	69	No
Trámite Cancelación de Vacaciones	COPGU-ENAD-P-02-31	71	No
Seguimiento de Constancia de Incapacidad	COPGU-ENAD-P-02-32	73	No
Elaboración de Tarjetas de Asistencia	COPGU-ENAD-P-02-33	75	No
Trámite de Incidencia por Falta o Retardo	COPGU-ENAD-P-02-34	77	No
Solicitud de Descuento por Oficio	COPGU-ENAD-P-02-35	79	No
Trámite de Justificación de Falta o Retardo	COPGU-ENAD-P-02-36	81	No
Trámite de Reembolso por Descuento de Día	COPGU-ENAD-P-02-37	83	No
Suspensiones	COPGU-ENAD-P-02-38	85	No
Pago de Nómina	COPGU-ENAD-P-02-39	87	No
Remisión de Nómina	COPGU-ENAD-P-02-40	89	No
Trámite de Pago de Habilitación	COPGU-ENAD-P-02-41	91	No
Entrega de Tarjetas de Vales	COPGU-ENAD-P-02-42	93	No
Trámite para Reposición de Tarjeta de Vales por Robo, Daño o Extravió	COPGU-ENAD-P-02-43	95	No
Verificación de no Adeudo de Pago de Nómina	COPGU-ENAD-P-02-44	97	No
Recepción de Documentación en Oficialía de Partes	COPGU-ENAD-P-02-45	99	No
Trámite de Pago Servicio Extraordinario	COPGU-ENAD-P-02-46	101	No
Trámite de Pago Servicios Relevantes	COPGU-ENAD-P-02-47	103	No
Trámite de Pago Servicios Especiales	COPGU-ENAD-P-02-48	105	No
Estímulo por Carpeta de Investigación Judicializable	COPGU-ENAD-P-02-49	107	No

Procedimiento	Código	Pág.	SGC
Requisiciones de Compra y Servicios	COPGU-ENAD-P-02-50	109	No
Tramite de Pago por Acuartelamiento	COPGU-ENAD-P-02-51	111	No
Ejercicio del Fondo Revolvente	COPGU-ENAD-P-02-52	113	No
Servicio Fotocopiado	COPGU-ENAD-P-02-53	115	No
Trámite de Pago a Personal Becario	COPGU-ENAD-P-02-54	117	No
Recepción de Uniforme a Proveedor	COPGU-ENAD-P-02-55	119	No
Recepción de Uniforme Usado	COPGU-ENAD-P-02-56	121	No
Destrucción de Uniforme Usado	COPGU-ENAD-P-02-57	123	No
Recepción de Material de Limpieza	COPGU-ENAD-P-02-58	125	No
Recepción de Agua	COPGU-ENAD-P-02-59	127	No
Suministro de Papelería	COPGU-ENAD-P-02-60	129	No
Distribución de Uniformes	COPGU-ENAD-P-02-61	131	No
Distribución de Material	COPGU-ENAD-P-02-62	133	No
Recepción de Material Diverso	COPGU-ENAD-P-02-63	135	No
Distribución de Agua	COPGU-ENAD-P-02-64	137	No
Coordinación de Capacitación Específica para el Personal Operativo	COPGU-ENAD-P-02-65	139	No
Generación de Constancias y/o Reconocimientos de Capacitación	COPGU-ENAD-P-02-66	142	No
Gestión de Convenios y Acuerdos de Colaboración para Capacitación	COPGU-ENAD-P-02-67	144	No
Gestión de Firma de Convenios y/o Acuerdos de Colaboración en Instituciones Públicas y Privadas	COPGU-ENAD-P-02-68	147	No
Difusión de Convenios y/o Acuerdos de Colaboración en Instituciones Públicas y Privadas	COPGU-ENAD-P-02-69	149	No
Apoyo a la División de Carrera Policial en la Logística para Capacitación	COPGU-ENAD-P-02-70	151	No
Registro de Bitácora de Combustible a Granel	COPGU-ENAD-P-02-71	153	No
Verificación de Condiciones Planta de Emergencia	COPGU-ENAD-P-02-72	155	No

Procedimiento	Código	Pág.	SGC
Prueba Semanal de Funcionamiento de la Planta de Emergencia	COPGU-ENAD-P-02-73	157	No
Supervisión de Módulos	COPGU-ENAD-P-02-74	159	No
Solicitud de Programación de Limpieza en Instalaciones	COPGU-ENAD-P-02-75	161	No
Programación de Mantenimiento a Instalaciones	COPGU-ENAD-P-02-76	163	No
Solicitud de Mobiliario	COPGU-ENAD-P-02-77	165	No
Cambio Interno de Mobiliario	COPGU-ENAD-P-02-78	167	No
Cambio de Etiqueta a Mobiliario	COPGU-ENAD-P-02-79	169	No
Baja de Mobiliario	COPGU-ENAD-P-02-80	171	No
Revisión de Cuentas Patrimoniales	COPGU-ENAD-P-02-81	173	No
Evaluación Médica	COPGU-ENAD-P-02-82	175	No
Aplicación de Evaluación Médica y Física para Aspirante a Policía	COPGU-ENAD-P-02-83	177	No
Atención Médica General	COPGU-ENAD-P-02-84	179	No
Gestión Médica Inmediata	COPGU-ENAD-P-02-85	181	No
Restricciones Médicas para el Trabajo	COPGU-ENAD-P-02-86	183	No
Llenado del Formato Riesgo de Trabajo ST-7	COPGU-ENAD-P-02-87	185	No
Evaluación Policía Sano	COPGU-ENAD-P-02-88	187	No
Consulta Dental	COPGU-ENAD-P-02-89	189	No
Medidas Preventivas Odontológicas	COPGU-ENAD-P-02-90	191	No
Servicios Dentales	COPGU-ENAD-P-02-91	193	No
Cementación de Puentes y Coronas	COPGU-ENAD-P-02-92	195	No
Consulta Nutricional	COPGU-ENAD-P-02-93	197	No
Acondicionamiento Físico	COPGU-ENAD-P-02-94	199	No
Rehabilitación	COPGU-ENAD-P-02-95	201	No
Apoyo a Personal Incapacitado	COPGU-ENAD-P-02-96	203	No
Evaluación Psicológica para la Inclusión o Renovación de la Licencia Colectiva	COPGU-ENAD-P-02-97	205	No
Atención Psicológica Gratuita	COPGU-ENAD-P-02-98	207	No

Procedimiento	Código	Pág.	SGC
Pláticas Psicoeducativas Grupales	COPGU-ENAD-P-02-99	209	No
Apoyo Psicológico en Crisis a Personal de la Comisaría	COPGU-ENAD-P-02-100	211	No
Apoyo Psicológico en Crisis a Familiares por Fallecimiento de personal de la Comisaría	COPGU-ENAD-P-02-101	213	No
Evaluación Psicológica	COPGU-ENAD-P-02-102	215	No
Acompañamiento afectados, personal con riesgo y sospecha por COVID -19	COPGU-ENAD-P-02-103	217	No
Detección de Necesidades Específicas Relacionados con la Salud Mental	COPGU-ENAD-P-02-104	219	No
Difusión de Material Psicoeducativo	COPGU-ENAD-P-02-105	221	No
Programación Anual de Actividades	COPGU-ENAD-P-02-106	223	No
Mesa de Ayuda	COPGU-ENAD-P-02-107	225	No
Solicitud de Equipo	COPGU-ENAD-P-02-108	227	No
Solicitud de Línea Telefónica	COPGU-ENAD-P-02-109	229	No
Solicitud de Correo Institucional	COPGU-ENAD-P-02-110	231	No
Préstamo de Equipo	COPGU-ENAD-P-02-111	233	No
Desarrollo de un Nuevo Módulo Plataforma Intranet	COPGU-ENAD-P-02-112	235	No
Instalación de Redes	COPGU-ENAD-P-02-113	237	No
Homologación de Procesos Entre Administraciones	COPGU-ENAD-P-02-114	239	No
Convocatoria de Reunión de Trabajo	COPGU-ENAD-P-02-115	241	No
Asignación de Estafeta	COPGU-ENAD-P-02-116	243	No
Supervisión Física en Administraciones	COPGU-ENAD-P-02-117	245	No
Informe Mensual de Gestiones Realizadas	COPGU-ENAD-P-02-118	247	No
Reasignación de Administrador y/o Personal	COPGU-ENAD-P-02-119	249	No
Elaboración y Calificación de Lista de Asistencia	COPGU-ENAD-P-02-120	251	No
Trámite de Vacaciones y Licencia sin Goce de Sueldo para el Personal Policial	COPGU-ENAD-P-02-121	253	No
Envió de Incapacidades	COPGU-ENAD-P-02-122	255	No
Pago de Nómina con Cheque	COPGU-ENAD-P-02-123	257	No
Gestión de Material de Oficina y Material de Limpieza	COPGU-ENAD-P-02-124	259	No

Procedimiento	Código	Pág.	SGC
Distribución de Equipamiento y Accesorios a Personal Policial	COPGU-ENAD-P-02-125	261	No
Gestión Para la Reparación de Vehículo por Falla Mecánica y Mantenimiento Preventivo	COPGU-ENAD-P-02-126	263	No
Seguimiento de Reparación de Vehículo por Siniestro	COPGU-ENAD-P-02-127	265	No
Inspección Diaria de Resguardo Vehicular	COPGU-ENAD-P-02-128	267	No
Gestión para el Mantenimiento y Reparación del Hardware y Software	COPGU-ENAD-P-02-129	269	No
Gestión para la Reparación, Mantenimiento o Adecuaciones en las Instalaciones	COPGU-ENAD-P-02-130	271	No
Revisión de Cuenta Patrimonial	COPGU-ENAD-P-02-131	273	No
Gestión Interna para la Entrega Recepción por Cambio de Titular de Polígono, Grupo y/o Unidad	COPGU-ENAD-P-02-132	275	No
Gestión para la Entrega Recepción de cambio de Administrador	COPGU-ENAD-P-02-133	277	No
Control de Radios Móviles en Mantenimiento Vehicular	COPGU-ENAD-P-02-134	279	No
Integración de Expediente Personal	COPGU-ENAD-P-02-135	281	No
Actualización de Expediente Personal	COPGU-ENAD-P-02-136	283	No
Eliminación o Modificación de Información en Expediente Personal	COPGU-ENAD-P-02-137	285	No
Préstamo de Expediente o de Documentos Originales	COPGU-ENAD-P-02-138	287	No
Petición de Información de Expediente	COPGU-ENAD-P-02-139	289	No
Capacitación Organizacional de Expedientes Documentales	COPGU-ENAD-P-02-140	291	No
Transferencia de Expedientes al Archivo Municipal	COPGU-ENAD-P-02-141	293	No
Baja de Expediente	COPGU-ENAD-P-02-142	295	No
Baja Documental	COPGU-ENAD-P-02-143	297	No

Código del procedimiento

Código asignado al procedimiento y representado por las iniciales de la Coordinación General o Dependencia (AAAAA), seguido por las iniciales de la Dirección de Área (BBBB), tipo de documento (P), número de versión (00), y número consecutivo (00).

2. Diagramas de flujo

Símbolo	Significado
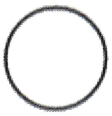	Inicio de diagrama de flujo
	Conector intermedio
	Espera
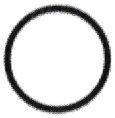	Fin de diagrama de flujo
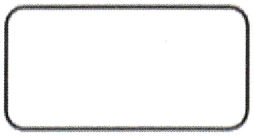	Actividad
	Decisión exclusiva
	Puerta de enlace paralela
	Flujo de secuencia

Identificación Organizacional	
Coordinación o Dependencia:	Comisaría de la Policía de Guadalajara
Dirección:	Dirección de Enlace Administrativo
Área:	Coordinación Administrativa
Procedimiento:	Control Administrativo
Código de procedimiento:	COPGU-ENAD-P-02-01
Fecha de Elaboración:	16 de Mayo del 2022
Persona que Elaboró:	Mtro. Victor Hugo Bravo Mora
Responsable del Área que Revisó:	Lic. Claudia Paola Pérez Higadera
Titular de la Dependencia que Autoriza:	Mtra. Perla Lorena López Guízar

Firmas:	**Fecha de Autorización:** Agosto 2022
Persona que Elaboró:	**Responsable del área que Revisó:**
Mtro. Victor Hugo Bravo Mora	Lic. Claudia Paola Pérez Higadera
Titular de la Dependencia que Autoriza:	
Mtra. Perla Lorena López Guízar	

Diagrama de Flujo	
Control Administrativo	COPGU-ENAD-P-02-01

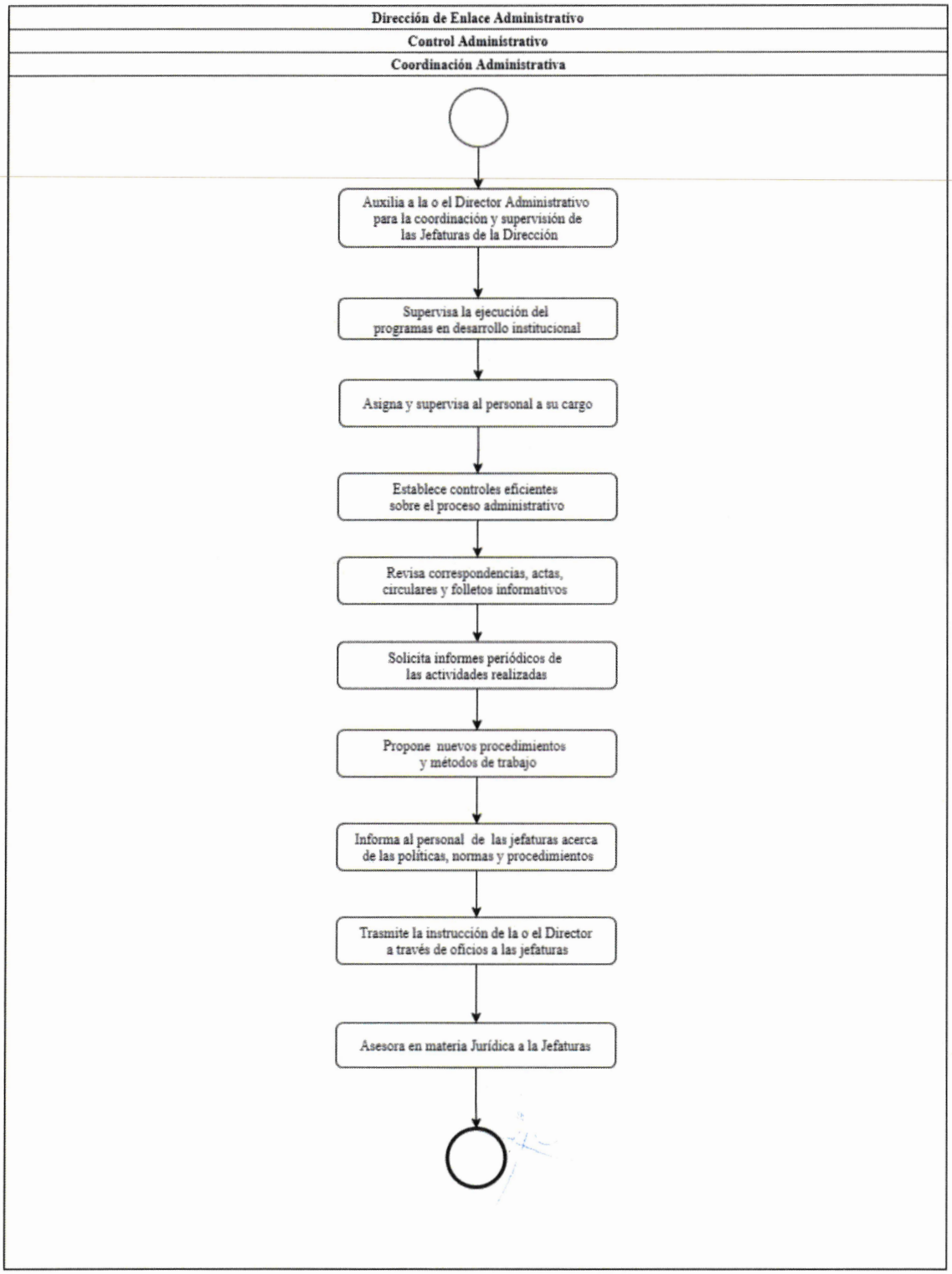

Identificación Organizacional	
Coordinación o Dependencia:	Comisaría de la Policía de Guadalajara
Dirección:	Dirección de Enlace Administrativo
Área:	Coordinación Administrativa
Procedimiento:	Contestación y Seguimiento de Oficios
Código de procedimiento:	COPGU-ENAD-P-02-02
Fecha de Elaboración:	16 de Mayo del 2022
Persona que Elaboró:	Mtro. Victor Hugo Bravo Mora
Responsable del Área que Revisó:	Lic. Claudia Paola Pérez Higadera
Titular de la Dependencia que Autoriza:	Mtra. Perla Lorena López Guízar

Firmas:	**Fecha de Autorización:** Agosto 2022
Persona que Elaboró:	**Responsable del área que Revisó:**
Mtro. Victor Hugo Bravo Mora	Lic. Claudia Paola Pérez Higadera

Titular de la Dependencia que Autoriza:

Mtra. Perla Lorena López Guízar

Diagrama de Flujo

Contestación y Seguimiento de Oficios	COPGU-ENAD-P-02-02

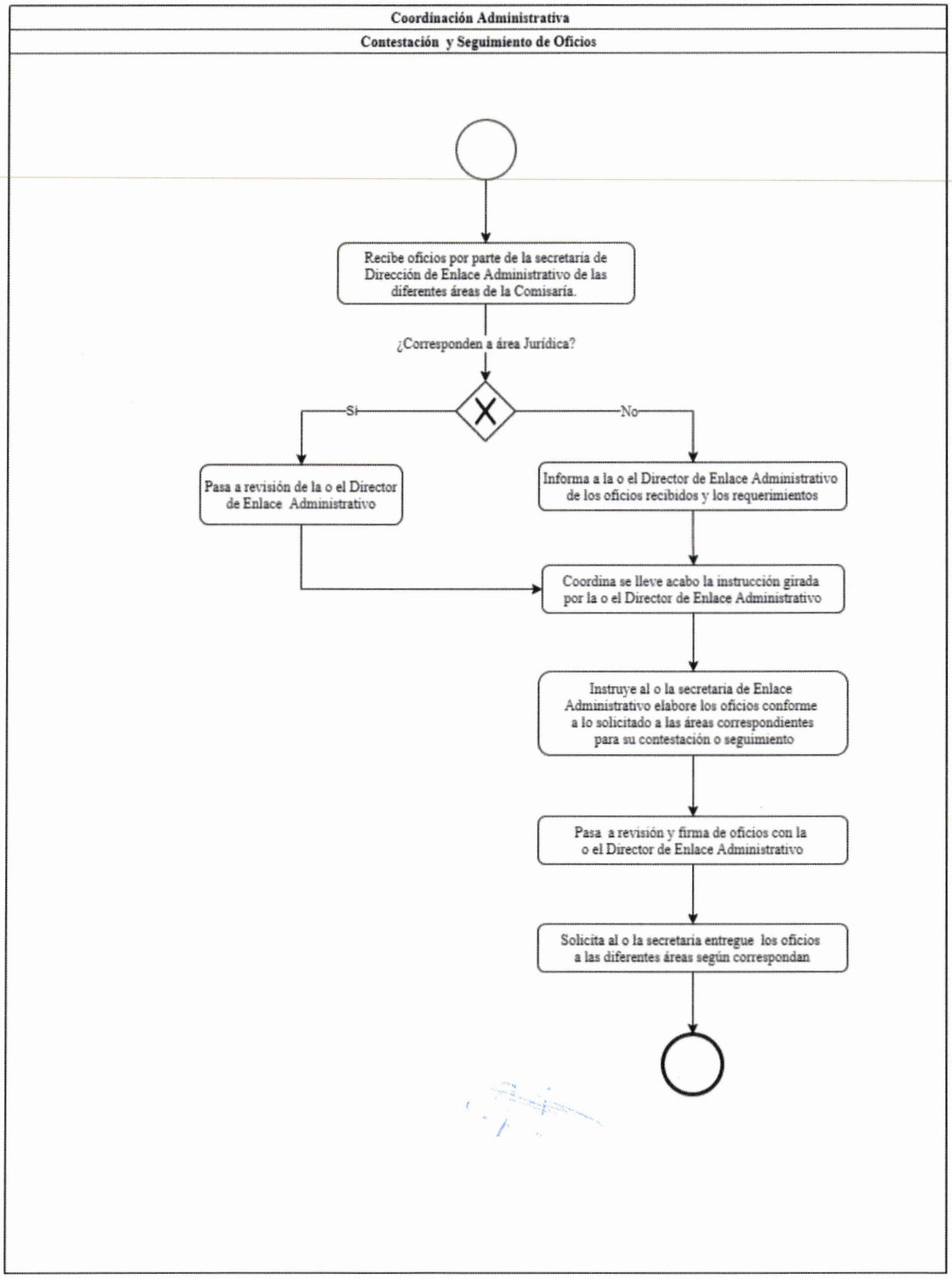

Identificación Organizacional	
Coordinación o Dependencia:	Comisaría de la Policía de Guadalajara
Dirección:	Dirección de Enlace Administrativo
Área:	Coordinación Administrativa
Procedimiento:	Actualización de Información de la MIR
Código de procedimiento:	COPGU-ENAD-P-02-03
Fecha de Elaboración:	16 de Mayo del 2022
Persona que Elaboró:	Mtro. Victor Hugo Bravo Mora
Responsable del Área que Revisó:	Lic. Claudia Paola Pérez Higadera
Titular de la Dependencia que Autoriza:	Mtra. Perla Lorena López Guízar

Firmas:	**Fecha de Autorización:** Agosto 2022
Persona que Elaboró:	**Responsable del área que Revisó:**
Mtro. Victor Hugo Bravo Mora	Lic. Claudia Paola Pérez Higadera
Titular de la Dependencia que Autoriza:	
Mtra. Perla Lorena López Guízar	

Diagrama de Flujo	
Actualización de Información de la MIR	COPGU-ENAD-P-02-03

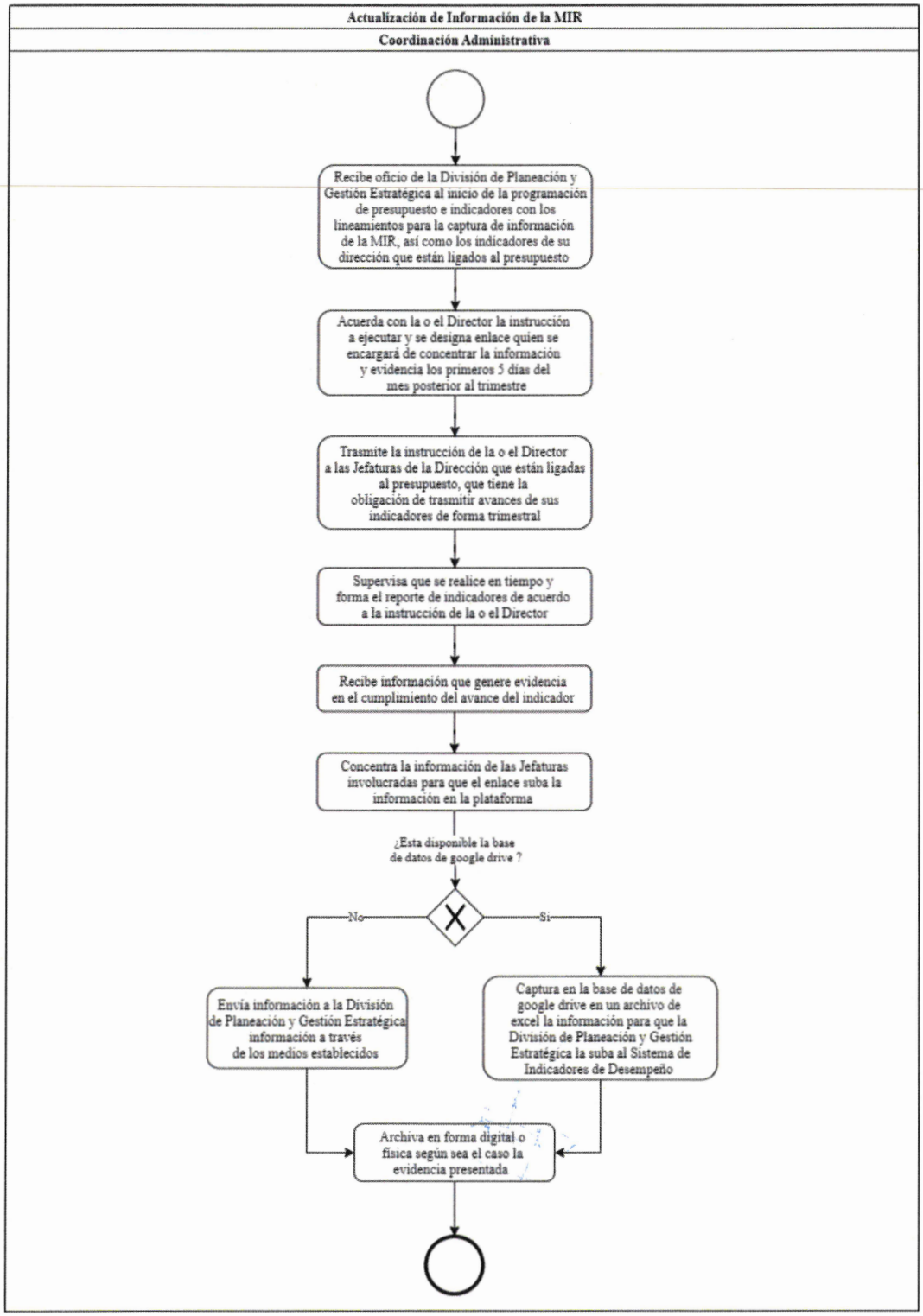

Identificación Organizacional	
Coordinación o Dependencia:	Comisaría de la Policía de Guadalajara
Dirección:	Dirección de Enlace Administrativo
Área:	Coordinación Administrativa
Procedimiento:	Actualización de Indicadores Base Única
Código de procedimiento:	COPGU-ENAD-P-02-04
Fecha de Elaboración:	16 de Mayo del 2022
Persona que Elaboró:	Mtro. Victor Hugo Bravo Mora
Responsable del Área que Revisó:	Lic. Claudia Paola Pérez Higadera
Titular de la Dependencia que Autoriza:	Mtra. Perla Lorena López Guízar

Firmas:	**Fecha de Autorización:** Agosto 2022
Persona que Elaboró:	**Responsable del área que Revisó:**
Mtro. Victor Hugo Bravo Mora	Lic. Claudia Paola Pérez Higadera

Titular de la Dependencia que Autoriza:

Mtra. Perla Lorena López Guízar

Diagrama de Flujo	
Actualización de Indicadores Base Única	COPGU-ENAD-P-02-04

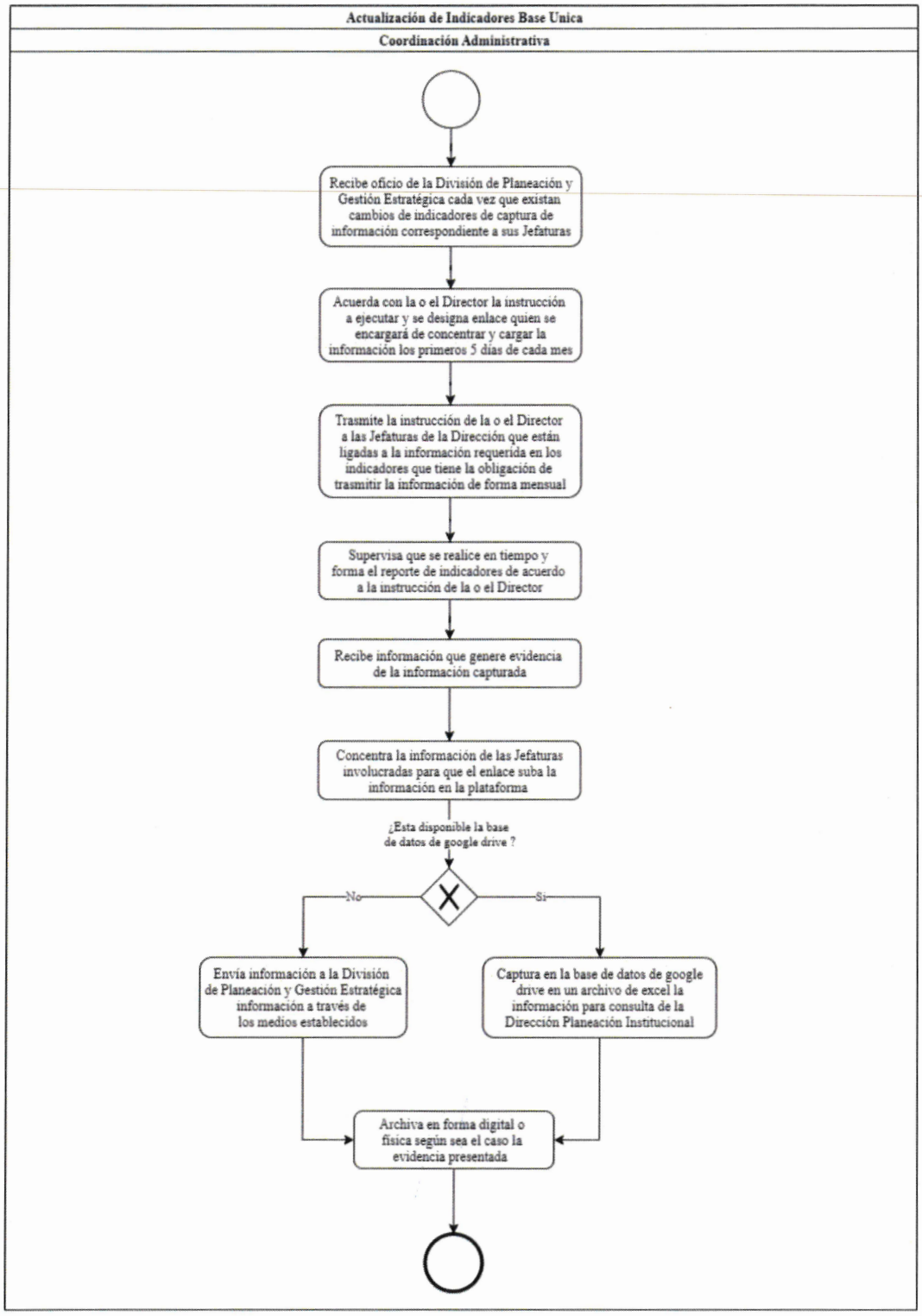

Identificación Organizacional	
Coordinación o Dependencia:	Comisaría de la Policía de Guadalajara
Dirección:	Dirección de Enlace Administrativo
Área:	Jefatura de Recursos Humanos
Procedimiento:	Recepción de Documentación en Mostrador
Código de procedimiento:	COPGU-ENAD-P-02-05
Fecha de Elaboración:	18 de Abril del 2022
Persona que Elaboró:	Mtro. Victor Hugo Bravo Mora
Responsable del Área que Revisó:	Ing. Gloria del Rocío Carrillo Vargas
Titular de la Dependencia que Autoriza:	Mtra. Perla Lorena López Guízar

Firmas:	**Fecha de Autorización:** Agosto 2022
Persona que Elaboró: Mtro. Victor Hugo Bravo Mora	**Responsable del área que Revisó:** Ing. Gloria del Rocío Carrillo Vargas

Titular de la Dependencia que Autoriza:

Mtra. Perla Lorena López Guízar

Diagrama de Flujo	
Recepción de Documentación en Mostrador	COPGU-ENAD-P-02-05

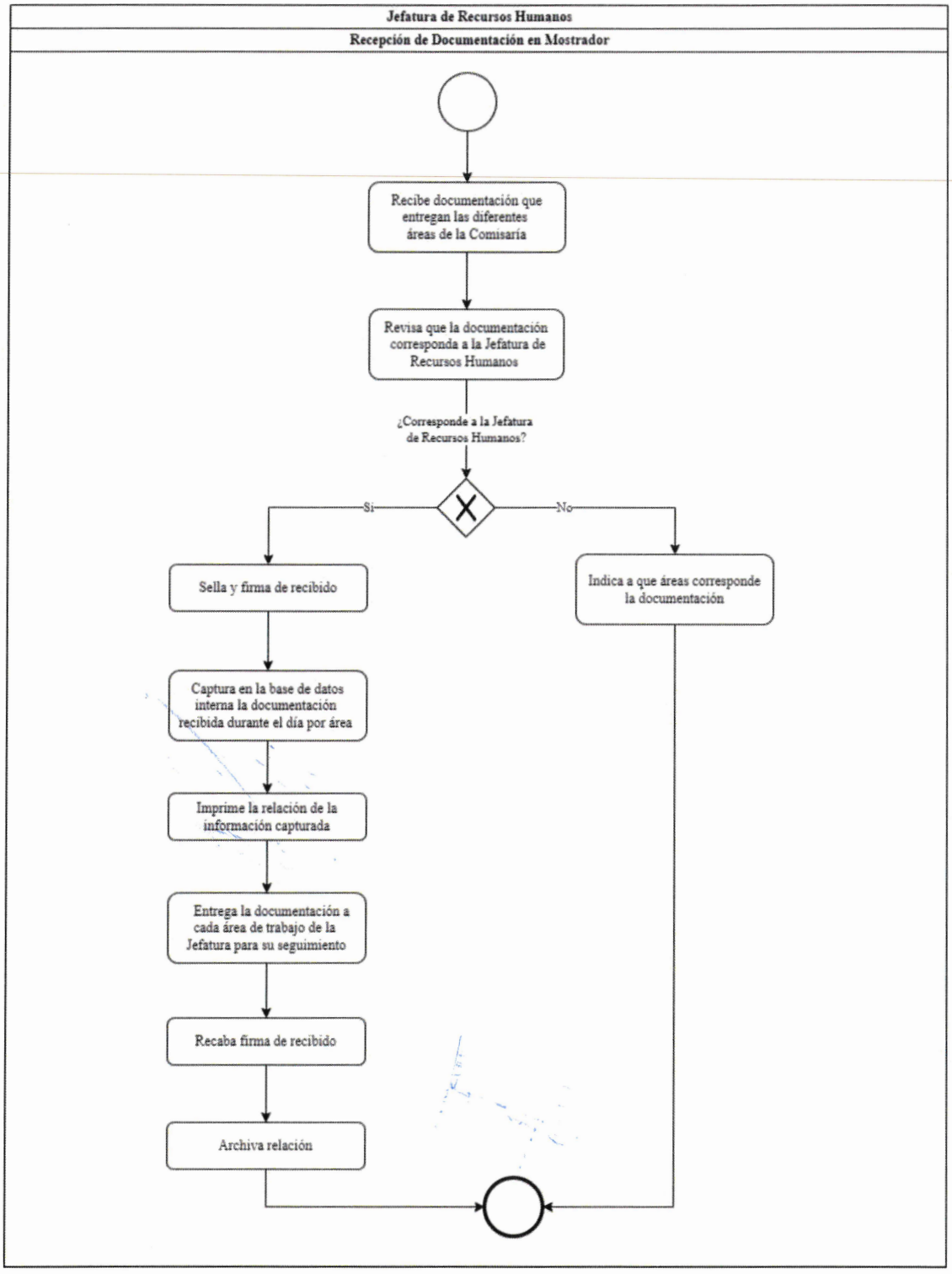

Identificación Organizacional	
Coordinación o Dependencia:	Comisaría de la Policía de Guadalajara
Dirección:	Dirección de Enlace Administrativo
Área:	Jefatura de Recursos Humanos
Procedimiento:	Entrega de Documentación Estafeta
Código de procedimiento:	COPGU-ENAD-P-02-06
Fecha de Elaboración:	18 de Abril del 2022
Persona que Elaboró:	Mtro. Victor Hugo Bravo Mora
Responsable del Área que Revisó:	Ing. Gloria del Rocío Carrillo Vargas
Titular de la Dependencia que Autoriza:	Mtra. Perla Lorena López Guízar

Firmas:	**Fecha de Autorización:** Agosto 2022
Persona que Elaboró:	**Responsable del área que Revisó:**
Mtro. Victor Hugo Bravo Mora	Ing. Gloria del Rocío Carrillo Vargas

Titular de la Dependencia que Autoriza:

Mtra. Perla Lorena López Guízar

Diagrama de Flujo	
Entrega de Documentación Estafeta	COPGU-ENAD-P-02-06

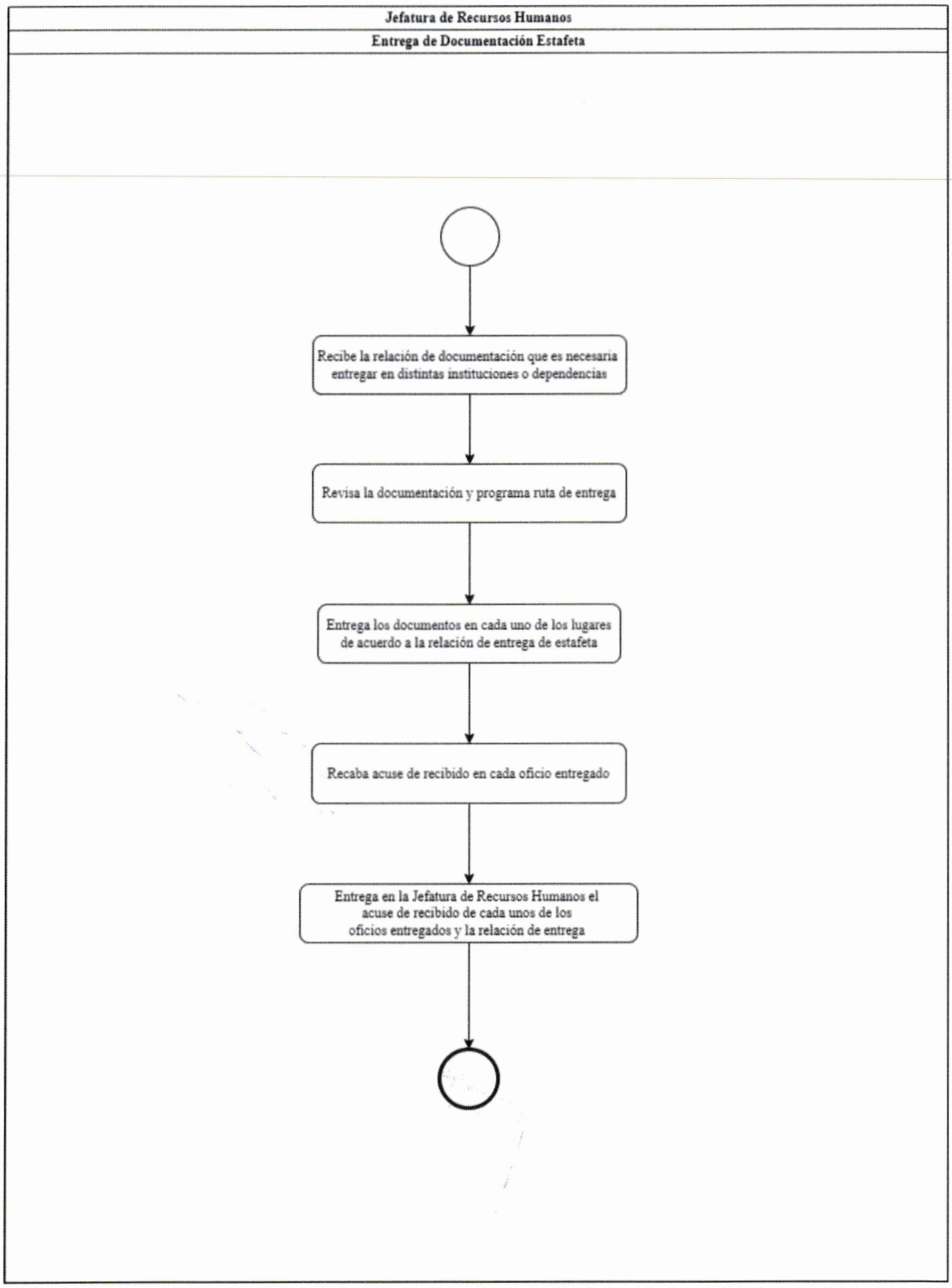

Identificación Organizacional	
Coordinación o Dependencia:	Comisaría de la Policía de Guadalajara
Dirección:	Dirección de Enlace Administrativo
Área:	Jefatura de Recursos Humanos
Procedimiento:	Descanso Extraordinario por Lactancia
Código de procedimiento:	COPGU-ENAD-P-02-07
Fecha de Elaboración:	18 de Abril del 2022
Persona que Elaboró:	Mtro. Victor Hugo Bravo Mora
Responsable del Área que Revisó:	Ing. Gloria del Rocío Carrillo Vargas
Titular de la Dependencia que Autoriza:	Mtra. Perla Lorena López Guízar

Firmas:	**Fecha de Autorización:** Agosto 2022
Persona que Elaboró: 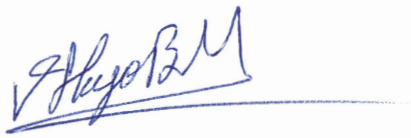 Mtro. Victor Hugo Bravo Mora	**Responsable del área que Revisó:**  Ing. Gloria del Rocío Carrillo Vargas

Titular de la Dependencia que Autoriza:

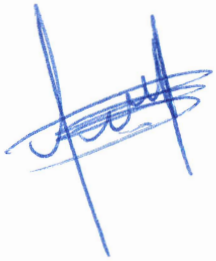

Mtra. Perla Lorena López Guízar

Diagrama de Flujo	
Descanso Extraordinario por Lactancia	COPGU-ENAD-P-02-07

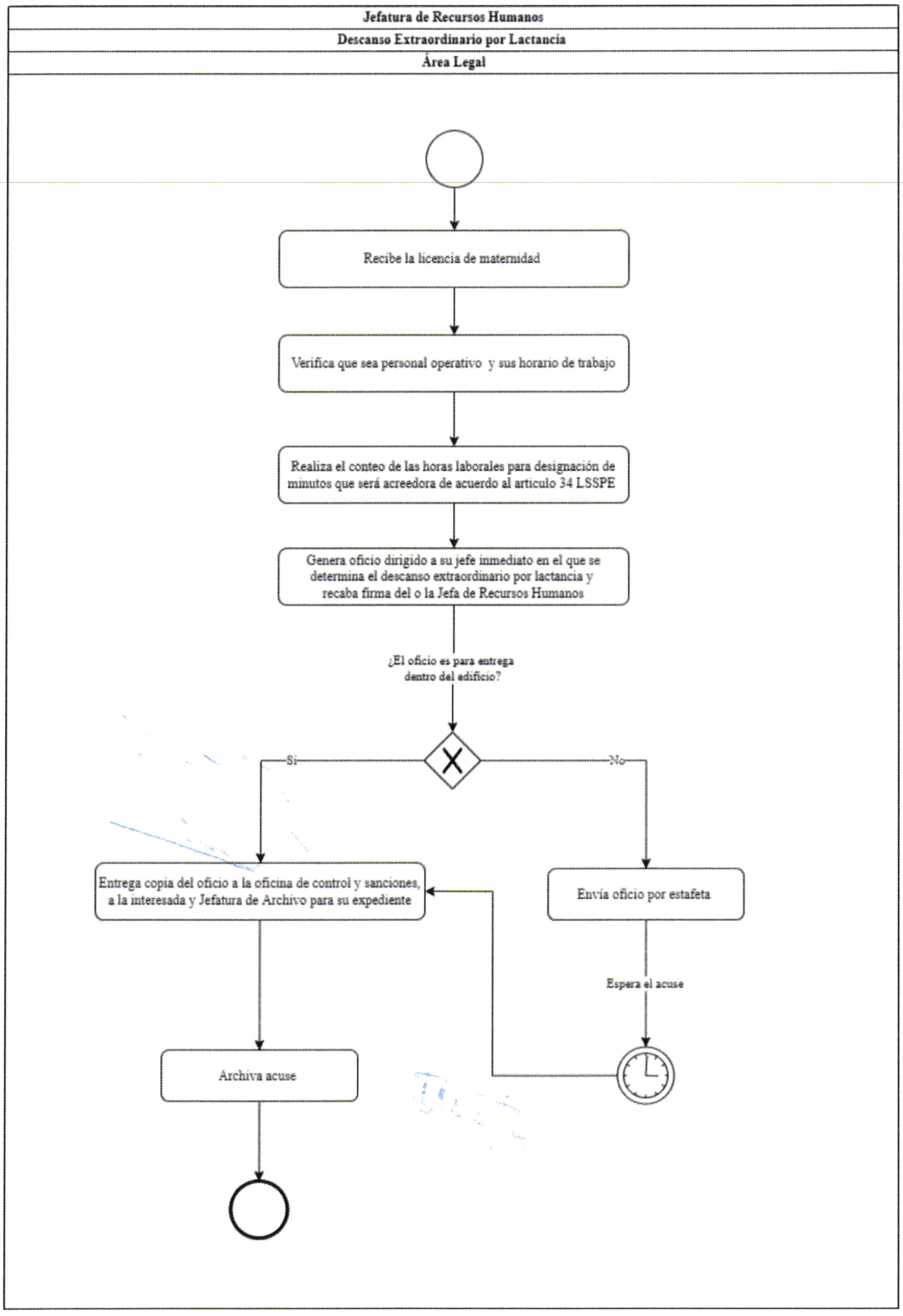

Identificación Organizacional	
Coordinación o Dependencia:	Comisaría de la Policía de Guadalajara
Dirección:	Dirección de Enlace Administrativo
Área:	Jefatura de Recursos Humanos
Procedimiento:	Gestión Administrativa Grado Inmediato por Antiguedad
Código de procedimiento:	COPGU-ENAD-P-02-08
Fecha de Elaboración:	18 de Abril del 2022
Persona que Elaboró:	Mtro. Victor Hugo Bravo Mora
Responsable del Área que Revisó:	Ing. Gloria del Rocío Carrillo Vargas
Titular de la Dependencia que Autoriza:	Mtra. Perla Lorena López Guízar

Firmas:	**Fecha de Autorización:** Agosto 2022
Persona que Elaboró: 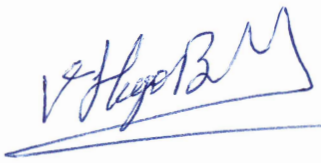 Mtro. Victor Hugo Bravo Mora	**Responsable del área que Revisó:**  Ing. Gloria del Rocío Carrillo Vargas

Titular de la Dependencia que Autoriza:



Mtra. Perla Lorena López Guízar

Diagrama de Flujo	
Gestión Administrativa Grado Inmediato por Antiguedad	COPGU-ENAD-P-02-08

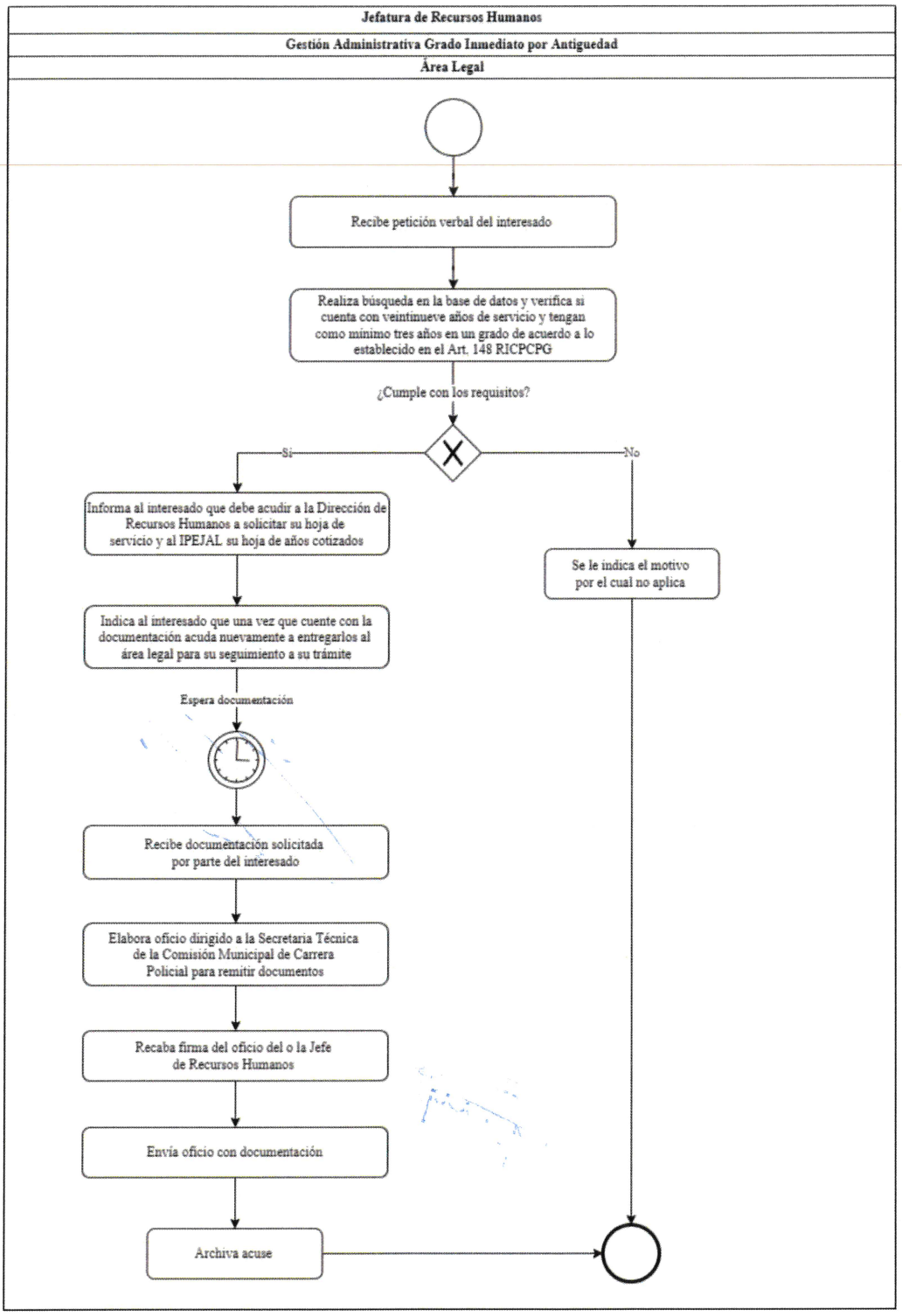

Identificación Organizacional	
Coordinación o Dependencia:	Comisaría de la Policía de Guadalajara
Dirección:	Dirección de Enlace Administrativo
Área:	Jefatura de Recursos Humanos
Procedimiento:	Seguimiento de Constancia de Incapacidad por Irregularidad
Código de procedimiento:	COPGU-ENAD-P-02-09
Fecha de Elaboración:	19 de Abril del 2022
Persona que Elaboró:	Mtro. Victor Hugo Bravo Mora
Responsable del Área que Revisó:	Ing. Gloria del Rocío Carrillo Vargas
Titular de la Dependencia que Autoriza:	Mtra. Perla Lorena López Guízar

Firmas:	**Fecha de Autorización:** Agosto 2022
Persona que Elaboró:	**Responsable del área que Revisó:**
Mtro. Victor Hugo Bravo Mora	Ing. Gloria del Rocío Carrillo Vargas

Titular de la Dependencia que Autoriza:

Mtra. Perla Lorena López Guízar

Diagrama de Flujo	
Seguimiento de Constancia de Incapacidad por Irregularidad	COPGU-ENAD-P-02-09

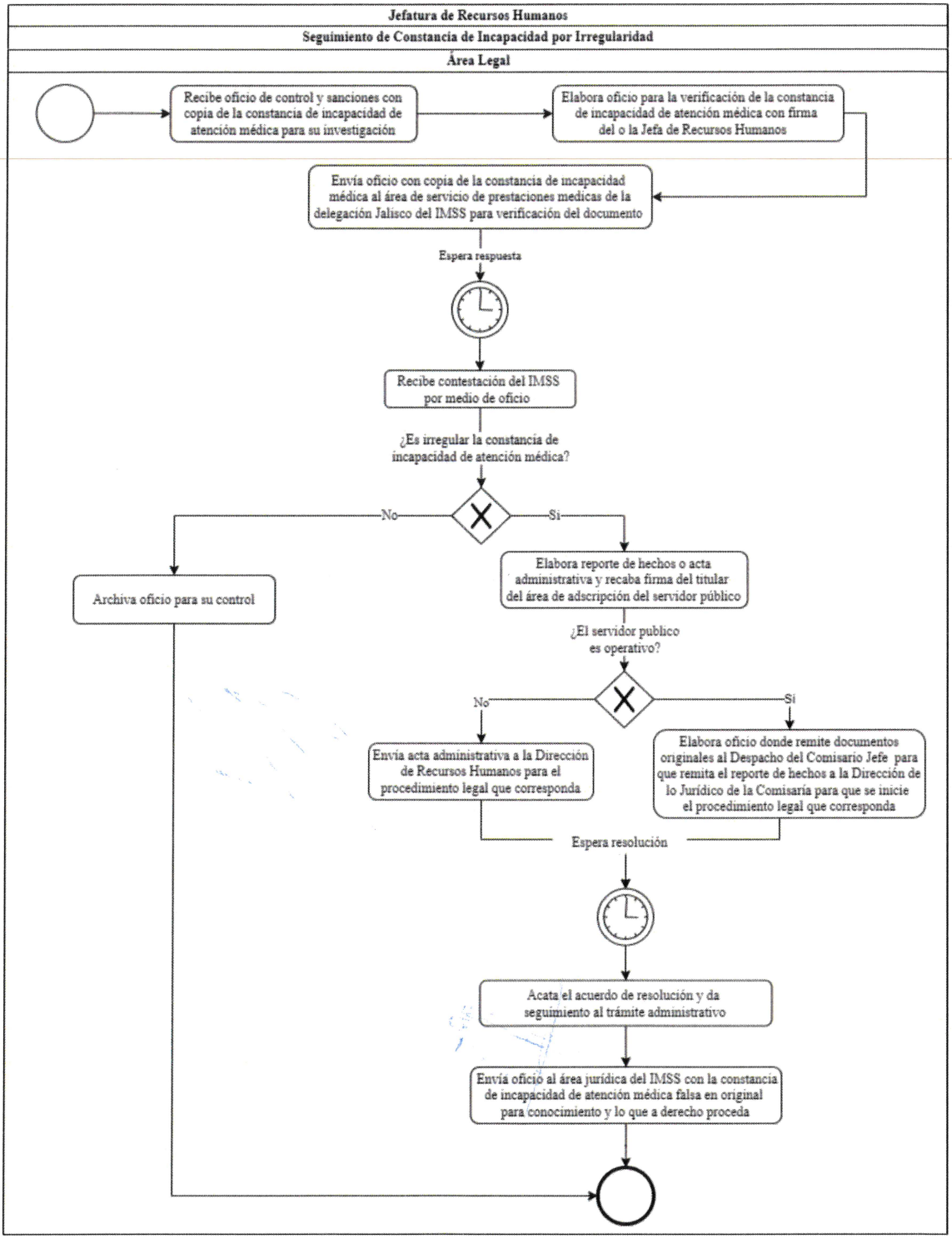

Identificación Organizacional	
Coordinación o Dependencia:	Comisaría de la Policía de Guadalajara
Dirección:	Dirección de Enlace Administrativo
Área:	Jefatura de Recursos Humanos
Procedimiento:	Seguimiento de Constancia de Incapacidad por Enfermedad No Profesional
Código de procedimiento:	COPGU-ENAD-P-02-10
Fecha de Elaboración:	19 de Abril del 2022
Persona que Elaboró:	Mtro. Victor Hugo Bravo Mora
Responsable del Área que Revisó:	Ing. Gloria del Rocío Carrillo Vargas
Titular de la Dependencia que Autoriza:	Mtra. Perla Lorena López Guízar

Firmas:	**Fecha de Autorización:** Agosto 2022
Persona que Elaboró:	**Responsable del área que Revisó:**
Mtro. Victor Hugo Bravo Mora	Ing. Gloria del Rocío Carrillo Vargas

Titular de la Dependencia que Autoriza:

Mtra. Perla Lorena López Guízar

Diagrama de Flujo

Seguimiento de Constancia de Incapacidad por Enfermedad No Profesional	COPGU-ENAD-P-02-10

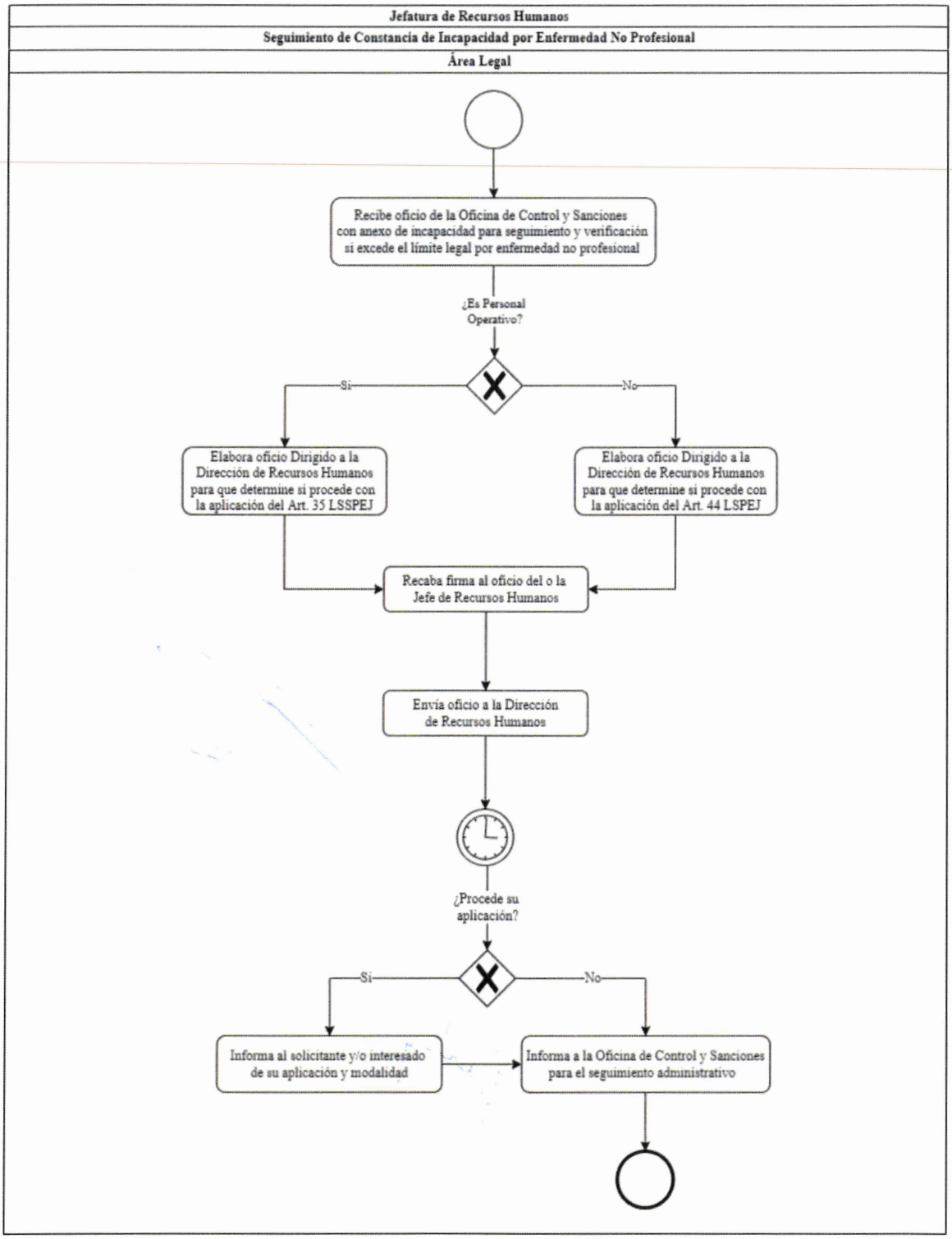

Identificación Organizacional	
Coordinación o Dependencia:	Comisaría de la Policía de Guadalajara
Dirección:	Dirección de Enlace Administrativo
Área:	Jefatura de Recursos Humanos
Procedimiento:	Seguimiento Administrativo por Faltas
Código de procedimiento:	COPGU-ENAD-P-02-11
Fecha de Elaboración:	19 de Abril del 2022
Persona que Elaboró:	Mtro. Victor Hugo Bravo Mora
Responsable del Área que Revisó:	Ing. Gloria del Rocío Carrillo Vargas
Titular de la Dependencia que Autoriza:	Mtra. Perla Lorena López Guízar

Firmas:	**Fecha de Autorización:** Agosto 2022
Persona que Elaboró:	**Responsable del área que Revisó:**
Mtro. Victor Hugo Bravo Mora	Ing. Gloria del Rocío Carrillo Vargas

Titular de la Dependencia que Autoriza:

Mtra. Perla Lorena López Guízar

Diagrama de Flujo

Seguimiento Administrativo por Faltas	COPGU-ENAD-P-02-11

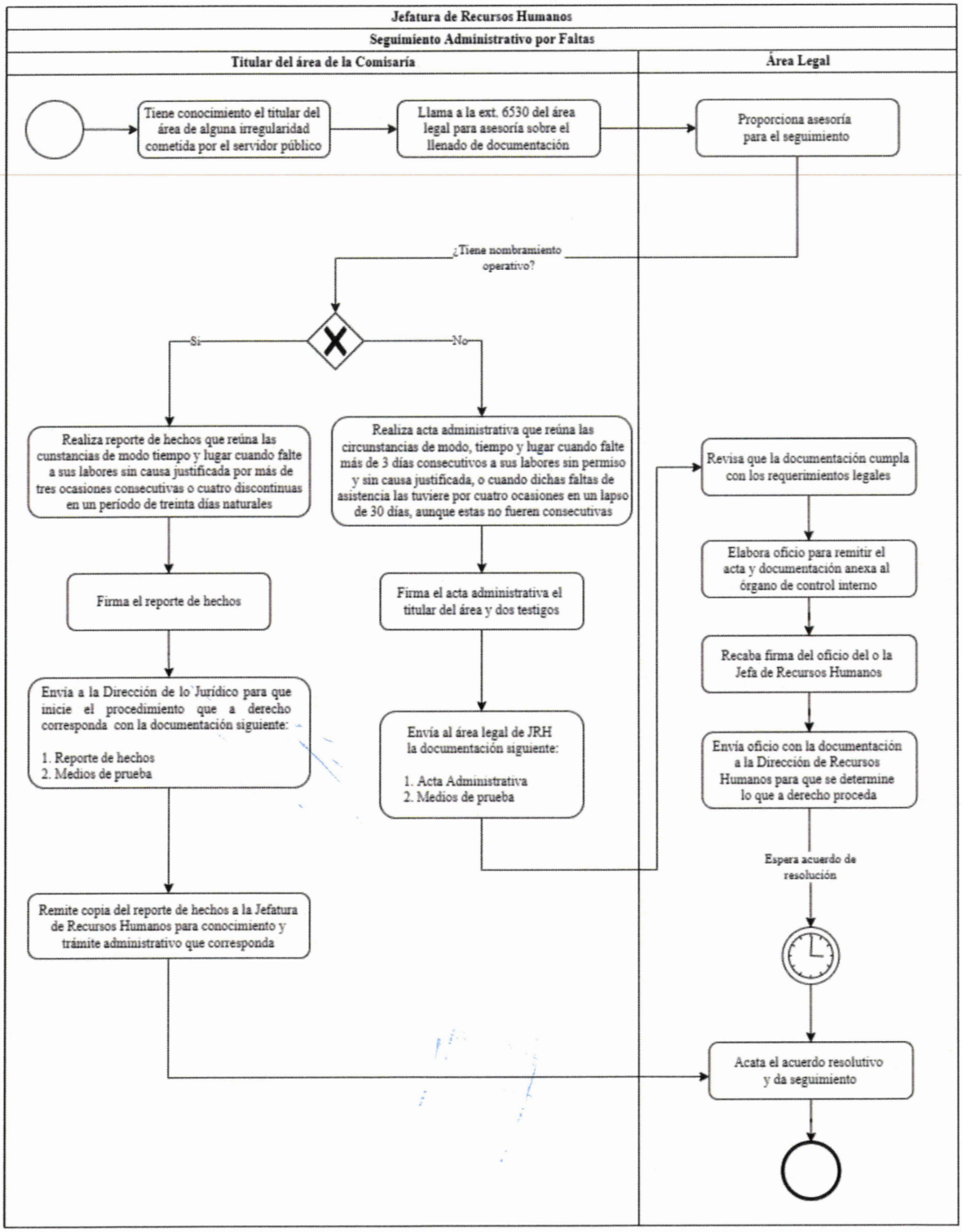

Identificación Organizacional	
Coordinación o Dependencia:	Comisaría de la Policía de Guadalajara
Dirección:	Dirección de Enlace Administrativo
Área:	Jefatura de Recursos Humanos
Procedimiento:	Contestación de Oficios Varios
Código de procedimiento:	COPGU-ENAD-P-02-12
Fecha de Elaboración:	19 de Abril del 2022
Persona que Elaboró:	Mtro. Victor Hugo Bravo Mora
Responsable del Área que Revisó:	Ing. Gloria del Rocío Carrillo Vargas
Titular de la Dependencia que Autoriza:	Mtra. Perla Lorena López Guízar

Firmas:	**Fecha de Autorización:** Agosto 2022
Persona que Elaboró: 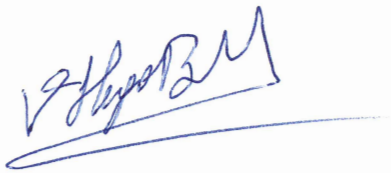 Mtro. Victor Hugo Bravo Mora	**Responsable del área que Revisó:**  Ing. Gloria del Rocío Carrillo Vargas

Titular de la Dependencia que Autoriza:



Mtra. Perla Lorena López Guízar

Diagrama de Flujo	
Contestacion de Oficios Varios	COPGU-ENAD-P-02-12

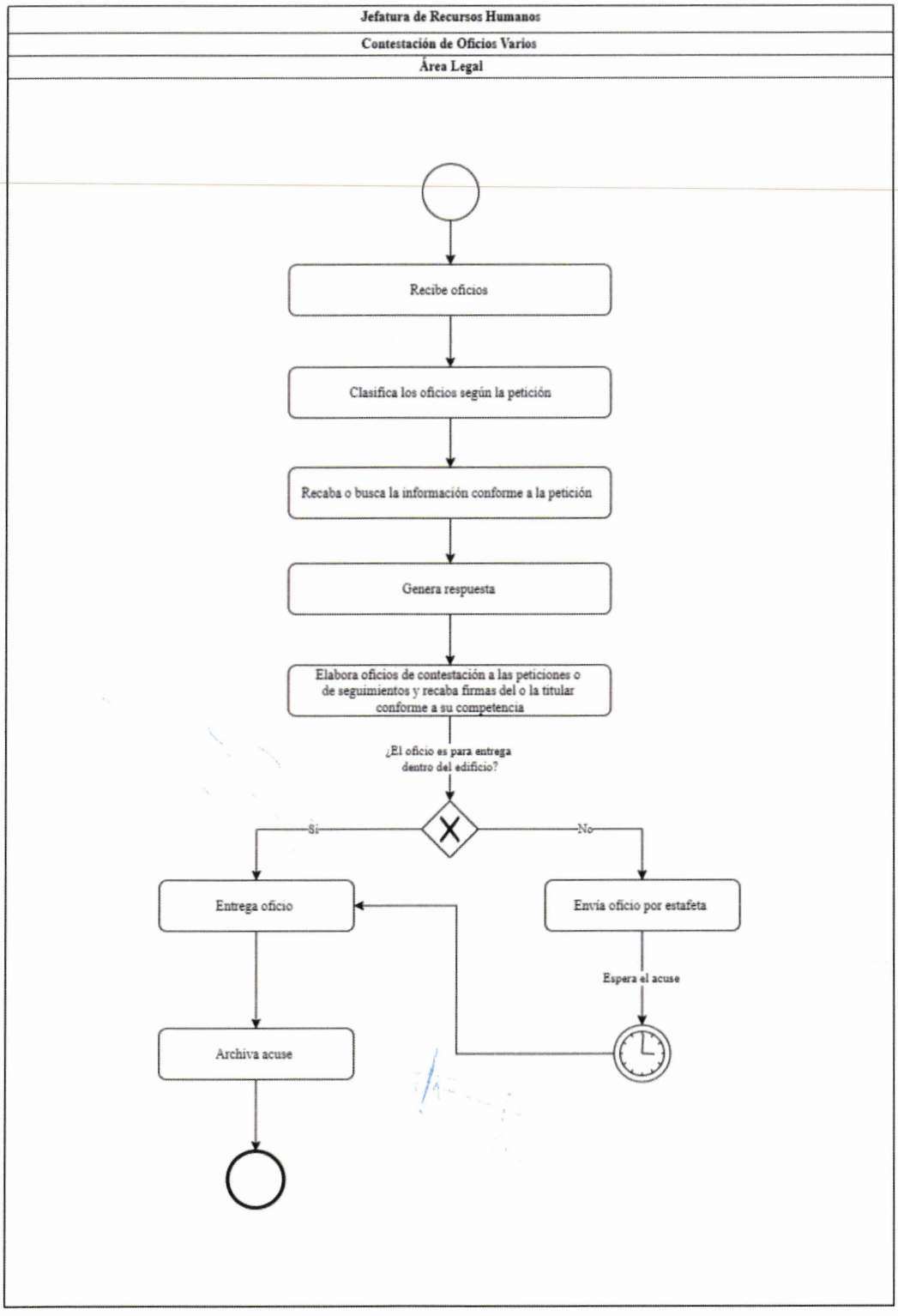

Identificación Organizacional	
Coordinación o Dependencia:	Comisaría de la Policía de Guadalajara
Dirección:	Dirección de Enlace Administrativo
Área:	Jefatura de Recursos Humanos
Procedimiento:	Trámite de la Cédula Única de Identificación Personal (CUIP)
Código de procedimiento:	COPGU-ENAD-P-02-13
Fecha de Elaboración:	19 de Abril del 2022
Persona que Elaboró:	Mtro. Victor Hugo Bravo Mora
Responsable del Área que Revisó:	Ing. Gloria del Rocío Carrillo Vargas
Titular de la Dependencia que Autoriza:	Mtra. Perla Lorena López Guízar

Firmas:	**Fecha de Autorización:** Agosto 2022
Persona que Elaboró:	**Responsable del área que Revisó:**
Mtro. Victor Hugo Bravo Mora	Ing. Gloria del Rocío Carrillo Vargas

Titular de la Dependencia que Autoriza:

Mtra. Perla Lorena López Guízar

Diagrama de Flujo	
Trámite de la Cédula Única de Identificación Personal (CUIP)	COPGU-ENAD-P-02-13

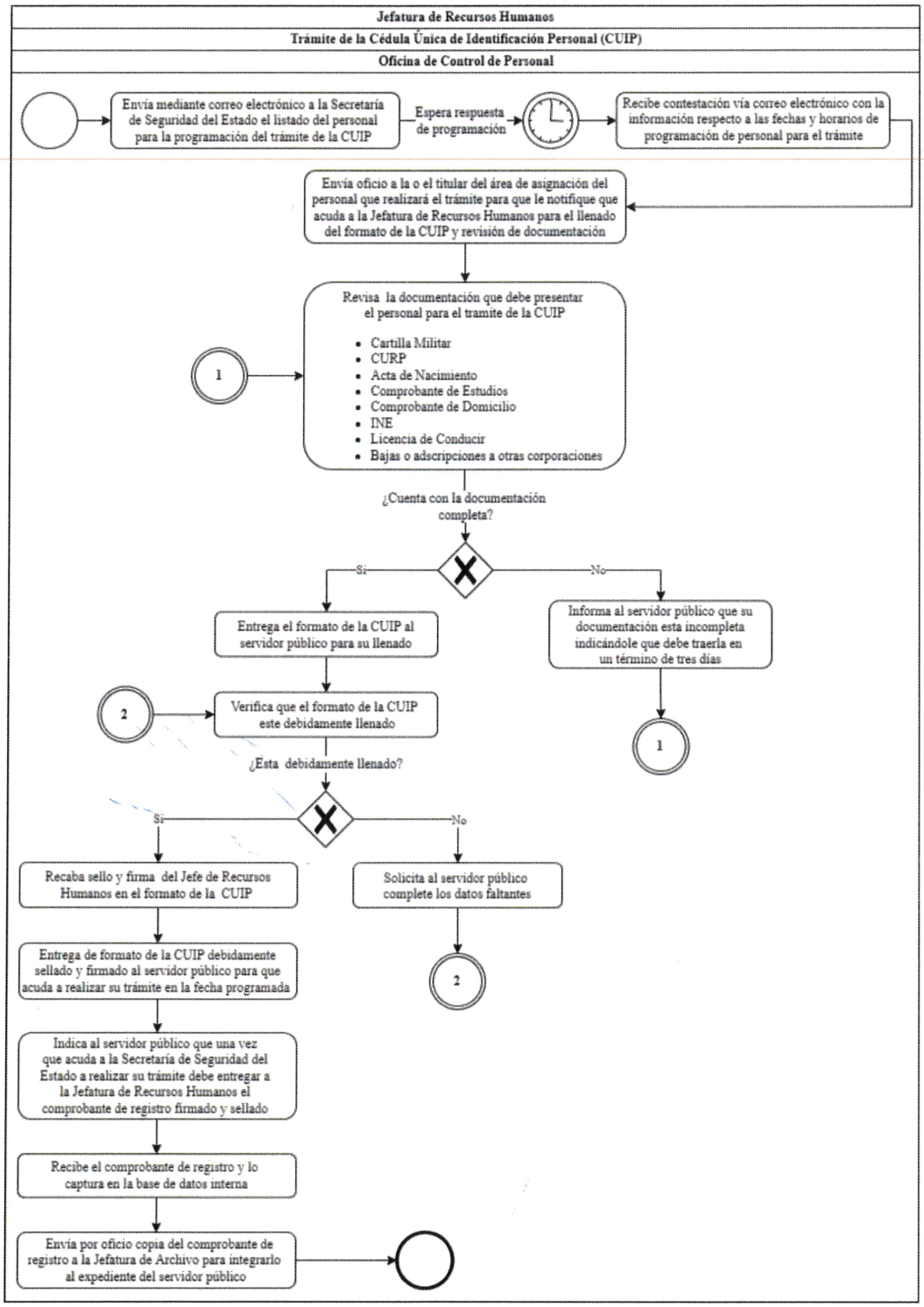

Identificación Organizacional	
Coordinación o Dependencia:	Comisaría de la Policía de Guadalajara
Dirección:	Dirección de Enlace Administrativo
Área:	Jefatura de Recursos Humanos
Procedimiento:	Cambio de Centros de Trabajo
Código de procedimiento:	COPGU-ENAD-P-02-14
Fecha de Elaboración:	19 de Abril del 2022
Persona que Elaboró:	Mtro. Victor Hugo Bravo Mora
Responsable del Área que Revisó:	Ing. Gloria del Rocío Carrillo Vargas
Titular de la Dependencia que Autoriza:	Mtra. Perla Lorena López Guízar

Firmas:	**Fecha de Autorización:** Agosto 2022
Persona que Elaboró: 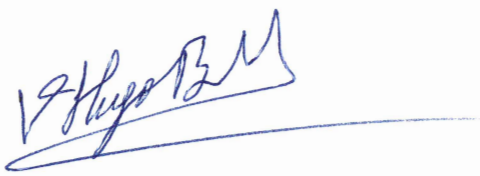 Mtro. Victor Hugo Bravo Mora	**Responsable del área que Revisó:**  Ing. Gloria del Rocío Carrillo Vargas

Titular de la Dependencia que Autoriza:



Mtra. Perla Lorena López Guízar

Diagrama de Flujo	
Cambio de Centros de Trabajo	COPGU-ENAD-P-02-14

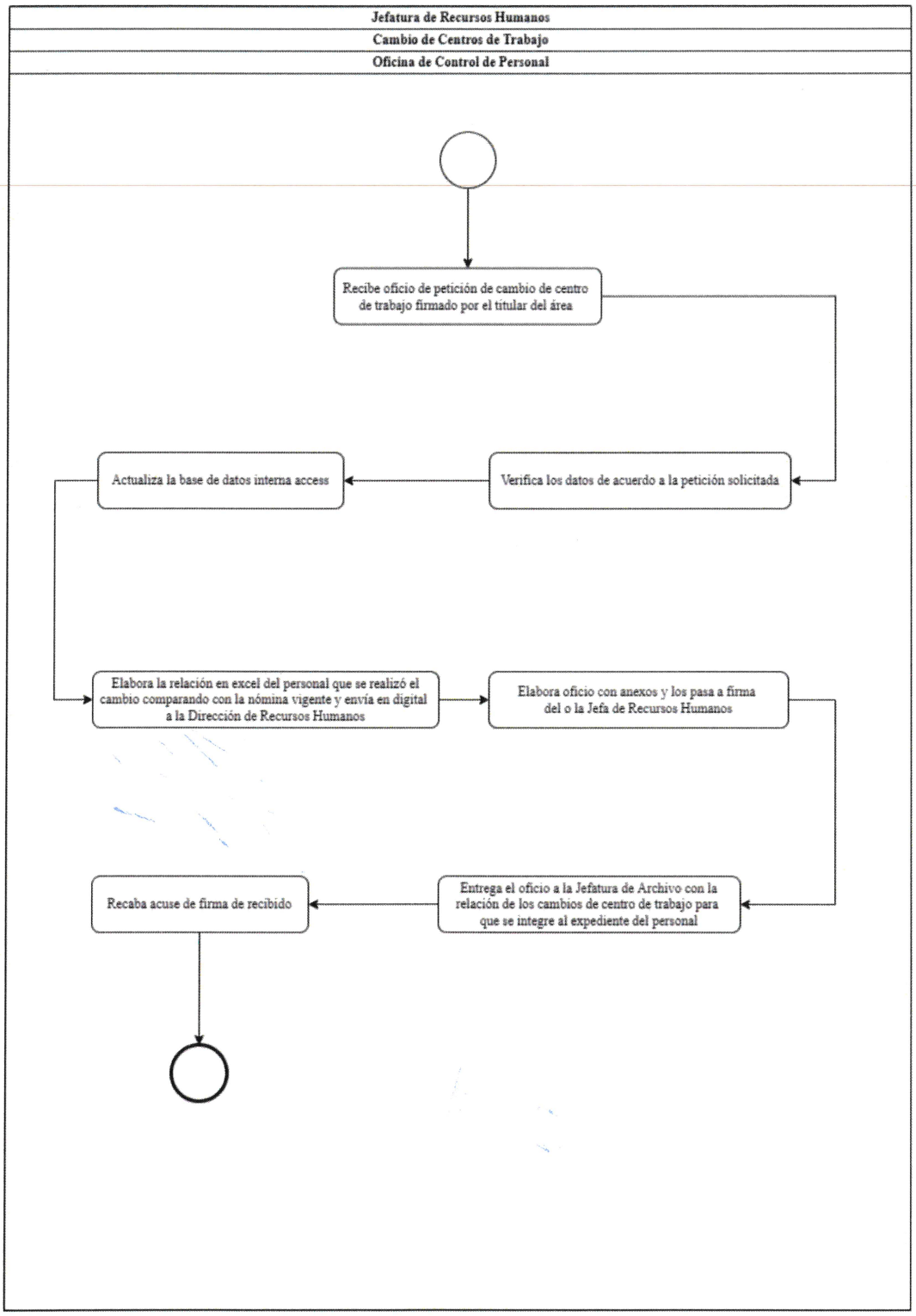

Identificación Organizacional	
Coordinación o Dependencia:	Comisaría de la Policía de Guadalajara
Dirección:	Dirección de Enlace Administrativo
Área:	Jefatura de Recursos Humanos
Procedimiento:	Alta de Personal Operativo
Código de procedimiento:	COPGU-ENAD-P-02-15
Fecha de Elaboración:	19 de Abril del 2022
Persona que Elaboró:	Mtro. Victor Hugo Bravo Mora
Responsable del Área que Revisó:	Ing. Gloria del Rocío Carrillo Vargas
Titular de la Dependencia que Autoriza:	Mtra. Perla Lorena López Guízar

Firmas:	**Fecha de Autorización:** Agosto 2022
Persona que Elaboró: 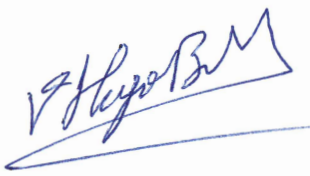 Mtro. Victor Hugo Bravo Mora	**Responsable del área que Revisó:**  Ing. Gloria del Rocío Carrillo Vargas

Titular de la Dependencia que Autoriza:

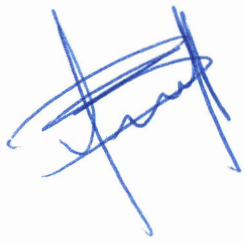

Mtra. Perla Lorena López Guízar

Diagrama de Flujo

Alta de Personal Operativo	COPGU-ENAD-P-02-15

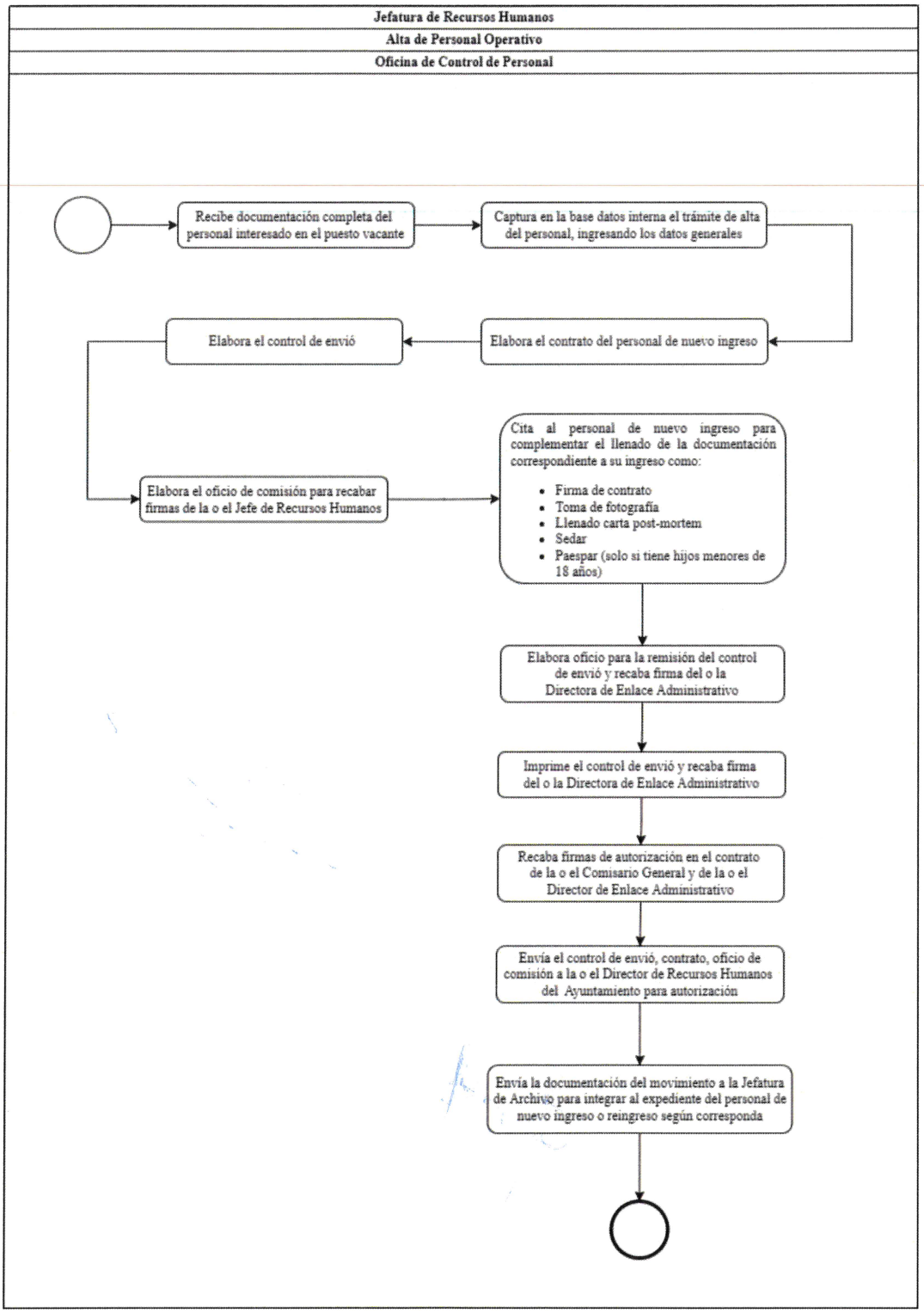

Identificación Organizacional	
Coordinación o Dependencia:	Comisaría de la Policía de Guadalajara
Dirección:	Dirección de Enlace Administrativo
Área:	Jefatura de Recursos Humanos
Procedimiento:	Alta de Personal Administrativo
Código de procedimiento:	COPGU-ENAD-P-02-16
Fecha de Elaboración:	20 de Abril del 2022
Persona que Elaboró:	Mtro. Victor Hugo Bravo Mora
Responsable del Área que Revisó:	Ing. Gloria del Rocío Carrillo Vargas
Titular de la Dependencia que Autoriza:	Mtra. Perla Lorena López Guízar

Firmas:	**Fecha de Autorización:** Agosto 2022
Persona que Elaboró: 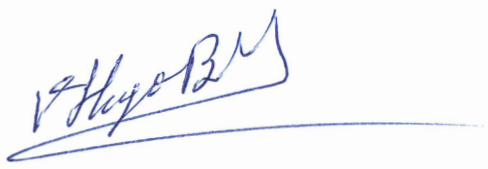 Mtro. Victor Hugo Bravo Mora	**Responsable del área que Revisó:**  Ing. Gloria del Rocío Carrillo Vargas

Titular de la Dependencia que Autoriza:

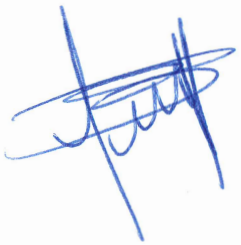

Mtra. Perla Lorena López Guízar

Diagrama de Flujo

Alta de Personal Administrativo	COPGU-ENAD-P-02-16

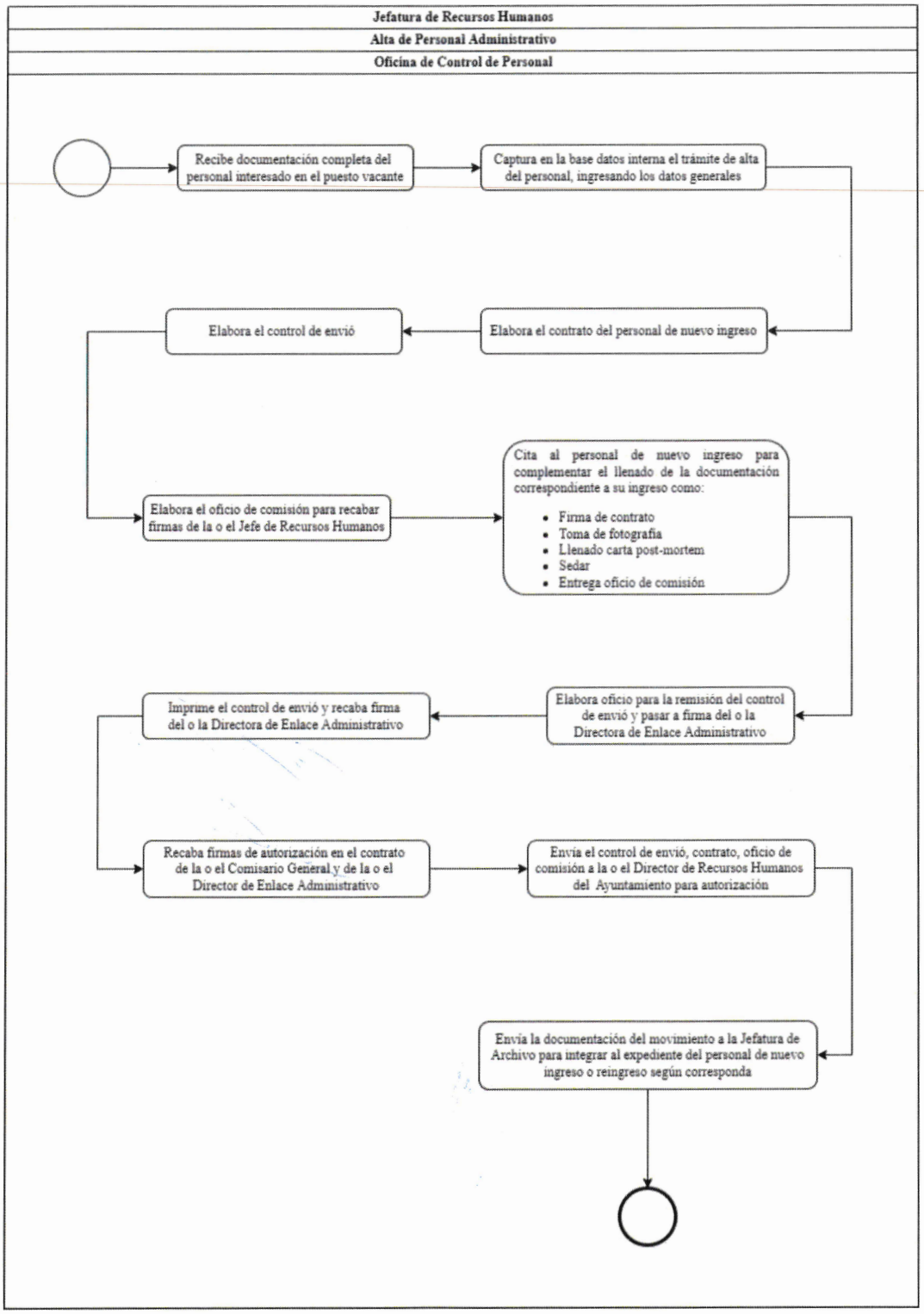

Identificación Organizacional	
Coordinación o Dependencia:	Comisaría de la Policía de Guadalajara
Dirección:	Dirección de Enlace Administrativo
Área:	Jefatura de Recursos Humanos
Procedimiento:	Licencia y Reanudación
Código de procedimiento:	COPGU-ENAD-P-02-17
Fecha de Elaboración:	20 de Abril del 2022
Persona que Elaboró:	Mtro. Victor Hugo Bravo Mora
Responsable del Área que Revisó:	Ing. Gloria del Rocío Carrillo Vargas
Titular de la Dependencia que Autoriza:	Mtra. Perla Lorena López Guízar

Firmas:	**Fecha de Autorización:** Agosto 2022
Persona que Elaboró: 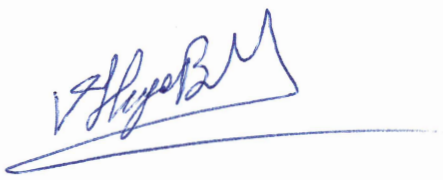 Mtro. Victor Hugo Bravo Mora	**Responsable del área que Revisó:** 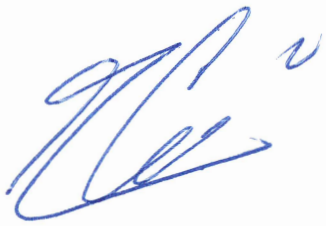 Ing. Gloria del Rocío Carrillo Vargas

Titular de la Dependencia que Autoriza:

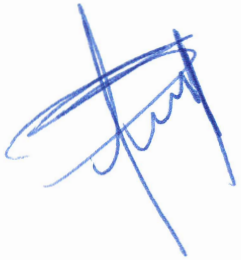

Mtra. Perla Lorena López Guízar

Diagrama de Flujo	
Licencias y Reanudación	COPGU-ENAD-P-02-17

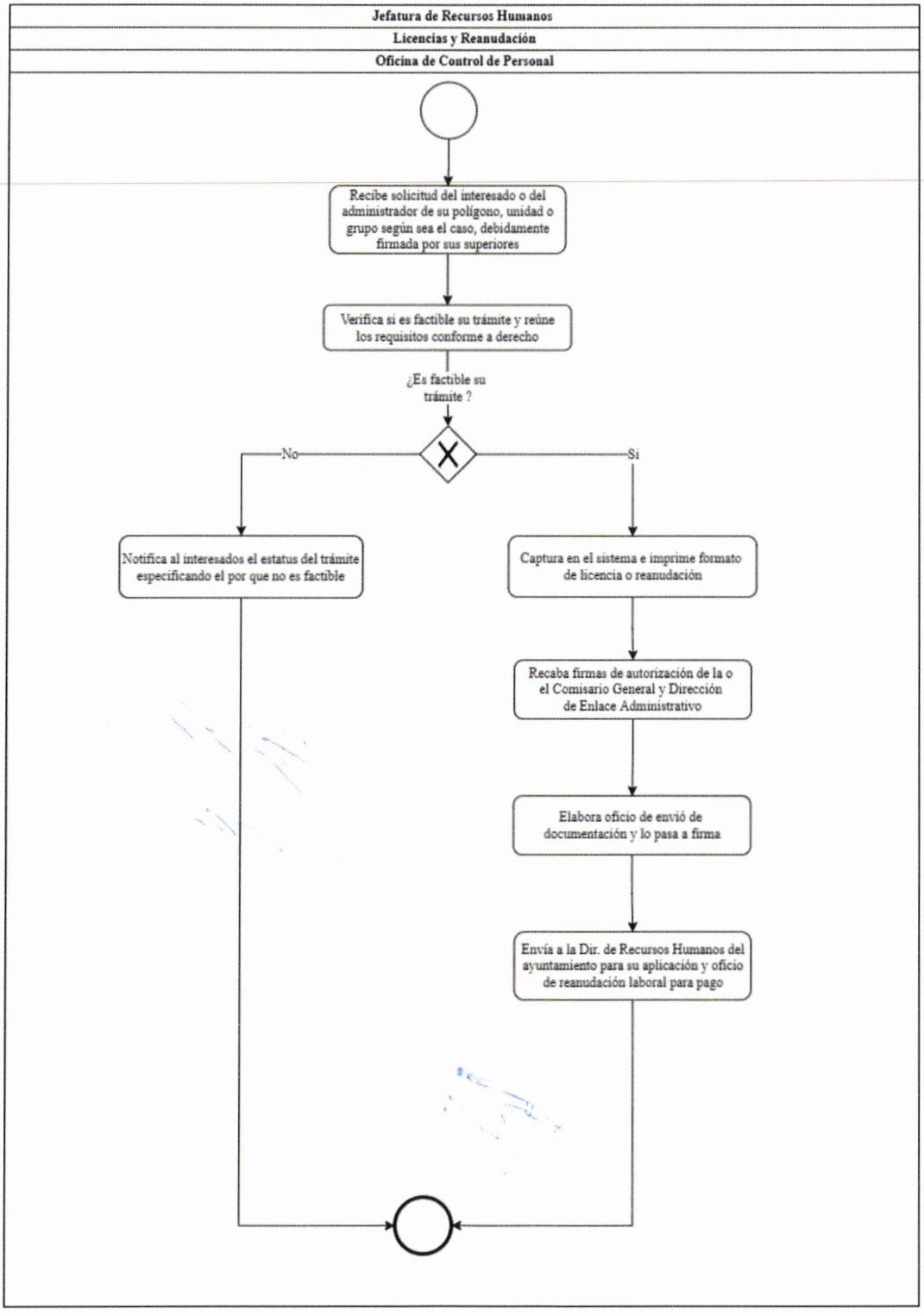

Identificación Organizacional	
Coordinación o Dependencia:	Comisaría de la Policía de Guadalajara
Dirección:	Dirección de Enlace Administrativo
Área:	Jefatura de Recursos Humanos
Procedimiento:	Carta de No Adeudo Personal Operativo
Código de procedimiento:	COPGU-ENAD-P-02-18
Fecha de Elaboración:	20 de Abril del 2022
Persona que Elaboró:	Mtro. Victor Hugo Bravo Mora
Responsable del Área que Revisó:	Ing. Gloria del Rocío Carrillo Vargas
Titular de la Dependencia que Autoriza:	Mtra. Perla Lorena López Guízar

Firmas:	**Fecha de Autorización:** Agosto 2022
Persona que Elaboró: Mtro. Victor Hugo Bravo Mora	**Responsable del área que Revisó:** Ing. Gloria del Rocío Carrillo Vargas

Titular de la Dependencia que Autoriza:

Mtra. Perla Lorena López Guízar

Diagrama de Flujo	
Carta de No Adeudo Personal Operativo	COPGU-ENAD-P-02-18

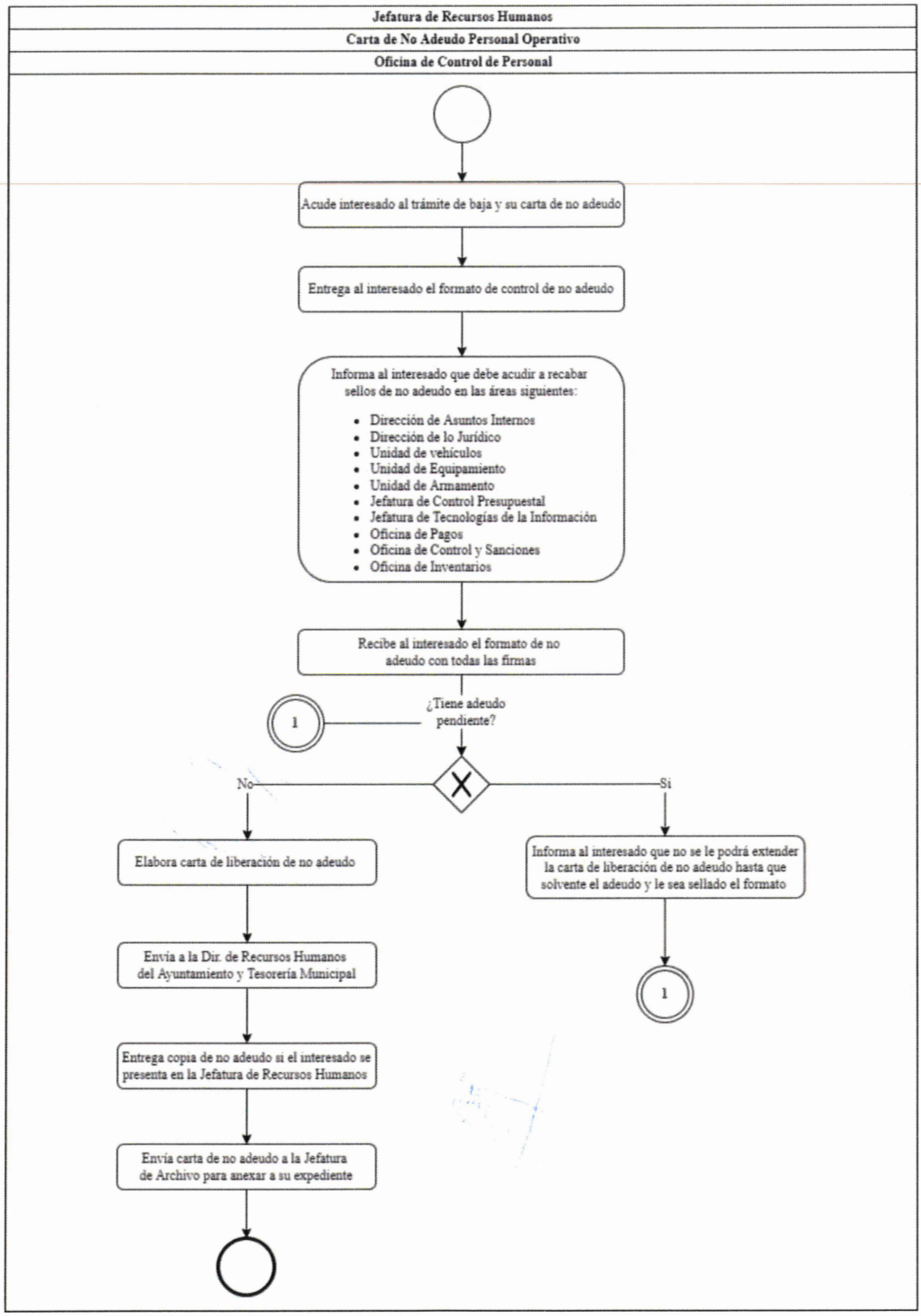

Identificación Organizacional	
Coordinación o Dependencia:	Comisaría de la Policía de Guadalajara
Dirección:	Dirección de Enlace Administrativo
Área:	Jefatura de Recursos Humanos
Procedimiento:	Carta de No Adeudo Personal Administrativo
Código de procedimiento:	COPGU-ENAD-P-02-19
Fecha de Elaboración:	20 de Abril del 2022
Persona que Elaboró:	Mtro. Victor Hugo Bravo Mora
Responsable del Área que Revisó:	Ing. Gloria del Rocío Carrillo Vargas
Titular de la Dependencia que Autoriza:	Mtra. Perla Lorena López Guízar

Firmas:	**Fecha de Autorización:** Agosto 2022
Persona que Elaboró: Mtro. Victor Hugo Bravo Mora	**Responsable del área que Revisó:** Ing. Gloria del Rocío Carrillo Vargas

Titular de la Dependencia que Autoriza:

Mtra. Perla Lorena López Guízar

Diagrama de Flujo	
Carta de No Adeudo Personal Administrativo	COPGU-ENAD-P-02-19

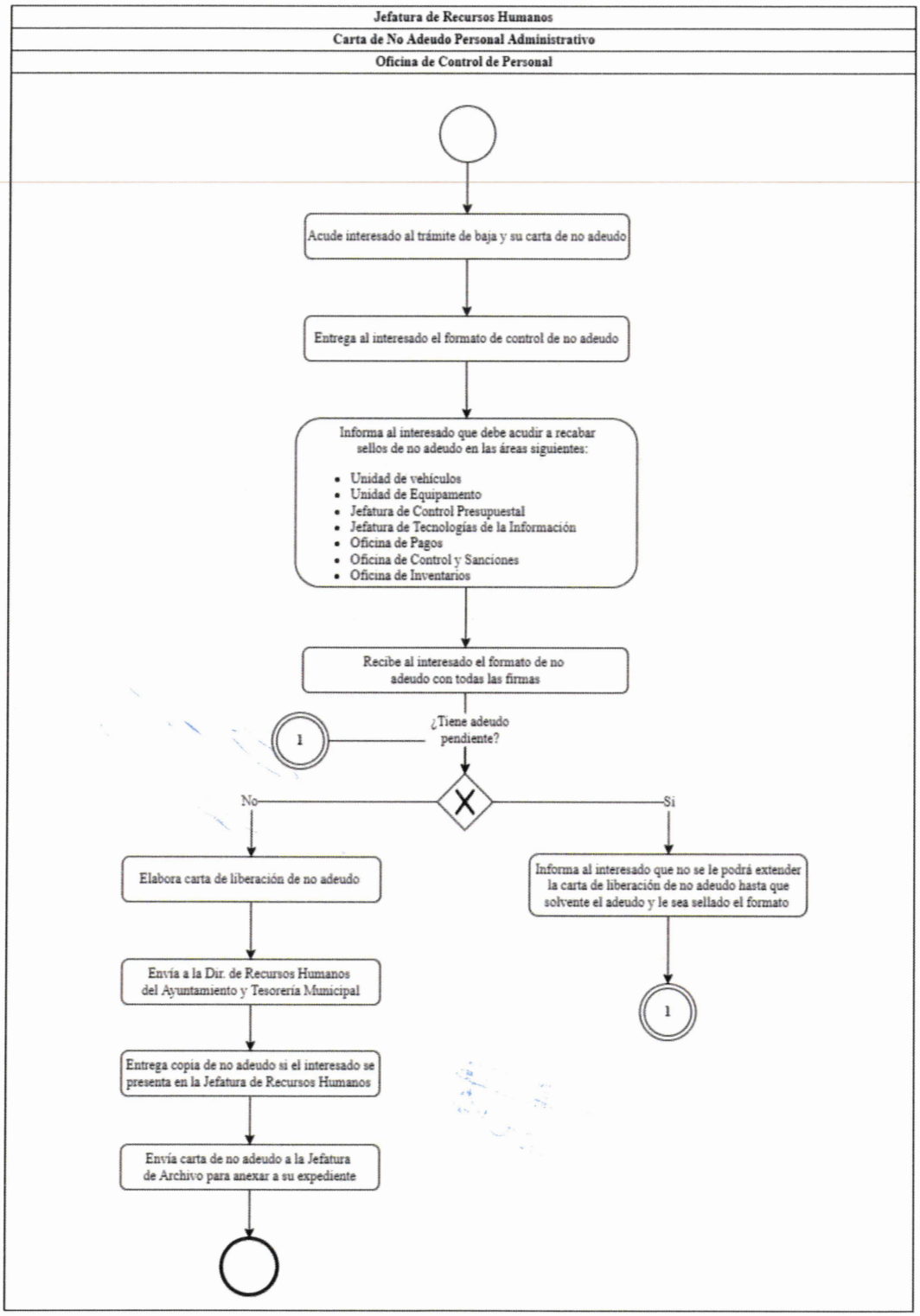

Identificación Organizacional	
Coordinación o Dependencia:	Comisaría de la Policía de Guadalajara
Dirección:	Dirección de Enlace Administrativo
Área:	Jefatura de Recursos Humanos
Procedimiento:	Credencialización
Código de procedimiento:	COPGU-ENAD-P-02-20
Fecha de Elaboración:	20 de Abril del 2022
Persona que Elaboró:	Mtro. Victor Hugo Bravo Mora
Responsable del Área que Revisó:	Ing. Gloria del Rocío Carrillo Vargas
Titular de la Dependencia que Autoriza:	Mtra. Perla Lorena López Guízar

Firmas:	**Fecha de Autorización:** Agosto 2022
Persona que Elaboró: 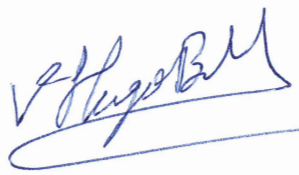 Mtro. Victor Hugo Bravo Mora	**Responsable del área que Revisó:**  Ing. Gloria del Rocío Carrillo Vargas

Titular de la Dependencia que Autoriza



Mtra. Perla Lorena López Guízar

Diagrama de Flujo	
Credencialización	COPGU-ENAD-P-02-20

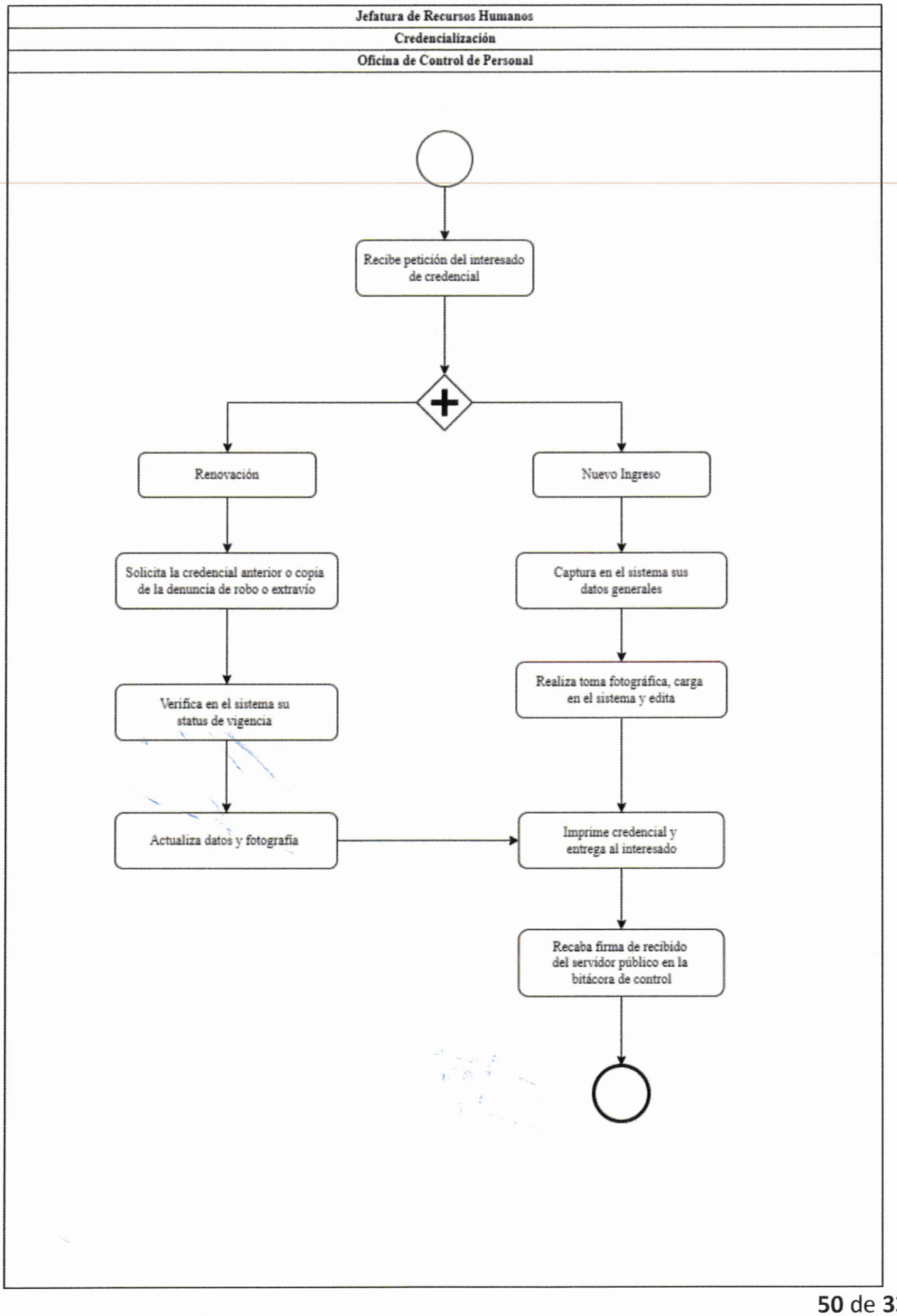

Identificación Organizacional	
Coordinación o Dependencia:	Comisaría de la Policía de Guadalajara
Dirección:	Dirección de Enlace Administrativo
Área:	Jefatura de Recursos Humanos
Procedimiento:	Renovación o Cambio de Nombramiento
Código de procedimiento:	COPGU-ENAD-P-02-21
Fecha de Elaboración:	20 de Abril del 2022
Persona que Elaboró:	Mtro. Victor Hugo Bravo Mora
Responsable del Área que Revisó:	Ing. Gloria del Rocío Carrillo Vargas
Titular de la Dependencia que Autoriza:	Mtra. Perla Lorena López Guízar

Firmas:	**Fecha de Autorización:** Agosto 2022
Persona que Elaboró: 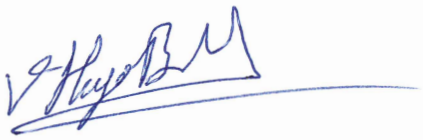 Mtro. Victor Hugo Bravo Mora	**Responsable del área que Revisó:**  Ing. Gloria del Rocío Carrillo Vargas

Titular de la Dependencia que Autoriza:



Mtra. Perla Lorena López Guízar

Diagrama de Flujo	
Renovación o Cambio de Nombramiento	COPGU-ENAD-P-02-21

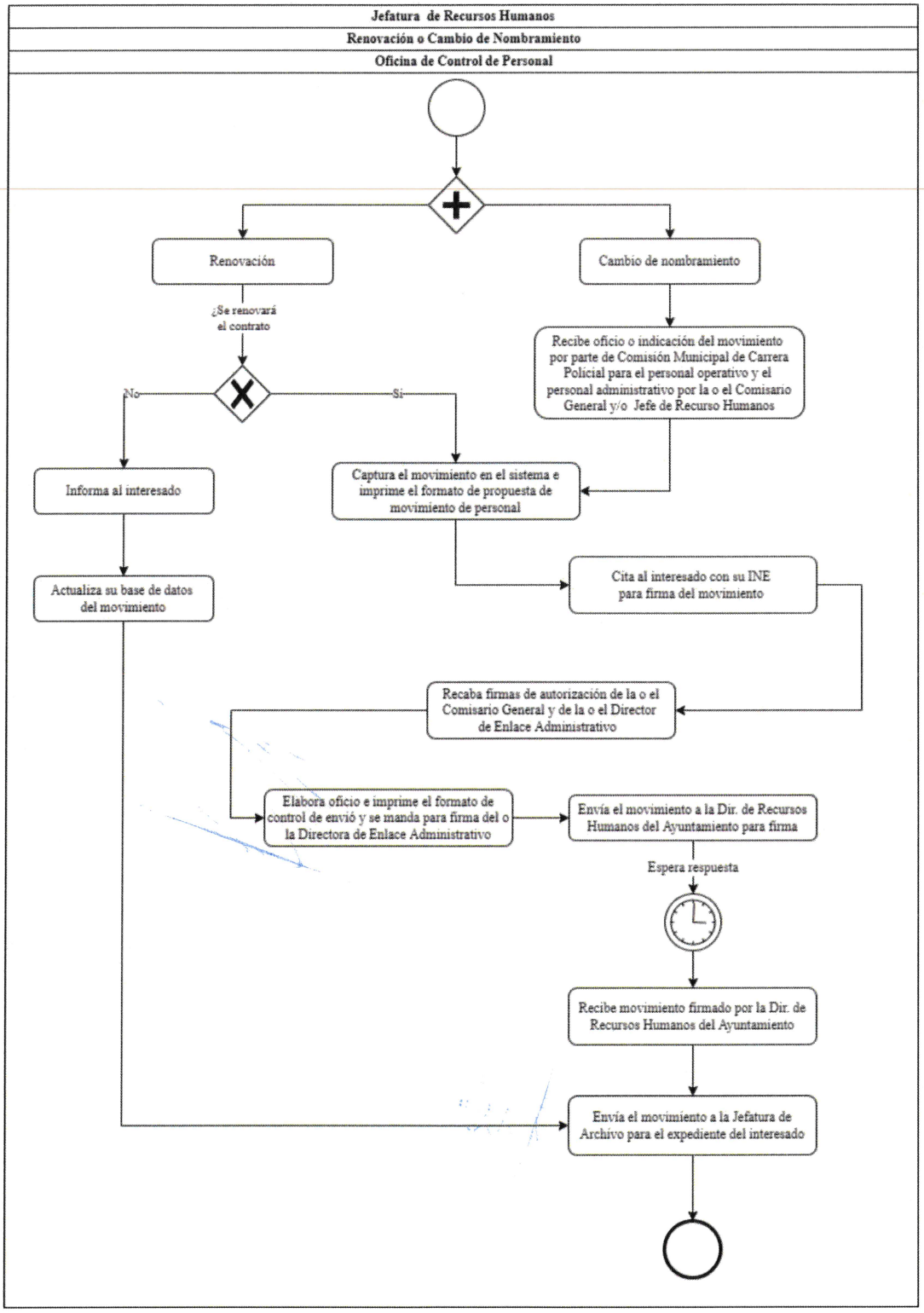

Identificación Organizacional	
Coordinación o Dependencia:	Comisaría de la Policía de Guadalajara
Dirección:	Dirección de Enlace Administrativo
Área:	Jefatura de Recursos Humanos
Procedimiento:	Plan de Ayuda Escolar Para Trabajadores de Alto Riesgo
Código de procedimiento:	COPGU-ENAD-P-02-22
Fecha de Elaboración:	21 de Abril del 2022
Persona que Elaboró:	Mtro. Victor Hugo Bravo Mora
Responsable del Área que Revisó:	Ing. Gloria del Rocío Carrillo Vargas
Titular de la Dependencia que Autoriza:	Mtra. Perla Lorena López Guízar

Firmas:	**Fecha de Autorización:** Agosto 2022
Persona que Elaboró: Mtro. Victor Hugo Bravo Mora	**Responsable del área que Revisó:** Ing. Gloria del Rocío Carrillo Vargas

Titular de la Dependencia que Autoriza:

Mtra. Perla Lorena López Guízar

Diagrama de Flujo	
Plan de Ayuda Escolar Para Trabajadores de Alto Riesgo	COPGU-ENAD-P-02-22

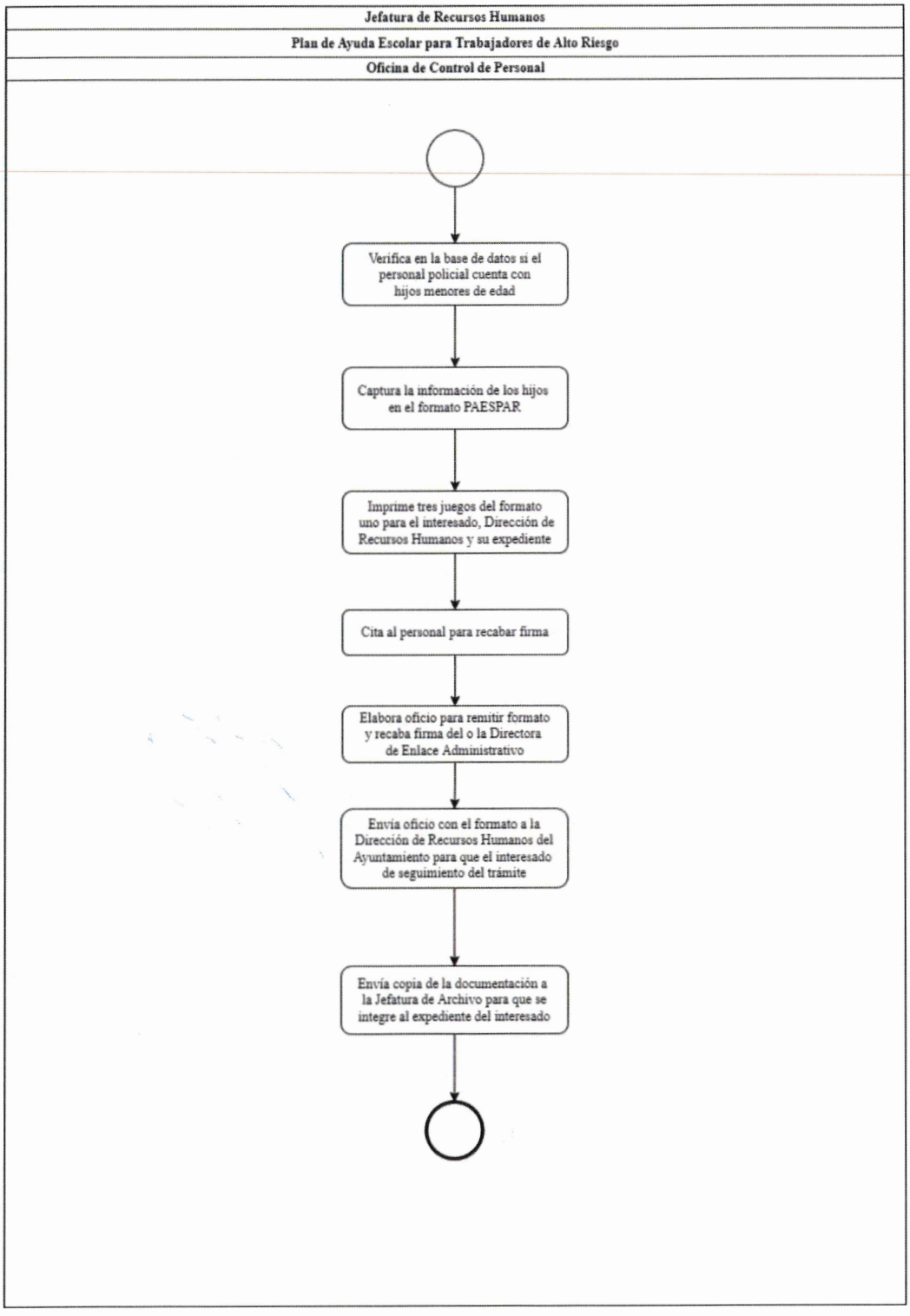

Identificación Organizacional	
Coordinación o Dependencia:	Comisaría de la Policía de Guadalajara
Dirección:	Dirección de Enlace Administrativo
Área:	Jefatura de Recursos Humanos
Procedimiento:	Actualización Carta Post-Mortem
Código de procedimiento:	COPGU-ENAD-P-02-23
Fecha de Elaboración:	21 de Abril del 2022
Persona que Elaboró:	Mtro. Victor Hugo Bravo Mora
Responsable del Área que Revisó:	Ing. Gloria del Rocío Carrillo Vargas
Titular de la Dependencia que Autoriza:	Mtra. Perla Lorena López Guízar

Firmas:	**Fecha de Autorización:** Agosto 2022
Persona que Elaboró:  Mtro. Victor Hugo Bravo Mora	**Responsable del área que Revisó:**  Ing. Gloria del Rocío Carrillo Vargas

Titular de la Dependencia que Autoriza:



Mtra. Perla Lorena López Guízar

Diagrama de Flujo	
Actualización Carta Post-Mortem	COPGU-ENAD-P-02-23

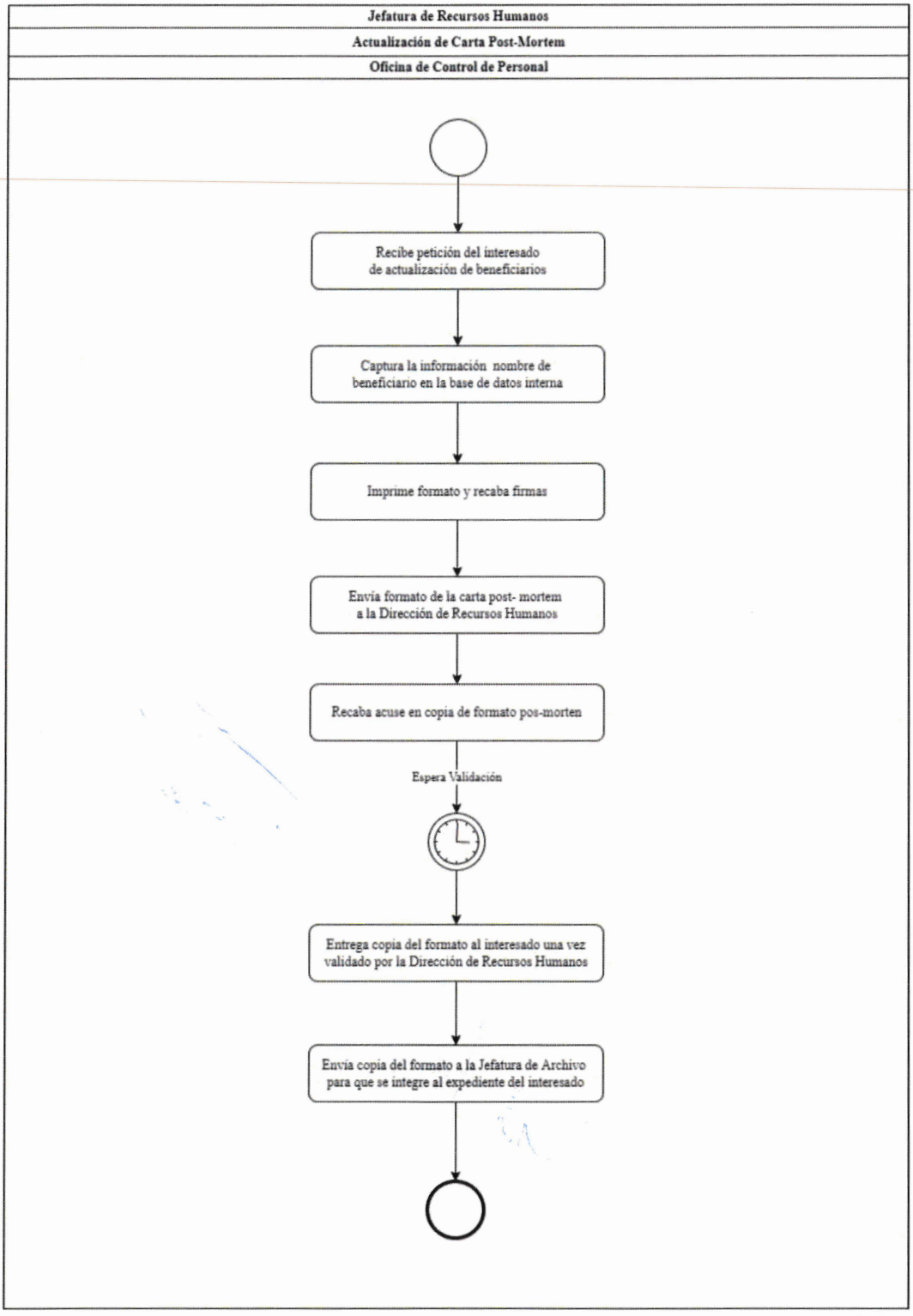

Identificación Organizacional	
Coordinación o Dependencia:	Comisaría de la Policía de Guadalajara
Dirección:	Dirección de Enlace Administrativo
Área:	Jefatura de Recursos Humanos
Procedimiento:	Actualización de Beneficiarios SEDAR
Código de procedimiento:	COPGU-ENAD-P-02-24
Fecha de Elaboración:	21 de Abril del 2022
Persona que Elaboró:	Mtro. Victor Hugo Bravo Mora
Responsable del Área que Revisó:	Ing. Gloria del Rocío Carrillo Vargas
Titular de la Dependencia que Autoriza:	Mtra. Perla Lorena López Guízar

Firmas:	**Fecha de Autorización:** Agosto 2022
Persona que Elaboró:	**Responsable del área que Revisó:**
Mtro. Victor Hugo Bravo Mora	Ing. Gloria del Rocío Carrillo Vargas

Titular de la Dependencia que Autoriza:

Mtra. Perla Lorena López Guízar

Diagrama de Flujo	
Actualización de Beneficiarios SEDAR	COPGU-ENAD-P-02-24

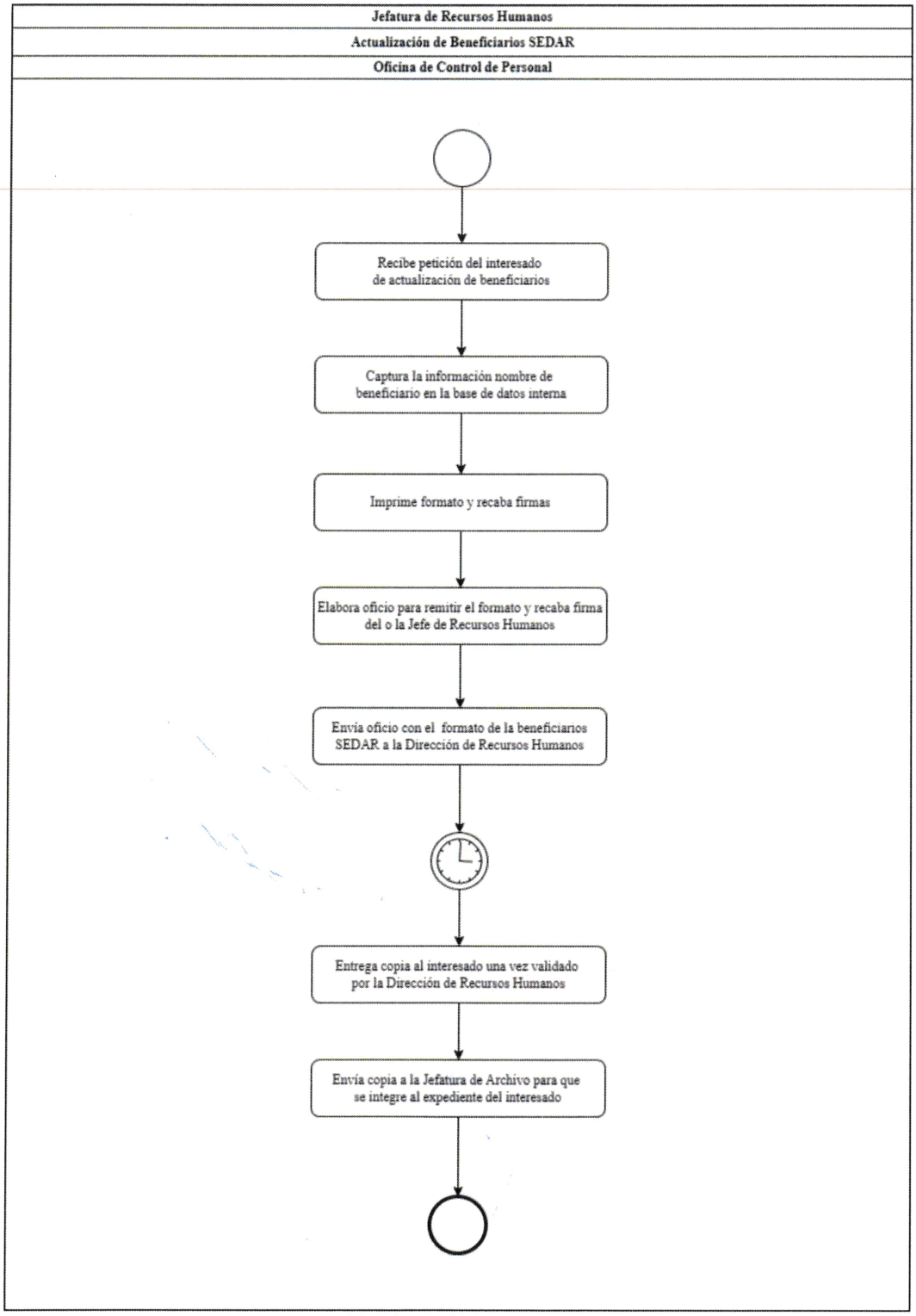

Identificación Organizacional	
Coordinación o Dependencia:	Comisaría de la Policía de Guadalajara
Dirección:	Dirección de Enlace Administrativo
Área:	Jefatura de Recursos Humanos
Procedimiento:	Informe de Personal Operativo
Código de procedimiento:	COPGU-ENAD-P-02-25
Fecha de Elaboración:	23 de Abril del 2022
Persona que Elaboró:	Mtro. Victor Hugo Bravo Mora
Responsable del Área que Revisó:	Ing. Gloria del Rocío Carrillo Vargas
Titular de la Dependencia que Autoriza:	Mtra. Perla Lorena López Guízar

Firmas:	**Fecha de Autorización:** Agosto 2022
Persona que Elaboró: 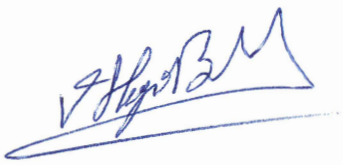 Mtro. Victor Hugo Bravo Mora	**Responsable del área que Revisó:**  Ing. Gloria del Rocío Carrillo Vargas

Titular de la Dependencia que Autoriza:



Mtra. Perla Lorena López Guízar

Diagrama de Flujo	
Informe de Personal Operativo	COPGU-ENAD-P-02-25

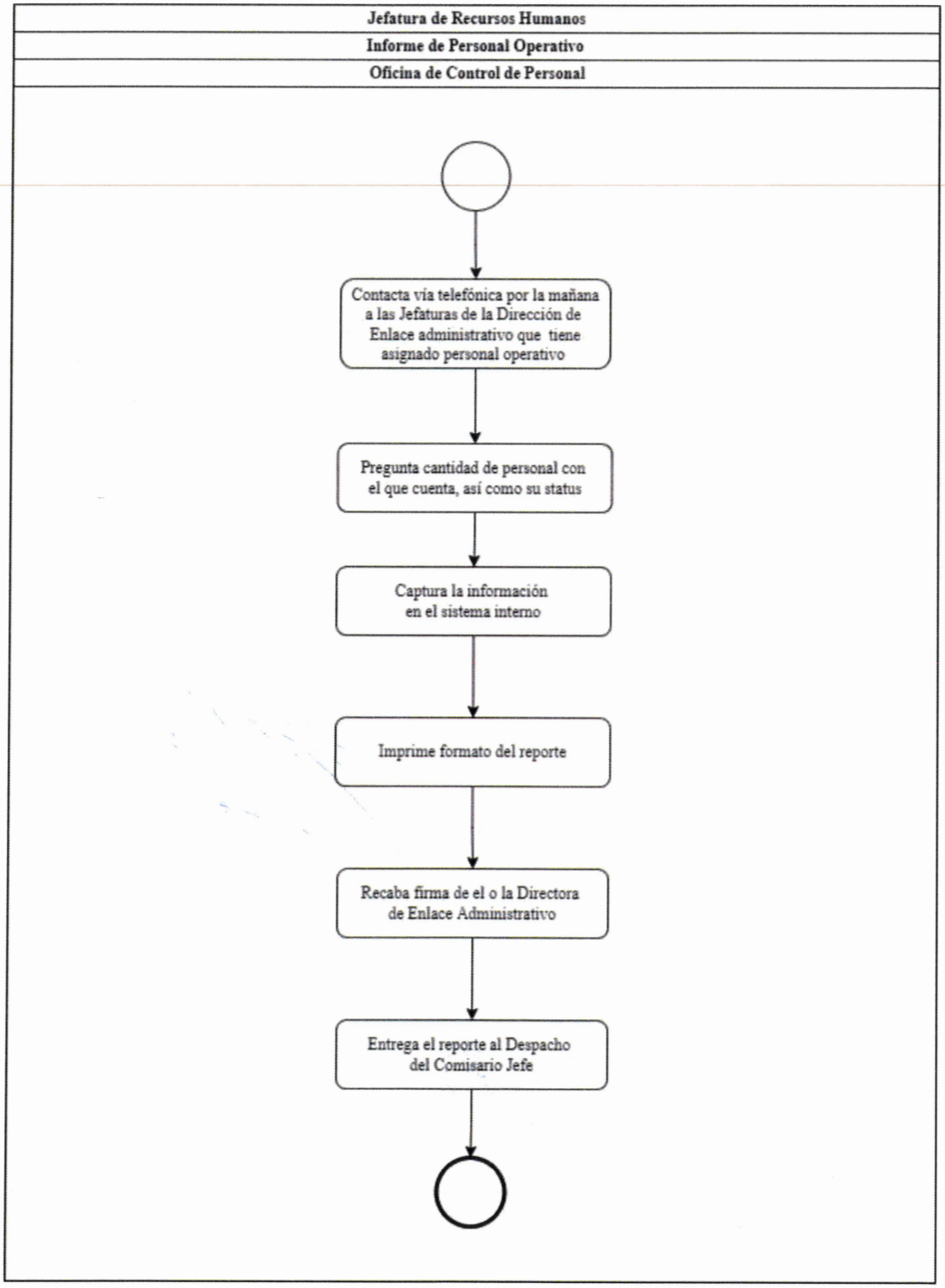

Identificación Organizacional	
Coordinación o Dependencia:	Comisaría de la Policía de Guadalajara
Dirección:	Dirección de Enlace Administrativo
Área:	Jefatura de Recursos Humanos
Procedimiento:	Terminación de la Relación Administrativa
Código de procedimiento:	COPGU-ENAD-P-02-26
Fecha de Elaboración:	23 de Abril del 2022
Persona que Elaboró:	Mtro. Victor Hugo Bravo Mora
Responsable del Área que Revisó:	Ing. Gloria del Rocío Carrillo Vargas
Titular de la Dependencia que Autoriza:	Mtra. Perla Lorena López Guízar

Firmas:	**Fecha de Autorización:** Agosto 2022
Persona que Elaboró:	**Responsable del área que Revisó:**
Mtro. Victor Hugo Bravo Mora	Ing. Gloria del Rocío Carrillo Vargas

Titular de la Dependencia que Autoriza:

Mtra. Perla Lorena López Guízar

Diagrama de Flujo

Terminación de la Relación Administrativa	COPGU-ENAD-P-02-26

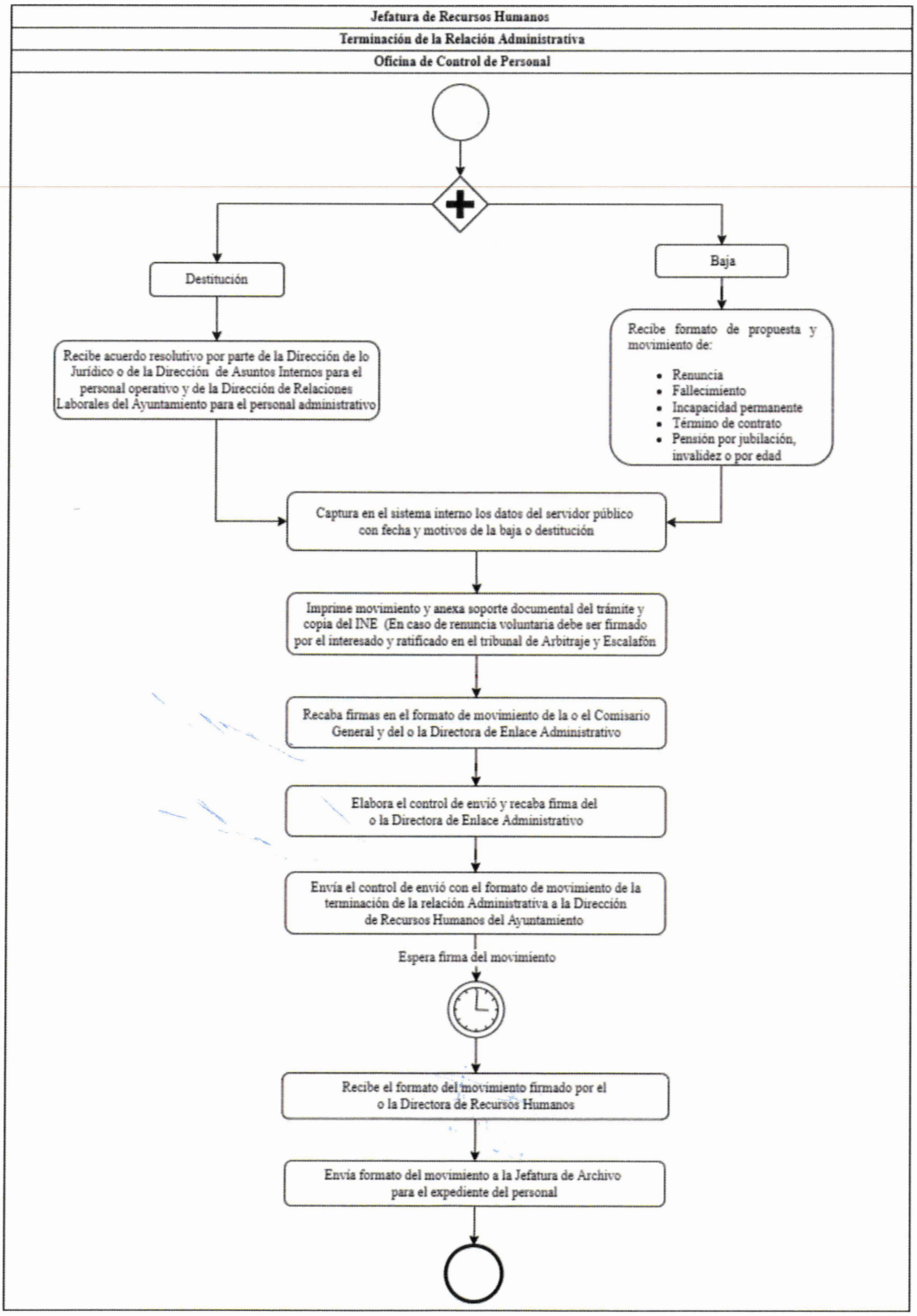

Identificación Organizacional	
Coordinación o Dependencia:	Comisaría de la Policía de Guadalajara
Dirección:	Dirección de Enlace Administrativo
Área:	Jefatura de Recursos Humanos
Procedimiento:	Solicitud de Día Económico
Código de procedimiento:	COPGU-ENAD-P-02-27
Fecha de Elaboración:	23 de Abril del 2022
Persona que Elaboró:	Mtro. Victor Hugo Bravo Mora
Responsable del Área que Revisó:	Ing. Gloria del Rocío Carrillo Vargas
Titular de la Dependencia que Autoriza:	Mtra. Perla Lorena López Guízar

Firmas:	**Fecha de Autorización:** Agosto 2022
Persona que Elaboró:  Mtro. Victor Hugo Bravo Mora	**Responsable del área que Revisó:**  Ing. Gloria del Rocío Carrillo Vargas

Titular de la Dependencia que Autoriza:



Mtra. Perla Lorena López Guízar

Diagrama de Flujo	
Solicitud de Día Económico	COPGU-ENAD-P-02-27

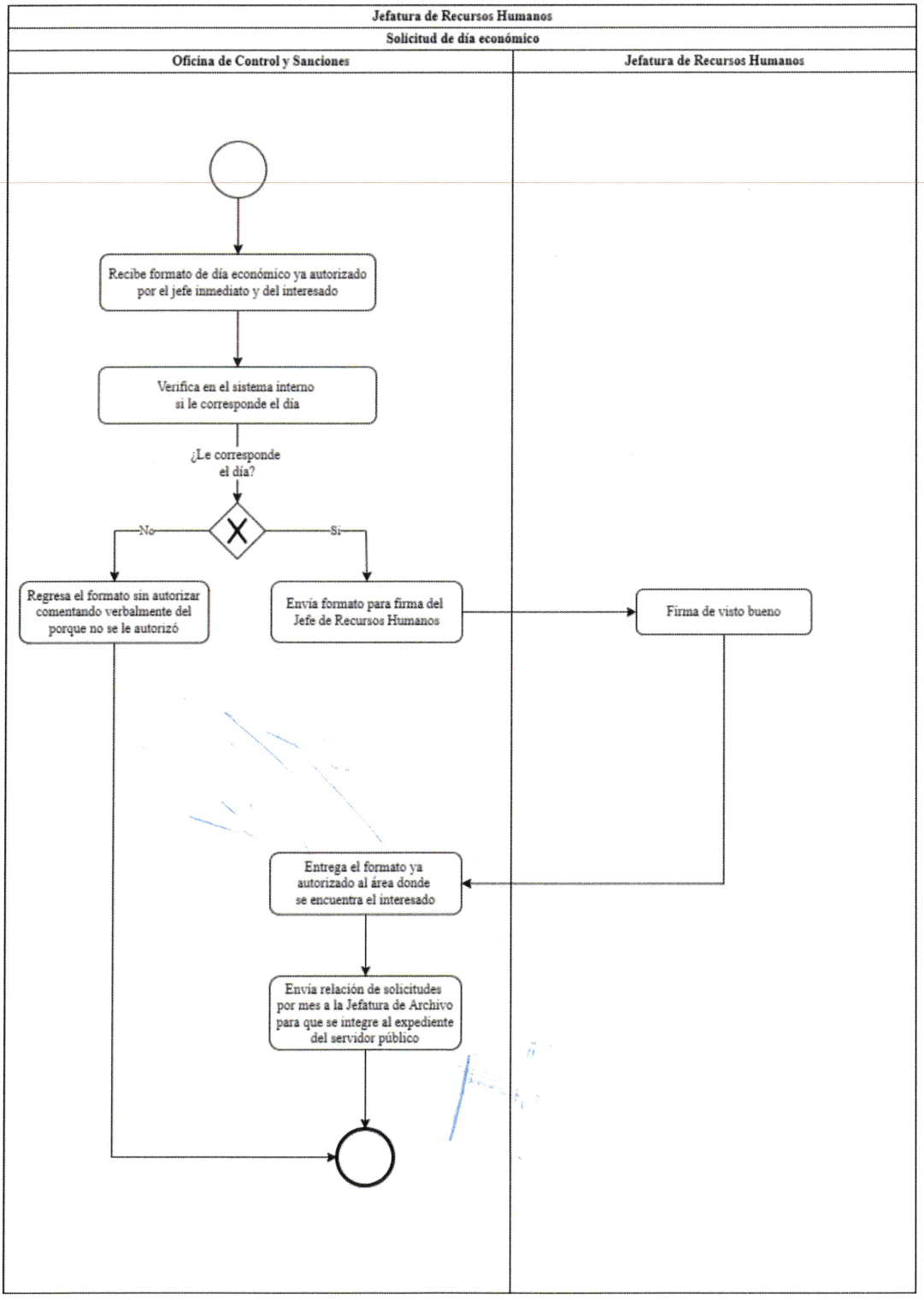

Identificación Organizacional	
Coordinación o Dependencia:	Comisaría de la Policía de Guadalajara
Dirección:	Dirección de Enlace Administrativo
Área:	Jefatura de Recursos Humanos
Procedimiento:	Solicitud de Día por Cumpleaños
Código de procedimiento:	COPGU-ENAD-P-02-28
Fecha de Elaboración:	24 de Abril del 2022
Persona que Elaboró:	Mtro. Victor Hugo Bravo Mora
Responsable del Área que Revisó:	Ing. Gloria del Rocío Carrillo Vargas
Titular de la Dependencia que Autoriza:	Mtra. Perla Lorena López Guízar

Firmas:	**Fecha de Autorización:** Agosto 2022
Persona que Elaboró: 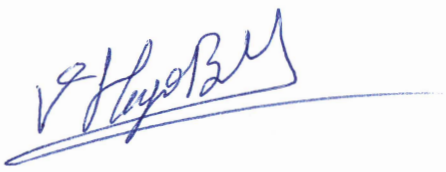 Mtro. Victor Hugo Bravo Mora	**Responsable del área que Revisó:**  Ing. Gloria del Rocío Carrillo Vargas

Titular de la Dependencia que Autoriza:



Mtra. Perla Lorena López Guízar

Diagrama de Flujo	
Solicitud de Día por Cumpleaños	COPGU-ENAD-P-02-28

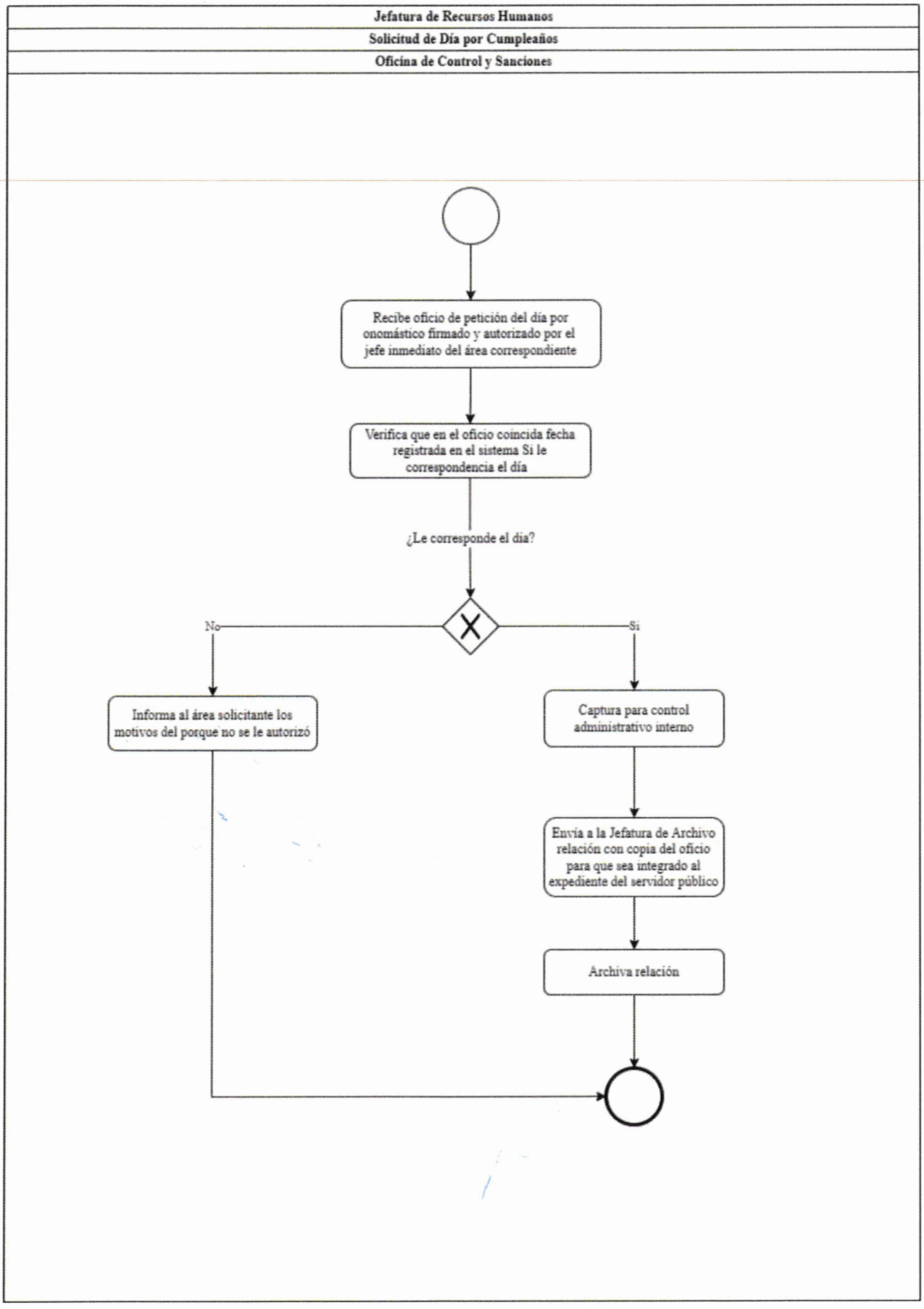

Identificación Organizacional	
Coordinación o Dependencia:	Comisaría de la Policía de Guadalajara
Dirección:	Dirección de Enlace Administrativo
Área:	Jefatura de Recursos Humanos
Procedimiento:	Registro de Amonestación o Apercibimiento
Código de procedimiento:	COPGU-ENAD-P-02-29
Fecha de Elaboración:	24 de Abril del 2022
Persona que Elaboró:	Mtro. Victor Hugo Bravo Mora
Responsable del Área que Revisó:	Ing. Gloria del Rocío Carrillo Vargas
Titular de la Dependencia que Autoriza:	Mtra. Perla Lorena López Guízar

Firmas:	**Fecha de Autorización:** Agosto 2022
Persona que Elaboró:  Mtro. Victor Hugo Bravo Mora	**Responsable del área que Revisó:**  Ing. Gloria del Rocío Carrillo Vargas

Titular de la Dependencia que Autoriza:

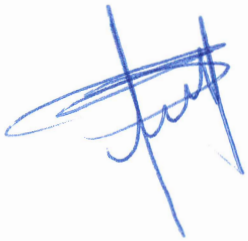

Mtra. Perla Lorena López Guízar

Diagrama de Flujo	
Registro de Amonestación o Apercibimiento	COPGU-ENAD-P-02-29

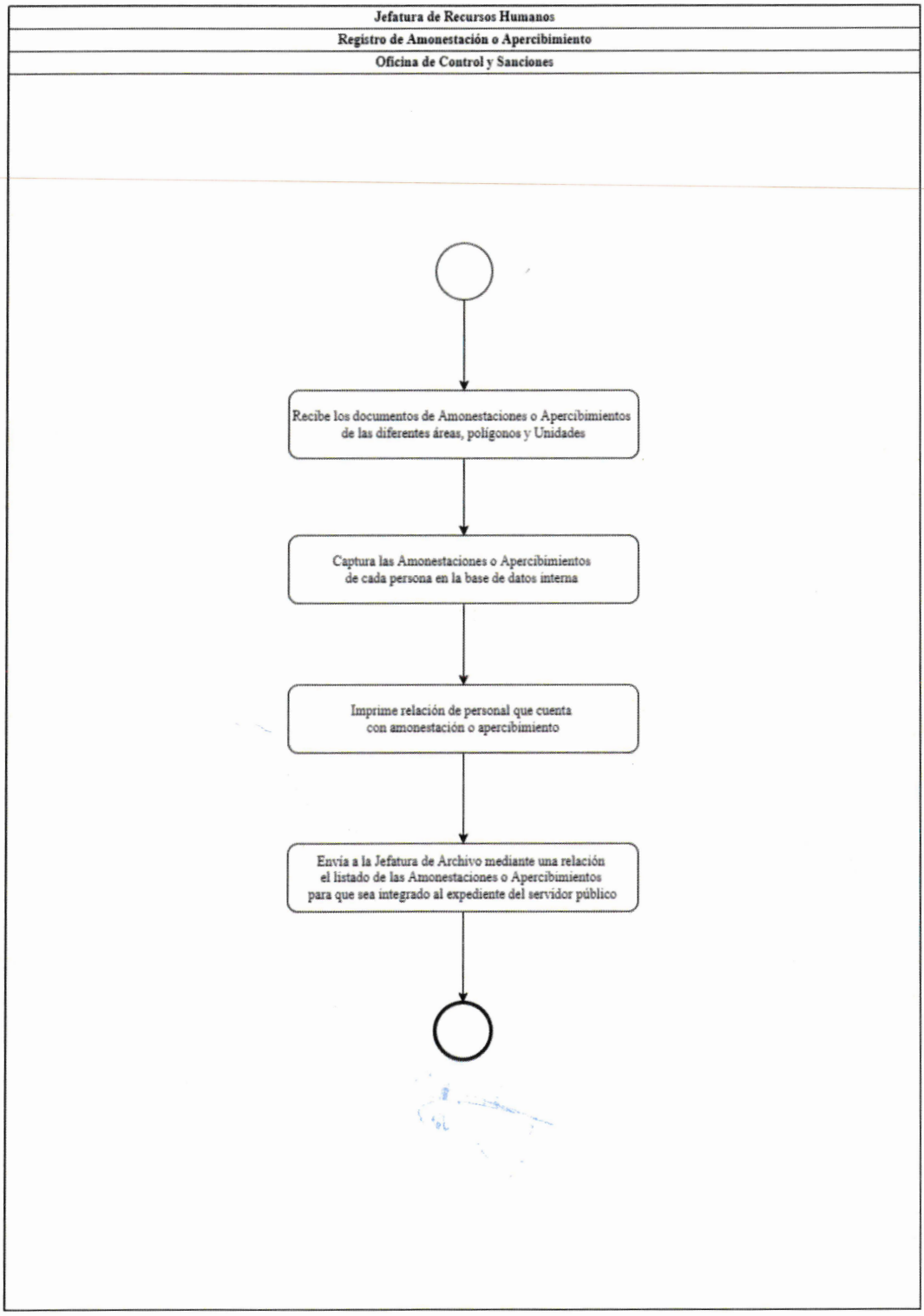

Identificación Organizacional	
Coordinación o Dependencia:	Comisaría de la Policía de Guadalajara
Dirección:	Dirección de Enlace Administrativo
Área:	Jefatura de Recursos Humanos
Procedimiento:	Trámite de Vacaciones
Código de procedimiento:	COPGU-ENAD-P-02-30
Fecha de Elaboración:	24 de Abril del 2022
Persona que Elaboró:	Mtro. Victor Hugo Bravo Mora
Responsable del Área que Revisó:	Ing. Gloria del Rocío Carrillo Vargas
Titular de la Dependencia que Autoriza:	Mtra. Perla Lorena López Guízar

Firmas:	**Fecha de Autorización:** Agosto 2022
Persona que Elaboró: Mtro. Victor Hugo Bravo Mora	**Responsable del área que Revisó:** Ing. Gloria del Rocío Carrillo Vargas

Titular de la Dependencia que Autoriza:

Mtra. Perla Lorena López Guízar

Diagrama de Flujo

Trámite de Vacaciones	COPGU-ENAD-P-02-30

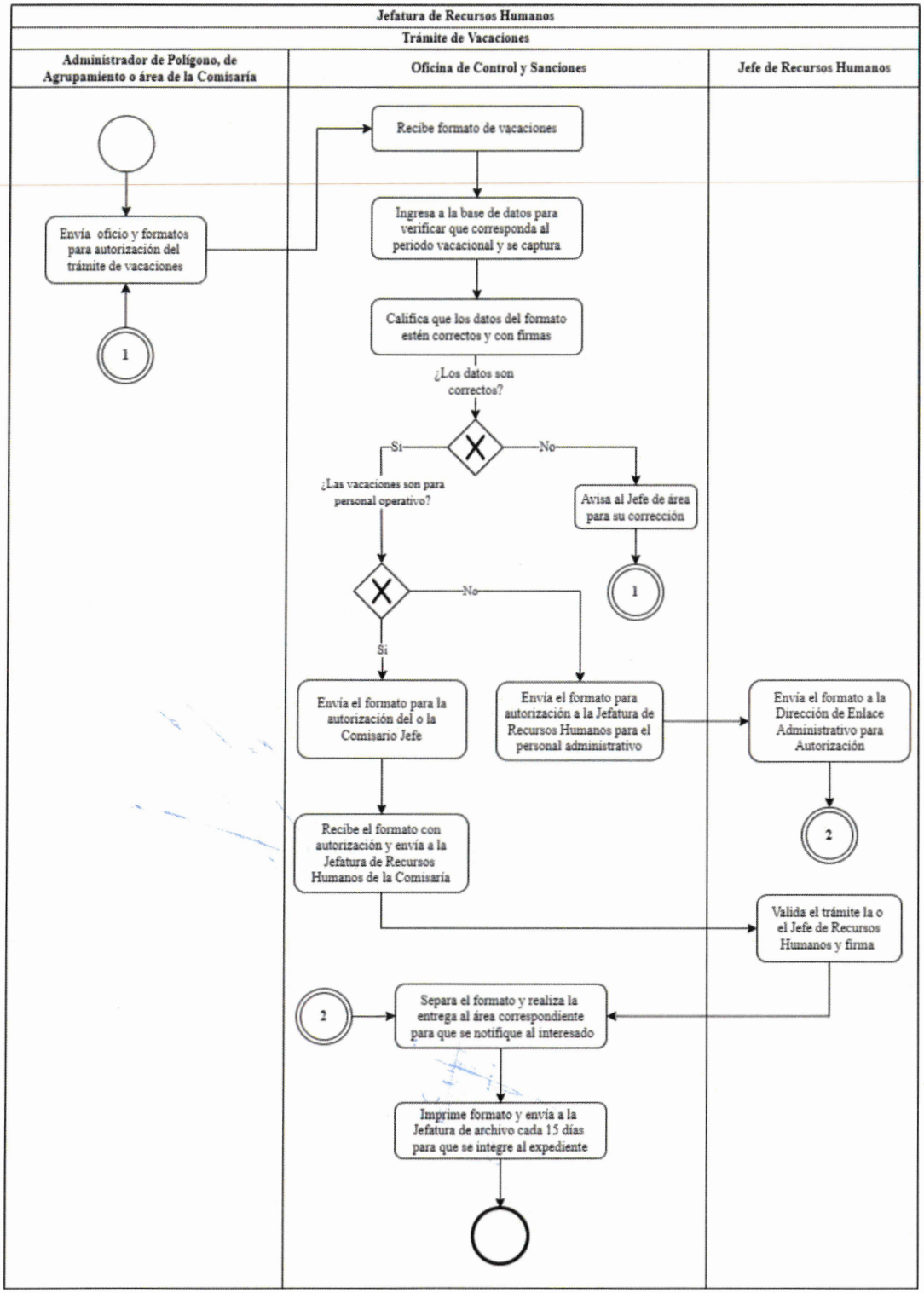

Identificación Organizacional	
Coordinación o Dependencia:	Comisaría de la Policía de Guadalajara
Dirección:	Dirección de Enlace Administrativo
Área:	Jefatura de Recursos Humanos
Procedimiento:	Trámite Cancelación de Vacaciones
Código de procedimiento:	COPGU-ENAD-P-02-31
Fecha de Elaboración:	24 de Abril del 2022
Persona que Elaboró:	Mtro. Victor Hugo Bravo Mora
Responsable del Área que Revisó:	Ing. Gloria del Rocío Carrillo Vargas
Titular de la Dependencia que Autoriza:	Mtra. Perla Lorena López Guízar

Firmas:	**Fecha de Autorización:** Agosto 2022
Persona que Elaboró: Mtro. Victor Hugo Bravo Mora	**Responsable del área que Revisó:** Ing. Gloria del Rocío Carrillo Vargas

Titular de la Dependencia que Autoriza:

Mtra. Perla Lorena López Guízar

Diagrama de Flujo	
Trámite Cancelación de Vacaciones	COPGU-ENAD-P-02-31

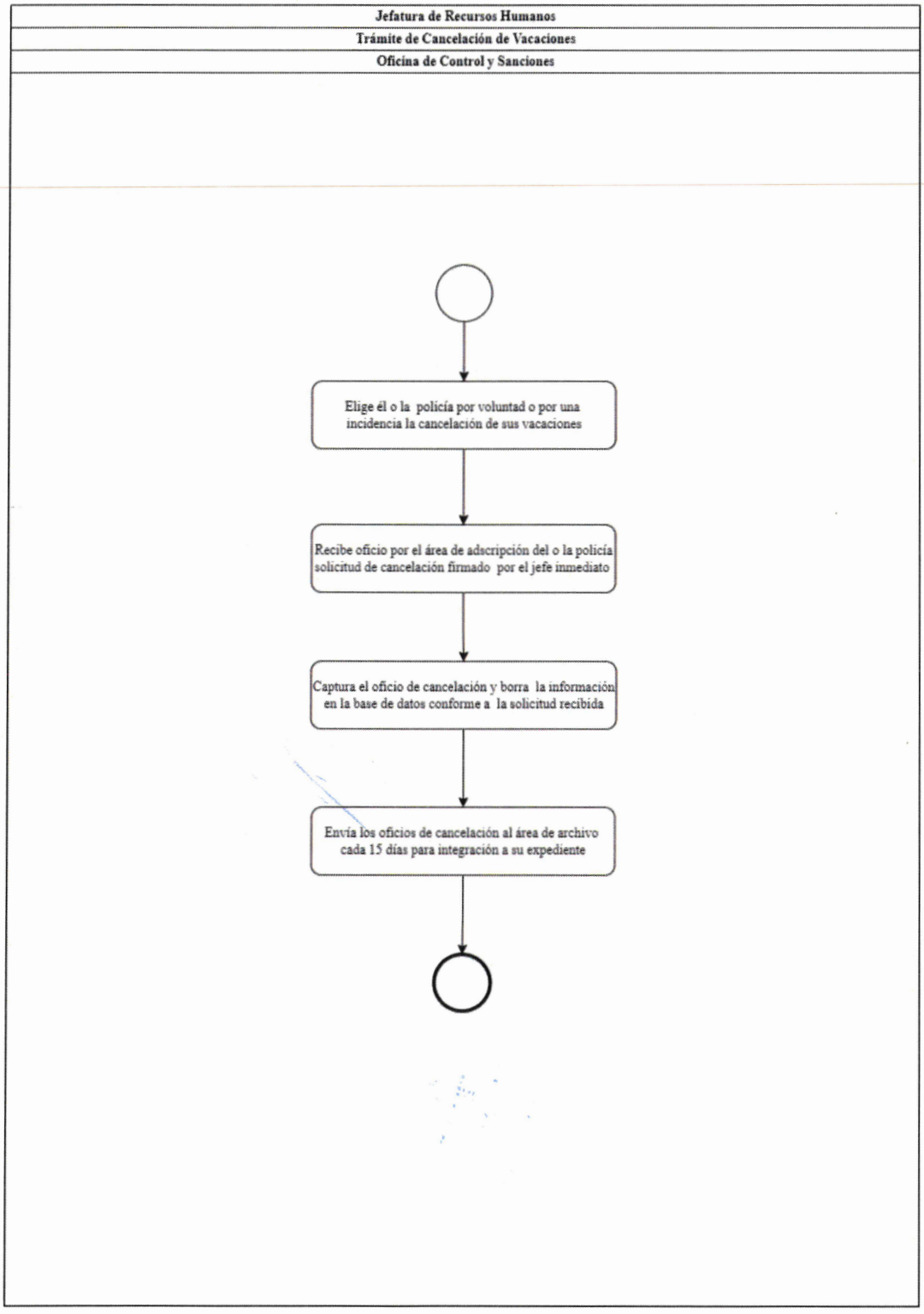

Identificación Organizacional	
Coordinación o Dependencia:	Comisaría de la Policía de Guadalajara
Dirección:	Dirección de Enlace Administrativo
Área:	Jefatura de Recursos Humanos
Procedimiento:	Seguimiento de Constancia de Incapacidad
Código de procedimiento:	COPGU-ENAD-P-02-32
Fecha de Elaboración:	25 de Abril del 2022
Persona que Elaboró:	Mtro. Victor Hugo Bravo Mora
Responsable del Área que Revisó:	Ing. Gloria del Rocío Carrillo Vargas
Titular de la Dependencia que Autoriza:	Mtra. Perla Lorena López Guízar

Firmas:	**Fecha de Autorización:** Agosto 2022
Persona que Elaboró: 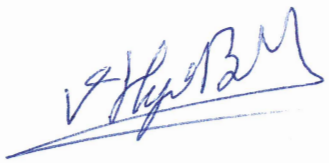 Mtro. Victor Hugo Bravo Mora	**Responsable del área que Revisó:** 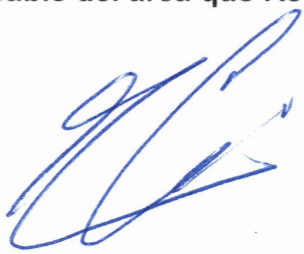 Ing. Gloria del Rocío Carrillo Vargas

Titular de la Dependencia que Autoriza:



Mtra. Perla Lorena López Guízar

Diagrama de Flujo

Seguimiento de Constancia de Incapacidad	COPGU-ENAD-P-02-32

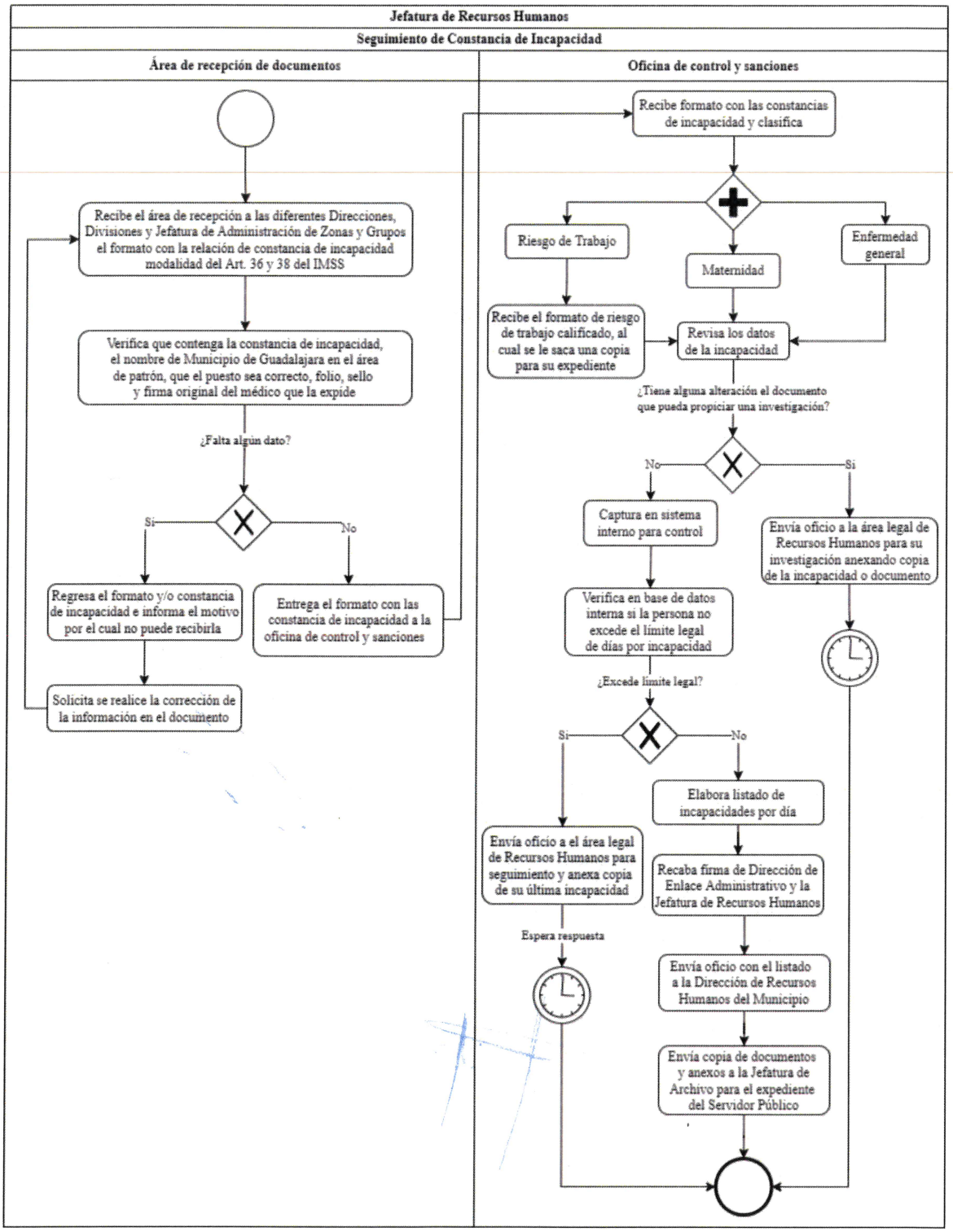

Identificación Organizacional	
Coordinación o Dependencia:	Comisaría de la Policía de Guadalajara
Dirección:	Dirección de Enlace Administrativo
Área:	Jefatura de Recursos Humanos
Procedimiento:	Elaboración de Tarjetas de Asistencia
Código de procedimiento:	COPGU-ENAD-P-02-33
Fecha de Elaboración:	25 de Abril del 2022
Persona que Elaboró:	Mtro. Victor Hugo Bravo Mora
Responsable del Área que Revisó:	Ing. Gloria del Rocío Carrillo Vargas
Titular de la Dependencia que Autoriza:	Mtra. Perla Lorena López Guízar

Firmas:	**Fecha de Autorización:** Agosto 2022
Persona que Elaboró: 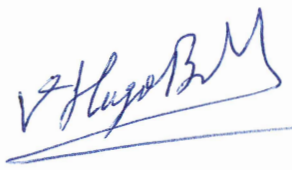 Mtro. Victor Hugo Bravo Mora	**Responsable del área que Revisó:**  Ing. Gloria del Rocío Carrillo Vargas

Titular de la Dependencia que Autoriza:



Mtra. Perla Lorena López Guízar

Diagrama de Flujo	
Elaboración de Tarjetas de Asistencia	COPGU-ENAD-P-02-33

Jefatura de Recursos Humanos

Elaboración de Tarjetas de Asistencia

Oficina de Control y Sanciones

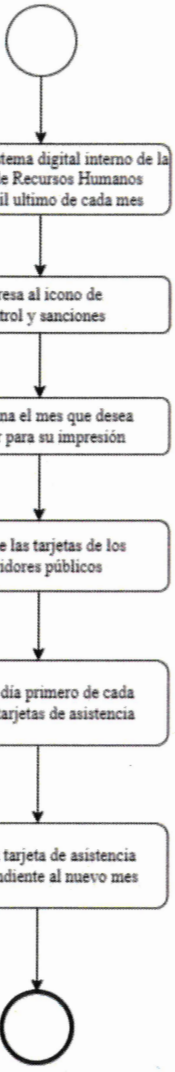

Identificación Organizacional	
Coordinación o Dependencia:	Comisaría de la Policía de Guadalajara
Dirección:	Dirección de Enlace Administrativo
Área:	Jefatura de Recursos Humanos
Procedimiento:	Trámite de Incidencia por Falta o Retardo
Código de procedimiento:	COPGU-ENAD-P-02-34
Fecha de Elaboración:	26 de Abril del 2022
Persona que Elaboró:	Mtro. Victor Hugo Bravo Mora
Responsable del Área que Revisó:	Ing. Gloria del Rocío Carrillo Vargas
Titular de la Dependencia que Autoriza:	Mtra. Perla Lorena López Guízar

Firmas:	**Fecha de Autorización:** Agosto 2022
Persona que Elaboró: Mtro. Victor Hugo Bravo Mora	**Responsable del área que Revisó:** Ing. Gloria del Rocío Carrillo Vargas

Titular de la Dependencia que Autoriza:

Mtra. Perla Lorena López Guízar

Diagrama de Flujo

Trámite de Incidencia por Falta o Retardo	COPGU-ENAD-P-02-34

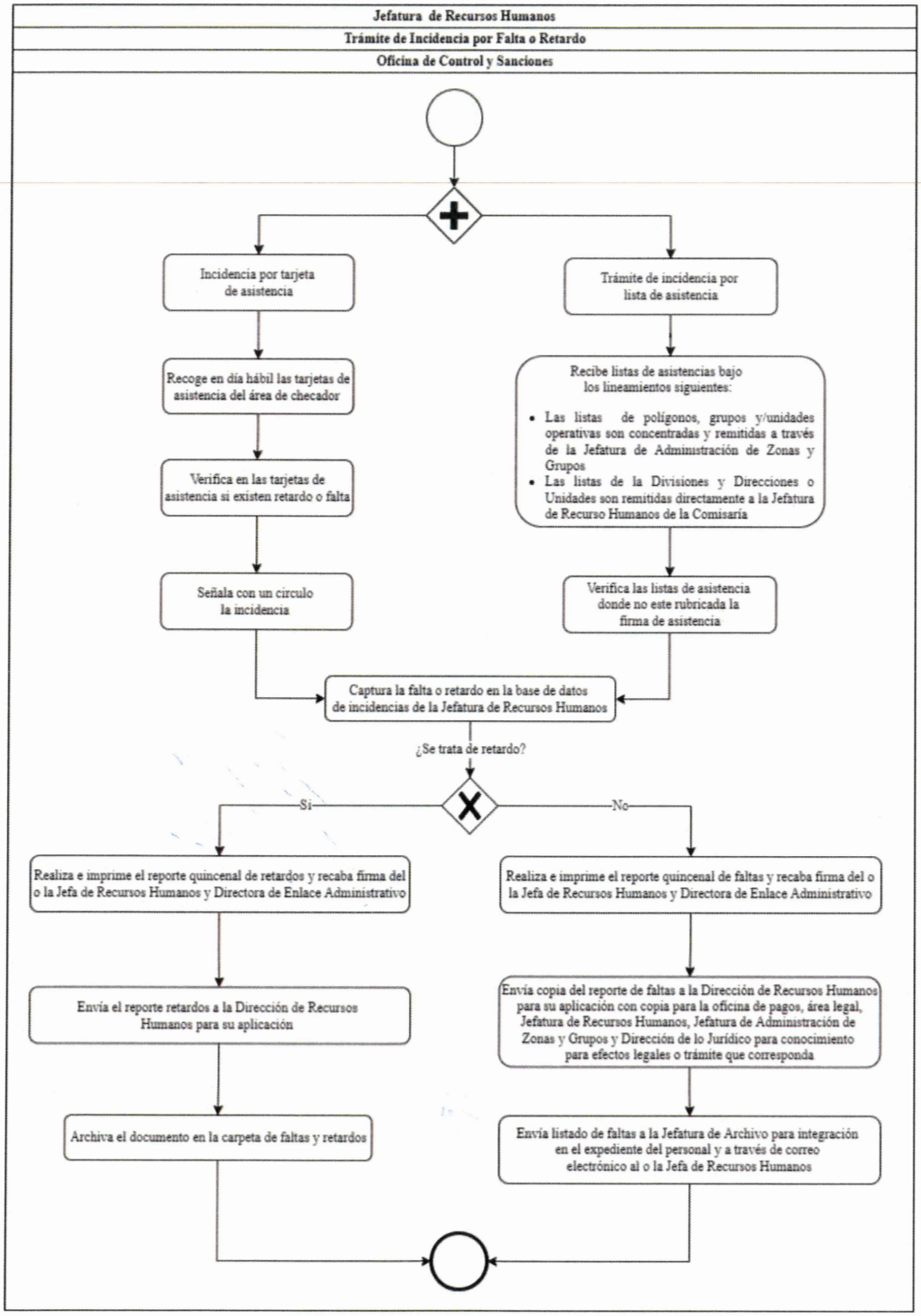

Identificación Organizacional	
Coordinación o Dependencia:	Comisaría de la Policía de Guadalajara
Dirección:	Dirección de Enlace Administrativo
Área:	Jefatura de Recursos Humanos
Procedimiento:	Solicitud de Descuento por Oficio
Código de procedimiento:	COPGU-ENAD-P-02-35
Fecha de Elaboración:	26 de Abril del 2022
Persona que Elaboró:	Mtro. Victor Hugo Bravo Mora
Responsable del Área que Revisó:	Ing. Gloria del Rocío Carrillo Vargas
Titular de la Dependencia que Autoriza:	Mtra. Perla Lorena López Guízar

Firmas:	**Fecha de Autorización:** Agosto 2022
Persona que Elaboró: Mtro. Victor Hugo Bravo Mora	**Responsable del área que Revisó:** Ing. Gloria del Rocío Carrillo Vargas

Titular de la Dependencia que Autoriza:

Mtra. Perla Lorena López Guízar

Diagrama de Flujo	
Solicitud de Descuentos por Oficio	COPGU-ENAD-P-02-35

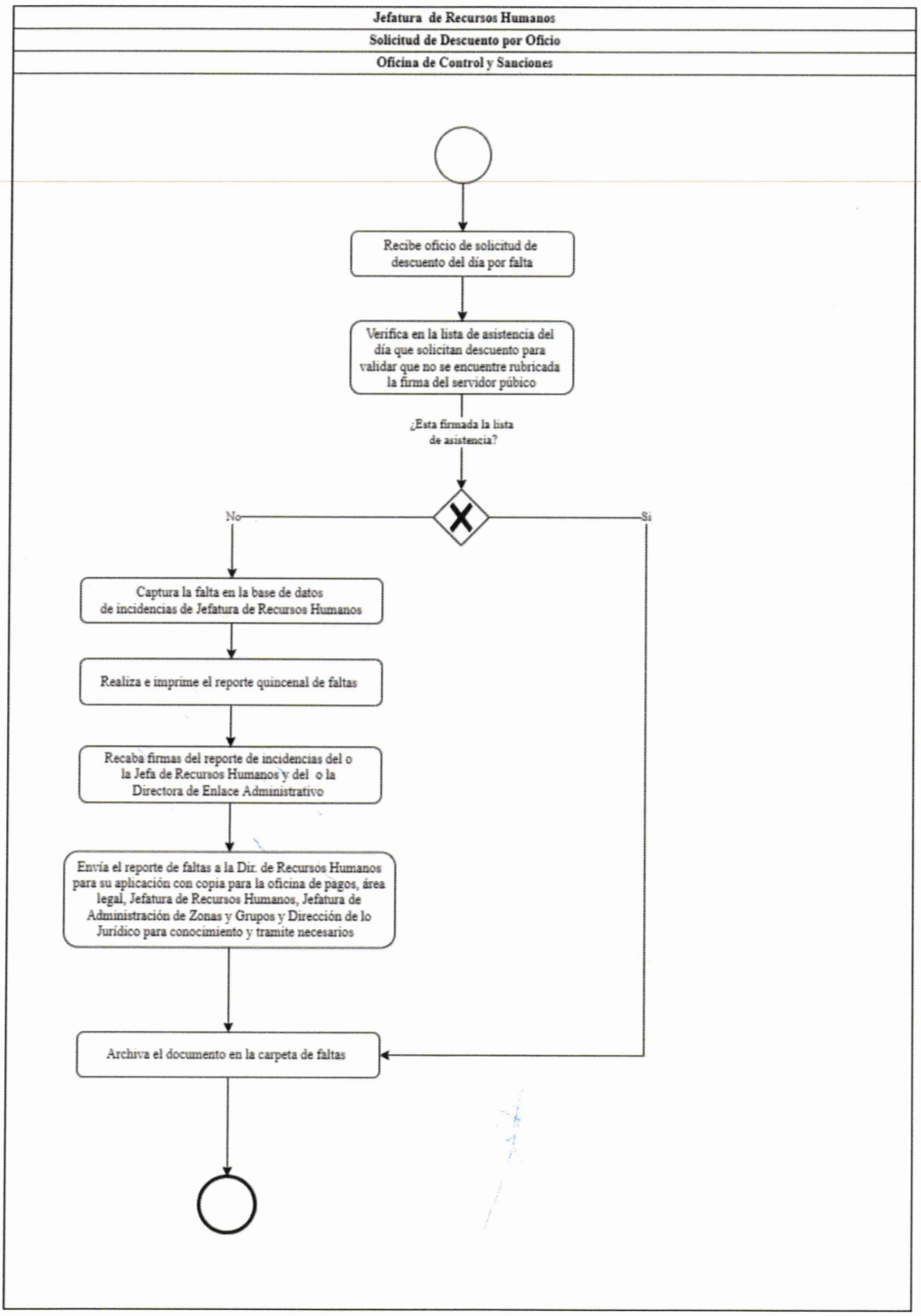

Identificación Organizacional	
Coordinación o Dependencia:	Comisaría de la Policía de Guadalajara
Dirección:	Dirección de Enlace Administrativo
Área:	Jefatura de Recursos Humanos
Procedimiento:	Trámite de Justificación de Falta o Retardo
Código de procedimiento:	COPGU-ENAD-P-02-36
Fecha de Elaboración:	26 de Abril del 2022
Persona que Elaboró:	Mtro. Victor Hugo Bravo Mora
Responsable del Área que Revisó:	Ing. Gloria del Rocío Carrillo Vargas
Titular de la Dependencia que Autoriza:	Mtra. Perla Lorena López Guízar

Firmas:	**Fecha de Autorización:** Agosto 2022
Persona que Elaboró: Mtro. Victor Hugo Bravo Mora	**Responsable del área que Revisó:** Ing. Gloria del Rocío Carrillo Vargas

Titular de la Dependencia que Autoriza:

Mtra. Perla Lorena López Guízar

Diagrama de Flujo

Trámite de Justificación de Falta o Retardo	COPGU-ENAD-P-02-36

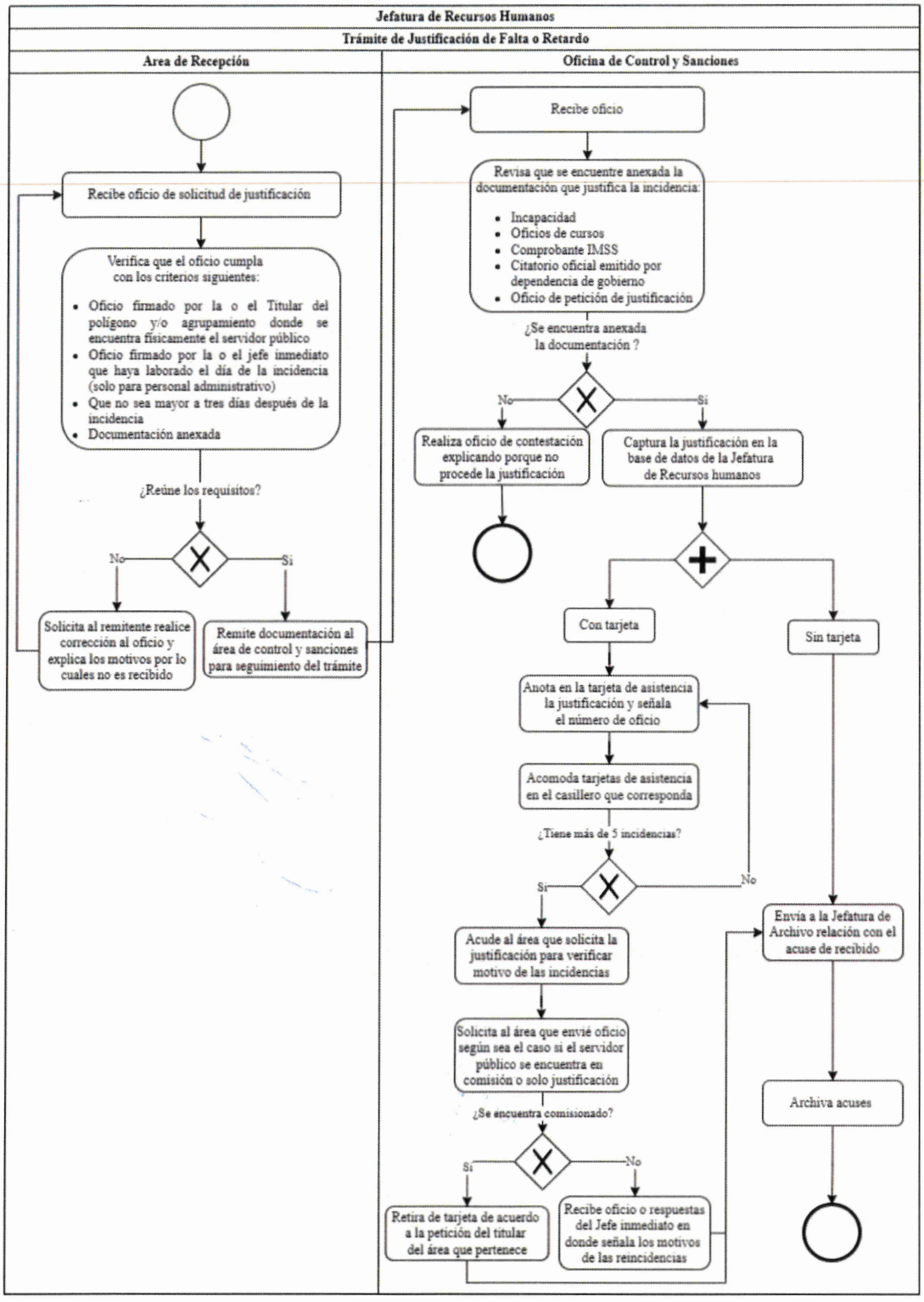

Identificación Organizacional	
Coordinación o Dependencia:	Comisaría de la Policía de Guadalajara
Dirección:	Dirección de Enlace Administrativo
Área:	Jefatura de Recursos Humanos
Procedimiento:	Trámite de Reembolso por Descuento de Día
Código de procedimiento:	COPGU-ENAD-P-02-37
Fecha de Elaboración:	27 de Abril del 2022
Persona que Elaboró:	Mtro. Victor Hugo Bravo Mora
Responsable del Área que Revisó:	Ing. Gloria del Rocío Carrillo Vargas
Titular de la Dependencia que Autoriza:	Mtra. Perla Lorena López Guízar

Firmas:	**Fecha de Autorización:** Agosto 2022
Persona que Elaboró: Mtro. Victor Hugo Bravo Mora	**Responsable del área que Revisó:** Ing. Gloria del Rocío Carrillo Vargas

Titular de la Dependencia que Autoriza:

Mtra. Perla Lorena López Guízar

Diagrama de Flujo

Trámite de Reembolso por Descuento de Día	COPGU-ENAD-P-02-37

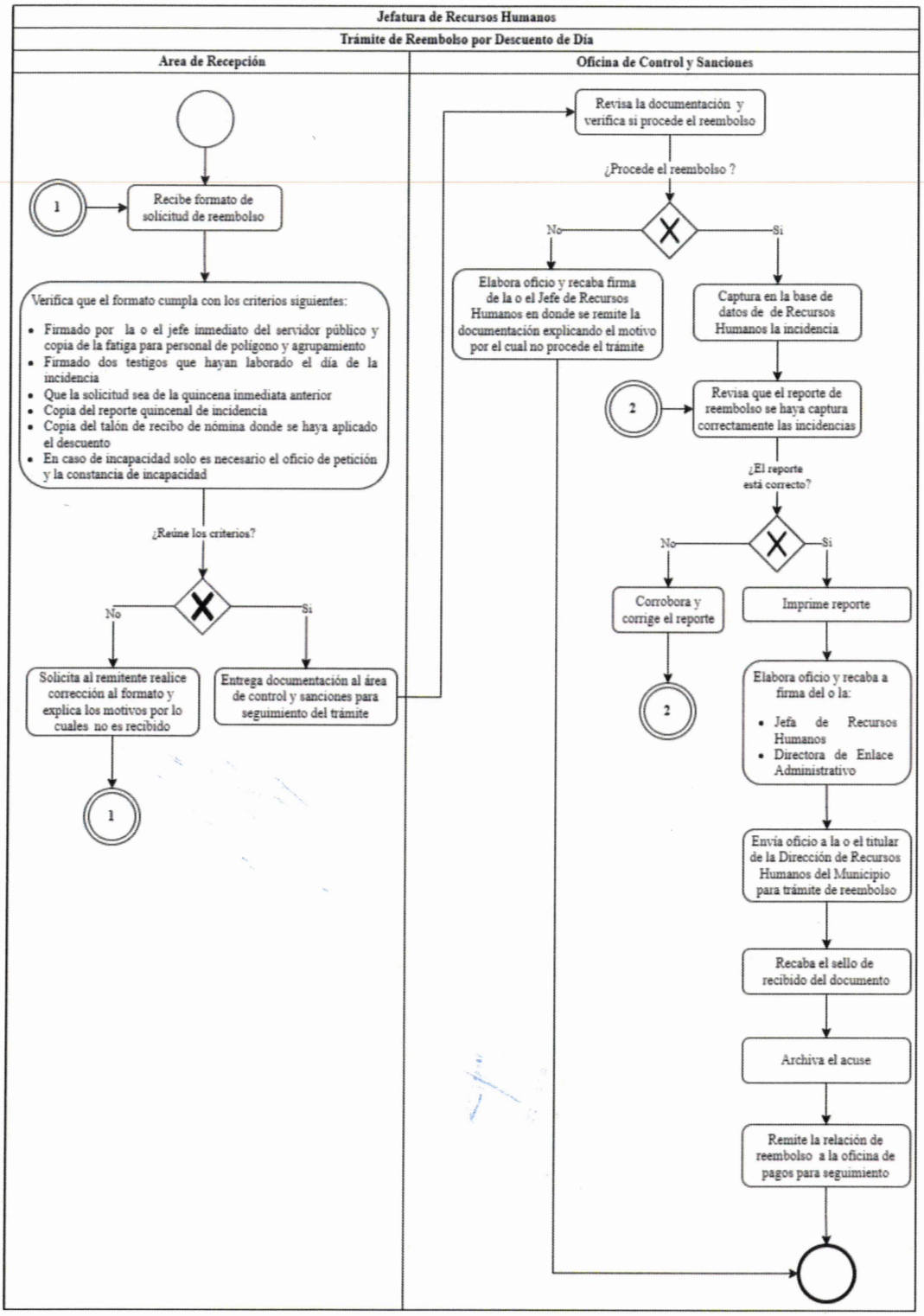

Identificación Organizacional	
Coordinación o Dependencia:	Comisaría de la Policía de Guadalajara
Dirección:	Dirección de Enlace Administrativo
Área:	Jefatura de Recursos Humanos
Procedimiento:	Suspensiones
Código de procedimiento:	COPGU-ENAD-P-02-38
Fecha de Elaboración:	27 de Abril del 2022
Persona que Elaboró:	Mtro. Victor Hugo Bravo Mora
Responsable del Área que Revisó:	Ing. Gloria del Rocío Carrillo Vargas
Titular de la Dependencia que Autoriza:	Mtra. Perla Lorena López Guízar

Firmas:	**Fecha de Autorización:** Agosto 2022
Persona que Elaboró: Mtro. Victor Hugo Bravo Mora	**Responsable del área que Revisó:** Ing. Gloria del Rocío Carrillo Vargas

Titular de la Dependencia que Autoriza:

Mtra. Perla Lorena López Guízar

Diagrama de Flujo

Suspensiones	COPGU-ENAD-P-02-38

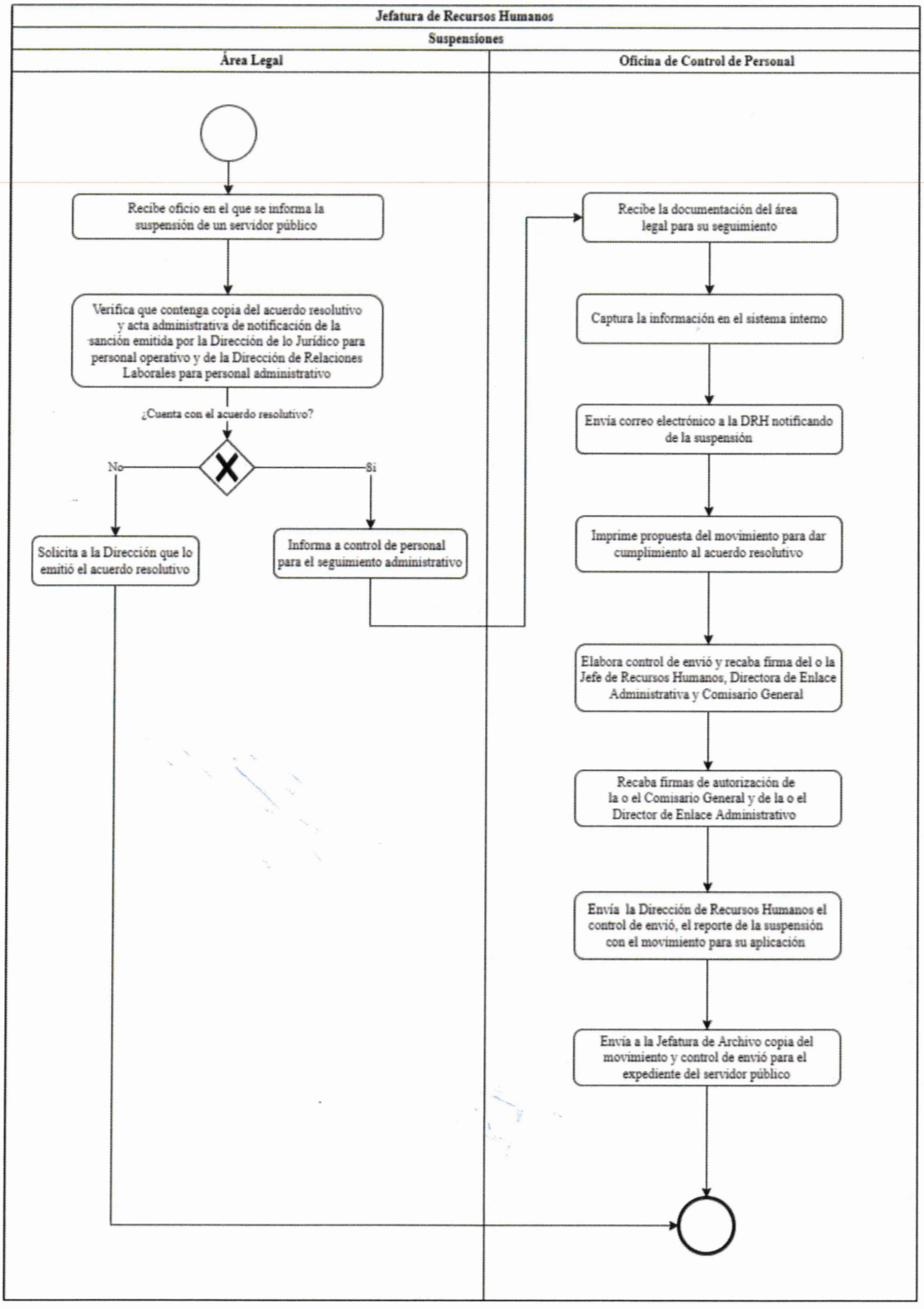

Identificación Organizacional	
Coordinación o Dependencia:	Comisaría de la Policía de Guadalajara
Dirección:	Dirección de Enlace Administrativo
Área:	Jefatura de Recursos Humanos
Procedimiento:	Pago de Nómina
Código de procedimiento:	COPGU-ENAD-P-02-39
Fecha de Elaboración:	28 de Abril del 2022
Persona que Elaboró:	Mtro. Victor Hugo Bravo Mora
Responsable del Área que Revisó:	Ing. Gloria del Rocío Carrillo Vargas
Titular de la Dependencia que Autoriza:	Mtra. Perla Lorena López Guízar

Firmas:	**Fecha de Autorización:** Agosto 2022
Persona que Elaboró: 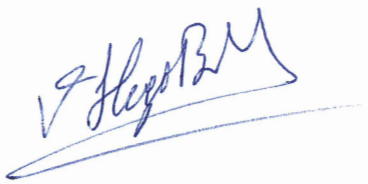 Mtro. Victor Hugo Bravo Mora	**Responsable del área que Revisó:**  Ing. Gloria del Rocío Carrillo Vargas

Titular de la Dependencia que Autoriza:

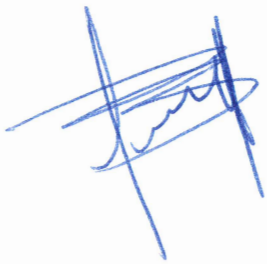

Mtra. Perla Lorena López Guízar

Diagrama de Flujo

Pago de Nómina	COPGU-ENAD-P-02-39

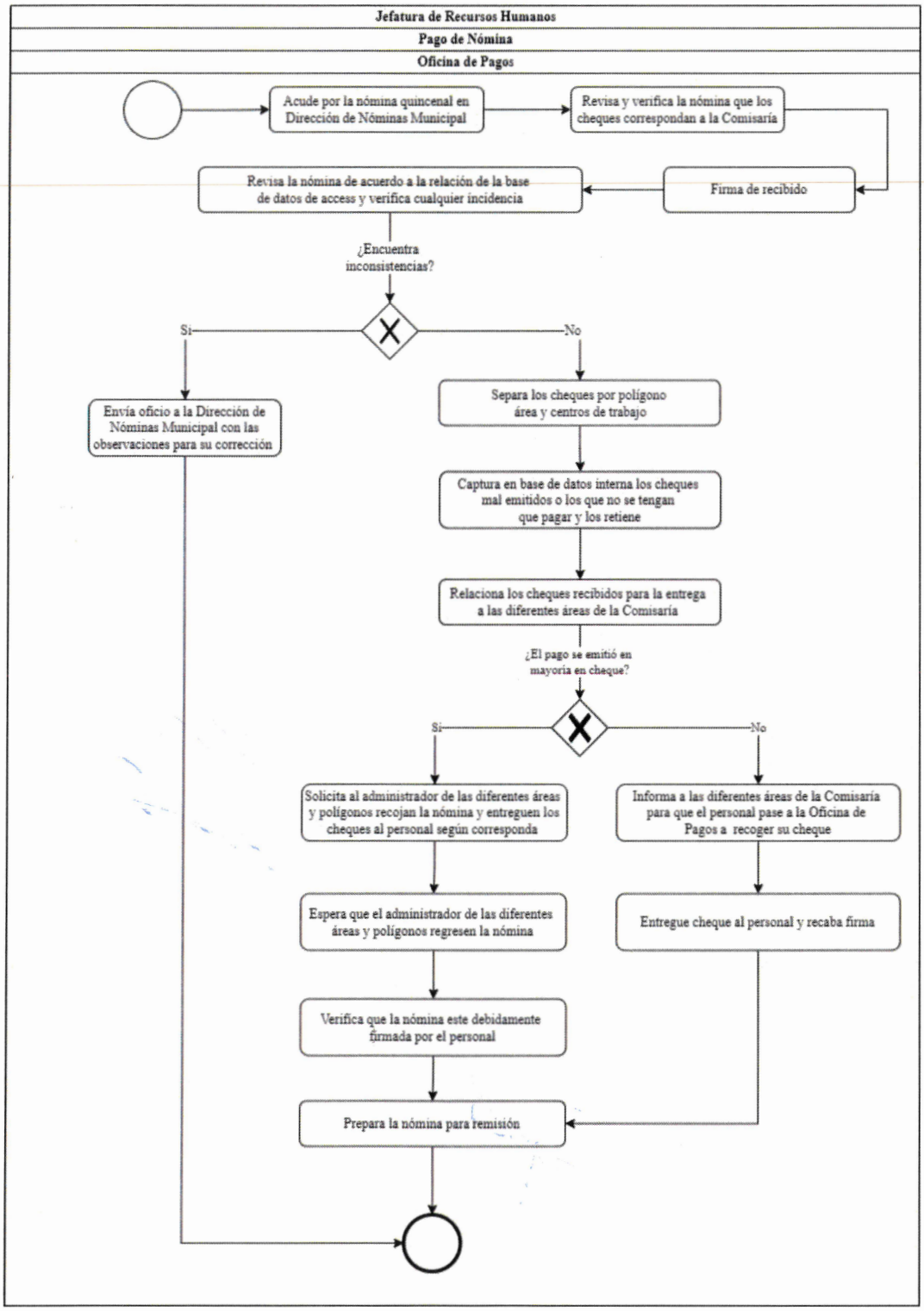

Identificación Organizacional	
Coordinación o Dependencia:	Comisaría de la Policía de Guadalajara
Dirección:	Dirección de Enlace Administrativo
Área:	Jefatura de Recursos Humanos
Procedimiento:	Remisión de Nómina
Código de procedimiento:	COPGU-ENAD-P-02-40
Fecha de Elaboración:	28 de Abril del 2022
Persona que Elaboró:	Mtro. Victor Hugo Bravo Mora
Responsable del Área que Revisó:	Ing. Gloria del Rocío Carrillo Vargas
Titular de la Dependencia que Autoriza:	Mtra. Perla Lorena López Guízar

Firmas:	**Fecha de Autorización:** Agosto 2022
Persona que Elaboró:  Mtro. Victor Hugo Bravo Mora	**Responsable del área que Revisó:** 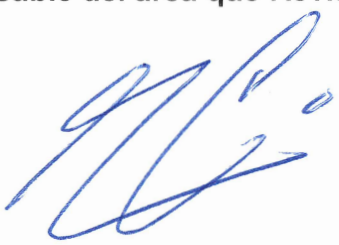 Ing. Gloria del Rocío Carrillo Vargas

Titular de la Dependencia que Autoriza:

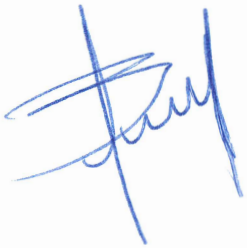

Mtra. Perla Lorena López Guízar

Diagrama de Flujo	
Remisión de Nómina	COPGU-ENAD-P-02-40

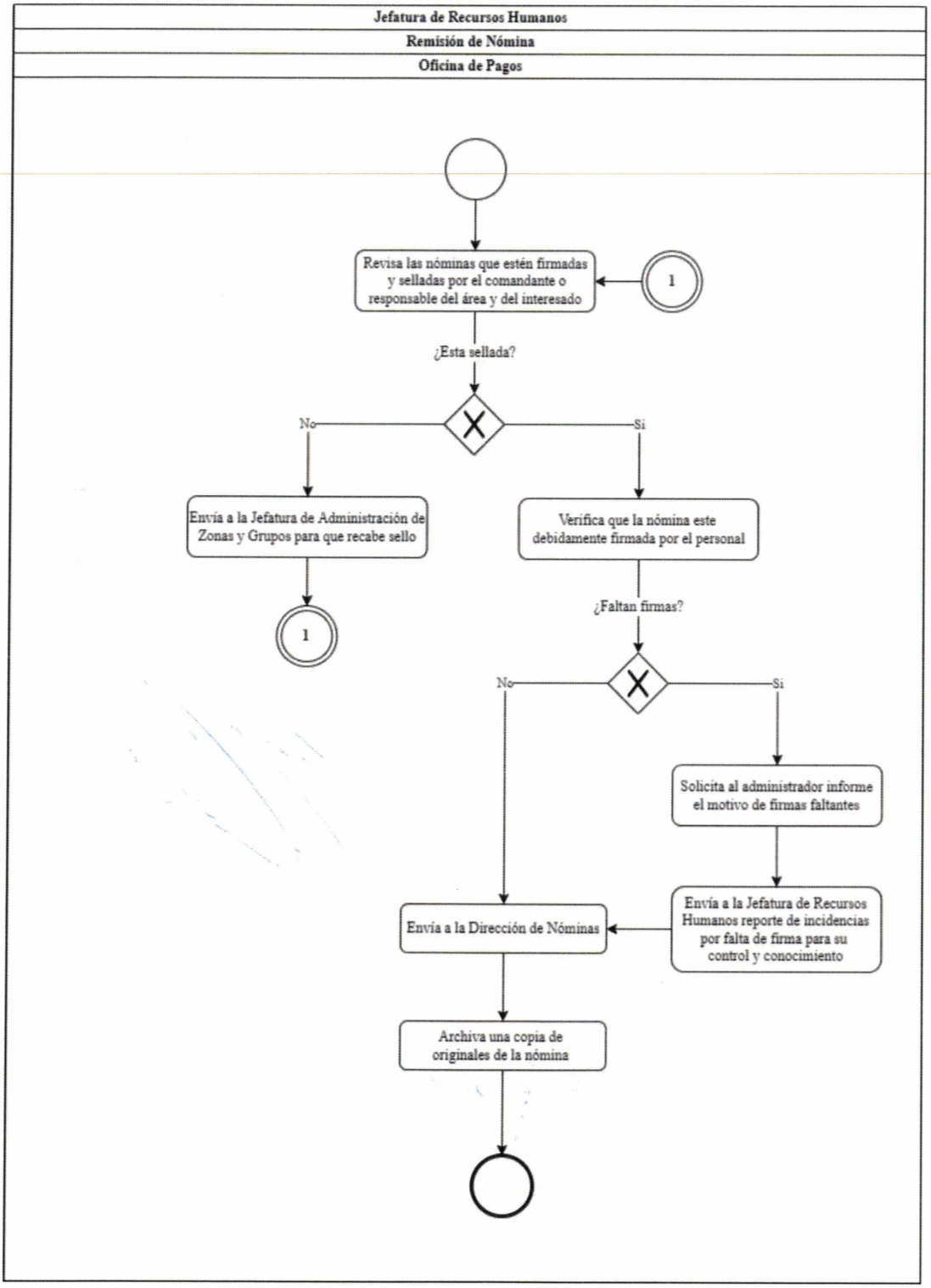

Identificación Organizacional	
Coordinación o Dependencia:	Comisaría de la Policía de Guadalajara
Dirección:	Dirección de Enlace Administrativo
Área:	Jefatura de Recursos Humanos
Procedimiento:	Trámite de Pago de Habilitación
Código de procedimiento:	COPGU-ENAD-P-02-41
Fecha de Elaboración:	29 de Abril del 2022
Persona que Elaboró:	Mtro. Victor Hugo Bravo Mora
Responsable del Área que Revisó:	Ing. Gloria del Rocío Carrillo Vargas
Titular de la Dependencia que Autoriza:	Mtra. Perla Lorena López Guízar

Firmas:	**Fecha de Autorización:** Agosto 2022
Persona que Elaboró: Mtro. Victor Hugo Bravo Mora	**Responsable del área que Revisó:** Ing. Gloria del Rocío Carrillo Vargas

Titular de la Dependencia que Autoriza:

Mtra. Perla Lorena López Guízar

Diagrama de Flujo	
Trámite de Pago de Habilitación	COPGU-ENAD-P-02-41

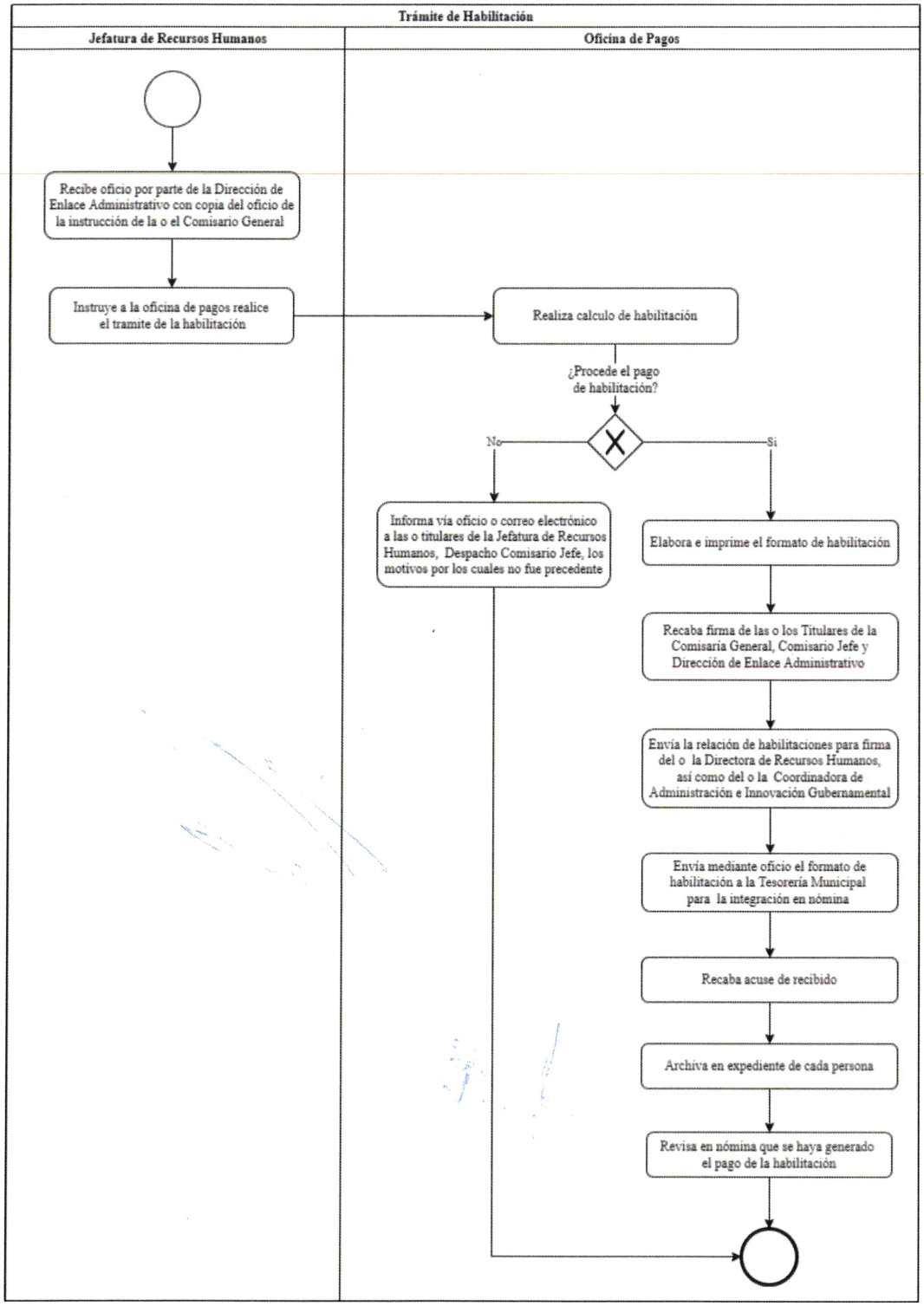

Identificación Organizacional	
Coordinación o Dependencia:	Comisaría de la Policía de Guadalajara
Dirección:	Dirección de Enlace Administrativo
Área:	Jefatura de Recursos Humanos
Procedimiento:	Entrega de Tarjetas de Vales
Código de procedimiento:	COPGU-ENAD-P-02-42
Fecha de Elaboración:	29 de Abril del 2022
Persona que Elaboró:	Mtro. Victor Hugo Bravo Mora
Responsable del Área que Revisó:	Ing. Gloria del Rocío Carrillo Vargas
Titular de la Dependencia que Autoriza:	Mtra. Perla Lorena López Guízar

Firmas:	**Fecha de Autorización:** Agosto 2022
Persona que Elaboró: Mtro. Victor Hugo Bravo Mora	**Responsable del área que Revisó:** Ing. Gloria del Rocío Carrillo Vargas

Titular de la Dependencia que Autoriza:

Mtra. Perla Lorena López Guízar

Diagrama de Flujo

Entrega de Tarjetas de Vales	COPGU-ENAD-P-02-42

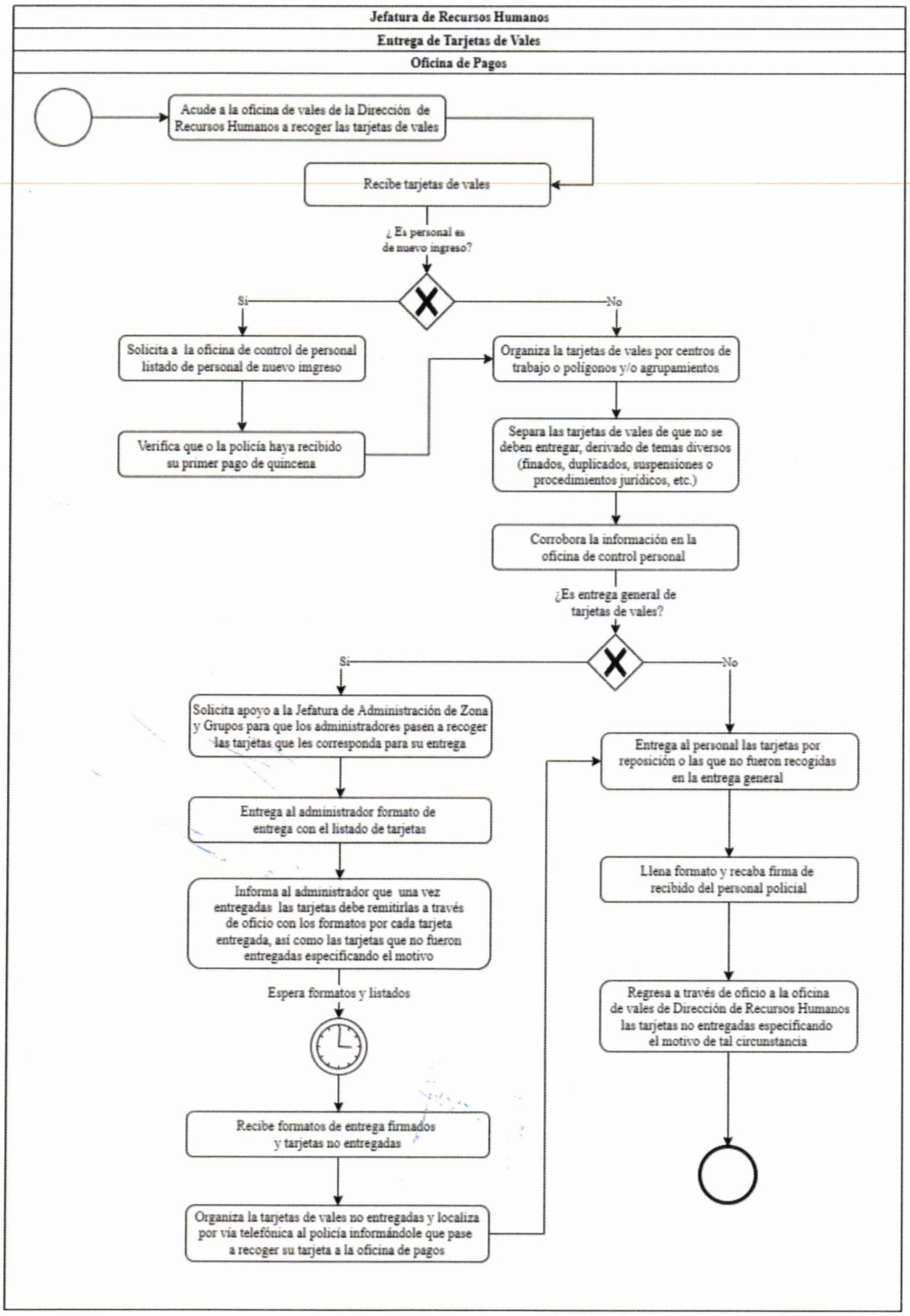

Identificación Organizacional	
Coordinación o Dependencia:	Comisaría de la Policía de Guadalajara
Dirección:	Dirección de Enlace Administrativo
Área:	Jefatura de Recursos Humanos
Procedimiento:	Trámite para Reposición de Tarjetas de Vales por Robo, Daño o Extravió
Código de procedimiento:	COPGU-ENAD-P-02-43
Fecha de Elaboración:	29 de Abril del 2022
Persona que Elaboró:	Mtro. Victor Hugo Bravo Mora
Responsable del Área que Revisó:	Ing. Gloria del Rocío Carrillo Vargas
Titular de la Dependencia que Autoriza:	Mtra. Perla Lorena López Guízar

Firmas:	**Fecha de Autorización:** Agosto 2022
Persona que Elaboró: 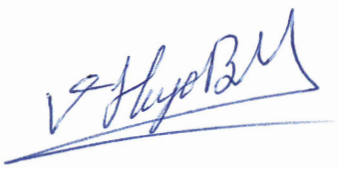 Mtro. Victor Hugo Bravo Mora	**Responsable del área que Revisó:**  Ing. Gloria del Rocío Carrillo Vargas

Titular de la Dependencia que Autoriza:



Mtra. Perla Lorena López Guízar

Diagrama de Flujo	
Trámite para Reposición de Tarjetas de Vales por Robo, Daño o Extravió	COPGU-ENAD-P-02-43

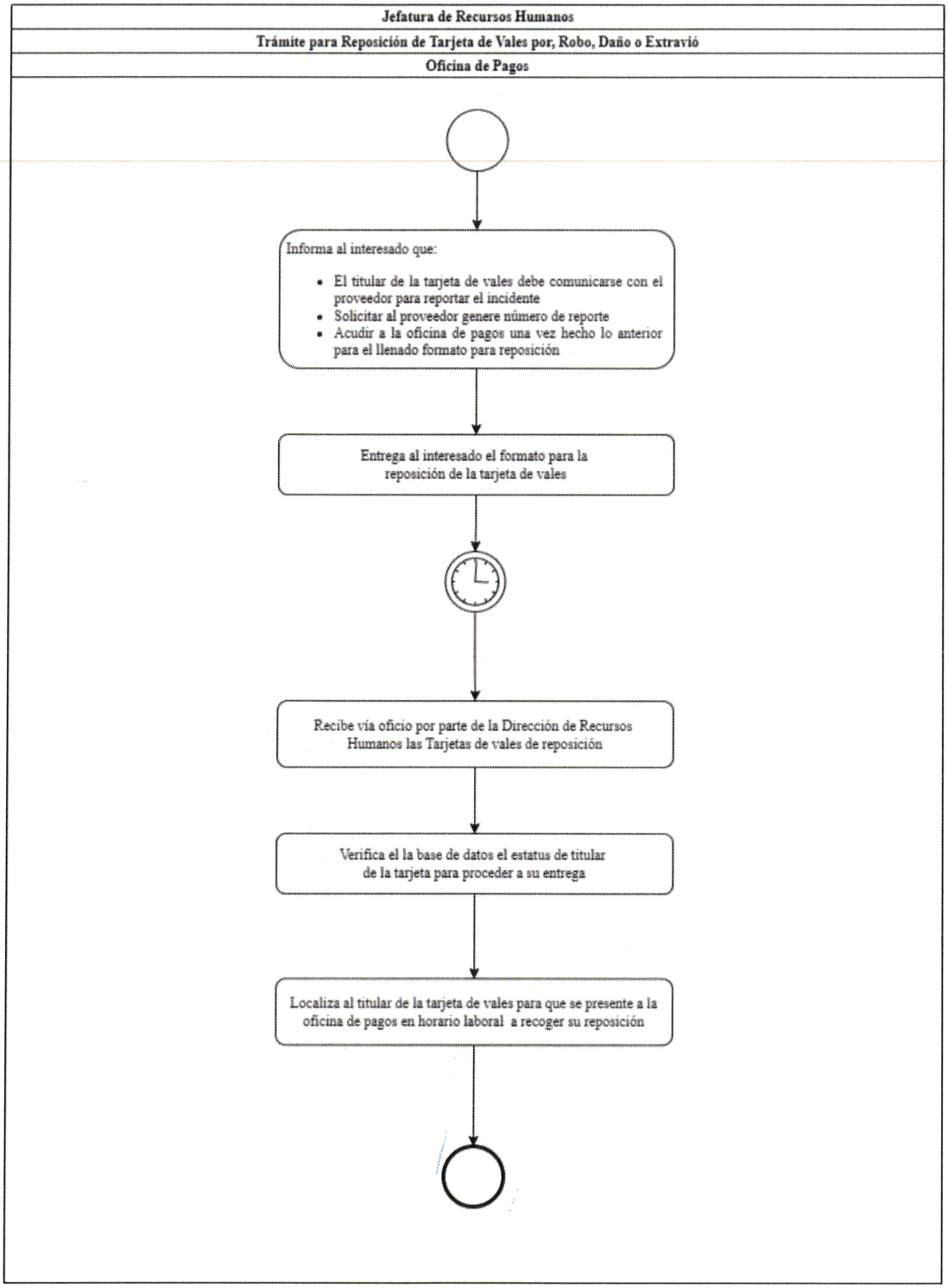

Identificación Organizacional	
Coordinación o Dependencia:	Comisaría de la Policía de Guadalajara
Dirección:	Dirección de Enlace Administrativo
Área:	Jefatura de Recursos Humanos
Procedimiento:	Verificación de no Adeudo de Pago de Nómina
Código de procedimiento:	COPGU-ENAD-P-02-44
Fecha de Elaboración:	29 de Abril del 2022
Persona que Elaboró:	Mtro. Victor Hugo Bravo Mora
Responsable del Área que Revisó:	Ing. Gloria del Rocío Carrillo Vargas
Titular de la Dependencia que Autoriza:	Mtra. Perla Lorena López Guízar

Firmas:	**Fecha de Autorización:** Agosto 2022
Persona que Elaboró: 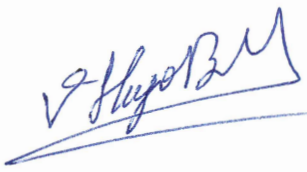 Mtro. Victor Hugo Bravo Mora	**Responsable del área que Revisó:**  Ing. Gloria del Rocío Carrillo Vargas

Titular de la Dependencia que Autoriza:



Mtra. Perla Lorena López Guízar

Diagrama de Flujo	
Verificación de no Adeudo de Pago de Nómina	COPGU-ENAD-P-02-44

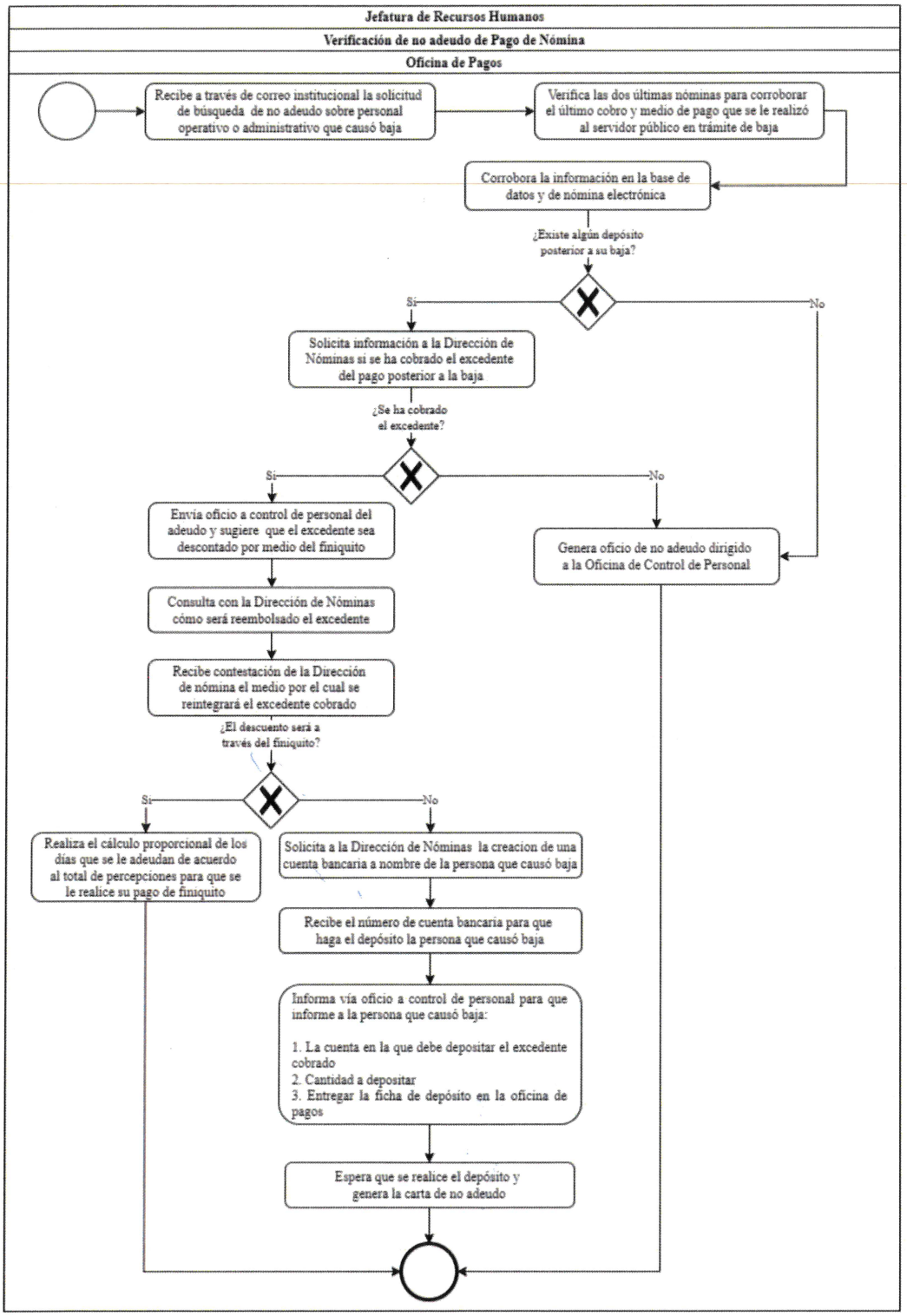

Identificación Organizacional	
Coordinación o Dependencia:	Comisaría de la Policía de Guadalajara
Dirección:	Dirección de Enlace Administrativo
Área:	Jefatura de Recursos Humanos
Procedimiento:	Recepción de Documentación Oficilía de Partes
Código de procedimiento:	COPGU-ENAD-P-02-45
Fecha de Elaboración:	29 de Abril del 2022
Persona que Elaboró:	Mtro. Victor Hugo Bravo Mora
Responsable del Área que Revisó:	Ing. Gloria del Rocío Carrillo Vargas
Titular de la Dependencia que Autoriza:	Mtra. Perla Lorena López Guízar

Firmas:	**Fecha de Autorización:** Agosto 2022
Persona que Elaboró: 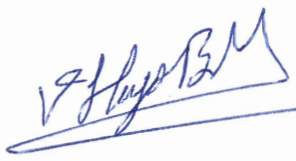 Mtro. Victor Hugo Bravo Mora	**Responsable del área que Revisó:**  Ing. Gloria del Rocío Carrillo Vargas

Titular de la Dependencia que Autoriza:



Mtra. Perla Lorena López Guízar

Diagrama de Flujo	
Recepción de Documentación Oficilía de Partes	COPGU-ENAD-P-02-45

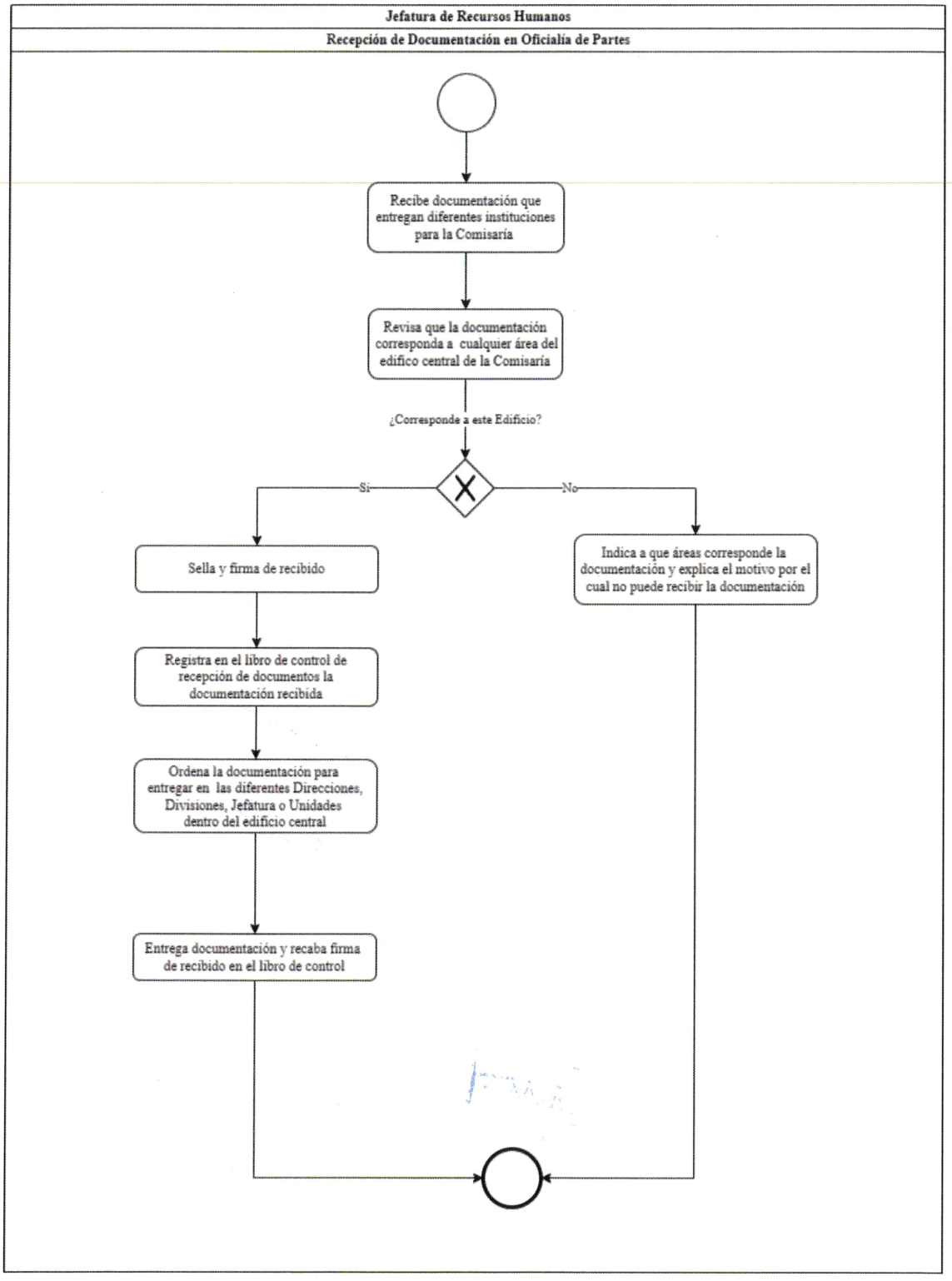

Identificación Organizacional	
Coordinación o Dependencia:	Comisaría de la Policía de Guadalajara
Dirección:	Dirección de Enlace Administrativo
Área:	Jefatura de Recursos Humanos
Procedimiento:	Trámite de Pago de Servicio Extraordinario
Código de procedimiento:	COPGU-ENAD-P-02-46
Fecha de Elaboración:	02 de Mayo del 2022
Persona que Elaboró:	Mtro. Victor Hugo Bravo Mora
Responsable del Área que Revisó:	Ing. Gloria del Rocío Carrillo Vargas
Titular de la Dependencia que Autoriza:	Mtra. Perla Lorena López Guízar

Firmas:	**Fecha de Autorización:** Agosto 2022
Persona que Elaboró: 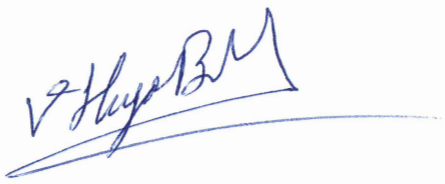 Mtro. Victor Hugo Bravo Mora	**Responsable del área que Revisó:**  Ing. Gloria del Rocío Carrillo Vargas

Titular de la Dependencia que Autoriza:



Mtra. Perla Lorena López Guízar

Diagrama de Flujo	
Trámite de Pago de Servicio Extraordinario	COPGU-ENAD-P-02-46

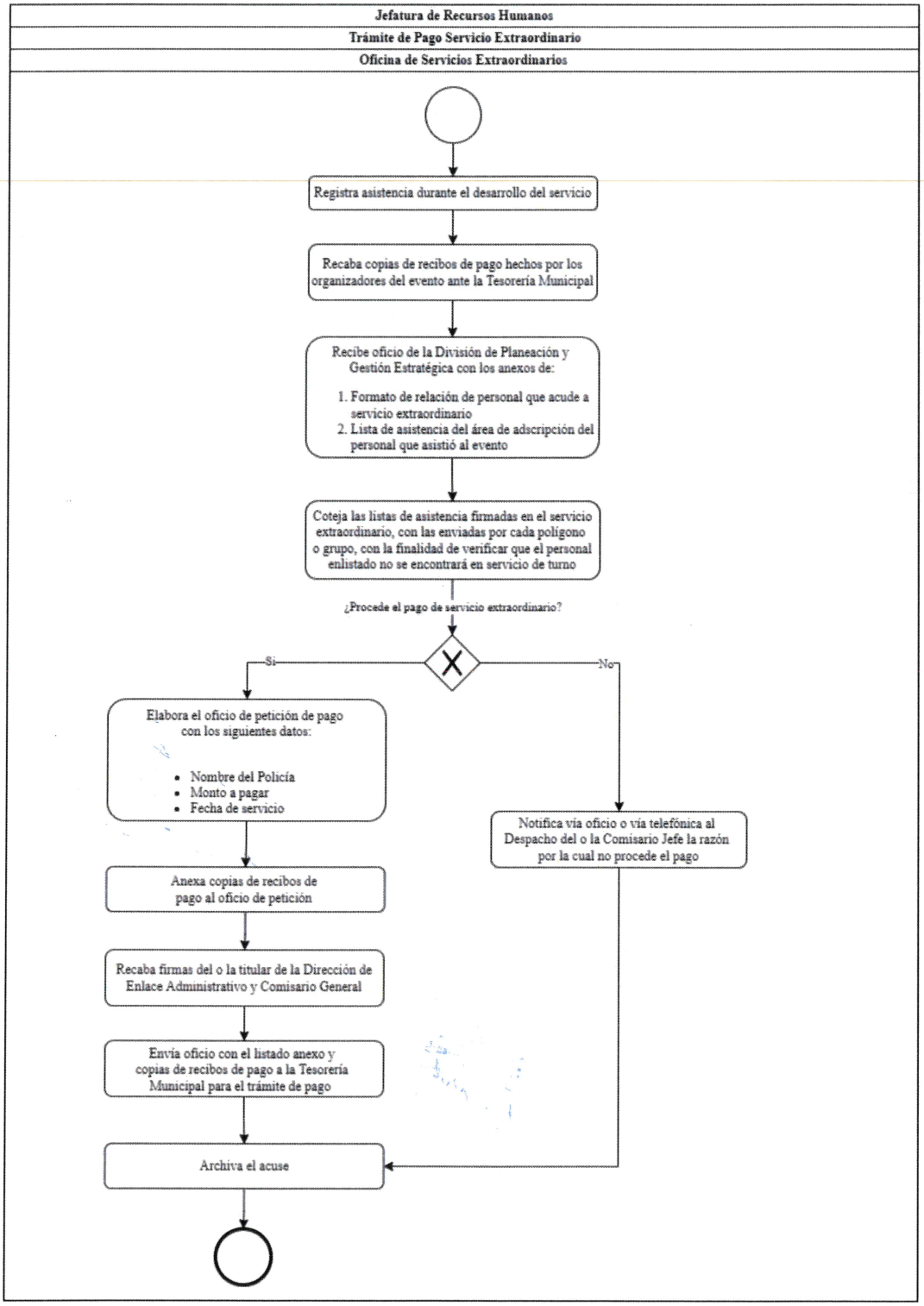

Identificación Organizacional	
Coordinación o Dependencia:	Comisaría de la Policía de Guadalajara
Dirección:	Dirección de Enlace Administrativo
Área:	Jefatura de Recursos Humanos
Procedimiento:	Trámite de Pago de Servicios Relevantes
Código de procedimiento:	COPGU-ENAD-P-02-47
Fecha de Elaboración:	03 de Mayo del 2022
Persona que Elaboró:	Mtro. Victor Hugo Bravo Mora
Responsable del Área que Revisó:	Ing. Gloria del Rocío Carrillo Vargas
Titular de la Dependencia que Autoriza:	Mtra. Perla Lorena López Guízar

Firmas:	**Fecha de Autorización:** Agosto 2022
Persona que Elaboró: Mtro. Victor Hugo Bravo Mora	**Responsable del área que Revisó:** Ing. Gloria del Rocío Carrillo Vargas

Titular de la Dependencia que Autoriza:

Mtra. Perla Lorena López Guízar

Diagrama de Flujo

Trámite de Pago de Servicios Relevantes	COPGU-ENAD-P-02-47

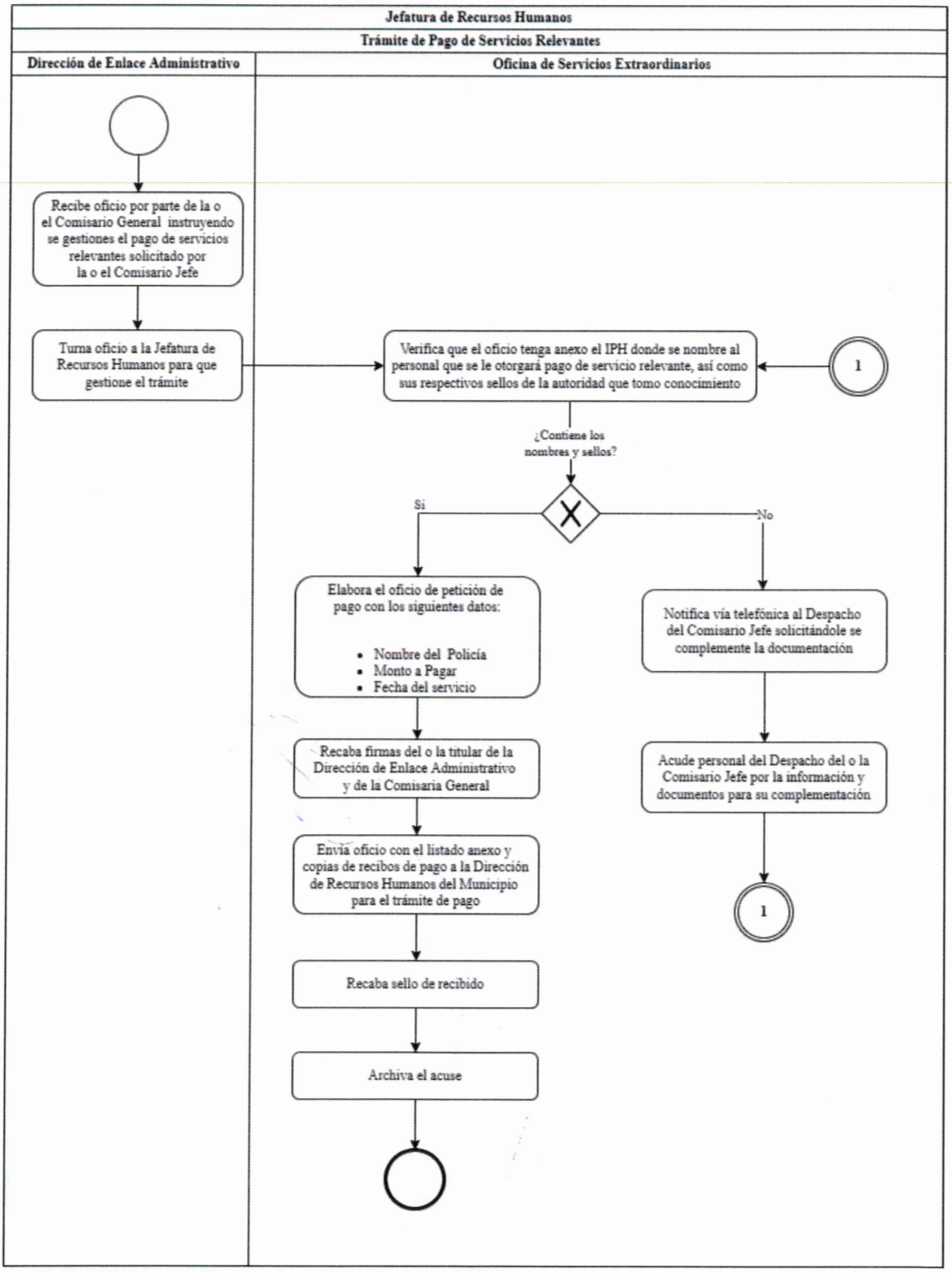

Identificación Organizacional	
Coordinación o Dependencia:	Comisaría de la Policía de Guadalajara
Dirección:	Dirección de Enlace Administrativo
Área:	Jefatura de Recursos Humanos
Procedimiento:	Trámite de Pago de Servicios Especiales
Código de procedimiento:	COPGU-ENAD-P-02-48
Fecha de Elaboración:	04 de Mayo del 2022
Persona que Elaboró:	Mtro. Victor Hugo Bravo Mora
Responsable del Área que Revisó:	Ing. Gloria del Rocío Carrillo Vargas
Titular de la Dependencia que Autoriza:	Mtra. Perla Lorena López Guízar

Firmas:	**Fecha de Autorización:** Agosto 2022
Persona que Elaboró: 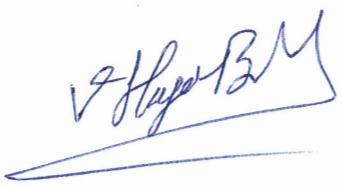 Mtro. Victor Hugo Bravo Mora	**Responsable del área que Revisó:**  Ing. Gloria del Rocío Carrillo Vargas

Titular de la Dependencia que Autoriza:

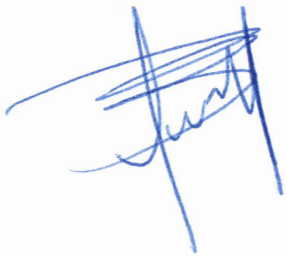

Mtra. Perla Lorena López Guízar

Diagrama de Flujo	
Trámite de Pago de Servicios Especiales	COPGU-ENAD-P-02-48

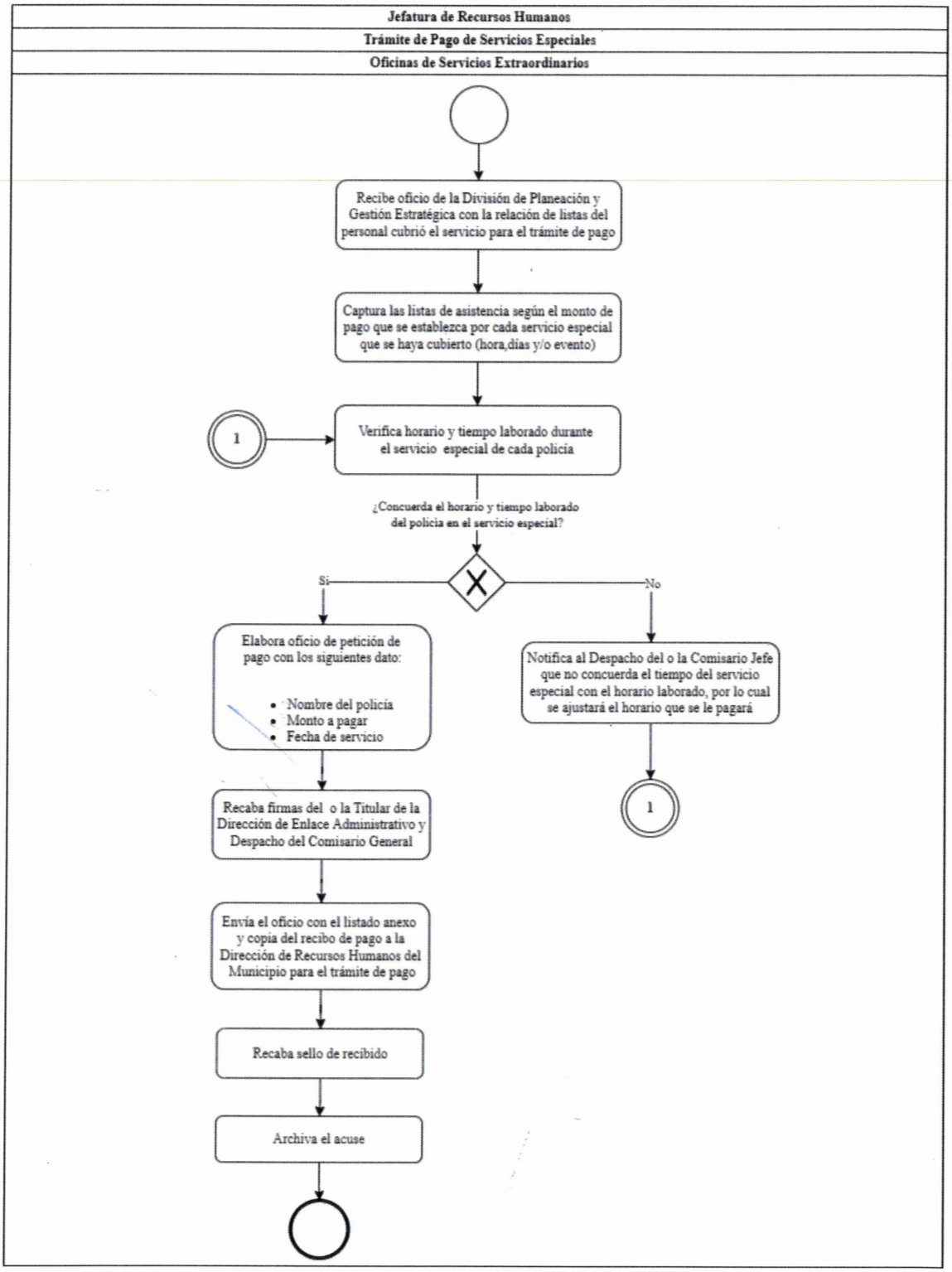

Identificación Organizacional	
Coordinación o Dependencia:	Comisaría de la Policía de Guadalajara
Dirección:	Dirección de Enlace Administrativo
Área:	Jefatura de Recursos Humanos
Procedimiento:	Estímulo Económico por Carpeta de Investigación Judicializable
Código de procedimiento:	COPGU-ENAD-P-02-49
Fecha de Elaboración:	04 de Mayo del 2022
Persona que Elaboró:	Mtro. Victor Hugo Bravo Mora
Responsable del Área que Revisó:	Ing. Gloria del Rocío Carrillo Vargas
Titular de la Dependencia que Autoriza:	Mtra. Perla Lorena López Guízar

Firmas:	**Fecha de Autorización:** Agosto 2022
Persona que Elaboró: Mtro. Victor Hugo Bravo Mora	**Responsable del área que Revisó:** Ing. Gloria del Rocío Carrillo Vargas

Titular de la Dependencia que Autoriza:

Mtra. Perla Lorena López Guízar

Diagrama de Flujo	
Estímulo Económico por Carpeta de Investigación Judicializable	COPGU-ENAD-P-02-49

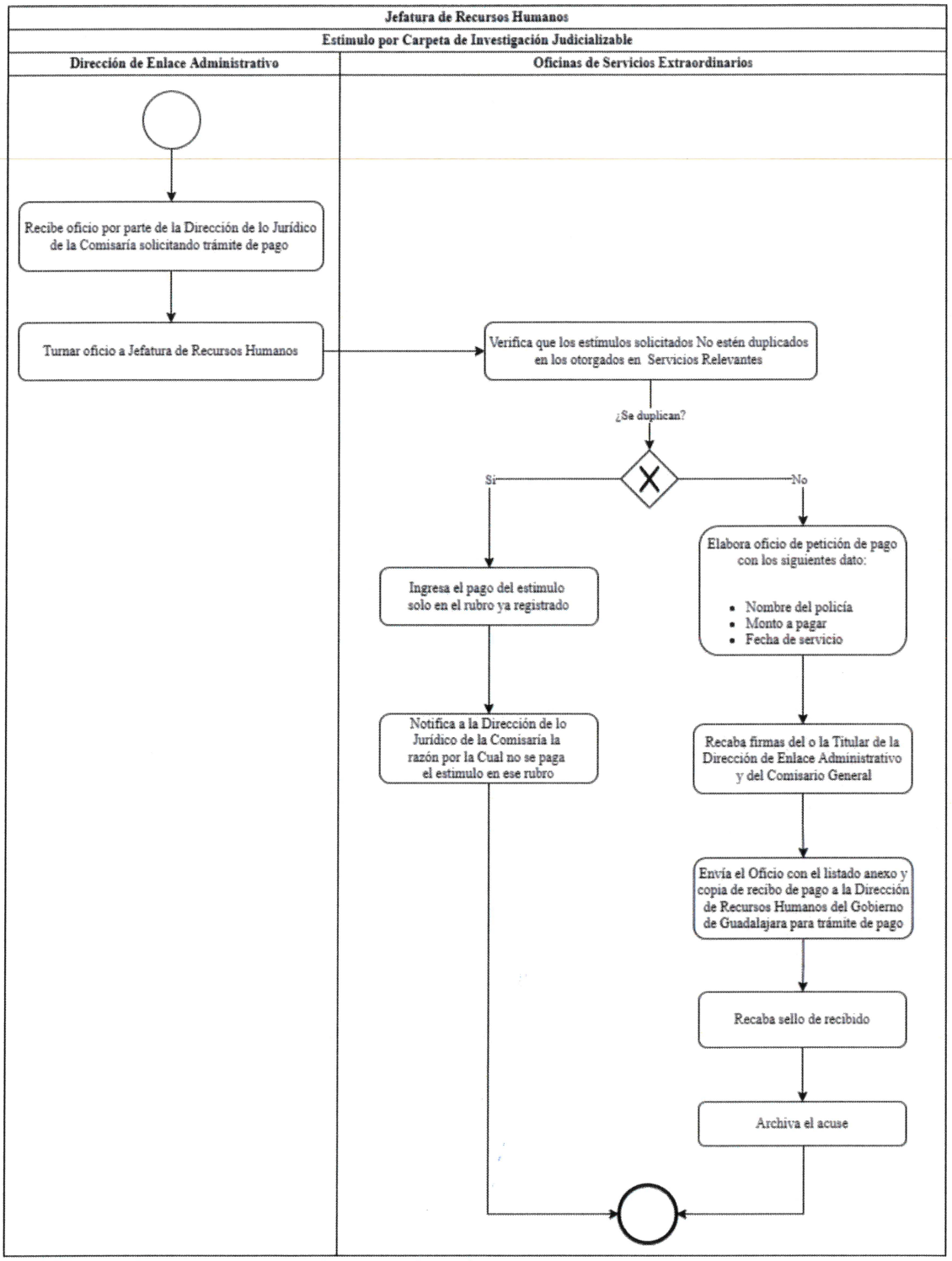

Identificación Organizacional	
Coordinación o Dependencia:	Comisaría de la Policía de Guadalajara
Dirección:	Dirección de Enlace Administrativo
Área:	Jefatura de Control Presupuestal
Procedimiento:	Requisiciones de Compra y Servicios
Código de procedimiento:	COPGU-ENAD-P-02-50
Fecha de Elaboración:	22 de Marzo del 2022
Persona que Elaboró:	Mtro. Victor Hugo Bravo Mora
Responsable del Área que Revisó:	Victor Ruben Lozano Orozco
Titular de la Dependencia que Autoriza:	Mtra. Perla Lorena López Guízar

Firmas:	**Fecha de Autorización:** Agosto 2022
Persona que Elaboró:  Mtro. Victor Hugo Bravo Mora	**Responsable del área que Revisó:** 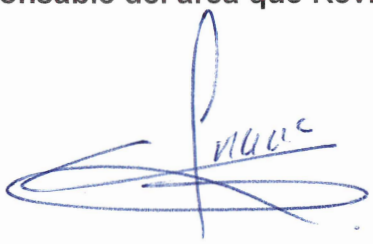 Victor Ruben Lozano Orozco

Titular de la Dependencia que Autoriza:



Mtra. Perla Lorena López Guízar

Diagrama de Flujo

Requisiciones de Compra y Servicios	COPGU-ENAD-P-02-50

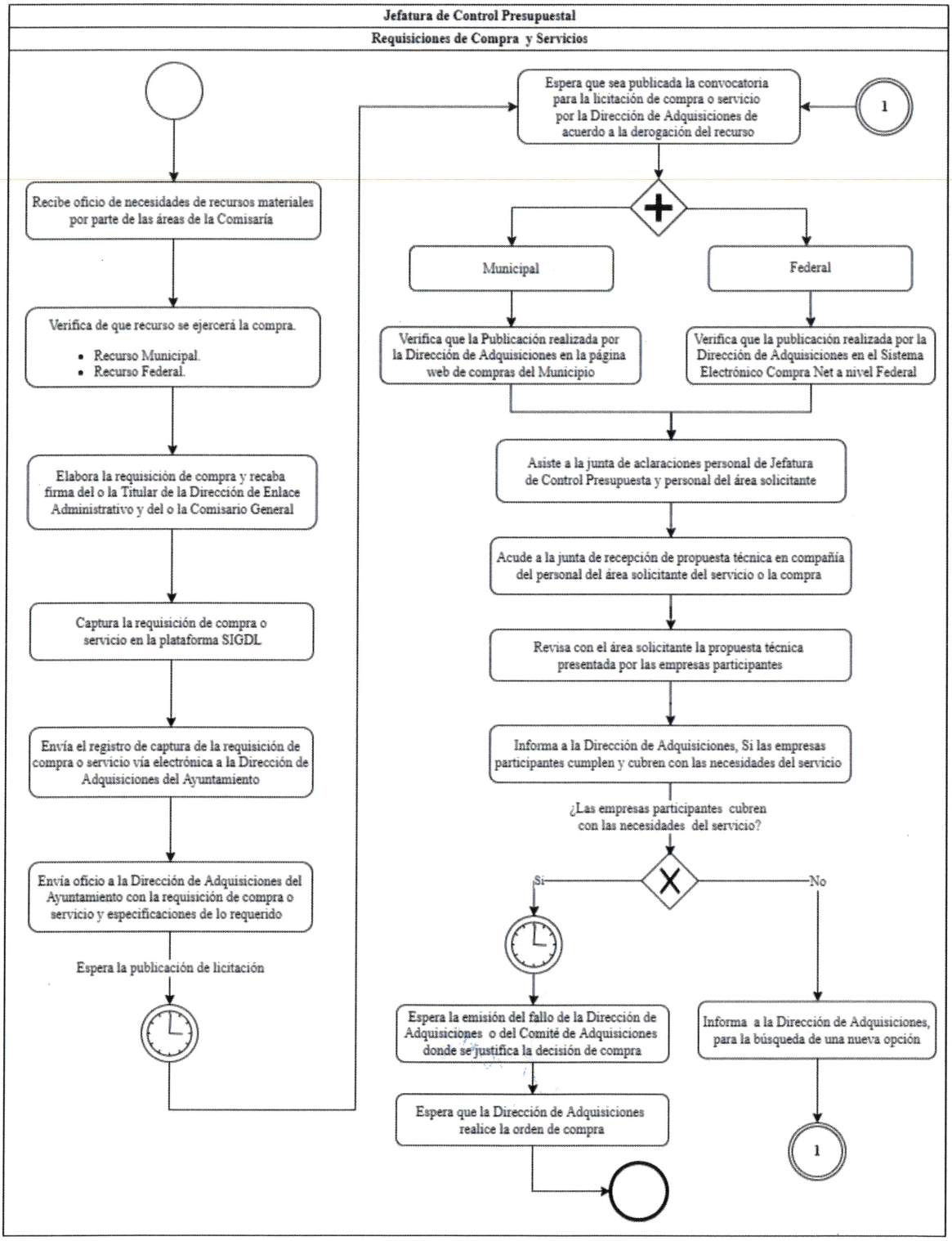

Identificación Organizacional	
Coordinación o Dependencia:	Comisaría de la Policía de Guadalajara
Dirección:	Dirección de Enlace Administrativo
Área:	Jefatura de Control Presupuestal
Procedimiento:	Trámite de Pago por Acuartelamiento
Código de procedimiento:	COPGU-ENAD-P-02-51
Fecha de Elaboración:	22 de Marzo del 2022
Persona que Elaboró:	Mtro. Victor Hugo Bravo Mora
Responsable del Área que Revisó:	Victor Ruben Lozano Orozco
Titular de la Dependencia que Autoriza:	Mtra. Perla Lorena López Guízar

Firmas:	**Fecha de Autorización:** Agosto 2022
Persona que Elaboró: 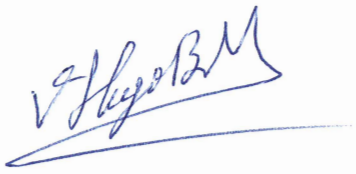 Mtro. Victor Hugo Bravo Mora	**Responsable del área que Revisó:**  Victor Ruben Lozano Orozco

Titular de la Dependencia que Autoriza:



Mtra. Perla Lorena López Guízar

Diagrama de Flujo

Trámite de Pago por Acuartelamiento	COPGU-ENAD-P-02-51

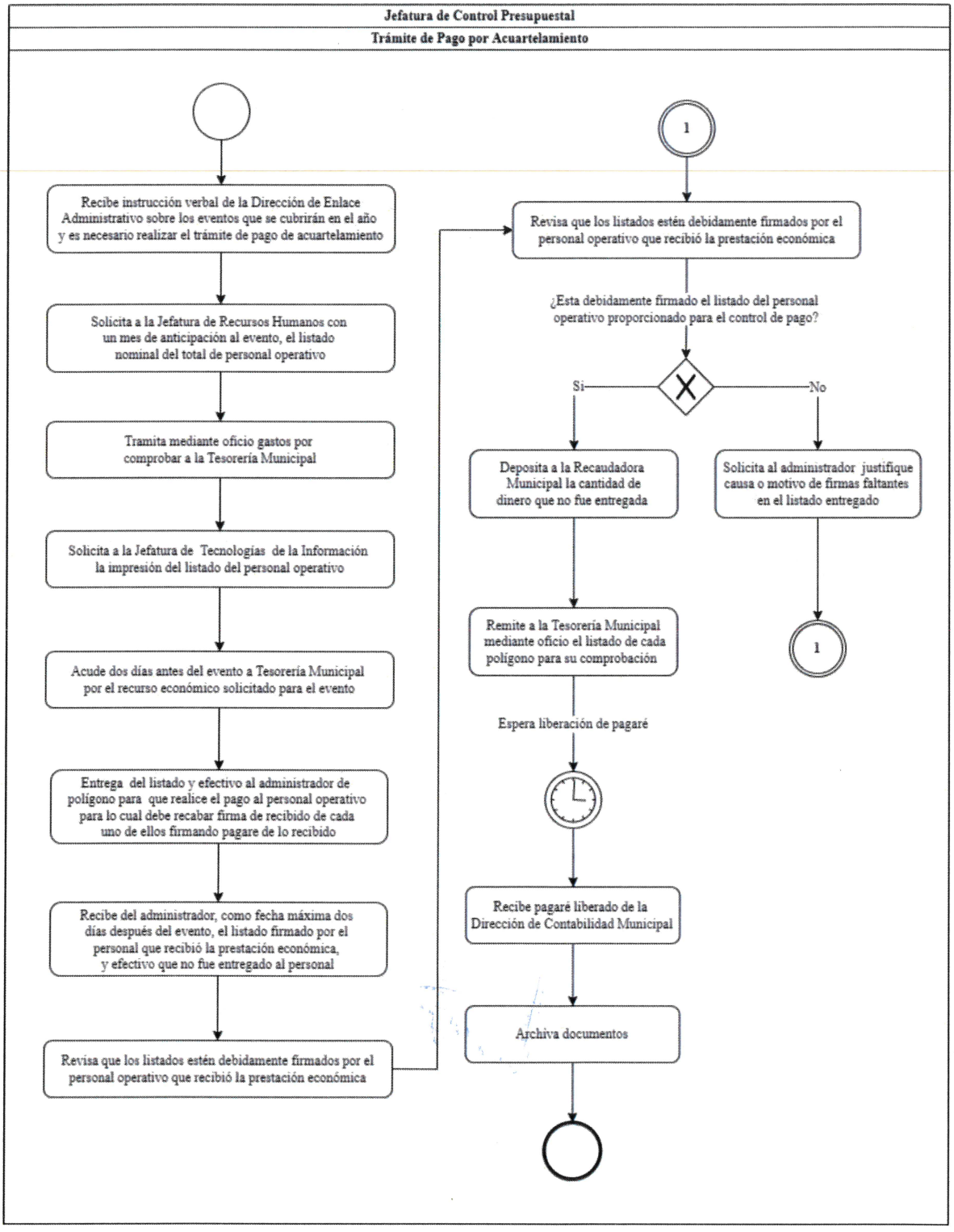

Identificación Organizacional	
Coordinación o Dependencia:	Comisaría de la Policía de Guadalajara
Dirección:	Dirección de Enlace Administrativo
Área:	Jefatura de Control Presupuestal
Procedimiento:	Ejercicio del Fondo Revolvente
Código de procedimiento:	COPGU-ENAD-P-02-52
Fecha de Elaboración:	16 de Mayo del 2022
Persona que Elaboró:	Mtro. Victor Hugo Bravo Mora
Responsable del Área que Revisó:	Victor Ruben Lozano Orozco
Titular de la Dependencia que Autoriza:	Mtra. Perla Lorena López Guízar

Firmas:	**Fecha de Autorización:** Agosto 2022
Persona que Elaboró: Mtro. Victor Hugo Bravo Mora	**Responsable del área que Revisó:** Victor Ruben Lozano Orozco

Titular de la Dependencia que Autoriza:

Mtra. Perla Lorena López Guízar

Diagrama de Flujo	
Ejercicio del Fondo Revolvente	COPGU-ENAD-P-02-52

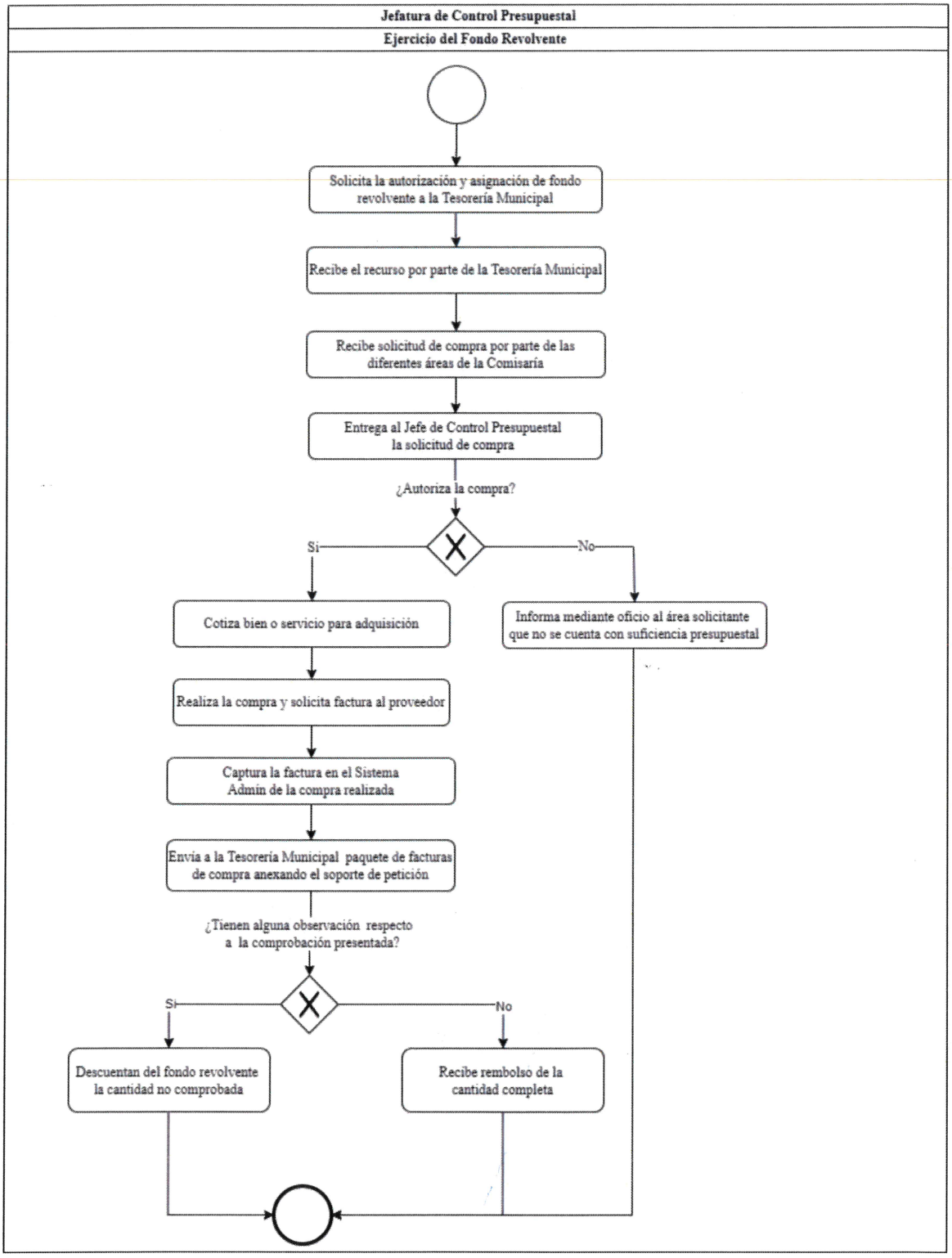

Identificación Organizacional	
Coordinación o Dependencia:	Comisaría de la Policía de Guadalajara
Dirección:	Dirección de Enlace Administrativo
Área:	Jefatura de Control Presupuestal
Procedimiento:	Servicio Fotocopiado
Código de procedimiento:	COPGU-ENAD-P-02-53
Fecha de Elaboración:	16 de Mayo del 2022
Persona que Elaboró:	Mtro. Victor Hugo Bravo Mora
Responsable del Área que Revisó:	Victor Ruben Lozano Orozco
Titular de la Dependencia que Autoriza:	Mtra. Perla Lorena López Guízar

Firmas:	**Fecha de Autorización:** Agosto 2022
Persona que Elaboró: 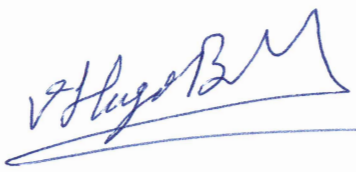 Mtro. Victor Hugo Bravo Mora	**Responsable del área que Revisó:** 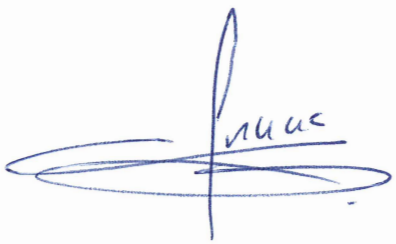 Victor Ruben Lozano Orozco

Titular de la Dependencia que Autoriza:



Mtra. Perla Lorena López Guízar

Diagrama de Flujo	
Servicio Fotocopiado	COPGU-ENAD-P-02-53

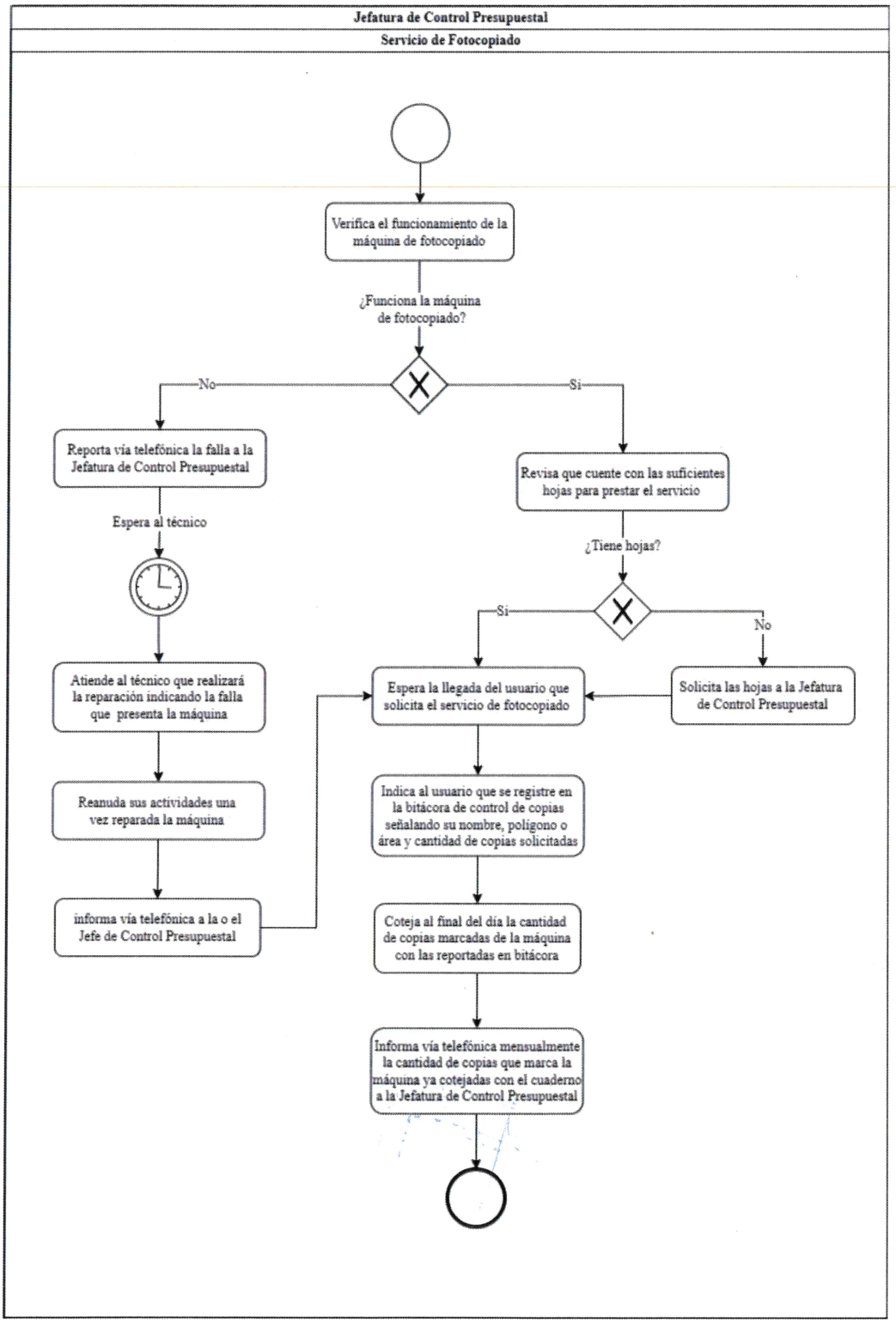

Identificación Organizacional	
Coordinación o Dependencia:	Comisaría de la Policía de Guadalajara
Dirección:	Dirección de Enlace Administrativo
Área:	Jefatura de Control Presupuestal
Procedimiento:	Trámite de Pago a Personal Becario
Código de procedimiento:	COPGU-ENAD-P-02-54
Fecha de Elaboración:	16 de Mayo del 2022
Persona que Elaboró:	Mtro. Victor Hugo Bravo Mora
Responsable del Área que Revisó:	Victor Ruben Lozano Orozco
Titular de la Dependencia que Autoriza:	Mtra. Perla Lorena López Guízar

Firmas:	**Fecha de Autorización:** Agosto 2022
Persona que Elaboró:	**Responsable del área que Revisó:**
Mtro. Victor Hugo Bravo Mora	Victor Ruben Lozano Orozco

Titular de la Dependencia que Autoriza:

Mtra. Perla Lorena López Guízar

Diagrama de Flujo	
Trámite de Pago a Personal Becario	COPGU-ENAD-P-02-54

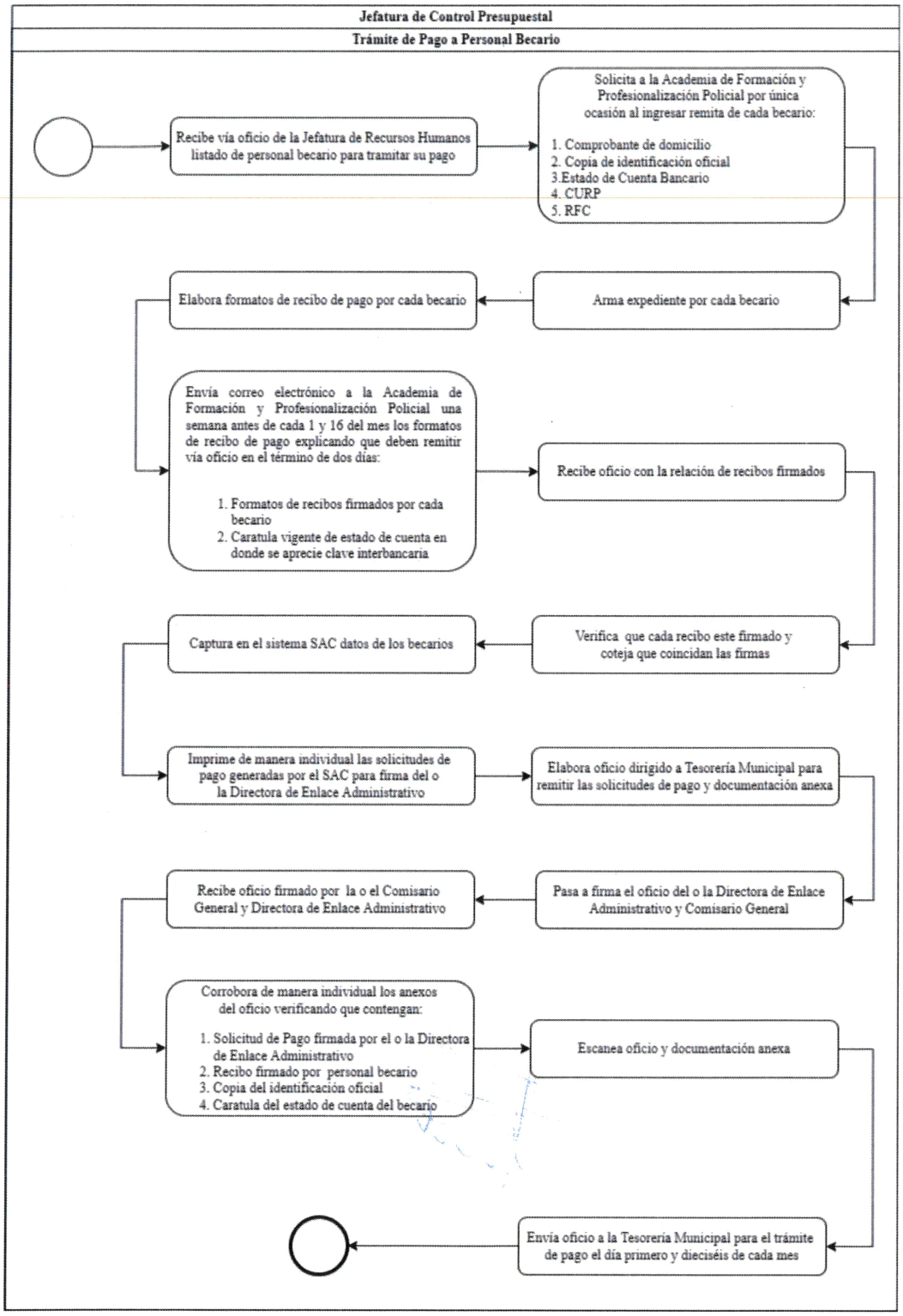

Identificación Organizacional	
Coordinación o Dependencia:	Comisaría de la Policía de Guadalajara
Dirección:	Dirección de Enlace Administrativo
Área:	Jefatura de Control Presupuestal
Procedimiento:	Recepción de Uniforme a Proveedor
Código de procedimiento:	COPGU-ENAD-P-02-55
Fecha de Elaboración:	16 de Mayo del 2022
Persona que Elaboró:	Mtro. Victor Hugo Bravo Mora
Responsable del Área que Revisó:	Victor Ruben Lozano Orozco
Titular de la Dependencia que Autoriza:	Mtra. Perla Lorena López Guízar

Firmas:	**Fecha de Autorización:** Agosto 2022
Persona que Elaboró:	**Responsable del área que Revisó:**
Mtro. Victor Hugo Bravo Mora	Victor Ruben Lozano Orozco

Titular de la Dependencia que Autoriza:

Mtra. Perla Lorena López Guízar

Comisaría de Seguridad Guadalajara

Gobierno de Guadalajara

Diagrama de Flujo

Recepción de Uniforme a Proveedor	COPGU-ENAD-P-02-55

Jefatura de Control Presupuestal

Almacen General

Recepción de Uniforme a Proveedor

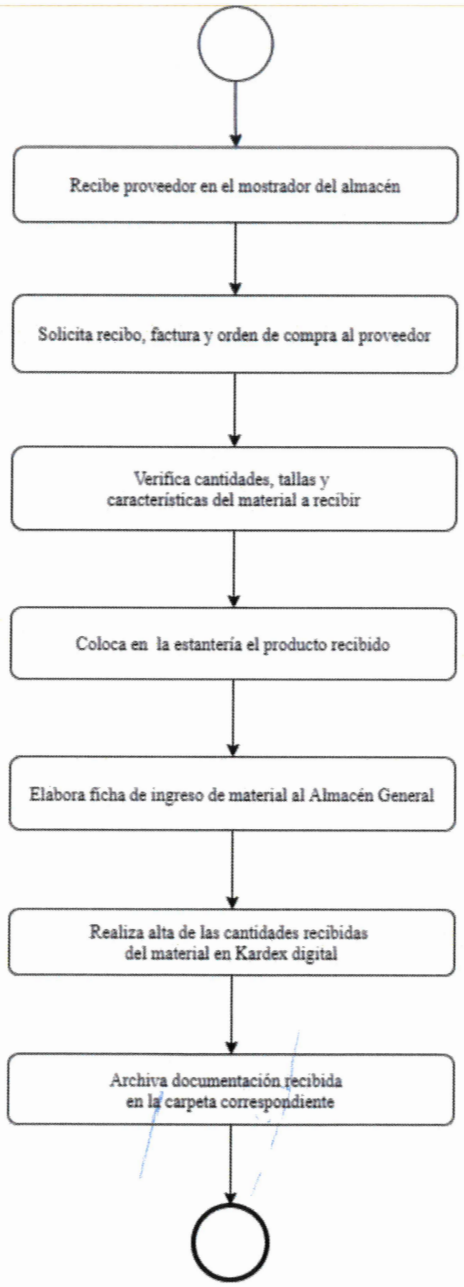

Identificación Organizacional	
Coordinación o Dependencia:	Comisaría de la Policía de Guadalajara
Dirección:	Dirección de Enlace Administrativo
Área:	Jefatura de Control Presupuestal
Procedimiento:	Recepción de Uniforme Usado
Código de procedimiento:	COPGU-ENAD-P-02-56
Fecha de Elaboración:	16 de Mayo del 2022
Persona que Elaboró:	Mtro. Victor Hugo Bravo Mora
Responsable del Área que Revisó:	Victor Ruben Lozano Orozco
Titular de la Dependencia que Autoriza:	Mtra. Perla Lorena López Guízar

Firmas:	**Fecha de Autorización:** Agosto 2022
Persona que Elaboró: 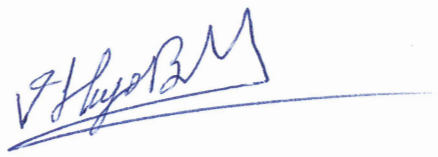 Mtro. Victor Hugo Bravo Mora	**Responsable del área que Revisó:** 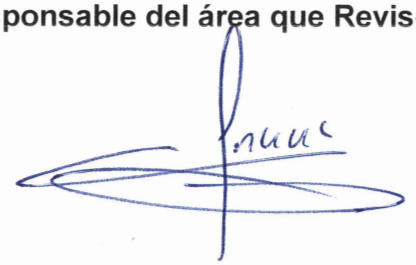 Victor Ruben Lozano Orozco

Titular de la Dependencia que Autoriza:



Mtra. Perla Lorena López Guízar

Diagrama de Flujo	
Recepción de Uniforme Usado	COPGU-ENAD-P-02-56

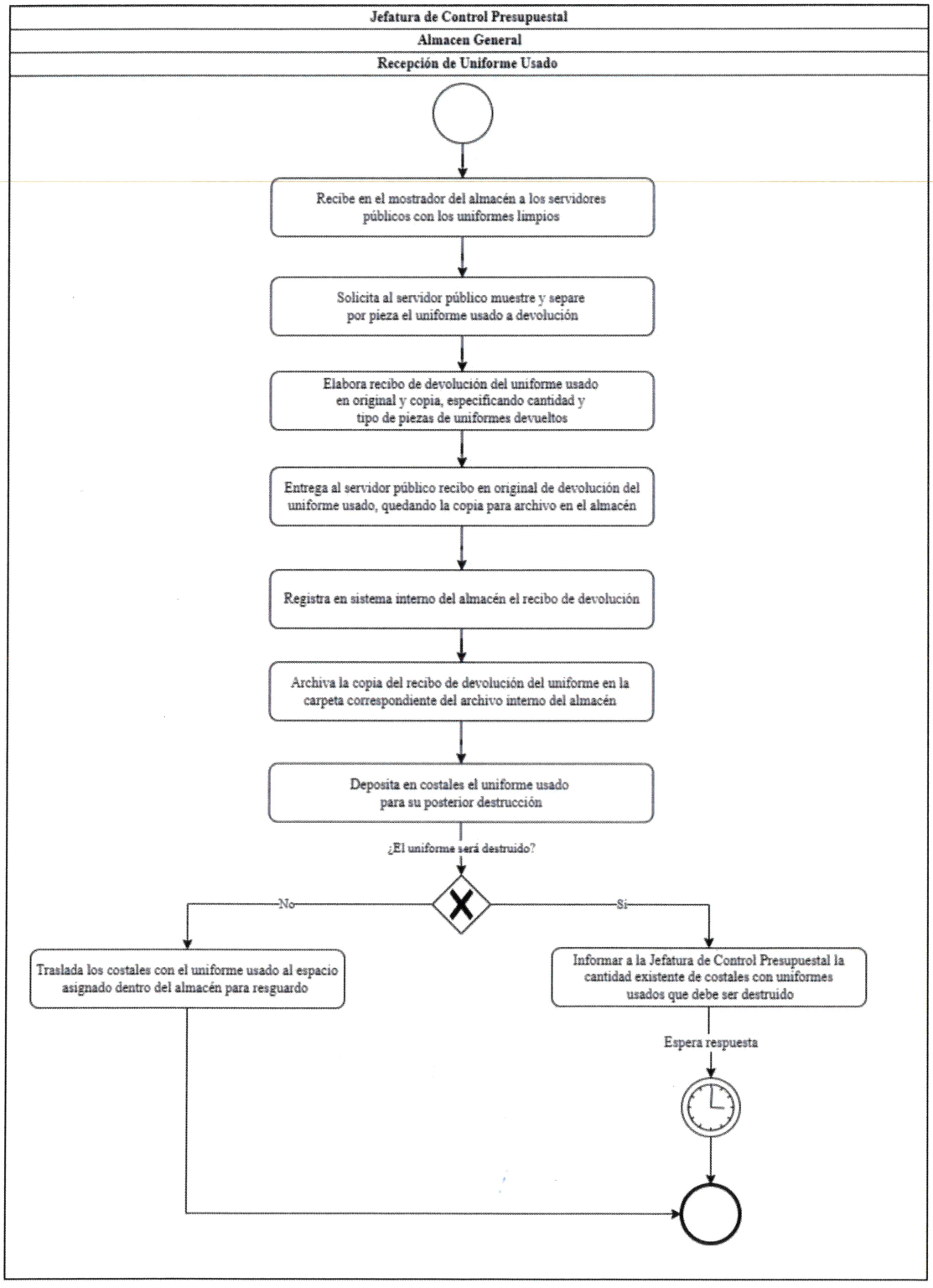

Identificación Organizacional	
Coordinación o Dependencia:	Comisaría de la Policía de Guadalajara
Dirección:	Dirección de Enlace Administrativo
Área:	Jefatura de Control Presupuestal
Procedimiento:	Destrucción de Uniforme Usado
Código de procedimiento:	COPGU-ENAD-P-02-57
Fecha de Elaboración:	17 de Mayo del 2022
Persona que Elaboró:	Mtro. Victor Hugo Bravo Mora
Responsable del Área que Revisó:	Victor Ruben Lozano Orozco
Titular de la Dependencia que Autoriza:	Mtra. Perla Lorena López Guízar

Firmas:	**Fecha de Autorización:** Agosto 2022
Persona que Elaboró: 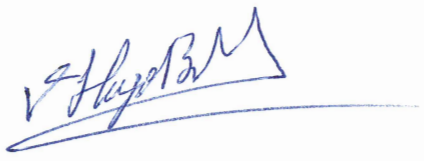 Mtro. Victor Hugo Bravo Mora	**Responsable del área que Revisó:** 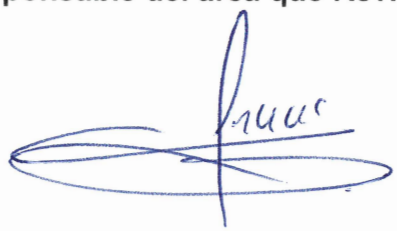 Victor Ruben Lozano Orozco

Titular de la Dependencia que Autoriza:



Mtra. Perla Lorena López Guízar

Diagrama de Flujo

Destrucción de Uniforme Usado	COPGU-ENAD-P-02-57

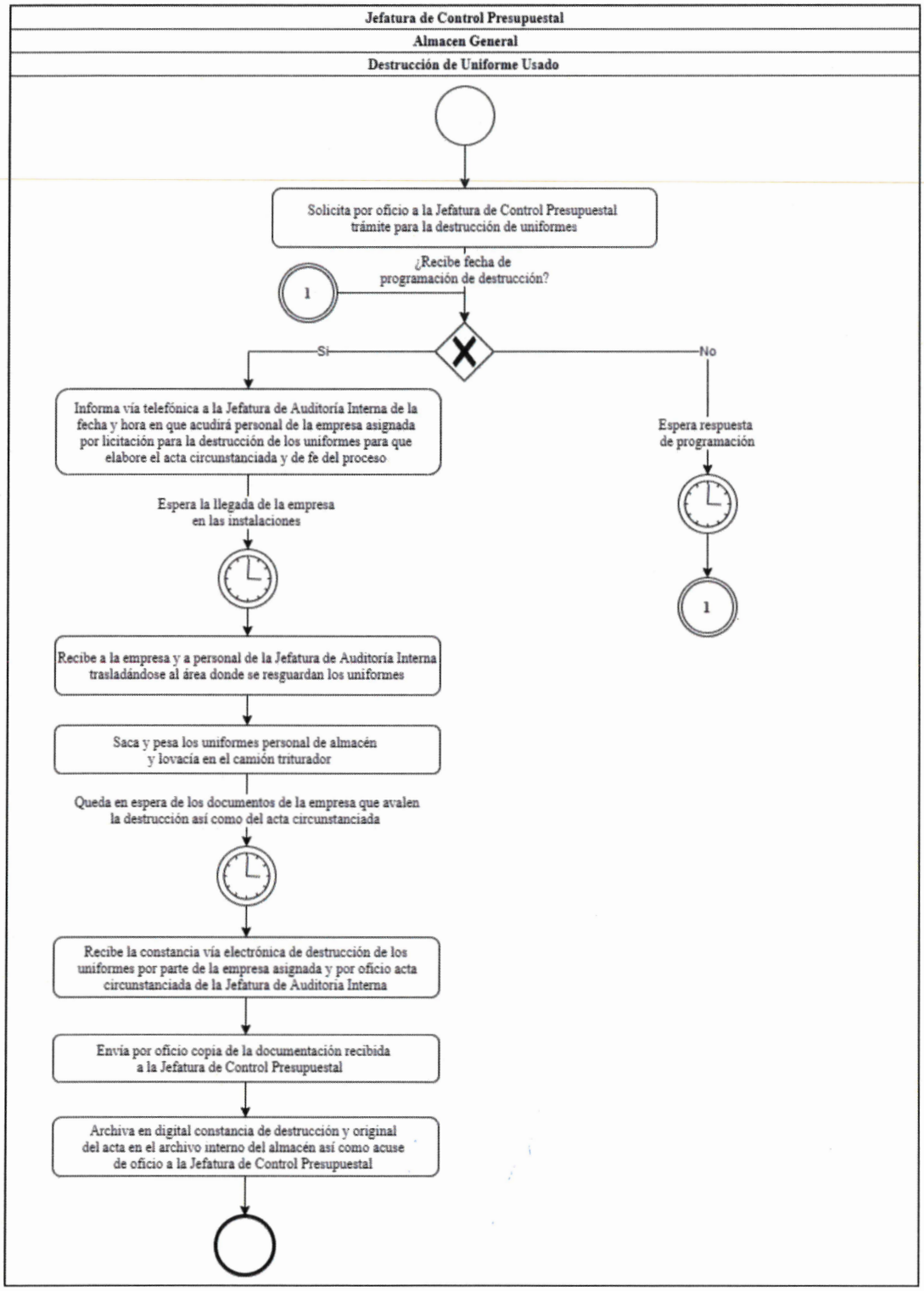

Identificación Organizacional	
Coordinación o Dependencia:	Comisaría de la Policía de Guadalajara
Dirección:	Dirección de Enlace Administrativo
Área:	Jefatura de Control Presupuestal
Procedimiento:	Recepción de Material de Limpieza
Código de procedimiento:	COPGU-ENAD-P-02-58
Fecha de Elaboración:	17 de Agosto 2022
Persona que Elaboró:	Mtro. Victor Hugo Bravo Mora
Responsable del Área que Revisó:	Victor Ruben Lozano Orozco
Titular de la Dependencia que Autoriza:	Mtra. Perla Lorena López Guízar

Firmas:	**Fecha de Autorización:** Agosto 2022
Persona que Elaboró:  Mtro. Victor Hugo Bravo Mora	**Responsable del área que Revisó:** 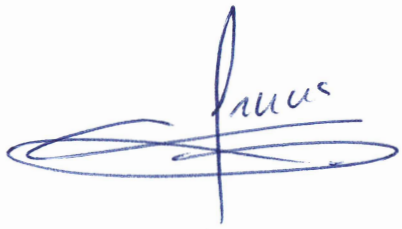 Victor Ruben Lozano Orozco

Titular de la Dependencia que Autoriza:

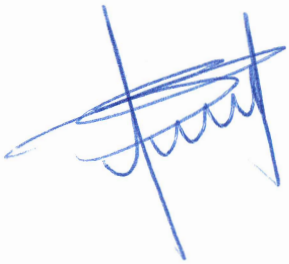

Mtra. Perla Lorena López Guízar

Diagrama de Flujo

Recepción de Material de Limpieza	COPGU-ENAD-P-02-58

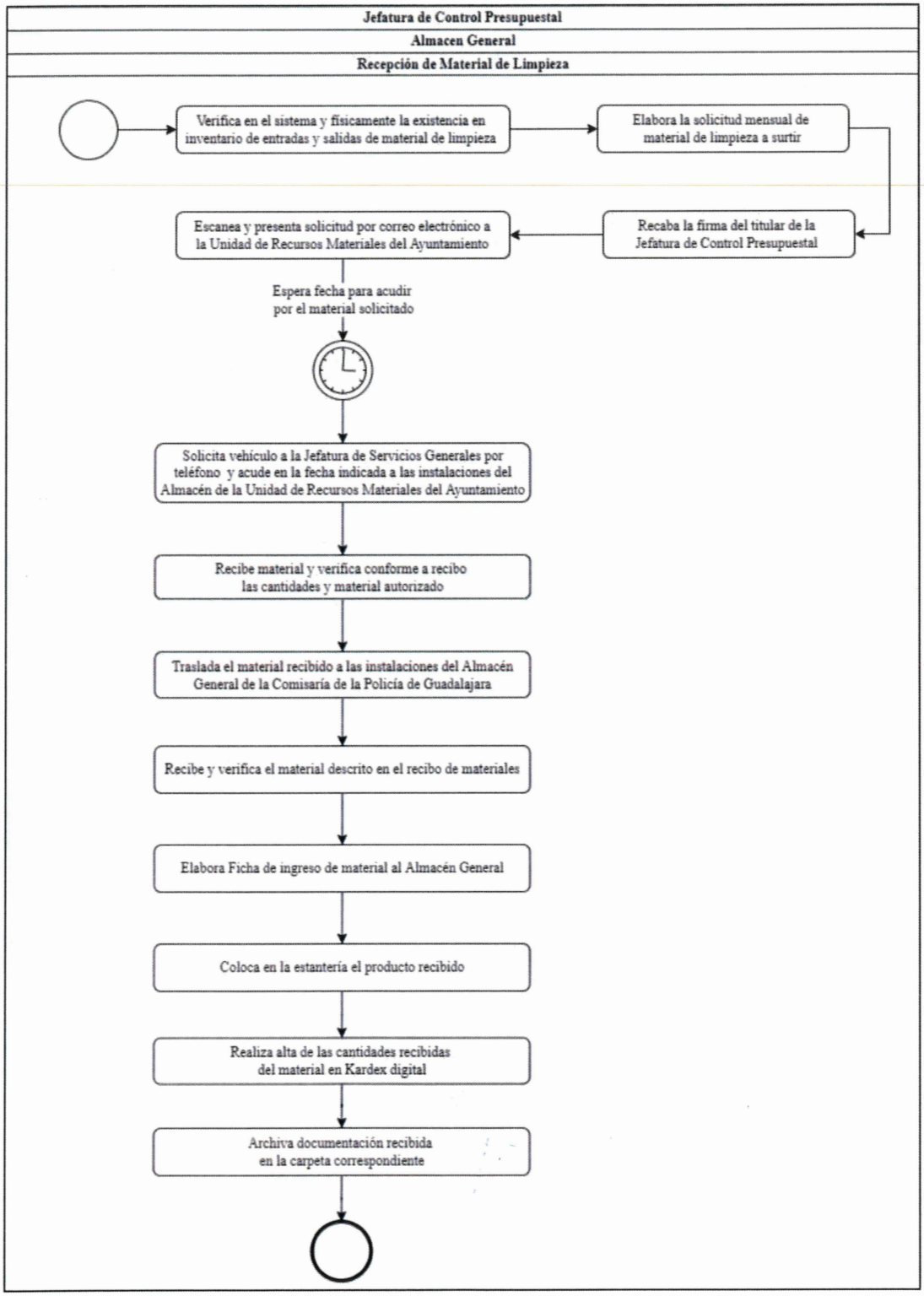

Identificación Organizacional	
Coordinación o Dependencia:	Comisaría de la Policía de Guadalajara
Dirección:	Dirección de Enlace Administrativo
Área:	Jefatura de Control Presupuestal
Procedimiento:	Recepción de Agua
Código de procedimiento:	COPGU-ENAD-P-02-59
Fecha de Elaboración:	17 de Mayo del 2022
Persona que Elaboró:	Mtro. Victor Hugo Bravo Mora
Responsable del Área que Revisó:	Victor Ruben Lozano Orozco
Titular de la Dependencia que Autoriza:	Mtra. Perla Lorena López Guízar

Firmas:	**Fecha de Autorización:** Agosto 2022
Persona que Elaboró: 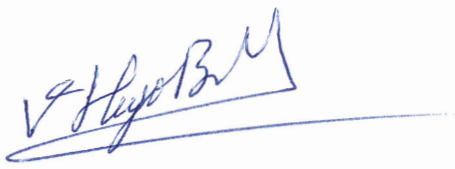 Mtro. Victor Hugo Bravo Mora	**Responsable del área que Revisó:** 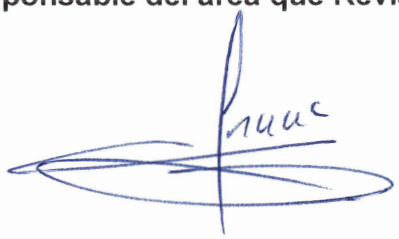 Victor Ruben Lozano Orozco

Titular de la Dependencia que Autoriza:

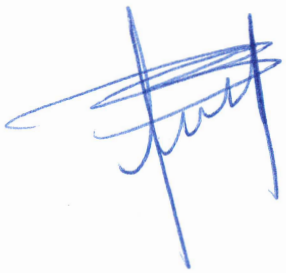

Mtra. Perla Lorena López Guízar

Diagrama de Flujo

Recepción de Agua	COPGU-ENAD-P-02-59

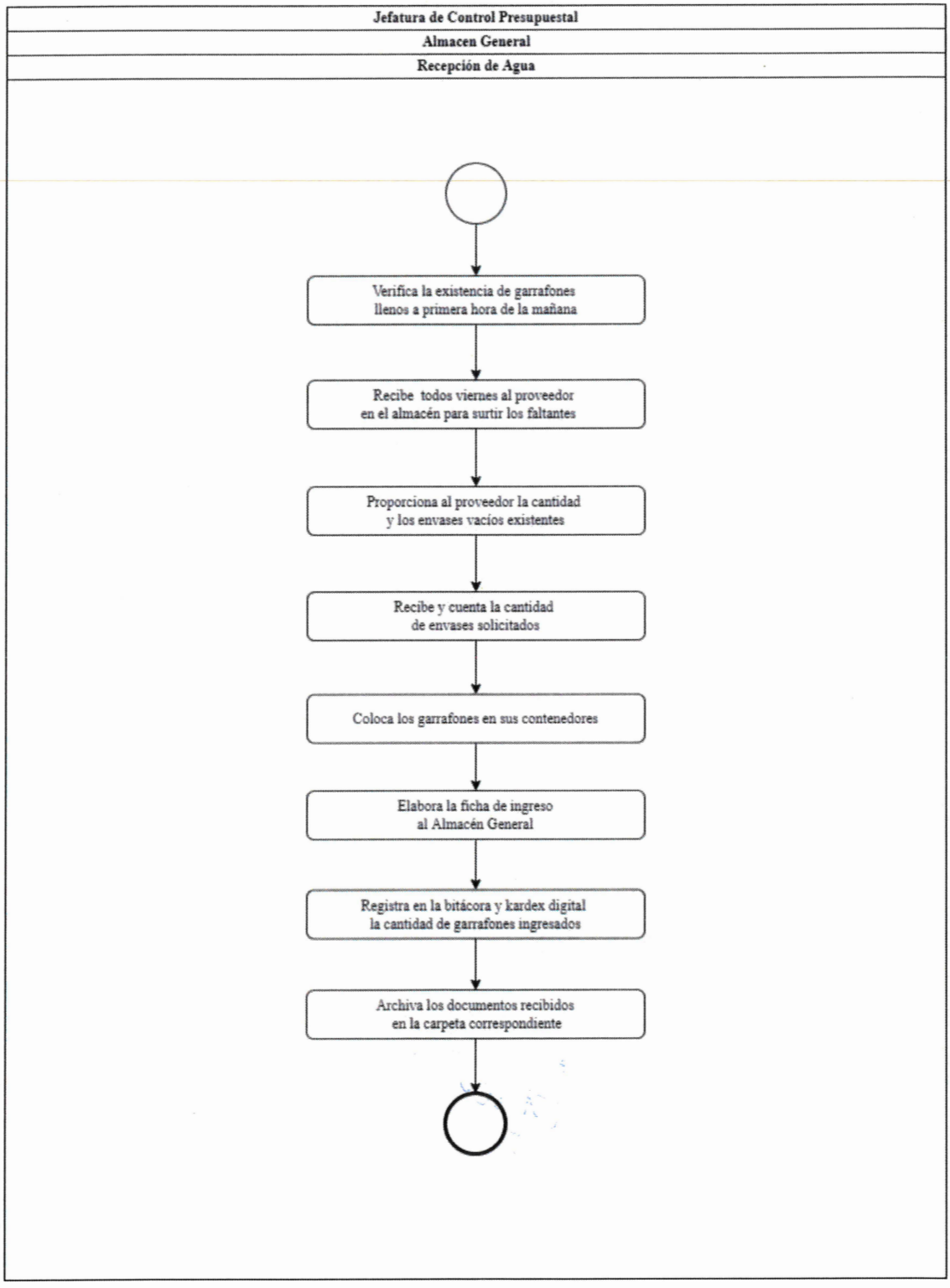

Identificación Organizacional	
Coordinación o Dependencia:	Comisaría de la Policía de Guadalajara
Dirección:	Dirección de Enlace Administrativo
Área:	Jefatura de Control Presupuestal
Procedimiento:	Suministro de Papelería
Código de procedimiento:	COPGU-ENAD-P-02-60
Fecha de Elaboración:	17 de Mayo del 2022
Persona que Elaboró:	Mtro. Victor Hugo Bravo Mora
Responsable del Área que Revisó:	Victor Ruben Lozano Orozco
Titular de la Dependencia que Autoriza:	Mtra. Perla Lorena López Guízar

Firmas:	**Fecha de Autorización:** Agosto 2022
Persona que Elaboró: 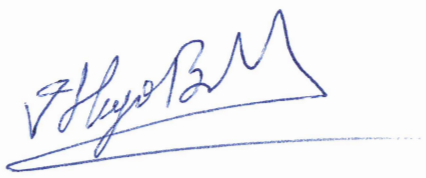 Mtro. Victor Hugo Bravo Mora	**Responsable del área que Revisó:** 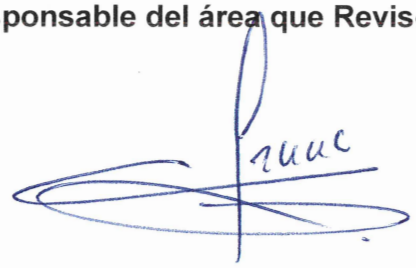 Victor Ruben Lozano Orozco

Titular de la Dependencia que Autoriza:

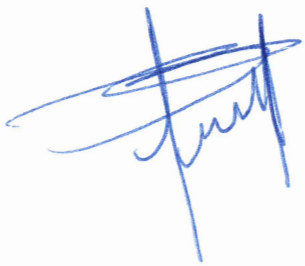

Mtra. Perla Lorena López Guízar

Diagrama de Flujo

Suministro de Papelería	COPGU-ENAD-P-02-60

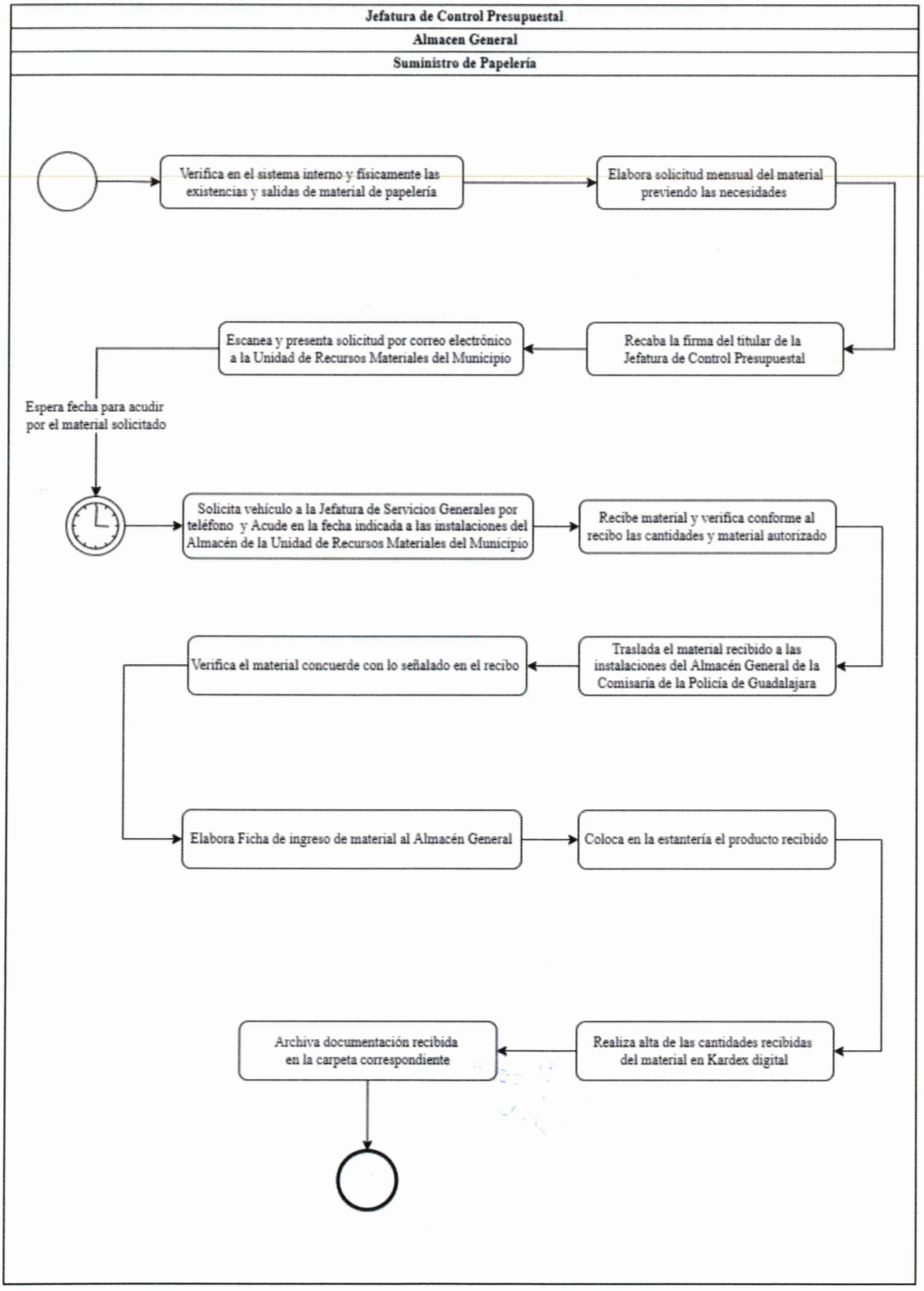

Identificación Organizacional	
Coordinación o Dependencia:	Comisaría de la Policía de Guadalajara
Dirección:	Dirección de Enlace Administrativo
Área:	Jefatura de Control Presupuestal
Procedimiento:	Distribucion de Uniformes
Código de procedimiento:	COPGU-ENAD-P-02-61
Fecha de Elaboración:	17 de Mayo del 2022
Persona que Elaboró:	Mtro. Victor Hugo Bravo Mora
Responsable del Área que Revisó:	Victor Ruben Lozano Orozco
Titular de la Dependencia que Autoriza:	Mtra. Perla Lorena López Guízar

Firmas:	**Fecha de Autorización:** Agosto 2022
Persona que Elaboró: 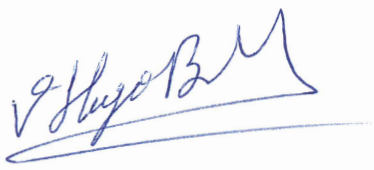 Mtro. Victor Hugo Bravo Mora	**Responsable del área que Revisó:** 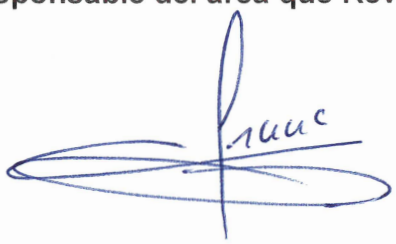 Victor Ruben Lozano Orozco

Titular de la Dependencia que Autoriza:



Mtra. Perla Lorena López Guízar

Diagrama de Flujo

Distribución de Uniformes	COPGU-ENAD-P-02-61

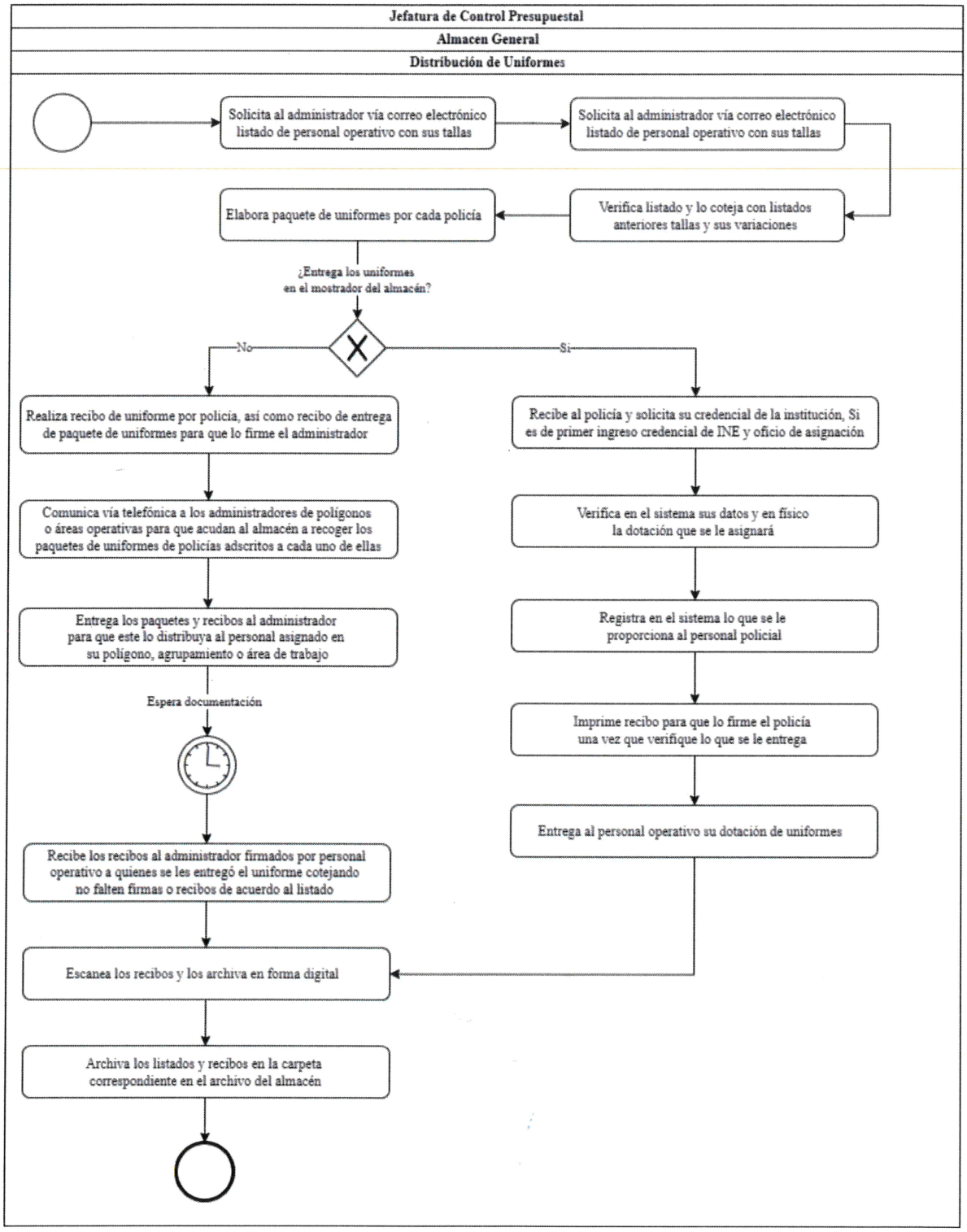

Identificación Organizacional	
Coordinación o Dependencia:	Comisaría de la Policía de Guadalajara
Dirección:	Dirección de Enlace Administrativo
Área:	Jefatura de Control Presupuestal
Procedimiento:	Distribucion de Material
Código de procedimiento:	COPGU-ENAD-P-02-62
Fecha de Elaboración:	18 de Mayo del 2022
Persona que Elaboró:	Mtro. Victor Hugo Bravo Mora
Responsable del Área que Revisó:	Victor Ruben Lozano Orozco
Titular de la Dependencia que Autoriza:	Mtra. Perla Lorena López Guízar

Firmas:	**Fecha de Autorización:** Agosto 2022
Persona que Elaboró: 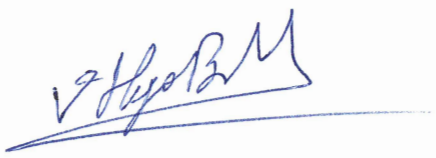 Mtro. Victor Hugo Bravo Mora	**Responsable del área que Revisó:**  Victor Ruben Lozano Orozco

Titular de la Dependencia que Autoriza:

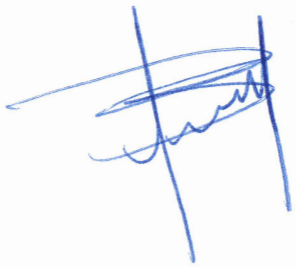

Mtra. Perla Lorena López Guízar

Diagrama de Flujo

Distribucion de Material	COPGU-ENAD-P-02-62

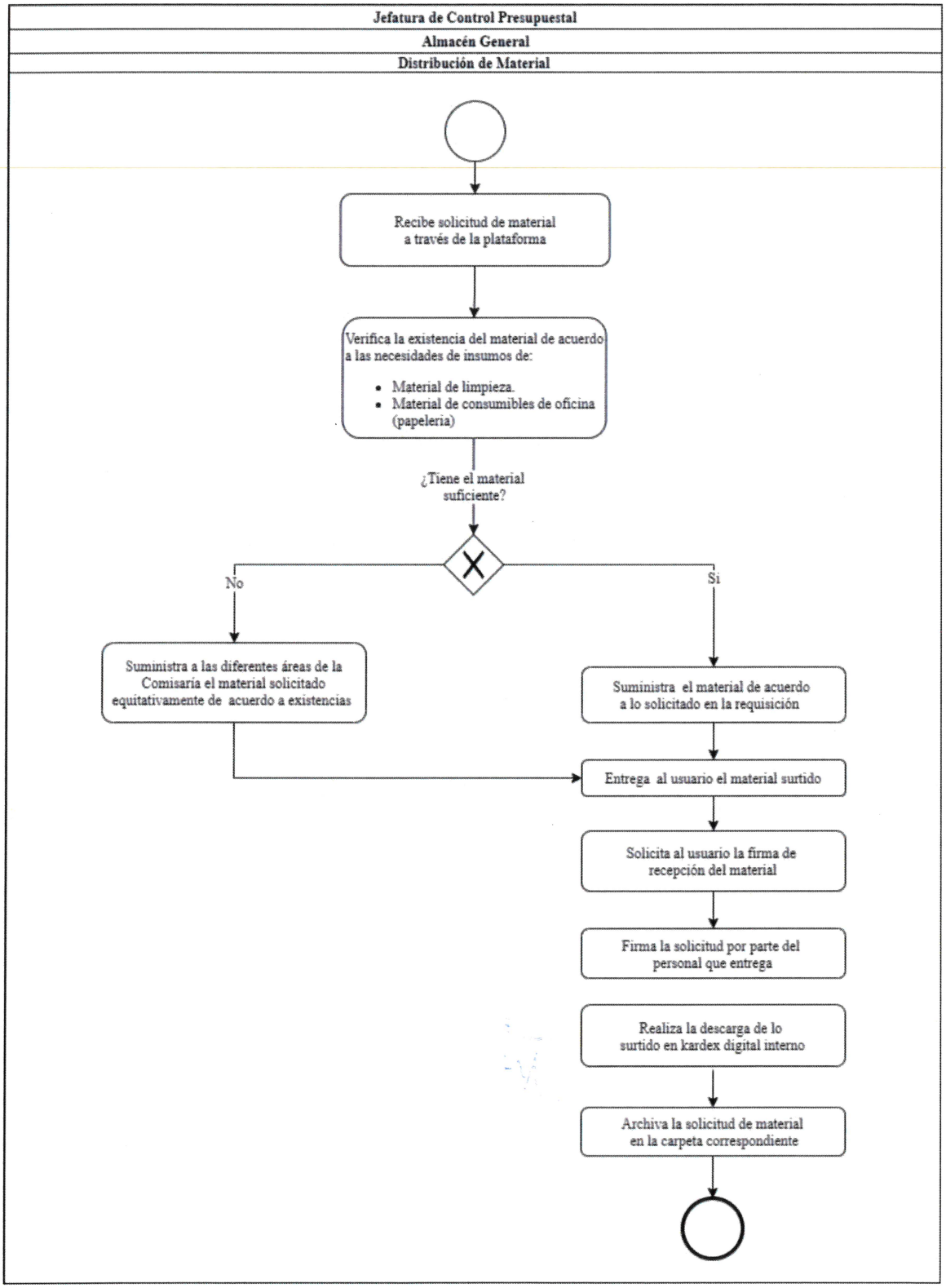

Identificación Organizacional	
Coordinación o Dependencia:	Comisaría de la Policía de Guadalajara
Dirección:	Dirección de Enlace Administrativo
Área:	Jefatura de Control Presupuestal
Procedimiento:	Recepción de Material Diverso
Código de procedimiento:	COPGU-ENAD-P-02-63
Fecha de Elaboración:	18 de Mayo del 2022
Persona que Elaboró:	Mtro. Victor Hugo Bravo Mora
Responsable del Área que Revisó:	Victor Ruben Lozano Orozco
Titular de la Dependencia que Autoriza:	Mtra. Perla Lorena López Guízar

Firmas:	**Fecha de Autorización:** Agosto 2022
Persona que Elaboró: 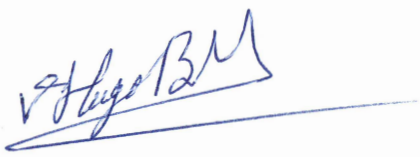 Mtro. Victor Hugo Bravo Mora	**Responsable del área que Revisó:** 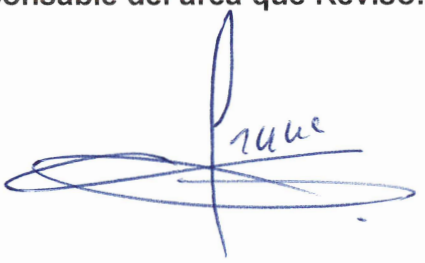 Victor Ruben Lozano Orozco

Titular de la Dependencia que Autoriza:



Mtra. Perla Lorena López Guízar

Diagrama de Flujo	
Recepción de Material Diverso	COPGU-ENAD-P-02-63

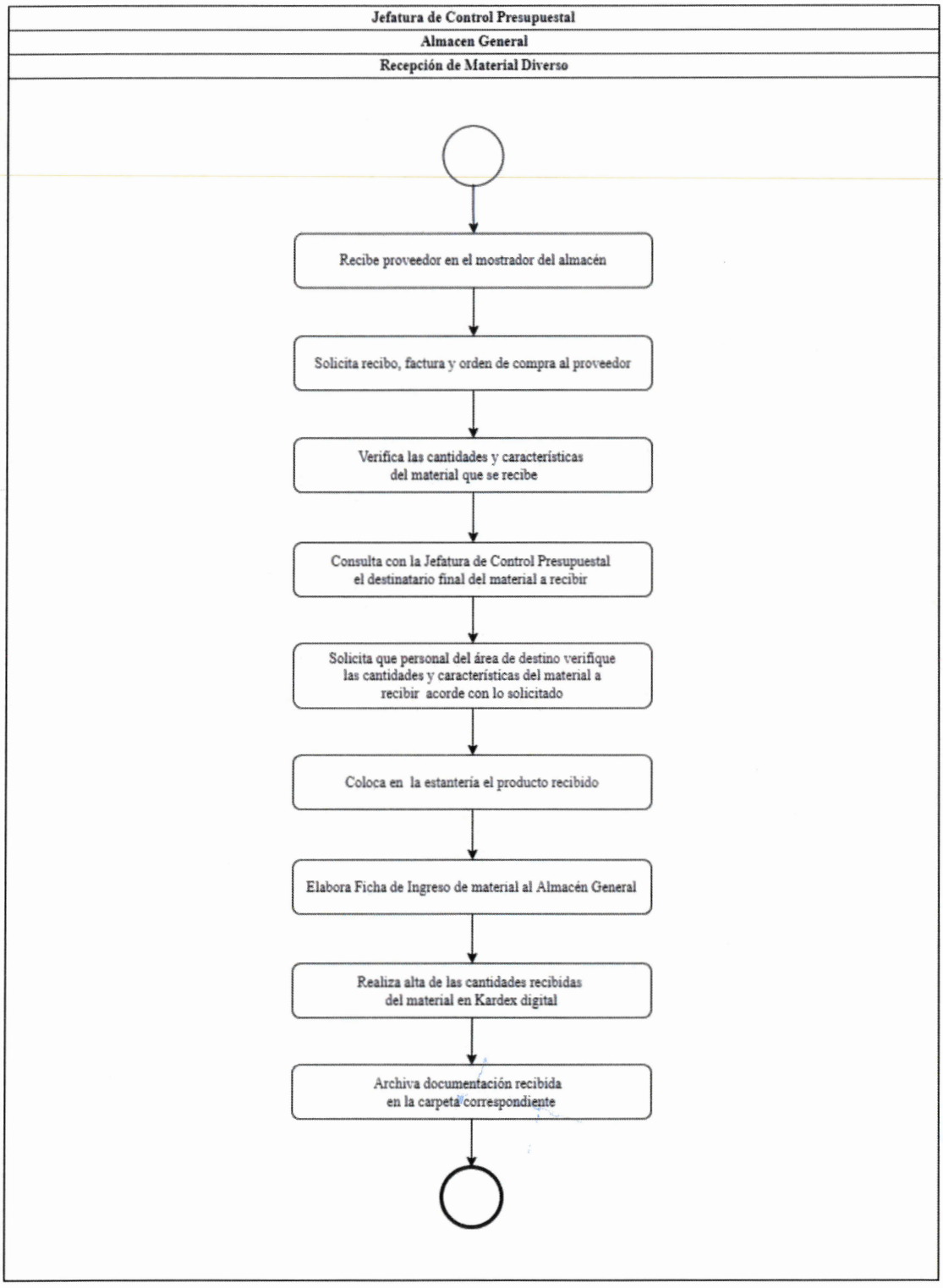

Identificación Organizacional	
Coordinación o Dependencia:	Comisaría de la Policía de Guadalajara
Dirección:	Dirección de Enlace Administrativo
Área:	Jefatura de Control Presupuestal
Procedimiento:	Distribucion de Agua
Código de procedimiento:	COPGU-ENAD-P-02-64
Fecha de Elaboración:	18 de Mayo del 2022
Persona que Elaboró:	Mtro. Victor Hugo Bravo Mora
Responsable del Área que Revisó:	Victor Ruben Lozano Orozco
Titular de la Dependencia que Autoriza:	Mtra. Perla Lorena López Guízar

Firmas:	**Fecha de Autorización:** Agosto 2022
Persona que Elaboró:	**Responsable del área que Revisó:**
Mtro. Victor Hugo Bravo Mora	Victor Ruben Lozano Orozco

Titular de la Dependencia que Autoriza:

Mtra. Perla Lorena López Guízar

Diagrama de Flujo	
Distribucion de Agua	COPGU-ENAD-P-02-64

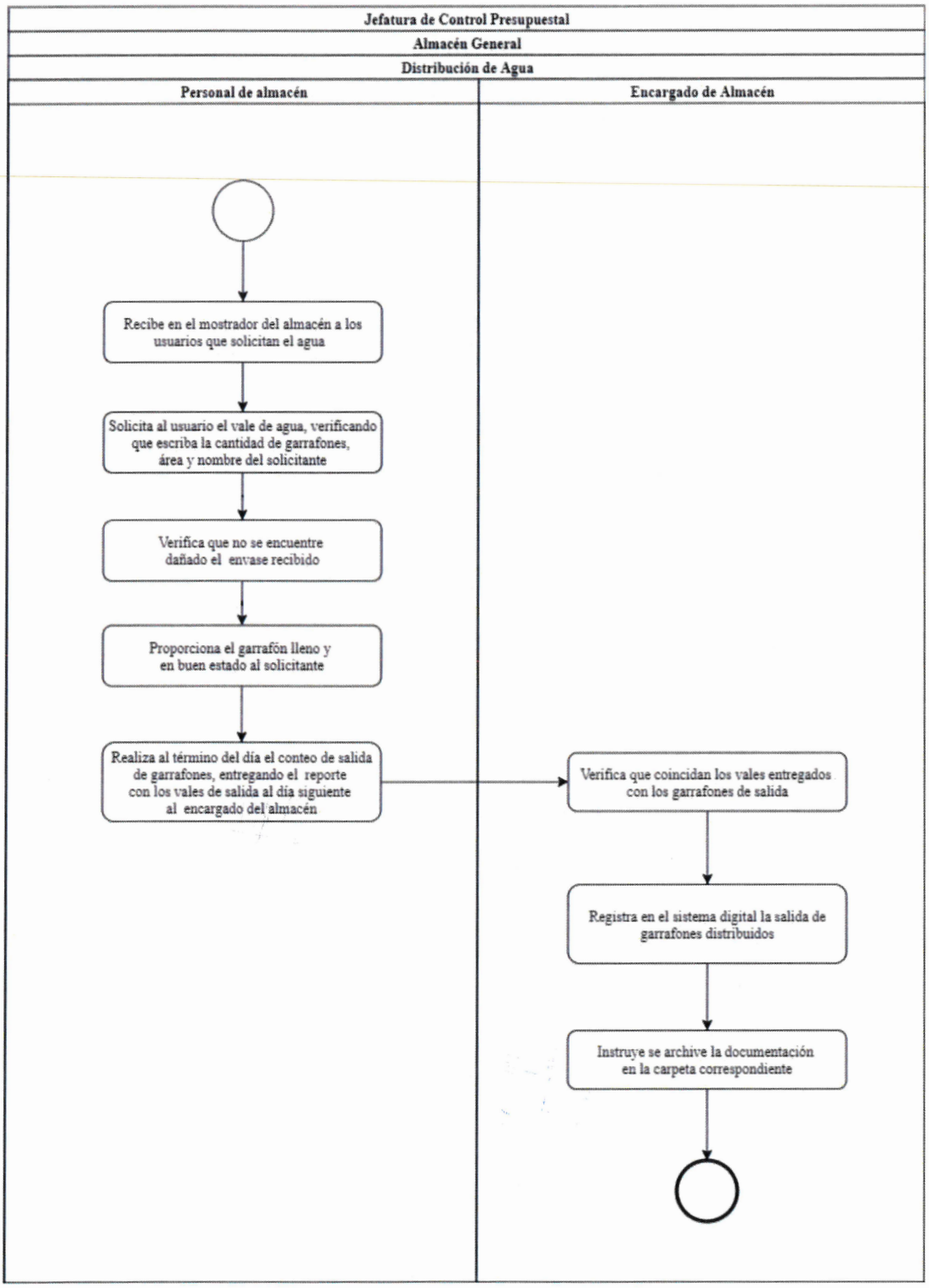

Identificación Organizacional	
Coordinación o Dependencia:	Comisaría de la Policía de Guadalajara
Dirección:	Dirección de Enlace Administrativo
Área:	Jefatura de Capacitación y Desarrollo Humano
Procedimiento:	Coordinación de Capacitación Específica para el Personal Operativo
Código de procedimiento:	COPGU-ENAD-P-02-65
Fecha de Elaboración:	19 de Mayo del 2022
Persona que Elaboró:	Mtro. Victor Hugo Bravo Mora
Responsable del Área que Revisó:	Abogada Rosa Claudia Martínez Moreno
Titular de la Dependencia que Autoriza:	Mtra. Perla Lorena López Guízar

Firmas:	**Fecha de Autorización:** Agosto 2022
Persona que Elaboró: Mtro. Victor Hugo Bravo Mora	**Responsable del área que Revisó:** Abogada Rosa Claudia Martínez Moreno

Titular de la Dependencia que Autoriza:

Mtra. Perla Lorena López Guízar

Diagrama de Flujo	
Coordinación de Capacitación Específica para el Personal Operativo (Pág. 1 de 2)	COPGU-ENAD-P-02-65

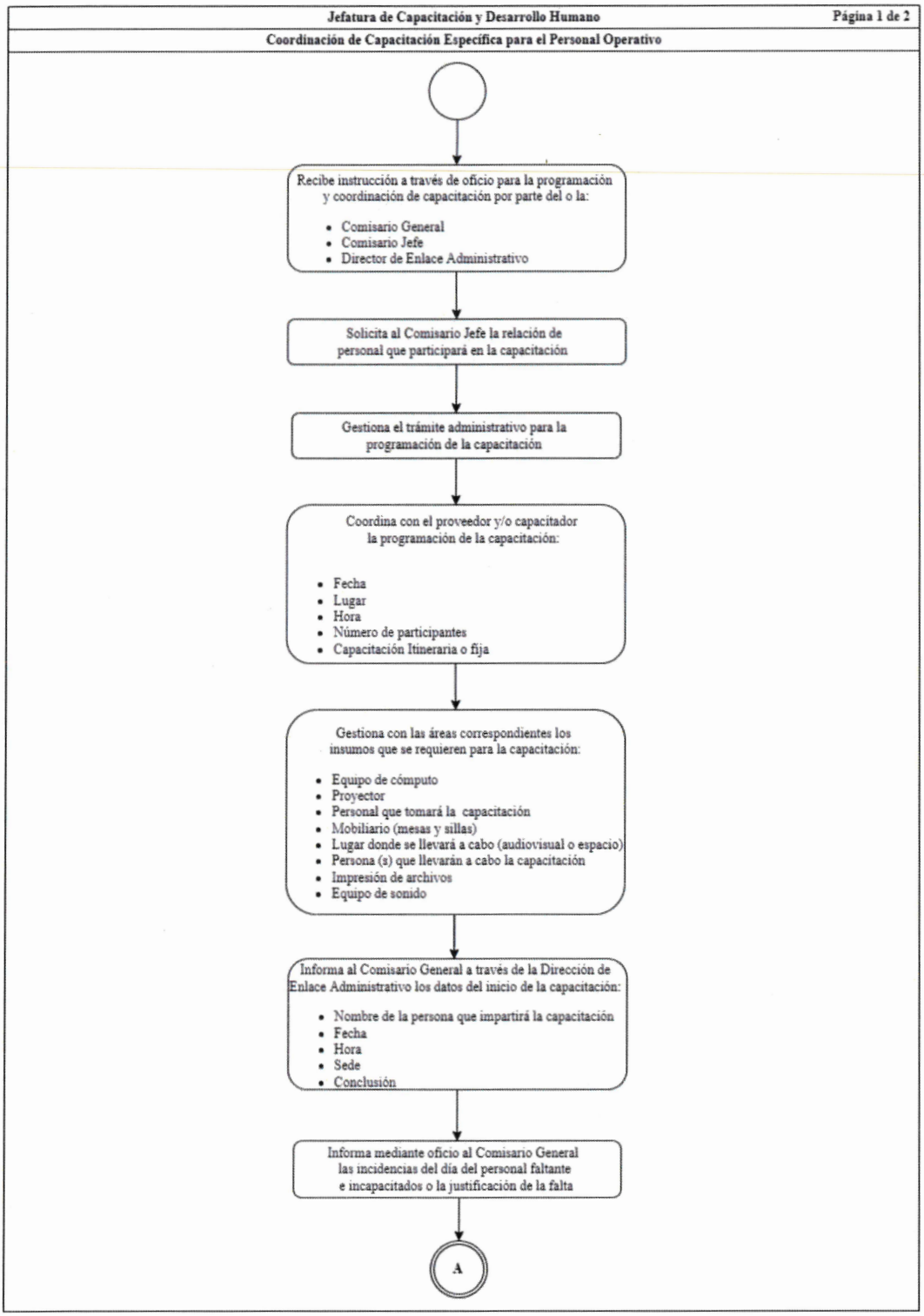

Diagrama de Flujo

Coordinación de Capacitación Específica para el Personal Operativo (Pág. 2 de 2)	COPGU-ENAD-P-02-65

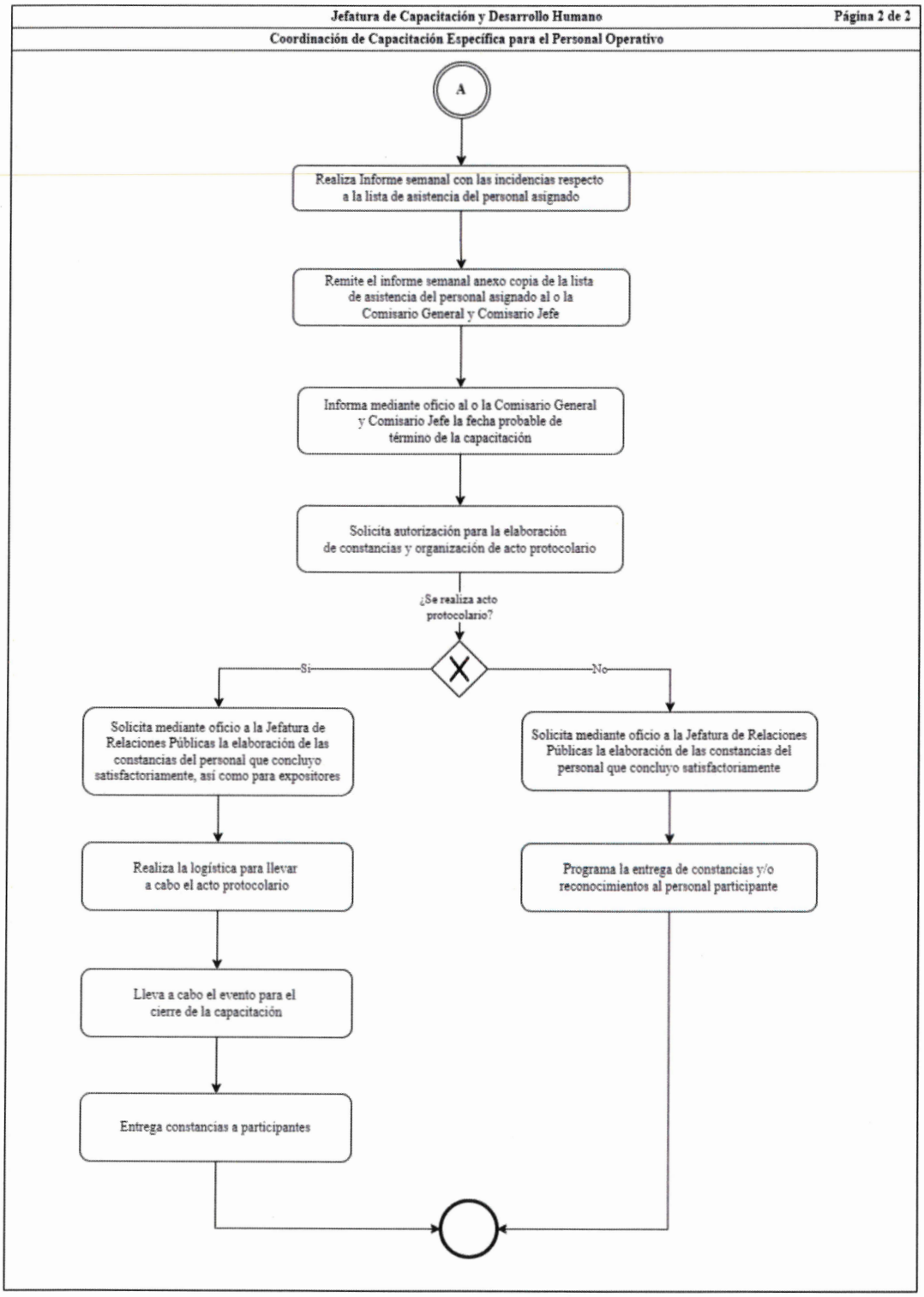

Identificación Organizacional	
Coordinación o Dependencia:	Comisaría de la Policía de Guadalajara
Dirección:	Dirección de Enlace Administrativo
Área:	Jefatura de Capacitación y Desarrollo Humano
Procedimiento:	Generación de Constancias y/o Reconocimientos de Capacitación
Código de procedimiento:	COPGU-ENAD-P-02-66
Fecha de Elaboración:	18 de Mayo del 2022
Persona que Elaboró:	Mtro. Victor Hugo Bravo Mora
Responsable del Área que Revisó:	Abogada Rosa Claudia Martínez Moreno
Titular de la Dependencia que Autoriza:	Mtra. Perla Lorena López Guízar

Firmas:	**Fecha de Autorización:** Agosto 2022
Persona que Elaboró: Mtro. Victor Hugo Bravo Mora	**Responsable del área que Revisó:** Abogada Rosa Claudia Martínez Moreno

Titular de la Dependencia que Autoriza:

Mtra. Perla Lorena López Guízar

Diagrama de Flujo

Generación de Constancias y/o Reconocimientos de Capacitación	COPGU-ENAD-P-02-66

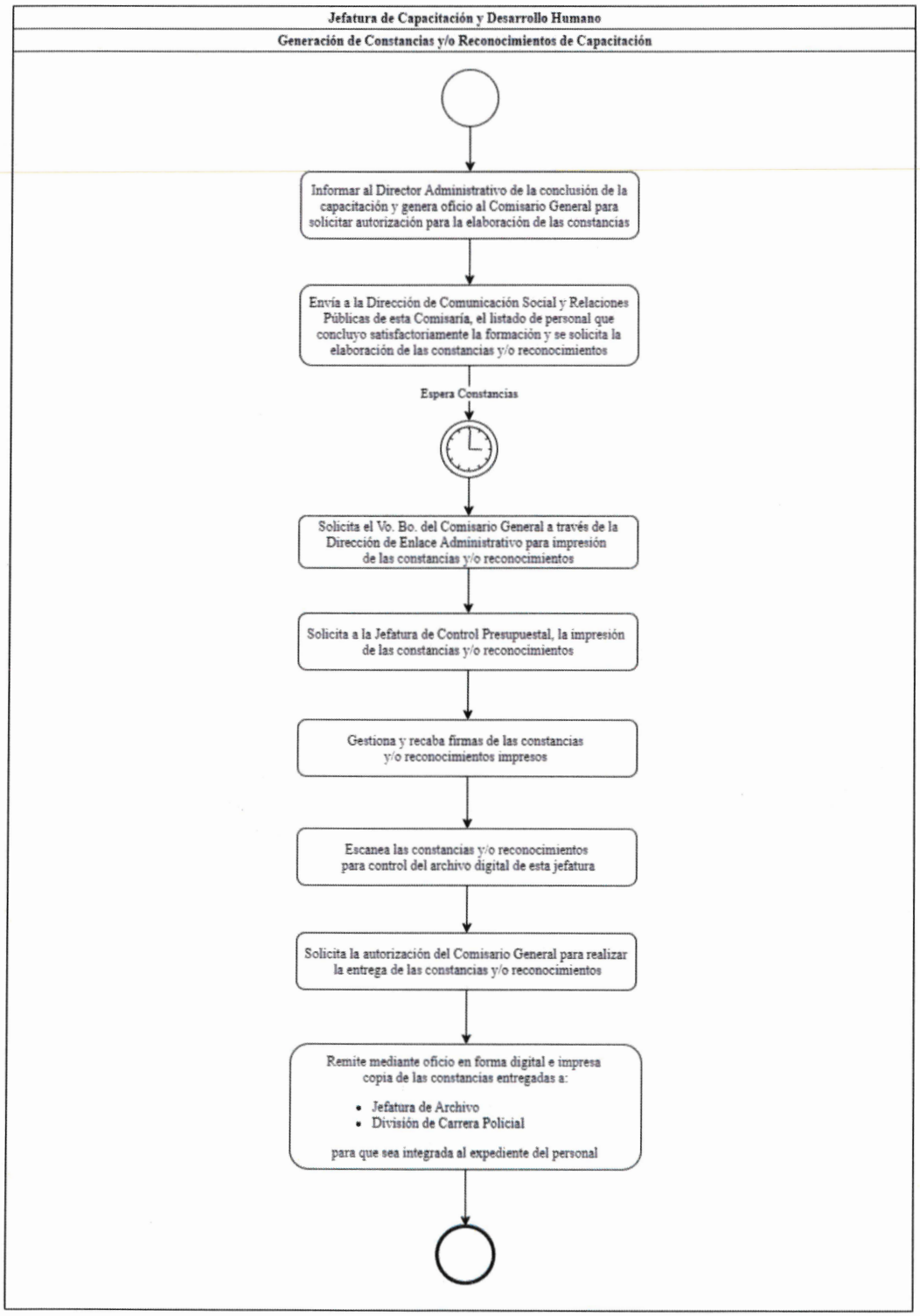

Identificación Organizacional	
Coordinación o Dependencia:	Comisaría de la Policía de Guadalajara
Dirección:	Dirección de Enlace Administrativo
Área:	Jefatura de Capacitación y Desarrollo Humano
Procedimiento:	Gestión de Convenios y Acuerdos de Colaboración para Capacitación
Código de procedimiento:	COPGU-ENAD-P-02-67
Fecha de Elaboración:	19 de Mayo del 2022
Persona que Elaboró:	Mtro. Victor Hugo Bravo Mora
Responsable del Área que Revisó:	Abogada Rosa Claudia Martínez Moreno
Titular de la Dependencia que Autoriza:	Mtra. Perla Lorena López Guízar

Firmas:	**Fecha de Autorización:** Agosto 2022
Persona que Elaboró:  Mtro. Victor Hugo Bravo Mora	**Responsable del área que Revisó:**  Abogada Rosa Claudia Martínez Moreno

Titular de la Dependencia que Autoriza:



Mtra. Perla Lorena López Guízar

Diagrama de Flujo

Gestión de Convenios y Acuerdos de Colaboración para Capacitación (Pág. 1 de 2)	COPGU-ENAD-P-02-67

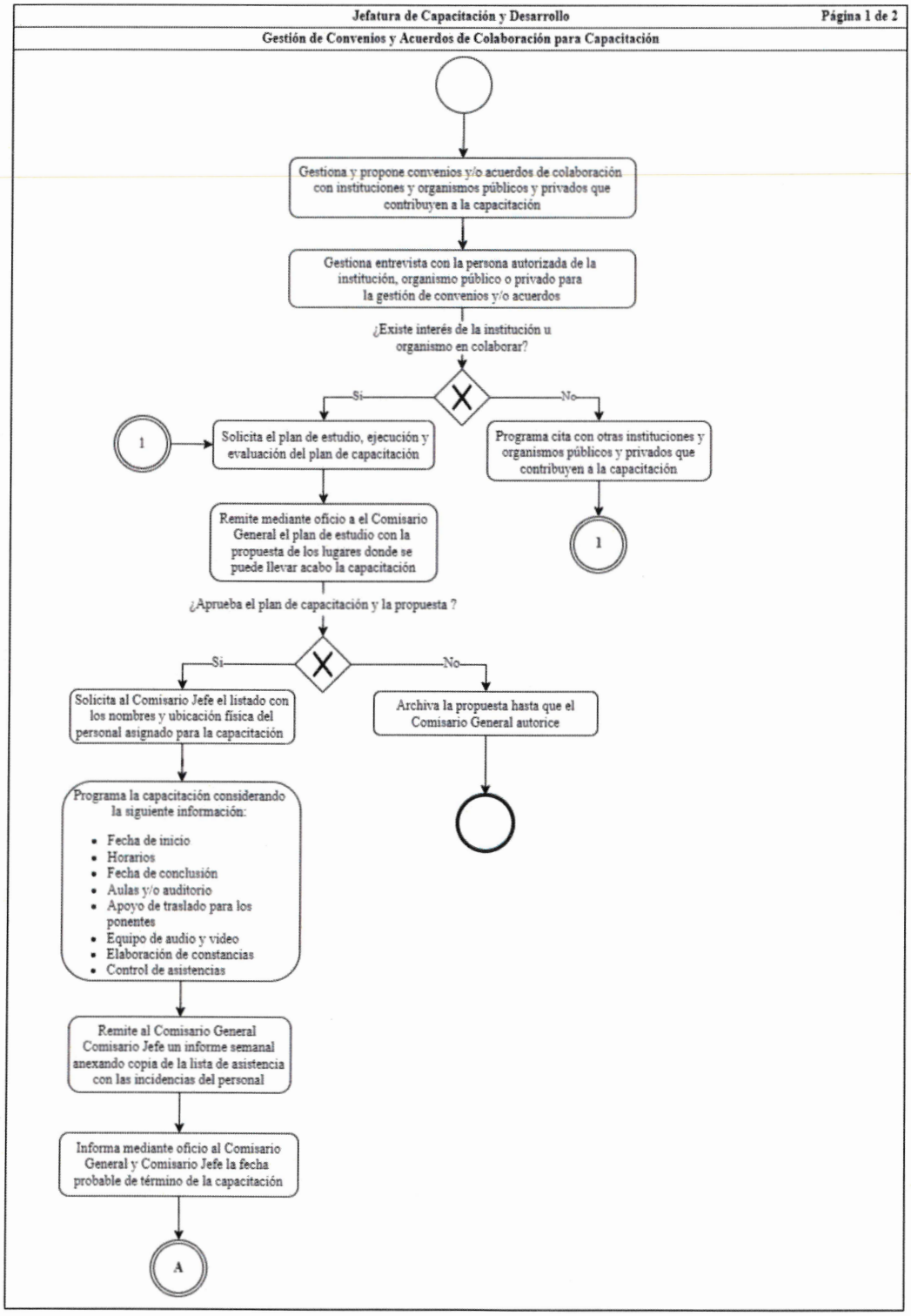

Diagrama de Flujo	
Gestión de Convenios y Acuerdos de Colaboración para Capacitación (Pág. 2 de 2)	COPGU-ENAD-P-02-67

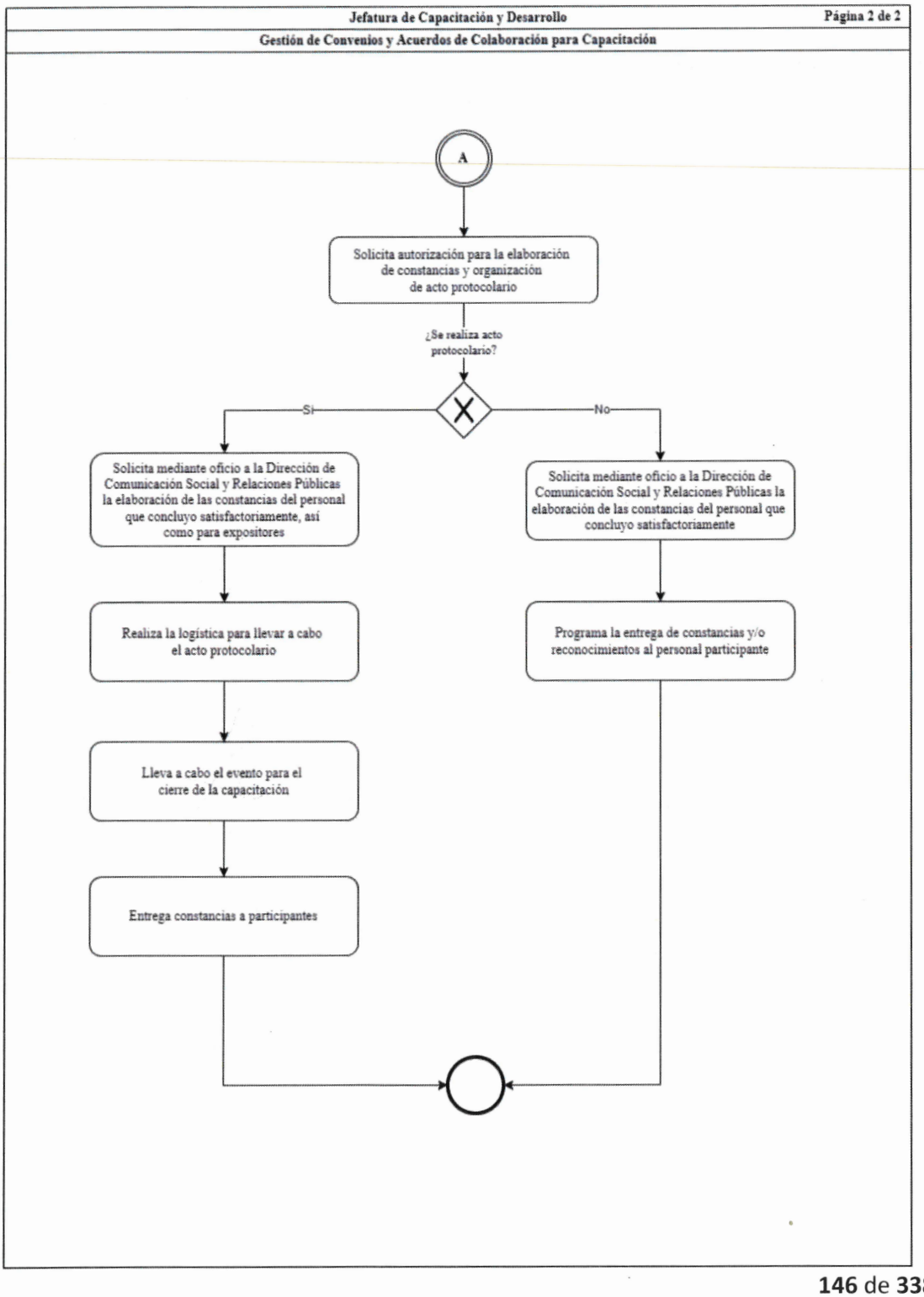

Identificación Organizacional	
Coordinación o Dependencia:	Comisaría de la Policía de Guadalajara
Dirección:	Dirección de Enlace Administrativo
Área:	Jefatura de Capacitación y Desarrollo Humano
Procedimiento:	Gestión de Firma de Convenios y/o Acuerdos de Colaboración en Instituciones Públicas y Privadas
Código de procedimiento:	COPGU-ENAD-P-02-68
Fecha de Elaboración:	19 de Mayo del 2022
Persona que Elaboró:	Mtro. Victor Hugo Bravo Mora
Responsable del Área que Revisó:	Abogada Rosa Claudia Martínez Moreno
Titular de la Dependencia que Autoriza:	Mtra. Perla Lorena López Guízar

Firmas:	**Fecha de Autorización:** Agosto 2022
Persona que Elaboró: 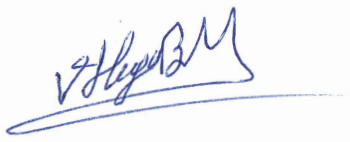 Mtro. Victor Hugo Bravo Mora	**Responsable del área que Revisó:**  Abogada Rosa Claudia Martínez Moreno

Titular de la Dependencia que Autoriza:



Mtra. Perla Lorena López Guízar

Diagrama de Flujo	
Gestión de firma de Convenios y/o Acuerdos de Colaboración en Instituciones Públicas y Privadas	COPGU-ENAD-P-02-68

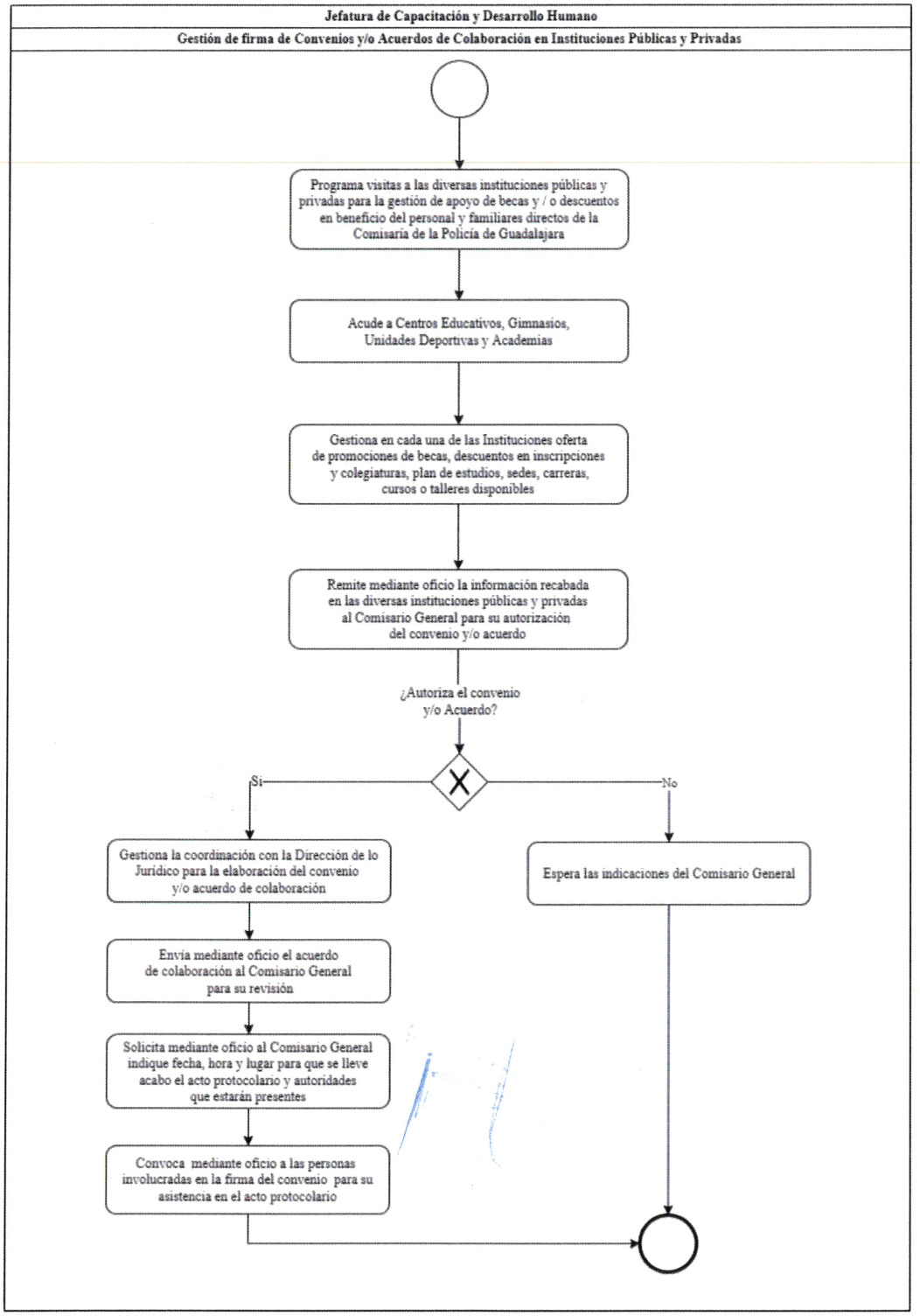

Identificación Organizacional	
Coordinación o Dependencia:	Comisaría de la Policía de Guadalajara
Dirección:	Dirección de Enlace Administrativo
Área:	Jefatura de Capacitación y Desarrollo Humano
Procedimiento:	Difusión de Convenios y/o Acuerdos de Colaboración en Instituciones Públicas y Privadas
Código de procedimiento:	COPGU-ENAD-P-02-69
Fecha de Elaboración:	20 de MAyo del 2022
Persona que Elaboró:	Mtro. Victor Hugo Bravo Mora
Responsable del Área que Revisó:	Abogada Rosa Claudia Martínez Moreno
Titular de la Dependencia que Autoriza:	Mtra. Perla Lorena López Guízar

Firmas:	**Fecha de Autorización:** Agosto 2022
Persona que Elaboró: 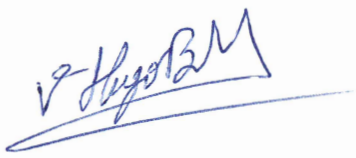 Mtro. Victor Hugo Bravo Mora	**Responsable del área que Revisó:**  Abogada Rosa Claudia Martínez Moreno

Titular de la Dependencia que Autoriza:



Mtra. Perla Lorena López Guízar

Diagrama de Flujo	
Difusión de Convenios y/o Acuerdos de Colaboración en Instituciones Públicas y Privadas	COPGU-ENAD-P-02-69

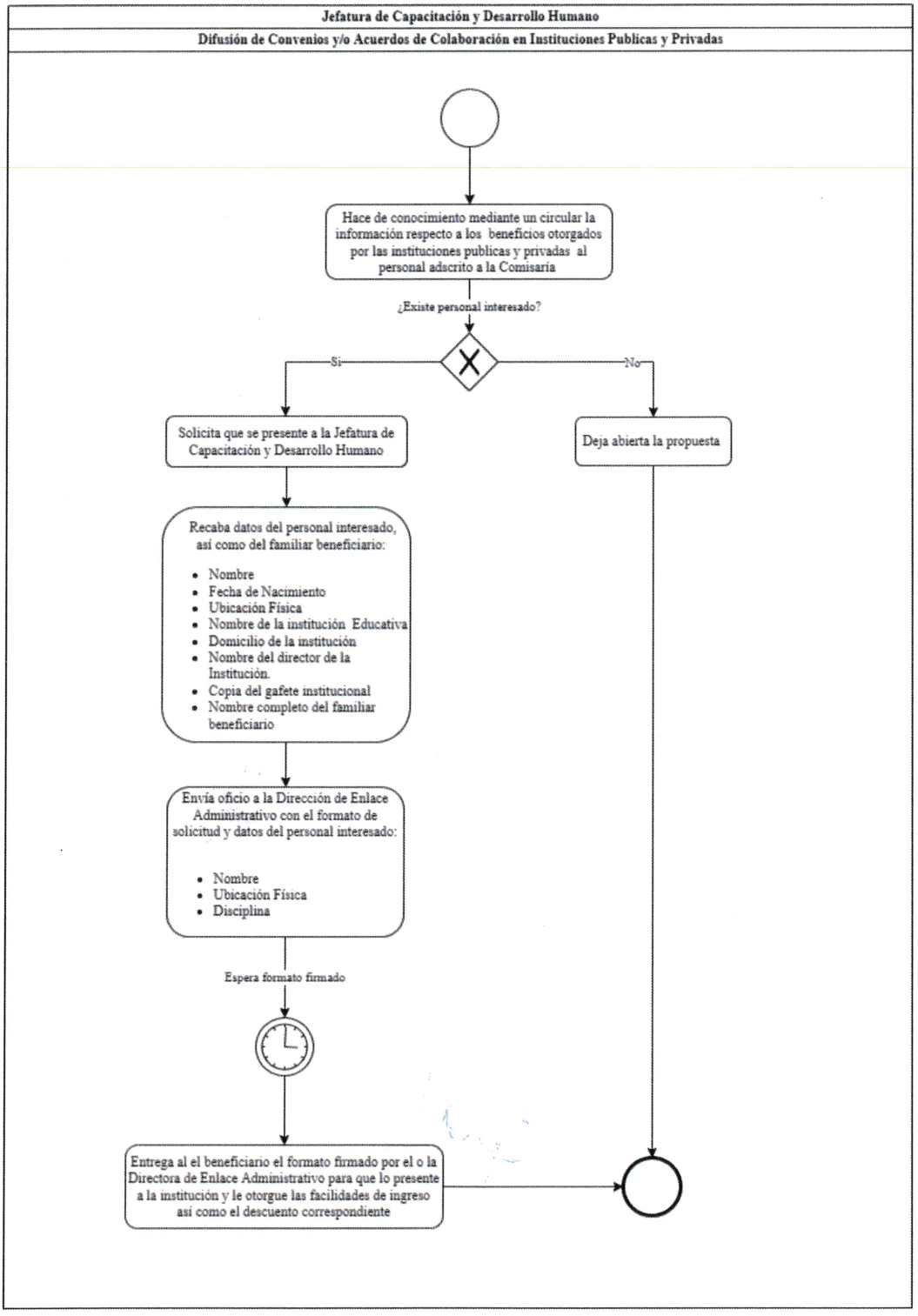

Identificación Organizacional	
Coordinación o Dependencia:	Comisaría de la Policía de Guadalajara
Dirección:	Dirección de Enlace Administrativo
Área:	Jefatura de Capacitación y Desarrollo Humano
Procedimiento:	Apoyo a la División de Carrera Policial en la Logística para Capacitación
Código de procedimiento:	COPGU-ENAD-P-02-70
Fecha de Elaboración:	20 de Mayo del 2022
Persona que Elaboró:	Mtro. Victor Hugo Bravo Mora
Responsable del Área que Revisó:	Abogada Rosa Claudia Martínez Moreno
Titular de la Dependencia que Autoriza:	Mtra. Perla Lorena López Guízar

Firmas:	**Fecha de Autorización:** Agosto 2022
Persona que Elaboró: 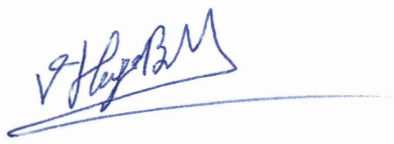 Mtro. Victor Hugo Bravo Mora	**Responsable del área que Revisó:**  Abogada Rosa Claudia Martínez Moreno

Titular de la Dependencia que Autoriza:



Mtra. Perla Lorena López Guízar

Diagrama de Flujo	
Apoyo a la División de Carrera Policial en la Logística para Capacitación	COPGU-ENAD-P-02-70

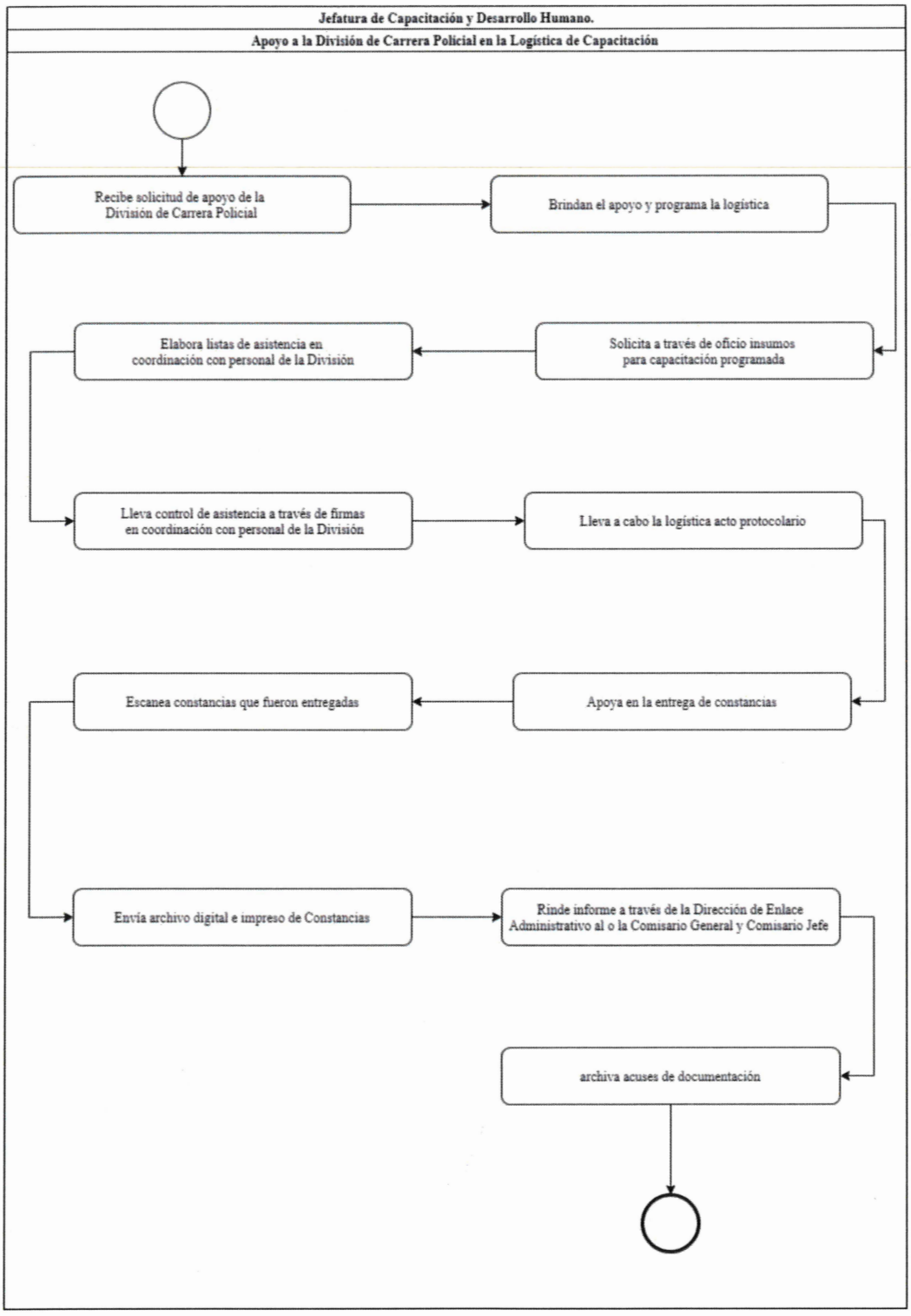

Identificación Organizacional	
Coordinación o Dependencia:	Comisaría de la Policía de Guadalajara
Dirección:	Dirección de Enlace Administrativo
Área:	Jefatura de Servicios Generales
Procedimiento:	Registro de Bitácora de Combustible a Granel
Código de procedimiento:	COPGU-ENAD-P-02-71
Fecha de Elaboración:	20 de Mayo del 2022
Persona que Elaboró:	Mtro. Victor Hugo Bravo Mora
Responsable del Área que Revisó:	Ángel Guadalupe Berlanga Méndez
Titular de la Dependencia que Autoriza:	Mtra. Perla Lorena López Guízar

Firmas:	**Fecha de Autorización:** Agosto 2022
Persona que Elaboró:	**Responsable del área que Revisó:**
Mtro. Victor Hugo Bravo Mora	Ángel Guadalupe Berlanga Méndez

Titular de la Dependencia que Autoriza:

Mtra. Perla Lorena López Guízar

Diagrama de Flujo

Registro de Bitácora de Combustible a Granel	COPGU-ENAD-P-02-71

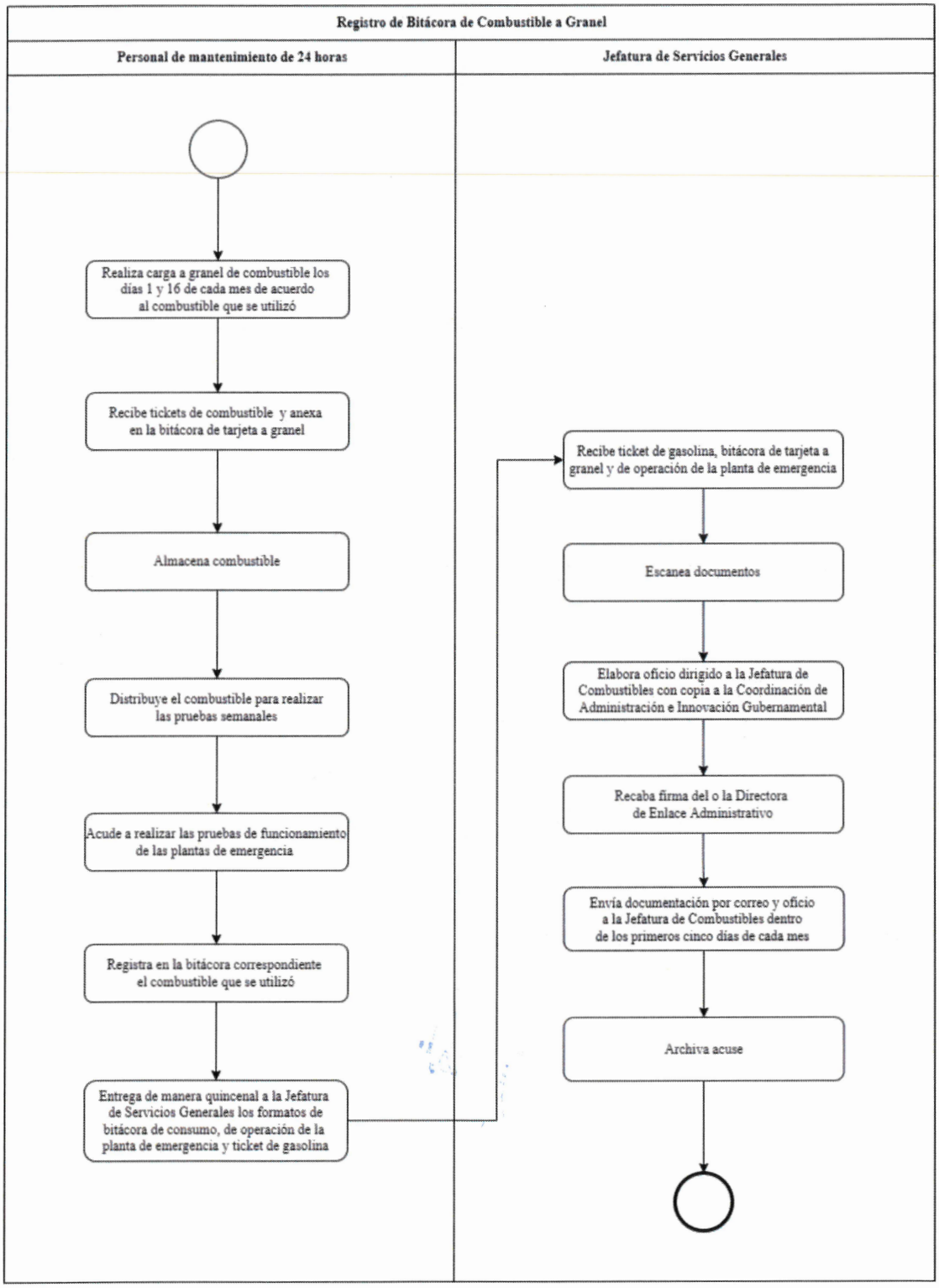

Identificación Organizacional	
Coordinación o Dependencia:	Comisaría de la Policía de Guadalajara
Dirección:	Dirección de Enlace Administrativo
Área:	Jefatura de Servicios Generales
Procedimiento:	Verificación de Condiciones Planta de Emergencia
Código de procedimiento:	COPGU-ENAD-P-02-72
Fecha de Elaboración:	20 de Mayo del 2022
Persona que Elaboró:	Mtro. Victor Hugo Bravo Mora
Responsable del Área que Revisó:	Ángel Guadalupe Berlanga Méndez
Titular de la Dependencia que Autoriza:	Mtra. Perla Lorena López Guízar

Firmas:	**Fecha de Autorización:** Agosto 2022
Persona que Elaboró: 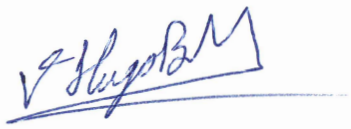 Mtro. Victor Hugo Bravo Mora	**Responsable del área que Revisó:**  Ángel Guadalupe Berlanga Méndez

Titular de la Dependencia que Autoriza:

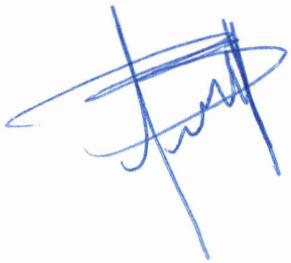

Mtra. Perla Lorena López Guízar

Diagrama de Flujo	
Verificación de Condiciones Planta de Emergencia	COPGU-ENAD-P-02-72

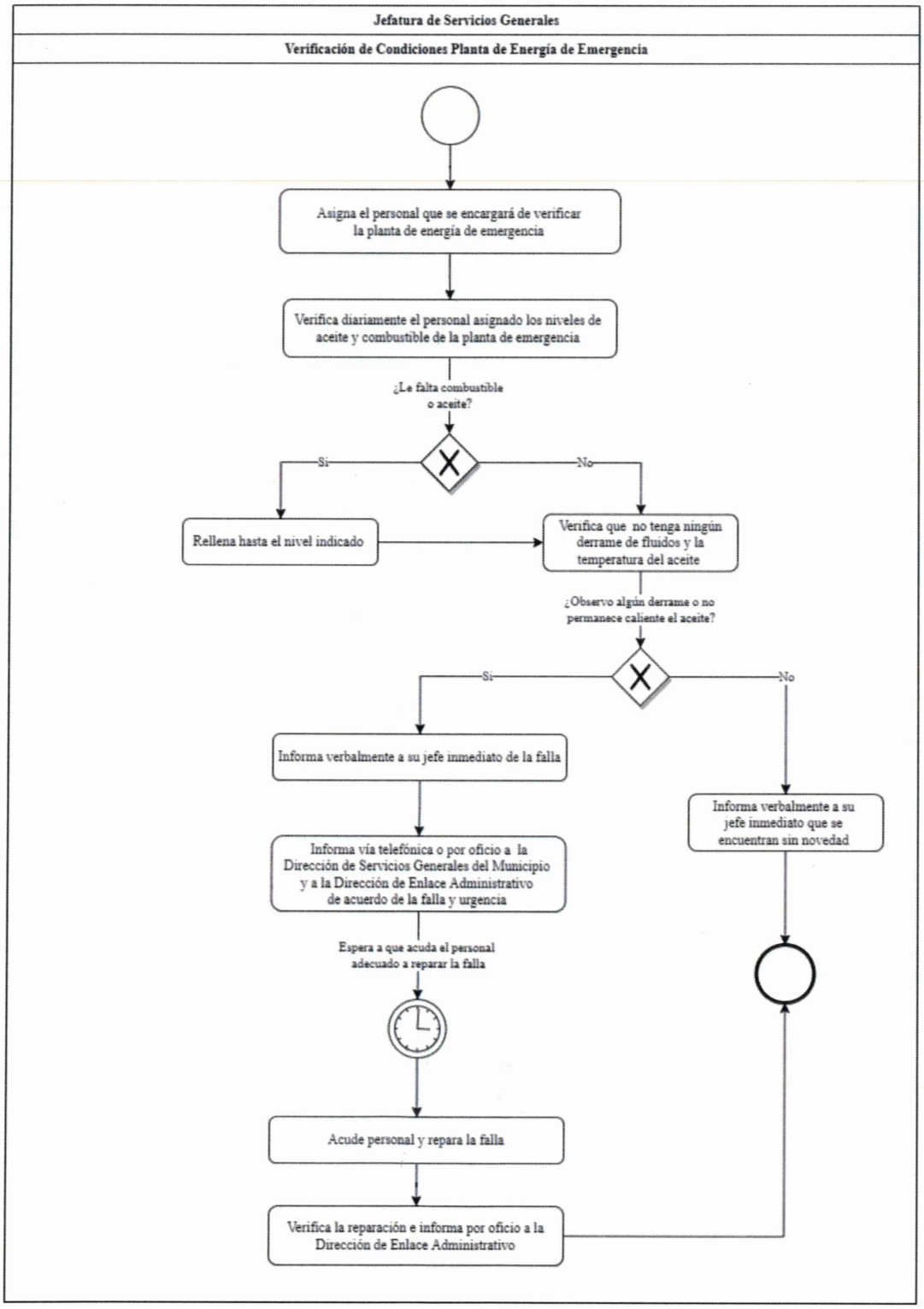

Identificación Organizacional	
Coordinación o Dependencia:	Comisaría de la Policía de Guadalajara
Dirección:	Dirección de Enlace Administrativo
Área:	Jefatura de Servicios Generales
Procedimiento:	Prueba Semanal de Funcionamiento de la Planta de Emergencia
Código de procedimiento:	COPGU-ENAD-P-02-73
Fecha de Elaboración:	20 de Mayo del 2022
Persona que Elaboró:	Mtro. Victor Hugo Bravo Mora
Responsable del Área que Revisó:	Ángel Guadalupe Berlanga Méndez
Titular de la Dependencia que Autoriza:	Mtra. Perla Lorena López Guízar

Firmas:	**Fecha de Autorización:** Agosto 2022
Persona que Elaboró: 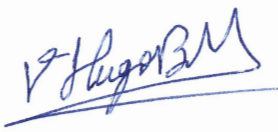 Mtro. Victor Hugo Bravo Mora	**Responsable del área que Revisó:**  Ángel Guadalupe Berlanga Méndez

Titular de la Dependencia que Autoriza:



Mtra. Perla Lorena López Guízar

Diagrama de Flujo	
Prueba Semanal de Funcionamiento de la Planta de Emergencia	COPGU-ENAD-P-02-73

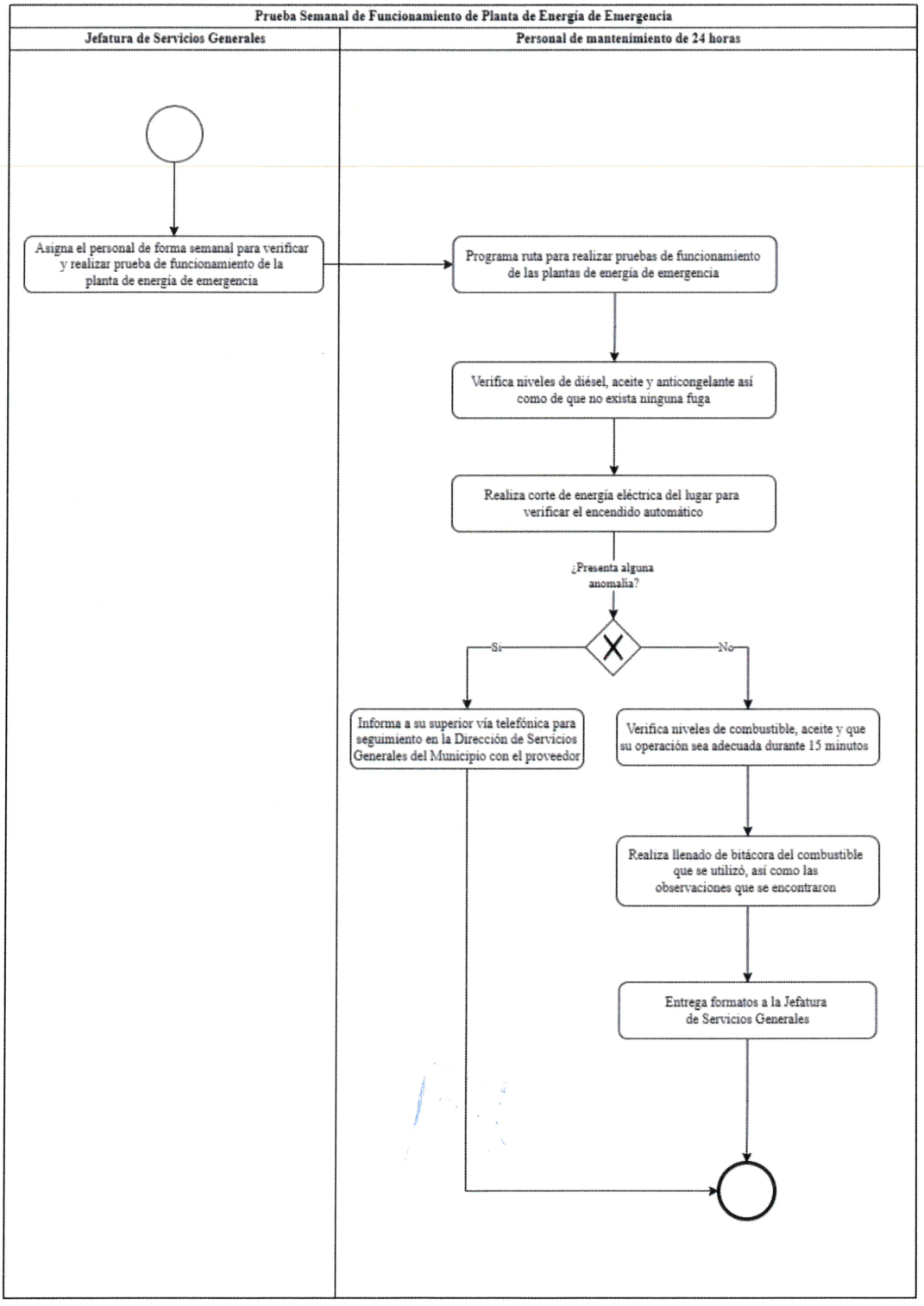

Identificación Organizacional	
Coordinación o Dependencia:	Comisaría de la Policía de Guadalajara
Dirección:	Dirección de Enlace Administrativo
Área:	Jefatura de Servicios Generales
Procedimiento:	Supervisión de Módulos
Código de procedimiento:	COPGU-ENAD-P-02-74
Fecha de Elaboración:	20 de Mayo del 2022
Persona que Elaboró:	Mtro. Victor Hugo Bravo Mora
Responsable del Área que Revisó:	Ángel Guadalupe Berlanga Méndez
Titular de la Dependencia que Autoriza:	Mtra. Perla Lorena López Guízar

Firmas:	**Fecha de Autorización:** Agosto 2022
Persona que Elaboró: Mtro. Victor Hugo Bravo Mora	**Responsable del área que Revisó:** Ángel Guadalupe Berlanga Méndez

Titular de la Dependencia que Autoriza:

Mtra. Perla Lorena López Guízar

Diagrama de Flujo	
Supervisión de Módulos	COPGU-ENAD-P-02-74

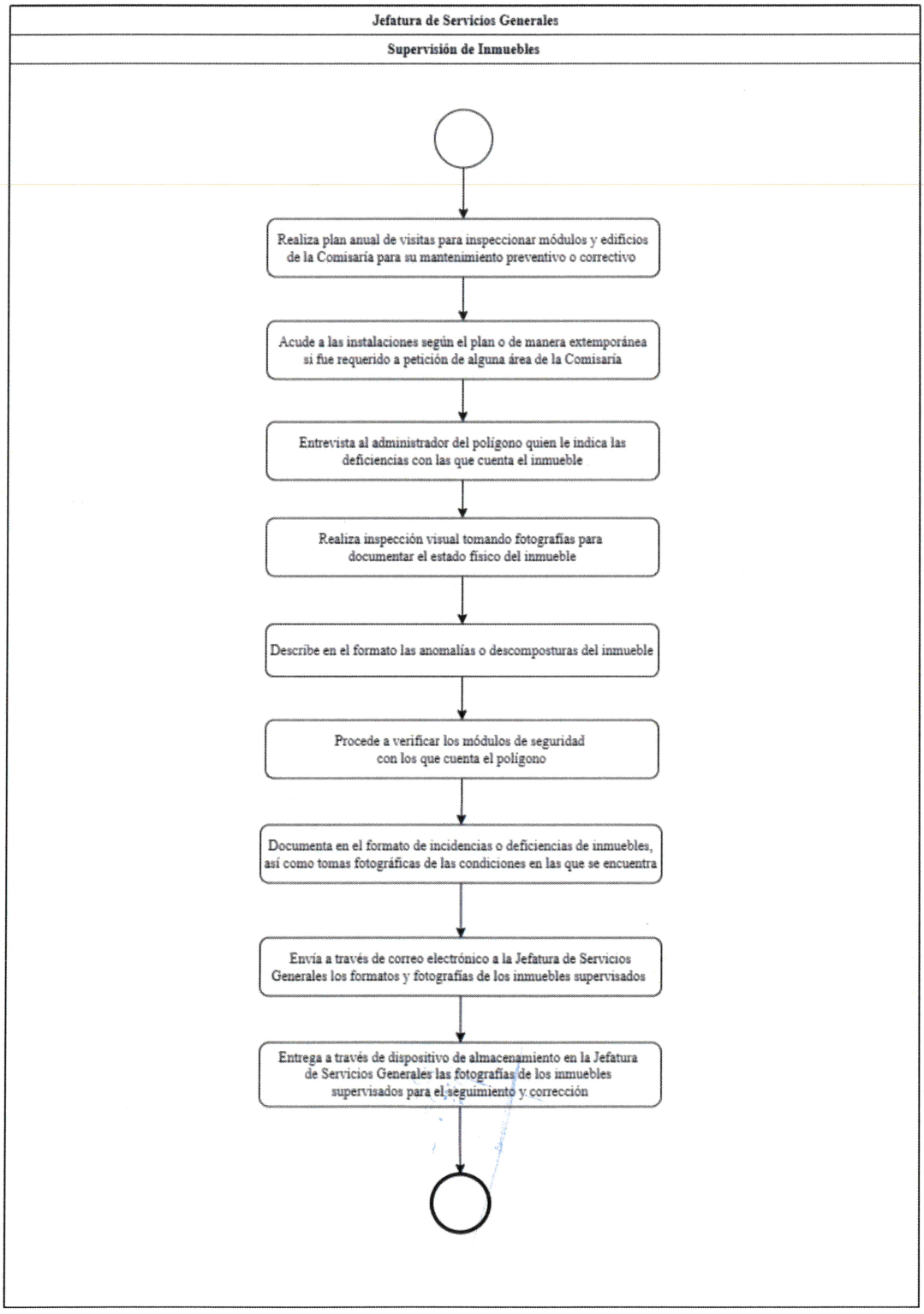

Identificación Organizacional	
Coordinación o Dependencia:	Comisaría de la Policía de Guadalajara
Dirección:	Dirección de Enlace Administrativo
Área:	Jefatura de Servicios Generales
Procedimiento:	Solicitud de Programación de Limpieza en Instalaciones
Código de procedimiento:	COPGU-ENAD-P-02-75
Fecha de Elaboración:	23 de Mayo del 2022
Persona que Elaboró:	Mtro. Victor Hugo Bravo Mora
Responsable del Área que Revisó:	Ángel Guadalupe Berlanga Méndez
Titular de la Dependencia que Autoriza:	Mtra. Perla Lorena López Guízar

Firmas:	**Fecha de Autorización:** Agosto 2022
Persona que Elaboró:	**Responsable del área que Revisó:**
Mtro. Victor Hugo Bravo Mora	Ángel Guadalupe Berlanga Méndez

Titular de la Dependencia que Autoriza:

Mtra. Perla Lorena López Guízar

Diagrama de Flujo	
Solicitud de Programación de Limpieza en Instalaciones	COPGU-ENAD-P-02-75

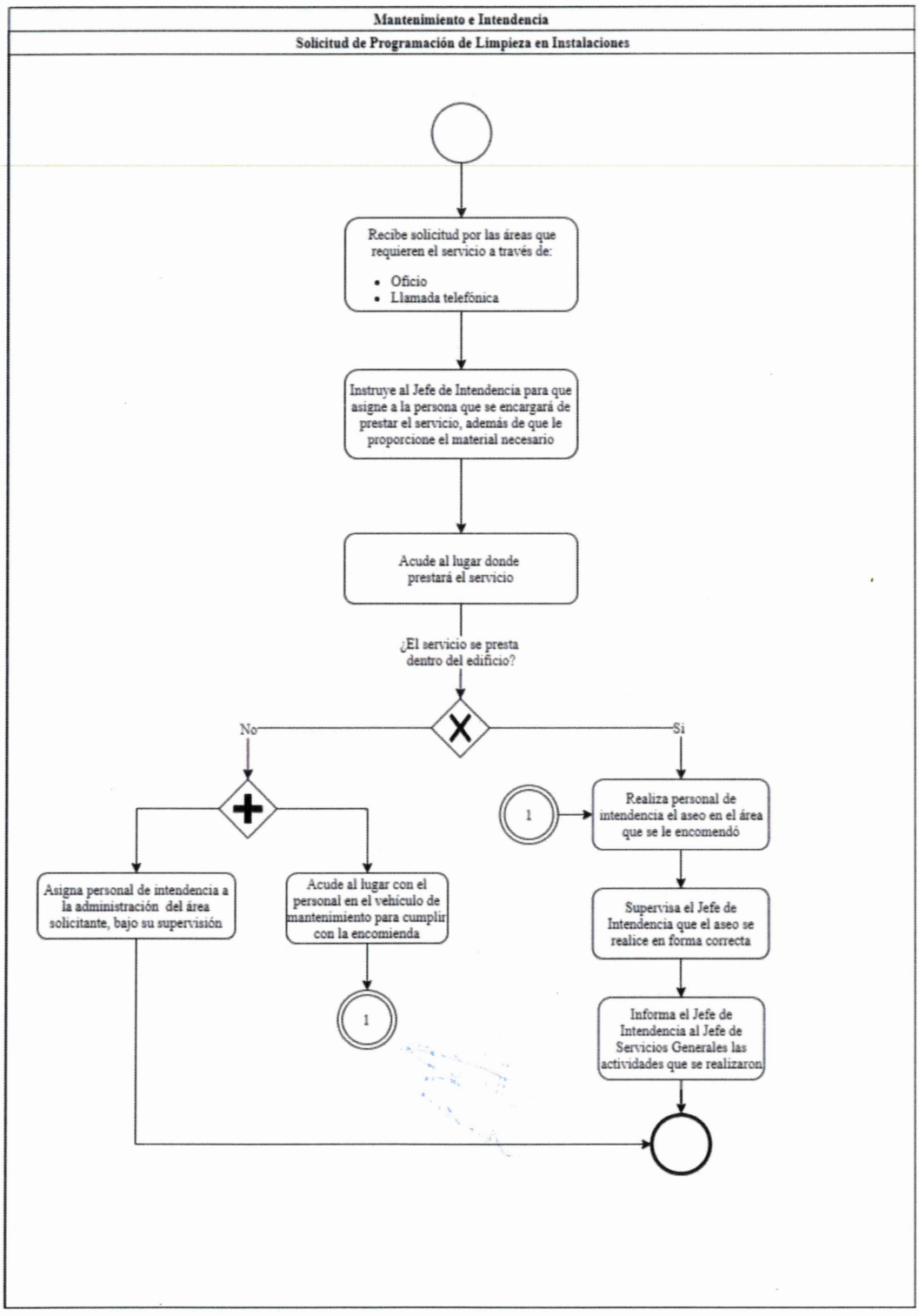

Identificación Organizacional	
Coordinación o Dependencia:	Comisaría de la Policía de Guadalajara
Dirección:	Dirección de Enlace Administrativo
Área:	Jefatura de Servicios Generales
Procedimiento:	Programación de Mantenimiento a Instalaciones
Código de procedimiento:	COPGU-ENAD-P-02-76
Fecha de Elaboración:	23 de Mayo del 2022
Persona que Elaboró:	Mtro. Victor Hugo Bravo Mora
Responsable del Área que Revisó:	Ángel Guadalupe Berlanga Méndez
Titular de la Dependencia que Autoriza:	Mtra. Perla Lorena López Guízar

Firmas:	**Fecha de Autorización:** Agosto 2022
Persona que Elaboró: 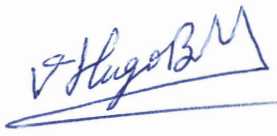 Mtro. Victor Hugo Bravo Mora	**Responsable del área que Revisó:**  Ángel Guadalupe Berlanga Méndez

Titular de la Dependencia que Autoriza:



Mtra. Perla Lorena López Guízar

Diagrama de Flujo

Programación de Mantenimiento a Instalaciones	COPGU-ENAD-P-02-76

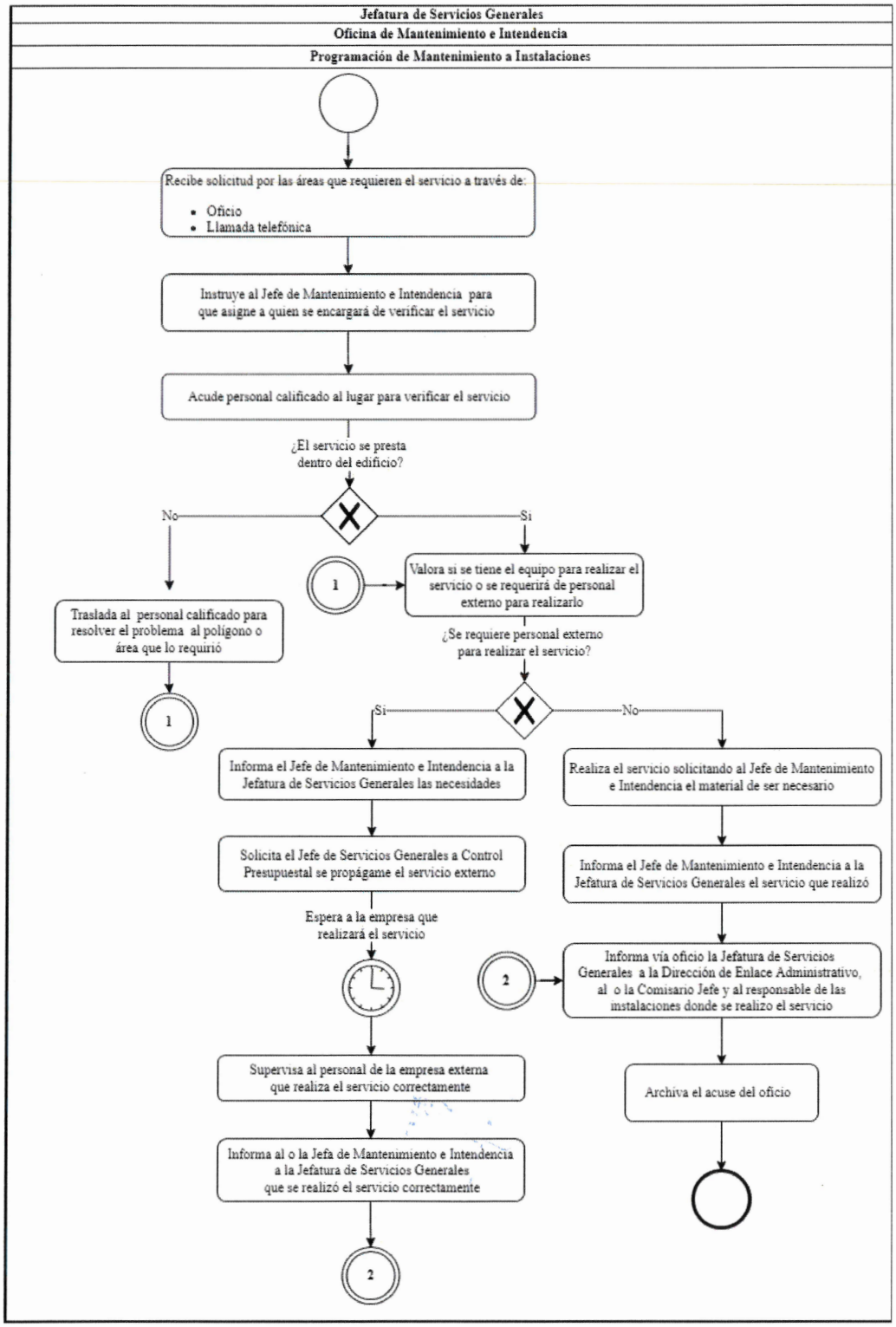

Identificación Organizacional	
Coordinación o Dependencia:	Comisaría de la Policía de Guadalajara
Dirección:	Dirección de Enlace Administrativo
Área:	Jefatura de Servicios Generales
Procedimiento:	Solicitud de Mobiliario
Código de procedimiento:	COPGU-ENAD-P-02-77
Fecha de Elaboración:	23 de Mayo del 2022
Persona que Elaboró:	Mtro. Victor Hugo Bravo Mora
Responsable del Área que Revisó:	Ángel Guadalupe Berlanga Méndez
Titular de la Dependencia que Autoriza:	Mtra. Perla Lorena López Guízar

Firmas:	**Fecha de Autorización:** Agosto 2022
Persona que Elaboró:	**Responsable del área que Revisó:**
Mtro. Victor Hugo Bravo Mora	Ángel Guadalupe Berlanga Méndez

Titular de la Dependencia que Autoriza:

Mtra. Perla Lorena López Guízar

Diagrama de Flujo	
Solicitud de Mobiliario	COPGU-ENAD-P-02-77

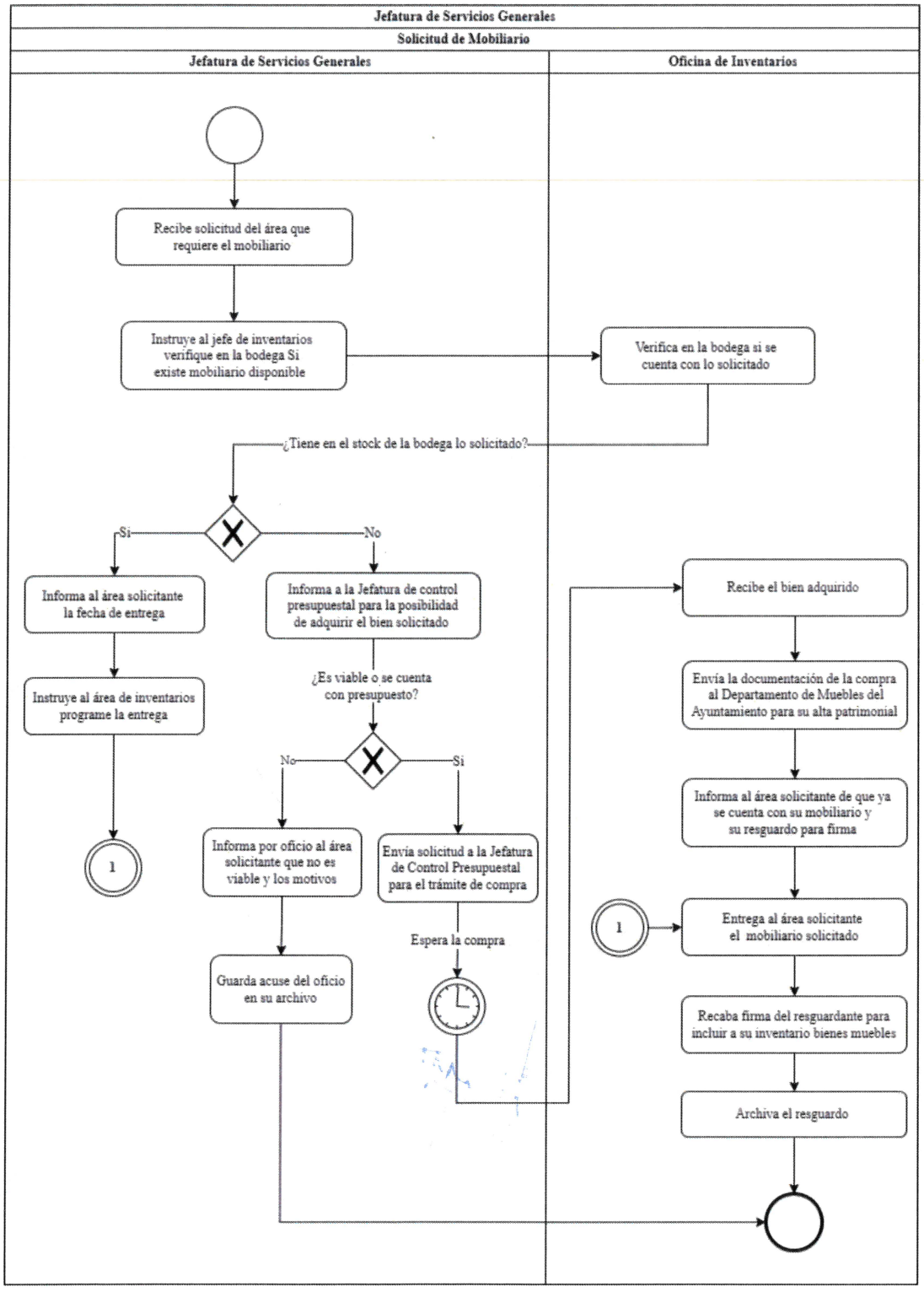

Identificación Organizacional	
Coordinación o Dependencia:	Comisaría de la Policía de Guadalajara
Dirección:	Dirección de Enlace Administrativo
Área:	Jefatura de Servicios Generales
Procedimiento:	Cambio Interno de Mobiliario
Código de procedimiento:	COPGU-ENAD-P-02-78
Fecha de Elaboración:	23 de Mayo del 2022
Persona que Elaboró:	Mtro. Victor Hugo Bravo Mora
Responsable del Área que Revisó:	Ángel Guadalupe Berlanga Méndez
Titular de la Dependencia que Autoriza:	Mtra. Perla Lorena López Guízar

Firmas:	**Fecha de Autorización:** Agosto 2022
Persona que Elaboró:  Mtro. Victor Hugo Bravo Mora	**Responsable del área que Revisó:**  Ángel Guadalupe Berlanga Méndez

Titular de la Dependencia que Autoriza:

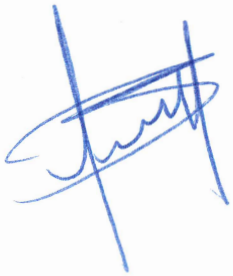

Mtra. Perla Lorena López Guízar

Diagrama de Flujo

Cambio Interno de Mobiliario	COPGU-ENAD-P-02-78

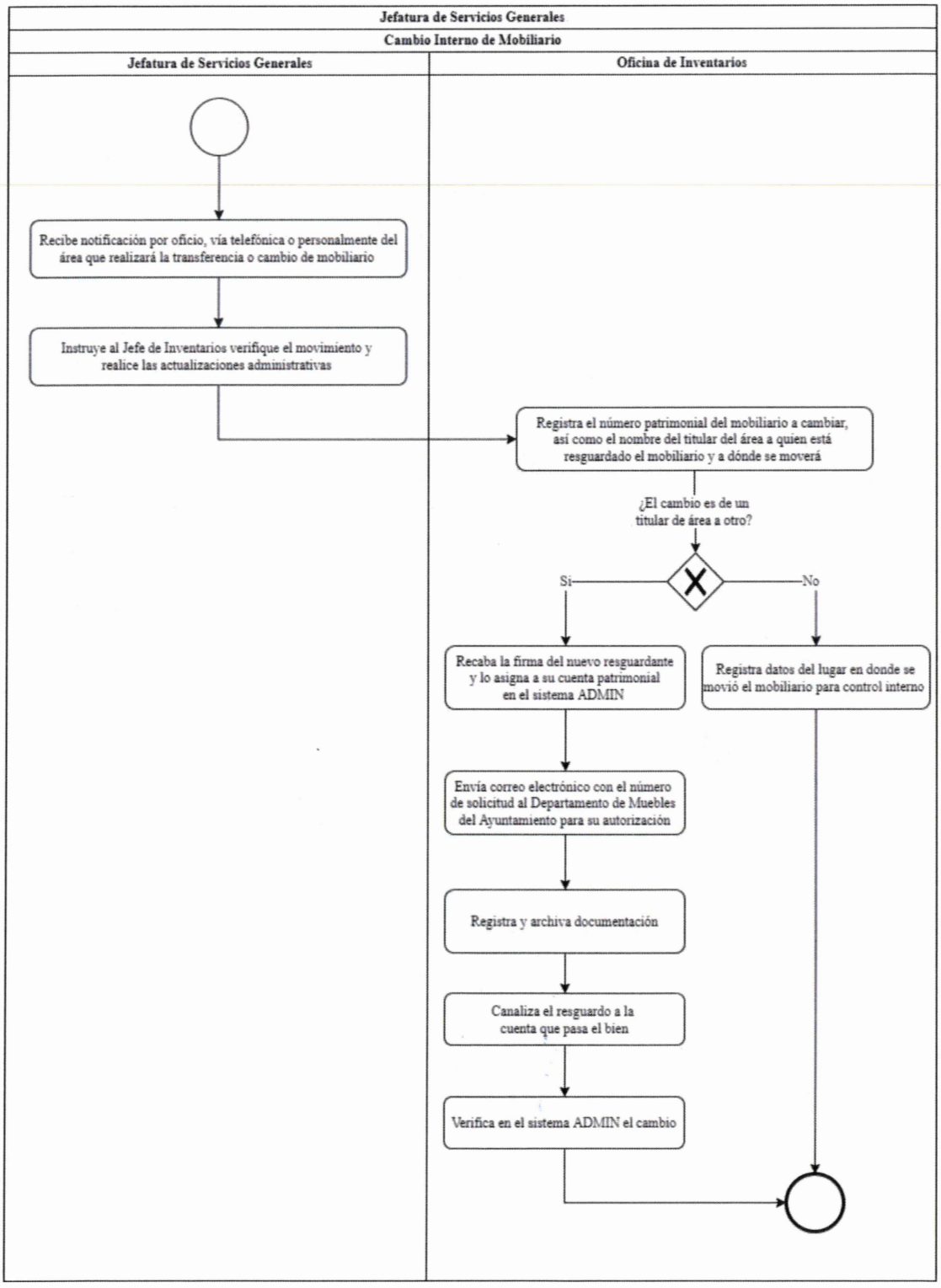

Identificación Organizacional	
Coordinación o Dependencia:	Comisaría de la Policía de Guadalajara
Dirección:	Dirección de Enlace Administrativo
Área:	Jefatura de Servicios Generales
Procedimiento:	Cambio de Etiqueta a Mobiliario
Código de procedimiento:	COPGU-ENAD-P-02-79
Fecha de Elaboración:	23 de Mayo del 2022
Persona que Elaboró:	Mtro. Victor Hugo Bravo Mora
Responsable del Área que Revisó:	Ángel Guadalupe Berlanga Méndez
Titular de la Dependencia que Autoriza:	Mtra. Perla Lorena López Guízar

Firmas:	**Fecha de Autorización:** Agosto 2022
Persona que Elaboró: Mtro. Victor Hugo Bravo Mora	**Responsable del área que Revisó:** Ángel Guadalupe Berlanga Méndez

Titular de la Dependencia que Autoriza:

Mtra. Perla Lorena López Guízar

Diagrama de Flujo	
Cambio de Etiqueta a Mobiliario	COPGU-ENAD-P-02-79

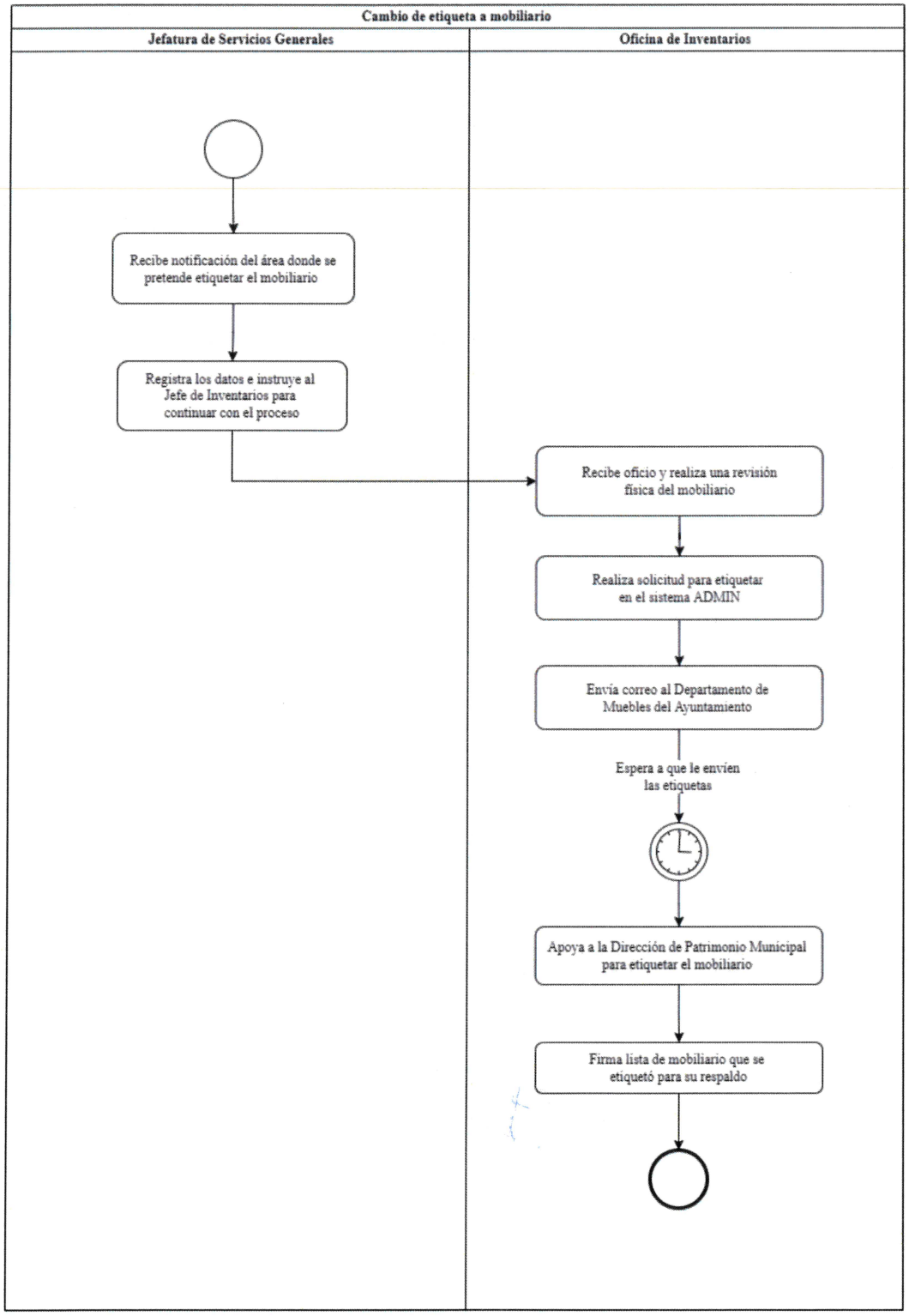

Identificación Organizacional	
Coordinación o Dependencia:	Comisaría de la Policía de Guadalajara
Dirección:	Dirección de Enlace Administrativo
Área:	Jefatura de Servicios Generales
Procedimiento:	Baja de Mobiliario
Código de procedimiento:	COPGU-ENAD-P-02-80
Fecha de Elaboración:	23 de Mayo del 2022
Persona que Elaboró:	Mtro. Victor Hugo Bravo Mora
Responsable del Área que Revisó:	Ángel Guadalupe Berlanga Méndez
Titular de la Dependencia que Autoriza:	Mtra. Perla Lorena López Guízar

Firmas:	**Fecha de Autorización:** Agosto 2022
Persona que Elaboró: 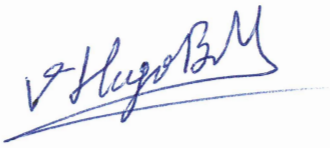 Mtro. Victor Hugo Bravo Mora	**Responsable del área que Revisó:**  Ángel Guadalupe Berlanga Méndez

Titular de la Dependencia que Autoriza:



Mtra. Perla Lorena López Guízar

Diagrama de Flujo

Baja de Mobiliario	COPGU-ENAD-P-02-80

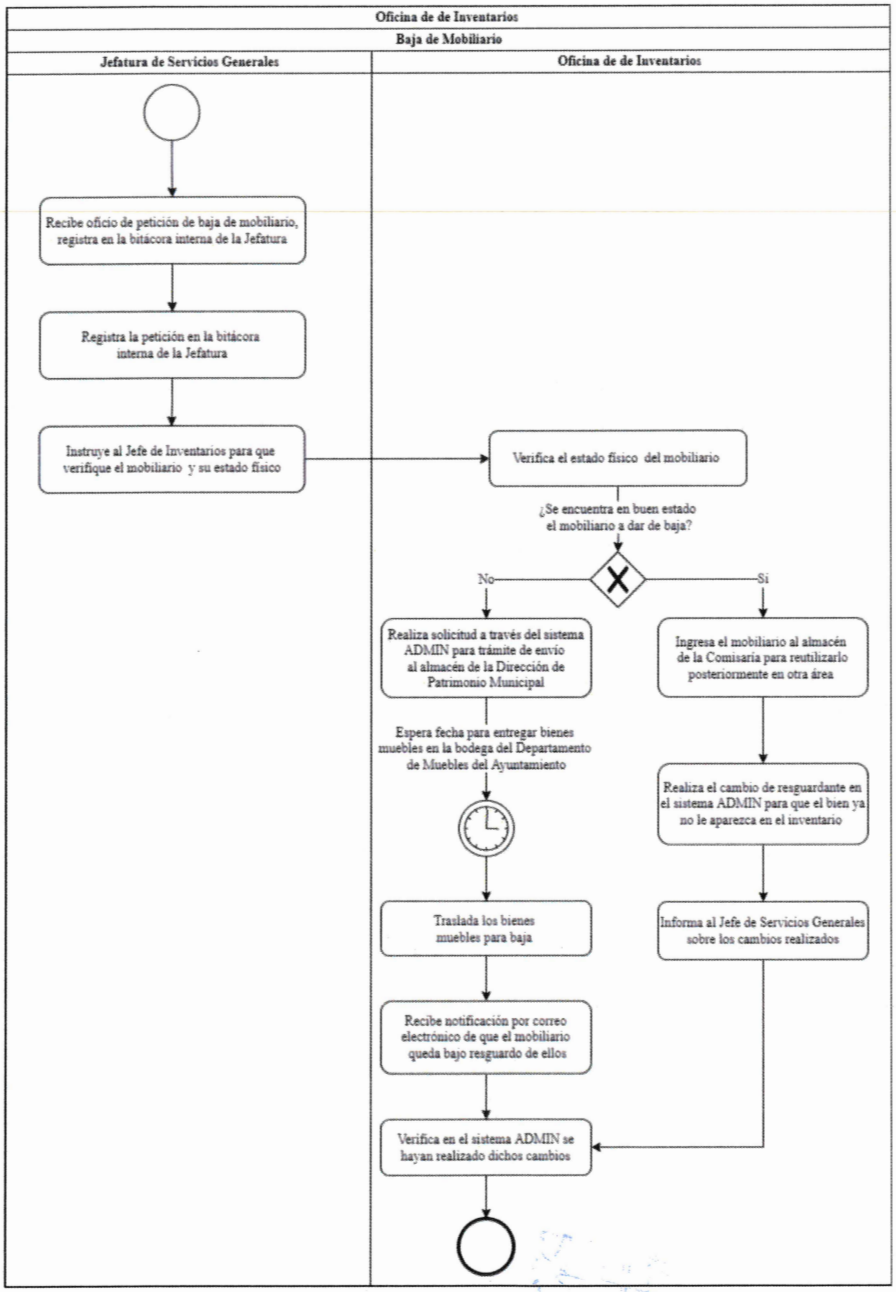

Identificación Organizacional	
Coordinación o Dependencia:	Comisaría de la Policía de Guadalajara
Dirección:	Dirección de Enlace Administrativo
Área:	Jefatura de Salud en el Trabajo
Procedimiento:	Revisión de Cuentas Patrimoniales
Código de procedimiento:	COPGU-ENAD-P-02-81
Fecha de Elaboración:	15 de Agosto del 2022
Persona que Elaboró:	Mtro. Victor Hugo Bravo Mora
Responsable del Área que Revisó:	Ángel Guadalupe Berlanga Méndez
Titular de la Dependencia que Autoriza:	Mtra. Perla Lorena López Guízar

Firmas:	**Fecha de Autorización:** Agosto 2022
Persona que Elaboró: Mtro. Victor Hugo Bravo Mora	**Responsable del área que Revisó:** Ángel Guadalupe Berlanga Méndez

Titular de la Dependencia que Autoriza:

Mtra. Perla Lorena López Guízar

Diagrama de Flujo	
Revisión de Cuentas Patrimoniales	COPGU-ENAD-P-02-81

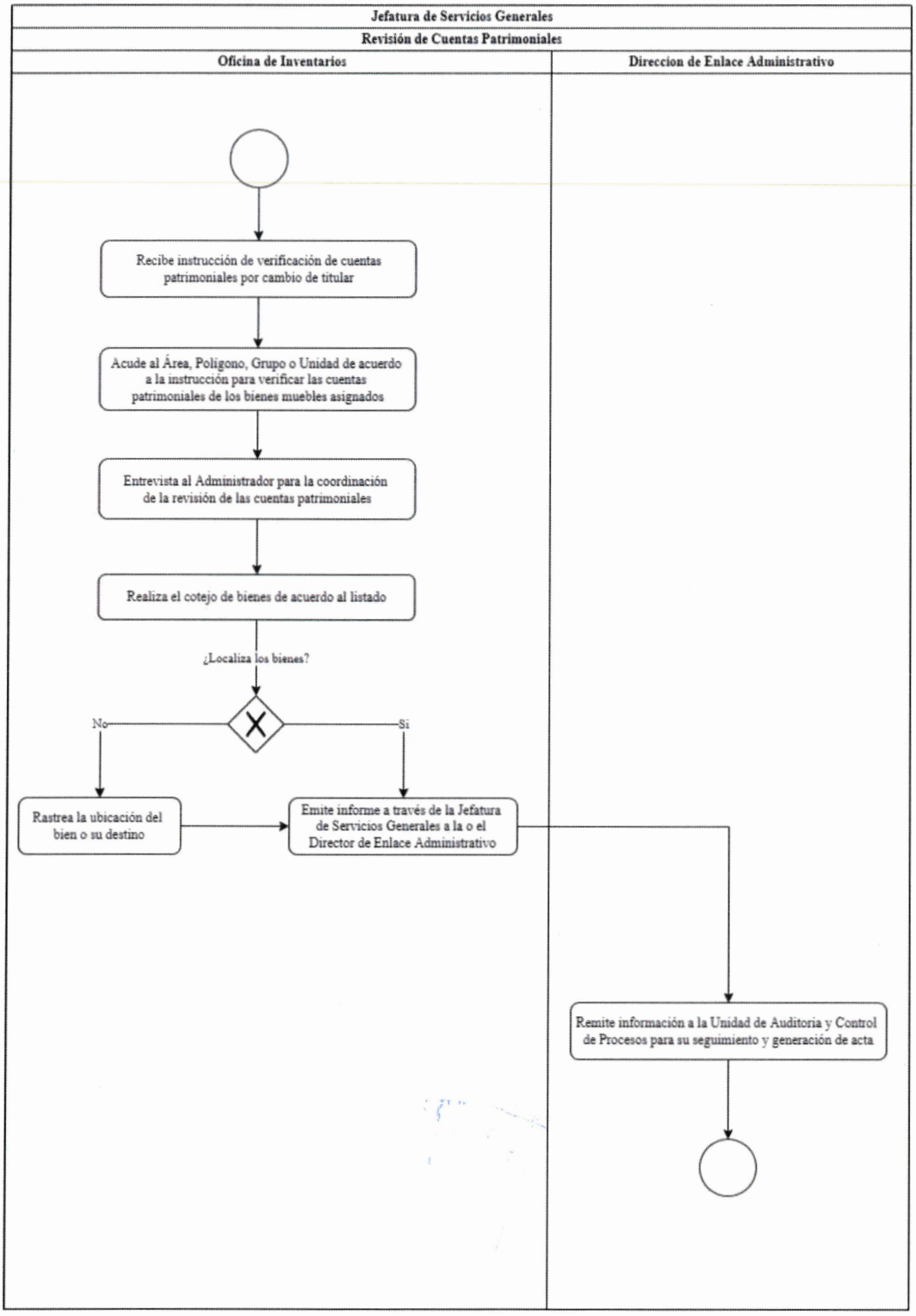

Identificación Organizacional	
Coordinación o Dependencia:	Comisaría de la Policía de Guadalajara
Dirección:	Dirección de Enlace Administrativo
Área:	Jefatura de Salud en el Trabajo
Procedimiento:	Evaluación Médica
Código de procedimiento:	COPGU-ENAD-P-02-82
Fecha de Elaboración:	18 de Abril del 2022
Persona que Elaboró:	Mtro. Victor Hugo Bravo Mora
Responsable del Área que Revisó:	Mtra. Astrid Licona Hernández
Titular de la Dependencia que Autoriza:	Mtra. Perla Lorena López Guízar

Firmas:	**Fecha de Autorización:** Agosto 2022
Persona que Elaboró: 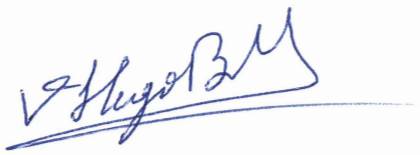 Mtro. Victor Hugo Bravo Mora	**Responsable del área que Revisó:**  Mtra. Astrid Licona Hernández

Titular de la Dependencia que Autoriza:



Mtra. Perla Lorena López Guízar

Diagrama de Flujo	
Evaluación Médica	COPGU-ENAD-P-02-82

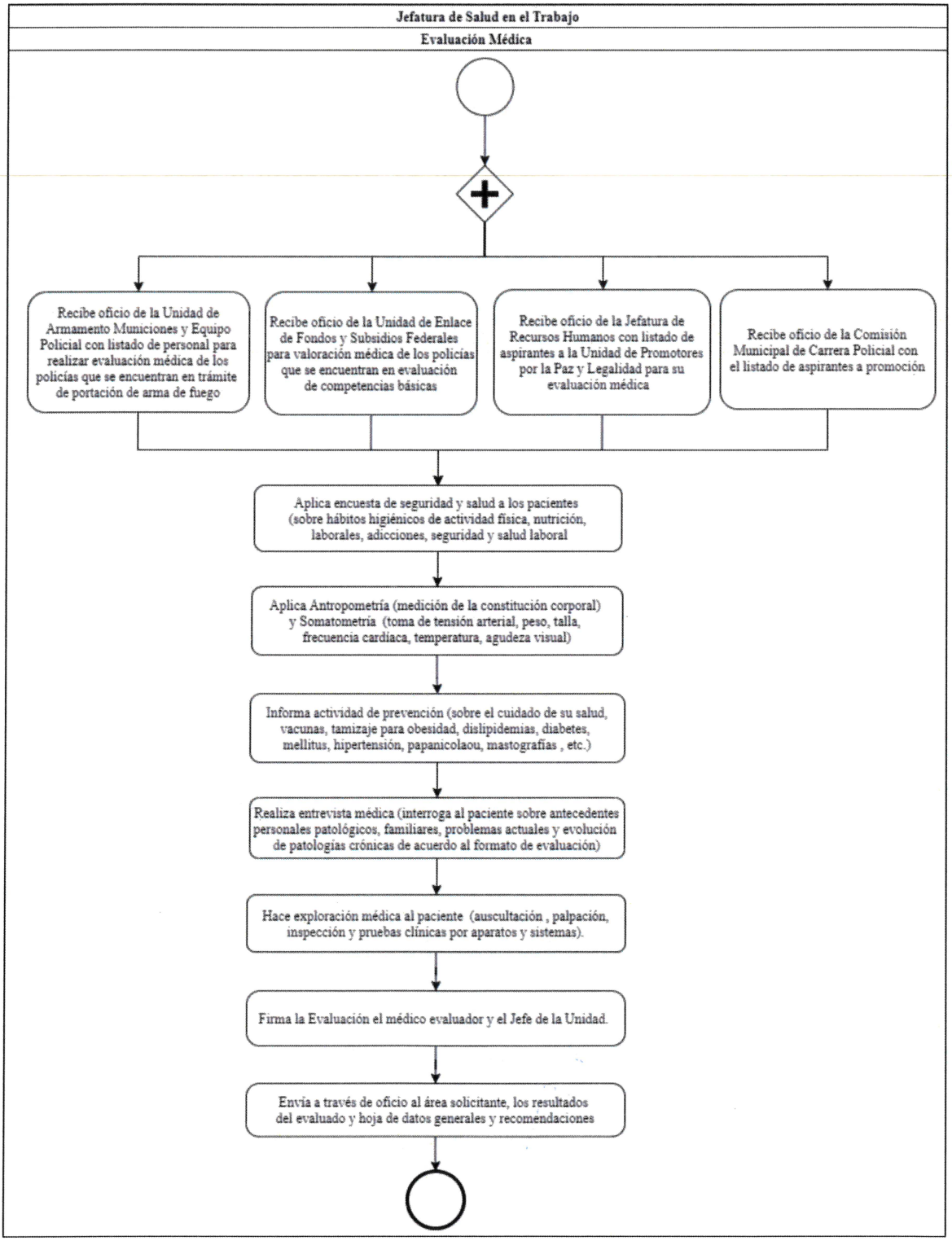

Identificación Organizacional	
Coordinación o Dependencia:	Comisaría de la Policía de Guadalajara
Dirección:	Dirección de Enlace Administrativo
Área:	Jefatura de Salud en el Trabajo
Procedimiento:	Aplicación de Evaluación Médica y Física para Aspirante a Policía
Código de procedimiento:	COPGU-ENAD-P-02-83
Fecha de Elaboración:	18 de Abril del 2022
Persona que Elaboró:	Mtro. Victor Hugo Bravo Mora
Responsable del Área que Revisó:	Mtra. Astrid Licona Hernández
Titular de la Dependencia que Autoriza:	Mtra. Perla Lorena López Guízar

Firmas:	**Fecha de Autorización:** Agosto 2022
Persona que Elaboró: Mtro. Victor Hugo Bravo Mora	**Responsable del área que Revisó:** Mtra. Astrid Licona Hernández

Titular de la Dependencia que Autoriza:

Mtra. Perla Lorena López Guízar

Diagrama de Flujo

Aplicación Evaluación Médica y Física para Aspirante a Policía	COPGU-ENAD-P-02-83

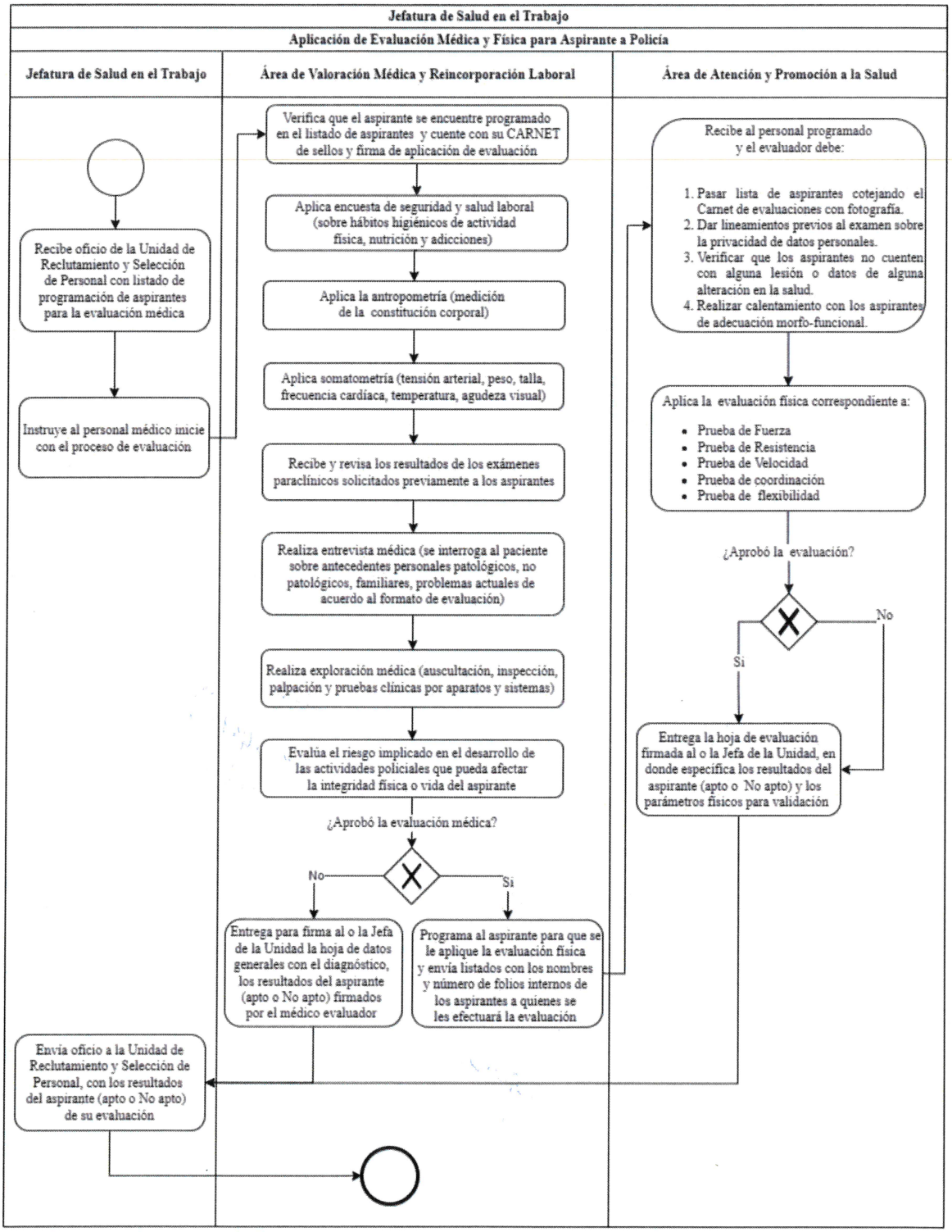

Identificación Organizacional	
Coordinación o Dependencia:	Comisaría de la Policía de Guadalajara
Dirección:	Dirección de Enlace Administrativo
Área:	Jefatura de Salud en el Trabajo
Procedimiento:	Atención Médica General
Código de procedimiento:	COPGU-ENAD-P-02-84
Fecha de Elaboración:	18 de Abril del 2022
Persona que Elaboró:	Mtro. Victor Hugo Bravo Mora
Responsable del Área que Revisó:	Mtra. Astrid Licona Hernández
Titular de la Dependencia que Autoriza:	Mtra. Perla Lorena López Guízar

Firmas:	**Fecha de Autorización:** Agosto 2022
Persona que Elaboró: 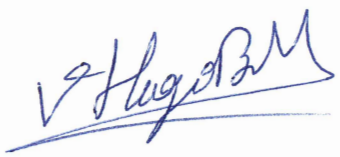 Mtro. Victor Hugo Bravo Mora	**Responsable del área que Revisó:**  Mtra. Astrid Licona Hernández

Titular de la Dependencia que Autoriza:



Mtra. Perla Lorena López Guízar

Diagrama de Flujo

Atención Médica General	COPGU-ENAD-P-02-83

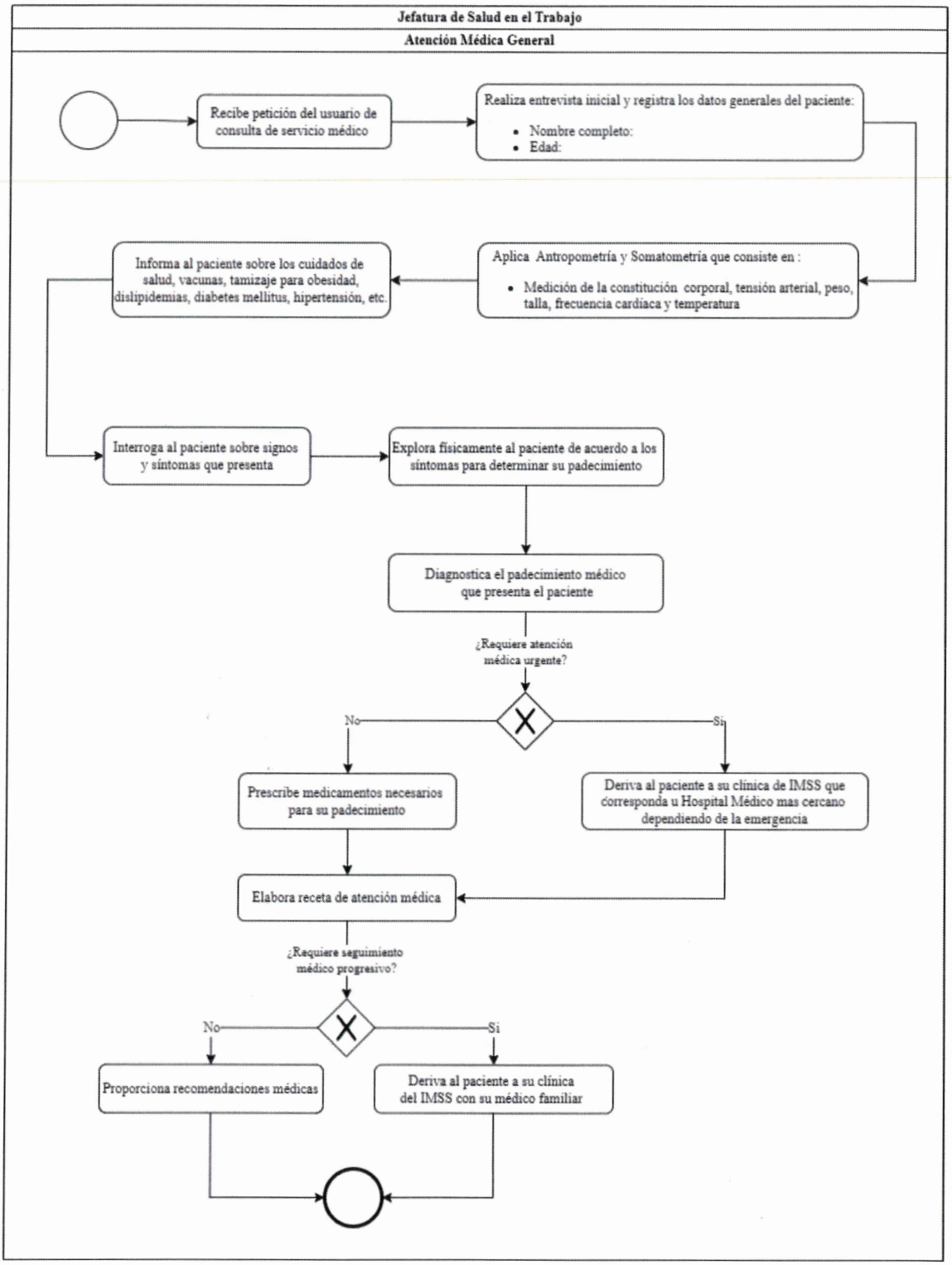

Identificación Organizacional	
Coordinación o Dependencia:	Comisaría de la Policía de Guadalajara
Dirección:	Dirección de Enlace Administrativo
Área:	Jefatura de Salud en el Trabajo
Procedimiento:	Gestión Médica Inmediata
Código de procedimiento:	COPGU-ENAD-P-02-85
Fecha de Elaboración:	19 de Abril del 2022
Persona que Elaboró:	Mtro. Victor Hugo Bravo Mora
Responsable del Área que Revisó:	Mtra. Astrid Licona Hernández
Titular de la Dependencia que Autoriza:	Mtra. Perla Lorena López Guízar

Firmas:	**Fecha de Autorización:** Agosto 2022
Persona que Elaboró: Mtro. Victor Hugo Bravo Mora	**Responsable del área que Revisó:** Mtra. Astrid Licona Hernández

Titular de la Dependencia que Autoriza:

Mtra. Perla Lorena López Guízar

Diagrama de Flujo	
Gestión Médica Inmediata	COPGU-ENAD-P-02-85

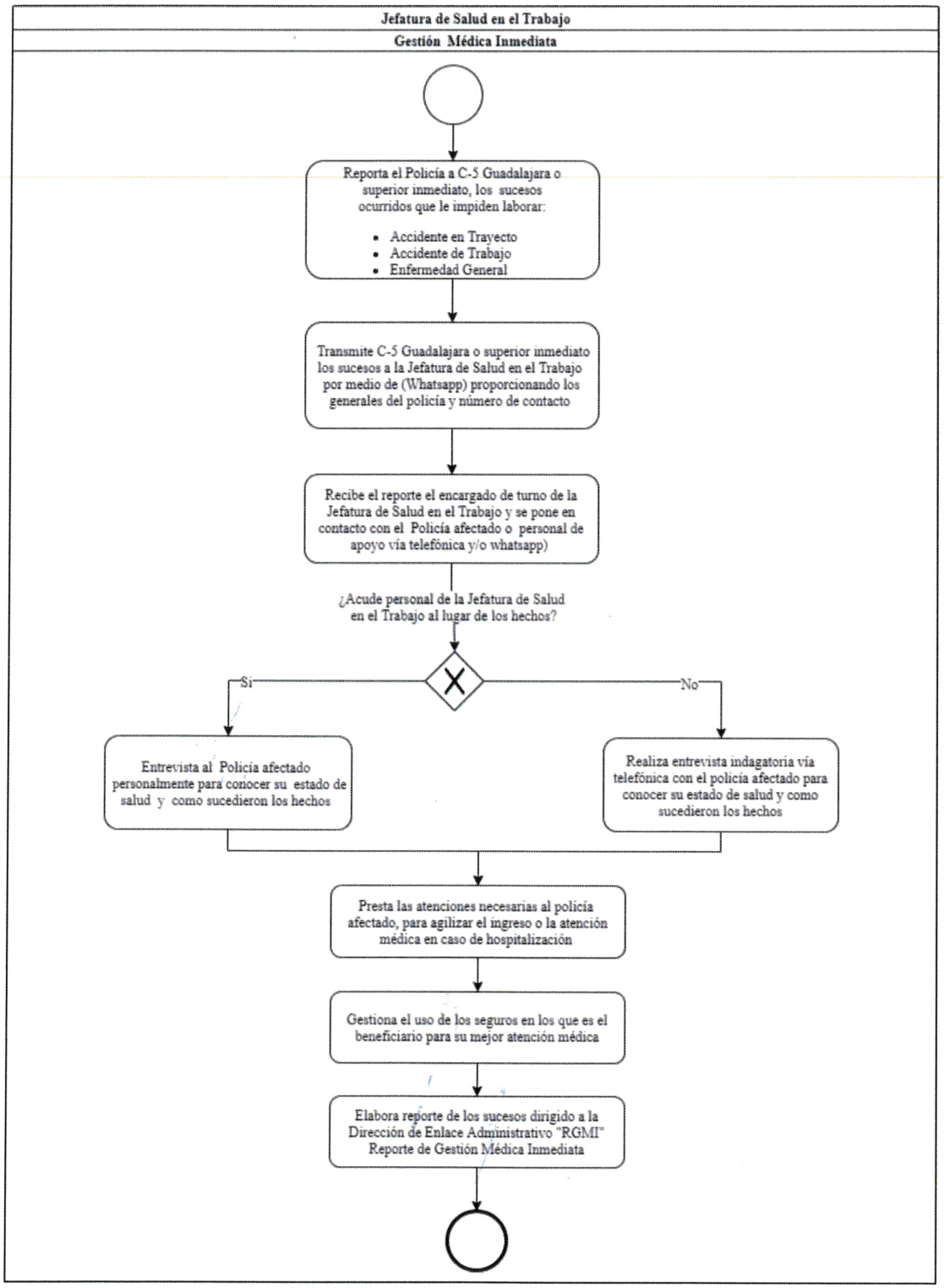

Identificación Organizacional	
Coordinación o Dependencia:	Comisaría de la Policía de Guadalajara
Dirección:	Dirección de Enlace Administrativo
Área:	Jefatura de Salud en el Trabajo
Procedimiento:	Restricciones Médicas para el Trabajo
Código de procedimiento:	COPGU-ENAD-P-02-86
Fecha de Elaboración:	19 de Abril del 2022
Persona que Elaboró:	Mtro. Victor Hugo Bravo Mora
Responsable del Área que Revisó:	Mtra. Astrid Licona Hernández
Titular de la Dependencia que Autoriza:	Mtra. Perla Lorena López Guízar

Firmas:	**Fecha de Autorización:** Agosto 2022
Persona que Elaboró:  Mtro. Victor Hugo Bravo Mora	**Responsable del área que Revisó:**  Mtra. Astrid Licona Hernández

Titular de la Dependencia que Autoriza:



Mtra. Perla Lorena López Guízar

Diagrama de Flujo

Restricciones Médicas para el Trabajo	COPGU-ENAD-P-02-86

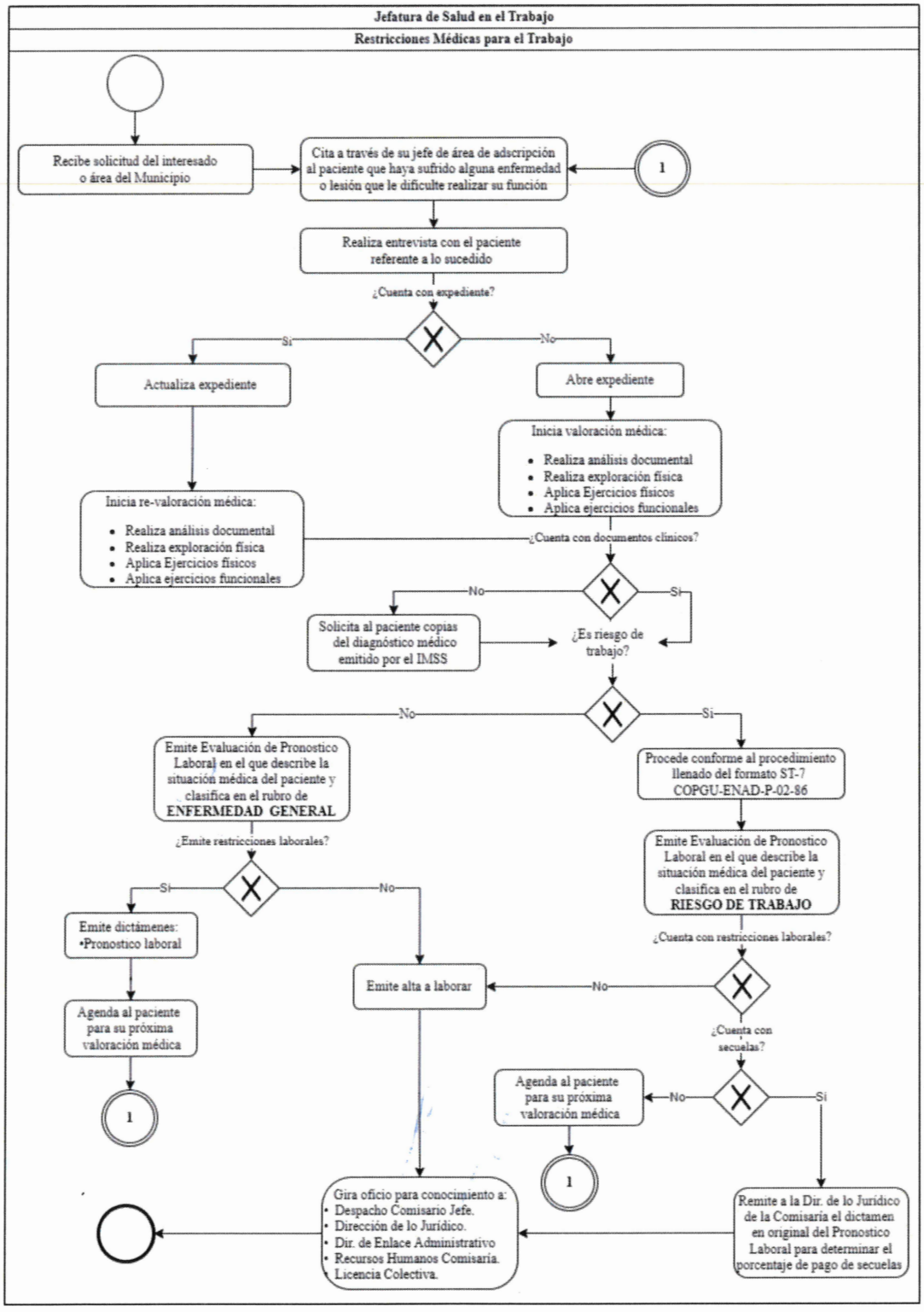

Identificación Organizacional	
Coordinación o Dependencia:	Comisaría de la Policía de Guadalajara
Dirección:	Dirección de Enlace Administrativo
Área:	Jefatura de Salud en el Trabajo
Procedimiento:	Llenado del Formato Riesgo de Trabajo ST-7
Código de procedimiento:	COPGU-ENAD-P-02-87
Fecha de Elaboración:	19 de Abril del 2022
Persona que Elaboró:	Mtro. Victor Hugo Bravo Mora
Responsable del Área que Revisó:	Mtra. Astrid Licona Hernández
Titular de la Dependencia que Autoriza:	Mtra. Perla Lorena López Guízar

Firmas:	**Fecha de Autorización:** Agosto 2022
Persona que Elaboró: 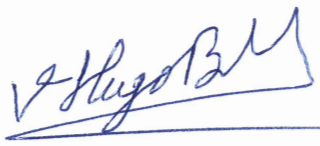 Mtro. Victor Hugo Bravo Mora	**Responsable del área que Revisó:** 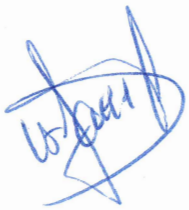 Mtra. Astrid Licona Hernández

Titular de la Dependencia que Autoriza:



Mtra. Perla Lorena López Guízar

Diagrama de Flujo	
Llenado del Formato Riesgo de Trabajo ST-7	COPGU-ENAD-P-02-87

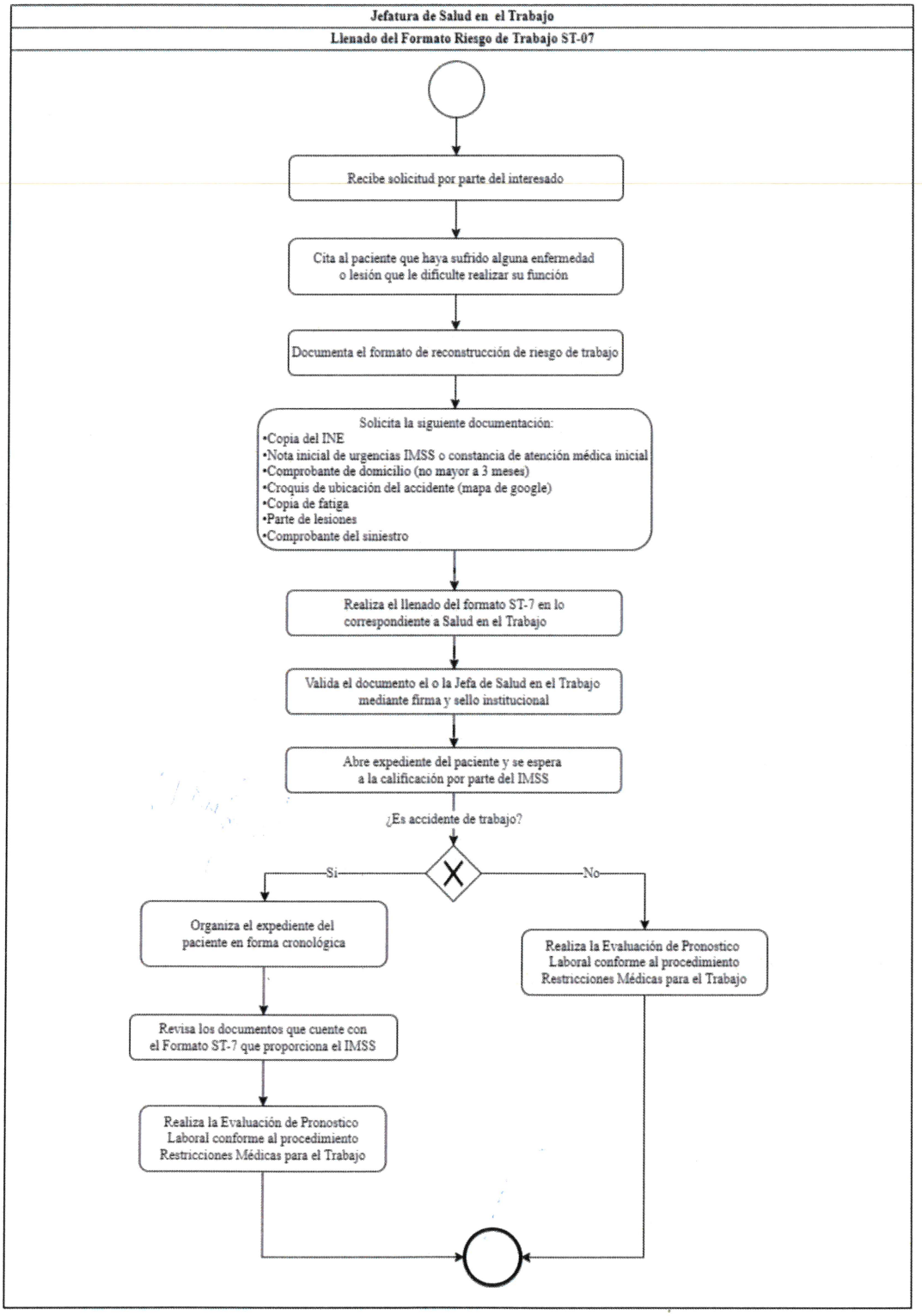

Identificación Organizacional	
Coordinación o Dependencia:	Comisaría de la Policía de Guadalajara
Dirección:	Dirección de Enlace Administrativo
Área:	Jefatura de Salud en el Trabajo
Procedimiento:	Evaluación Policía Sano
Código de procedimiento:	COPGU-ENAD-P-02-88
Fecha de Elaboración:	19 de Abril del 2022
Persona que Elaboró:	Mtro. Victor Hugo Bravo Mora
Responsable del Área que Revisó:	Mtra. Astrid Licona Hernández
Titular de la Dependencia que Autoriza:	Mtra. Perla Lorena López Guízar

Firmas:	**Fecha de Autorización:** Agosto 2022
Persona que Elaboró: Mtro. Victor Hugo Bravo Mora	**Responsable del área que Revisó:** Mtra. Astrid Licona Hernández

Titular de la Dependencia que Autoriza:

Mtra. Perla Lorena López Guízar

Diagrama de Flujo

Evaluación Policía Sano	COPGU-ENAD-P-02-88

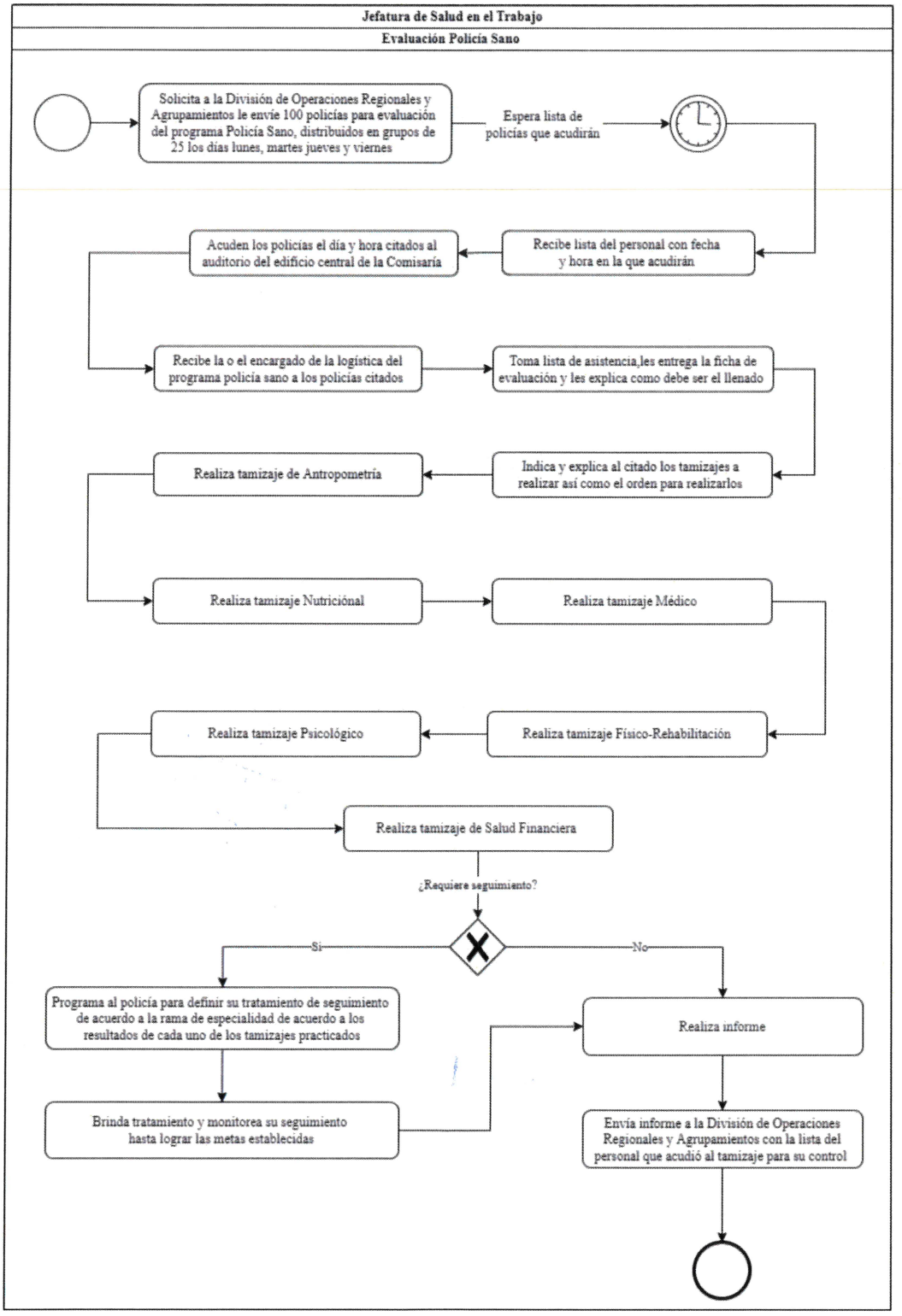

Identificación Organizacional	
Coordinación o Dependencia:	Comisaría de la Policía de Guadalajara
Dirección:	Dirección de Enlace Administrativo
Área:	Jefatura de Salud en el Trabajo
Procedimiento:	Consulta Dental
Código de procedimiento:	COPGU-ENAD-P-02-89
Fecha de Elaboración:	19 de Abril del 2022
Persona que Elaboró:	Mtro. Victor Hugo Bravo Mora
Responsable del Área que Revisó:	Mtra. Astrid Licona Hernández
Titular de la Dependencia que Autoriza:	Mtra. Perla Lorena López Guízar

Firmas:	**Fecha de Autorización:** Agosto 2022
Persona que Elaboró: 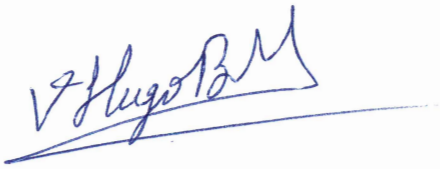 Mtro. Victor Hugo Bravo Mora	**Responsable del área que Revisó:**  Mtra. Astrid Licona Hernández

Titular de la Dependencia que Autoriza:

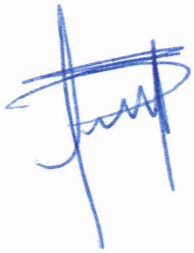

Mtra. Perla Lorena López Guízar

Diagrama de Flujo	
Consulta Dental	COPGU-ENAD-P-02-89

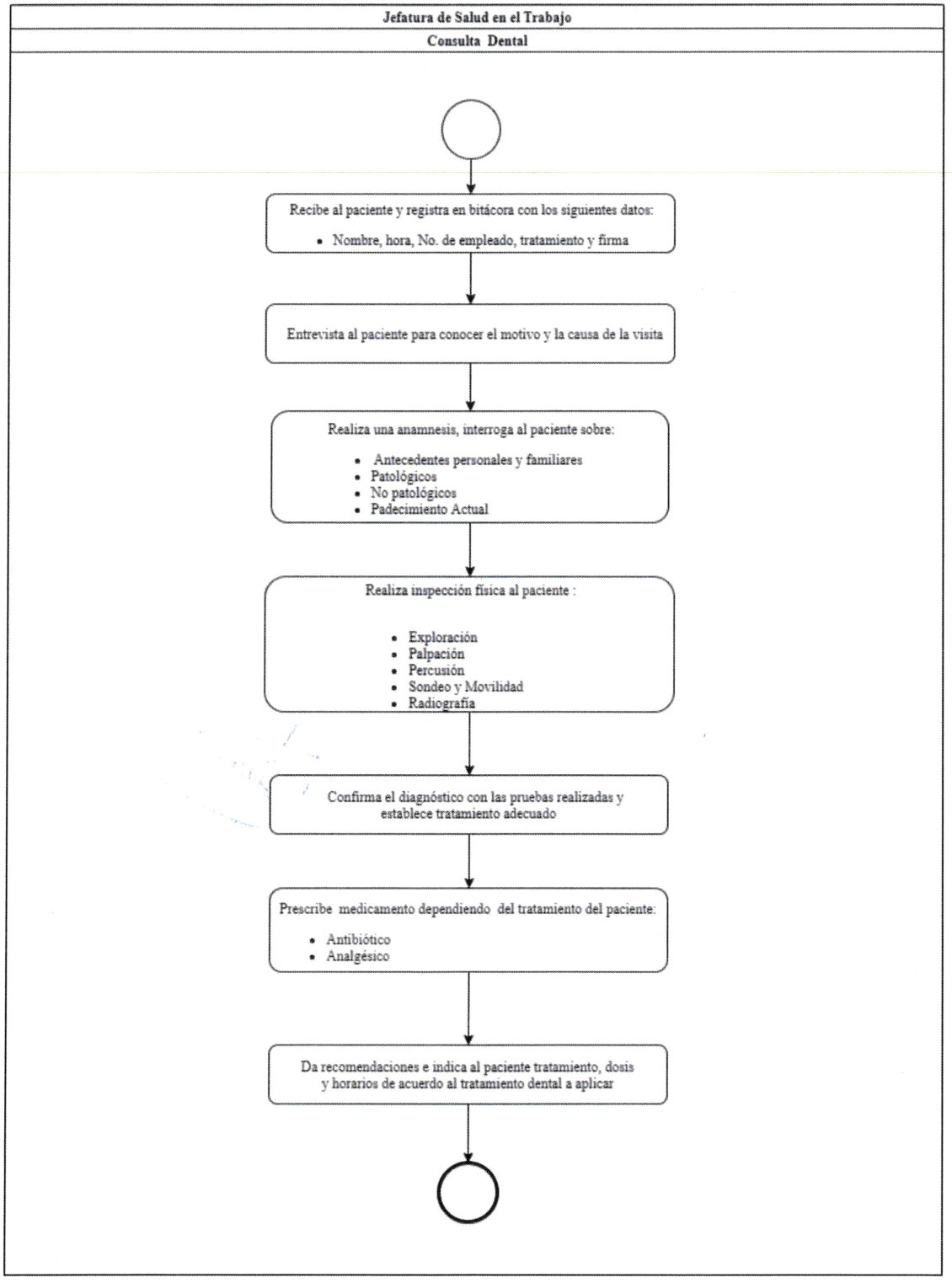

Identificación Organizacional	
Coordinación o Dependencia:	Comisaría de la Policía de Guadalajara
Dirección:	Dirección de Enlace Administrativo
Área:	Jefatura de Salud en el Trabajo
Procedimiento:	Medidas Preventivas Odontológicas
Código de procedimiento:	COPGU-ENAD-P-02-90
Fecha de Elaboración:	19 de Abril del 2022
Persona que Elaboró:	Mtro. Victor Hugo Bravo Mora
Responsable del Área que Revisó:	Mtra. Astrid Licona Hernández
Titular de la Dependencia que Autoriza:	Mtra. Perla Lorena López Guízar

Firmas:	**Fecha de Autorización:** Agosto 2022
Persona que Elaboró: Mtro. Victor Hugo Bravo Mora	**Responsable del área que Revisó:** Mtra. Astrid Licona Hernández

Titular de la Dependencia que Autoriza:

Mtra. Perla Lorena López Guízar

Diagrama de Flujo	
Medidas Preventivas Odontológicas	COPGU-ENAD-P-02-90

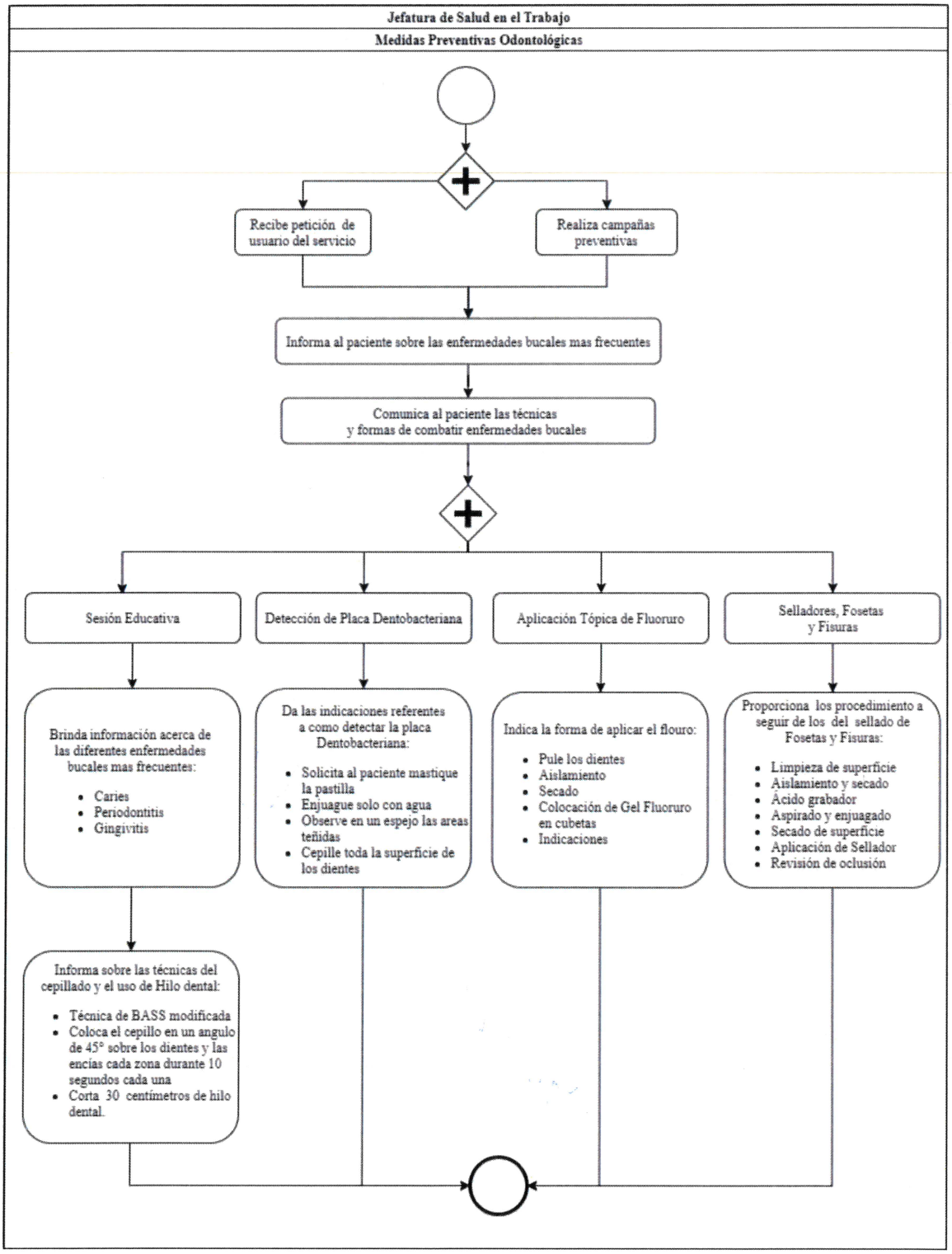

Identificación Organizacional	
Coordinación o Dependencia:	Comisaría de la Policía de Guadalajara
Dirección:	Dirección de Enlace Administrativo
Área:	Jefatura de Salud en el Trabajo
Procedimiento:	Servicios Dentales
Código de procedimiento:	COPGU-ENAD-P-02-91
Fecha de Elaboración:	20 de Abril del 2022
Persona que Elaboró:	Mtro. Victor Hugo Bravo Mora
Responsable del Área que Revisó:	Mtra. Astrid Licona Hernández
Titular de la Dependencia que Autoriza:	Mtra. Perla Lorena López Guízar

Firmas:	**Fecha de Autorización:** Agosto 2022
Persona que Elaboró: 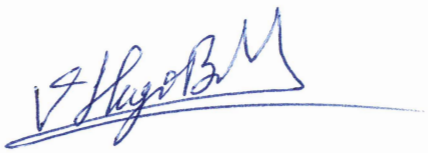 Mtro. Victor Hugo Bravo Mora	**Responsable del área que Revisó:**  Mtra. Astrid Licona Hernández

Titular de la Dependencia que Autoriza:



Mtra. Perla Lorena López Guízar

Diagrama de Flujo

Servicios Dentales	COPGU-ENAD-P-02-91

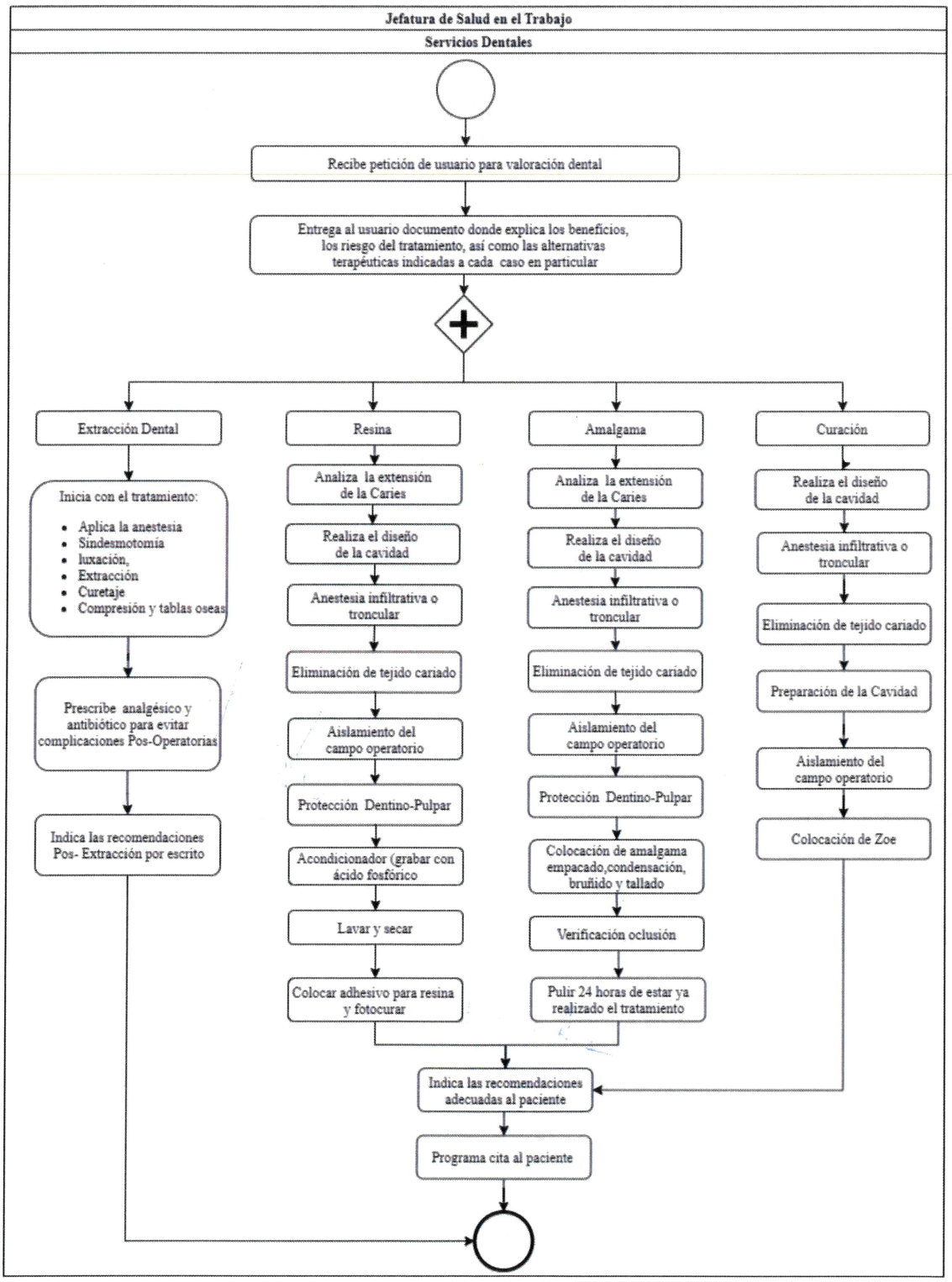

Identificación Organizacional	
Coordinación o Dependencia:	Comisaría de la Policía de Guadalajara
Dirección:	Dirección de Enlace Administrativo
Área:	Jefatura de Salud en el Trabajo
Procedimiento:	Cementación de Puentes y Coronas
Código de procedimiento:	COPGU-ENAD-P-02-92
Fecha de Elaboración:	20 de Abril del 2022
Persona que Elaboró:	Mtro. Victor Hugo Bravo Mora
Responsable del Área que Revisó:	Mtra. Astrid Licona Hernández
Titular de la Dependencia que Autoriza:	Mtra. Perla Lorena López Guízar

Firmas:	**Fecha de Autorización:** Agosto 2022
Persona que Elaboró: 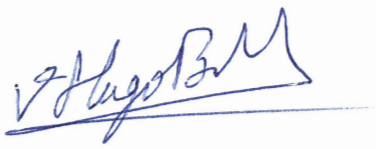 Mtro. Victor Hugo Bravo Mora	**Responsable del área que Revisó:** 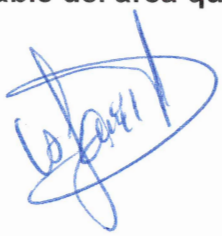 Mtra. Astrid Licona Hernández

Titular de la Dependencia que Autoriza:



Mtra. Perla Lorena López Guízar

Diagrama de Flujo	
Cementación de Puentes y Coronas	COPGU-ENAD-P-02-92

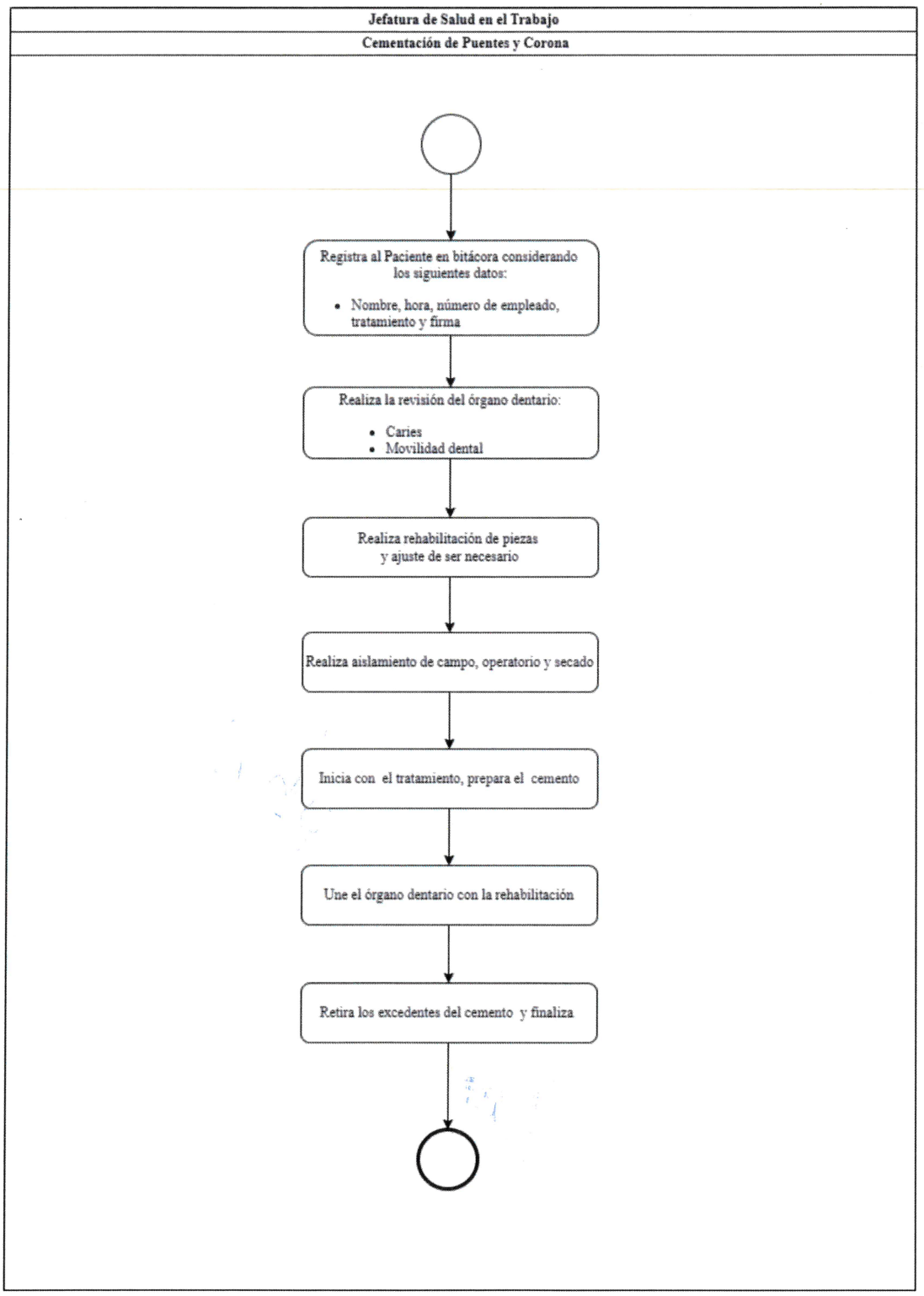

Identificación Organizacional	
Coordinación o Dependencia:	Comisaría de la Policía de Guadalajara
Dirección:	Dirección de Enlace Administrativo
Área:	Jefatura de Salud en el Trabajo
Procedimiento:	Consulta Nutricional
Código de procedimiento:	COPGU-ENAD-P-02-93
Fecha de Elaboración:	20 de Abril del 2022
Persona que Elaboró:	Mtro. Victor Hugo Bravo Mora
Responsable del Área que Revisó:	Mtra. Astrid Licona Hernández
Titular de la Dependencia que Autoriza:	Mtra. Perla Lorena López Guízar

Firmas:	**Fecha de Autorización:** Agosto 2022
Persona que Elaboró: Mtro. Victor Hugo Bravo Mora	**Responsable del área que Revisó:** Mtra. Astrid Licona Hernández

Titular de la Dependencia que Autoriza:

Mtra. Perla Lorena López Guízar

Diagrama de Flujo

Consulta Nutricional	COPGU-ENAD-P-02-93

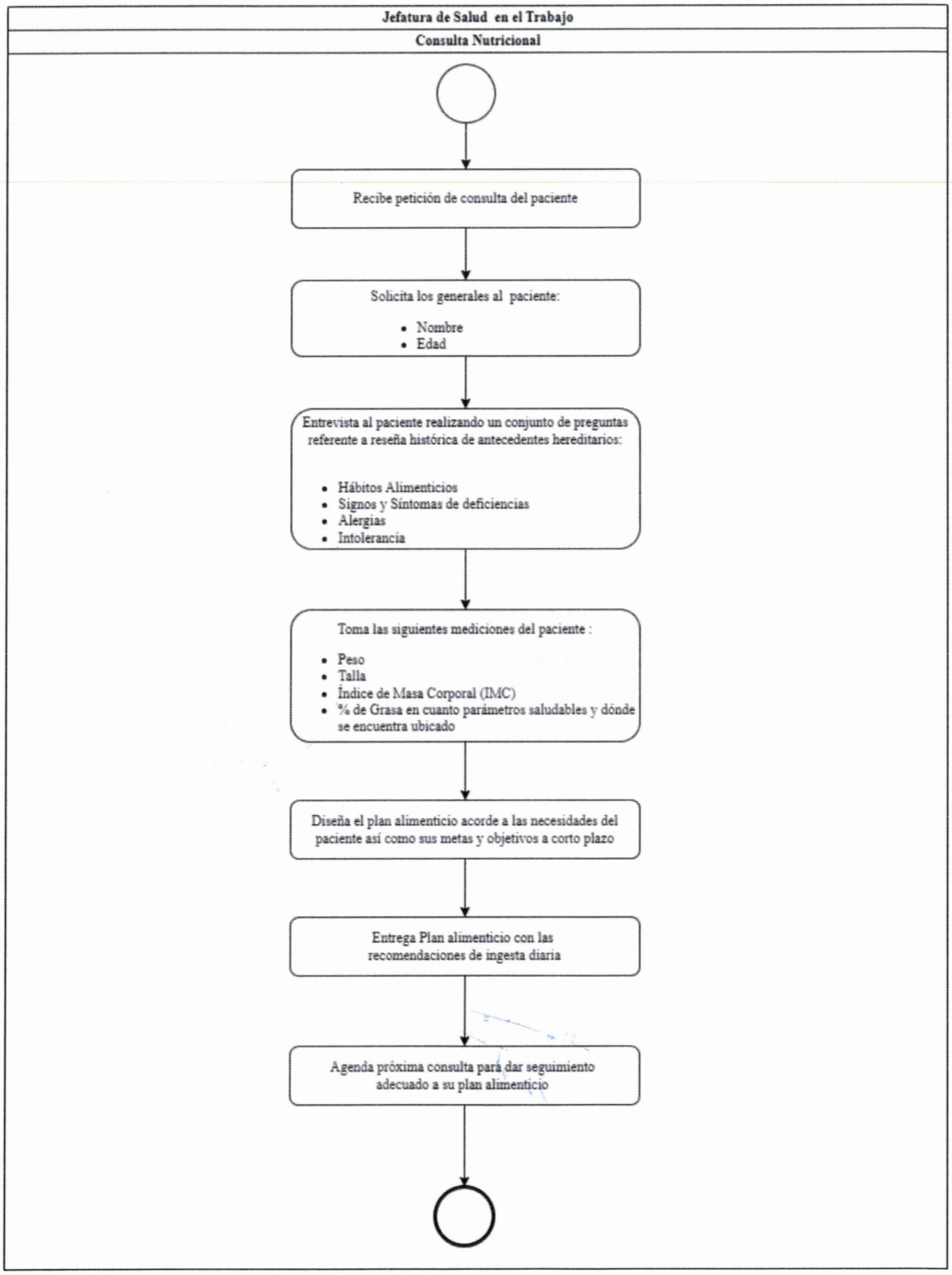

Identificación Organizacional	
Coordinación o Dependencia:	Comisaría de la Policía de Guadalajara
Dirección:	Dirección de Enlace Administrativo
Área:	Jefatura de Salud en el Trabajo
Procedimiento:	Acondicionamiento Físico
Código de procedimiento:	COPGU-ENAD-P-02-94
Fecha de Elaboración:	20 de Abril del 2022
Persona que Elaboró:	Mtro. Victor Hugo Bravo Mora
Responsable del Área que Revisó:	Mtra. Astrid Licona Hernández
Titular de la Dependencia que Autoriza:	Mtra. Perla Lorena López Guízar

Firmas:	**Fecha de Autorización:** Agosto 2022
Persona que Elaboró:  Mtro. Victor Hugo Bravo Mora	**Responsable del área que Revisó:**  Mtra. Astrid Licona Hernández

Titular de la Dependencia que Autoriza:

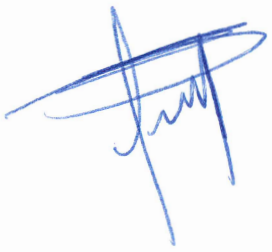

Mtra. Perla Lorena López Guízar

Diagrama de Flujo

Acondicionamiento Físico	COPGU-ENAD-P-02-94

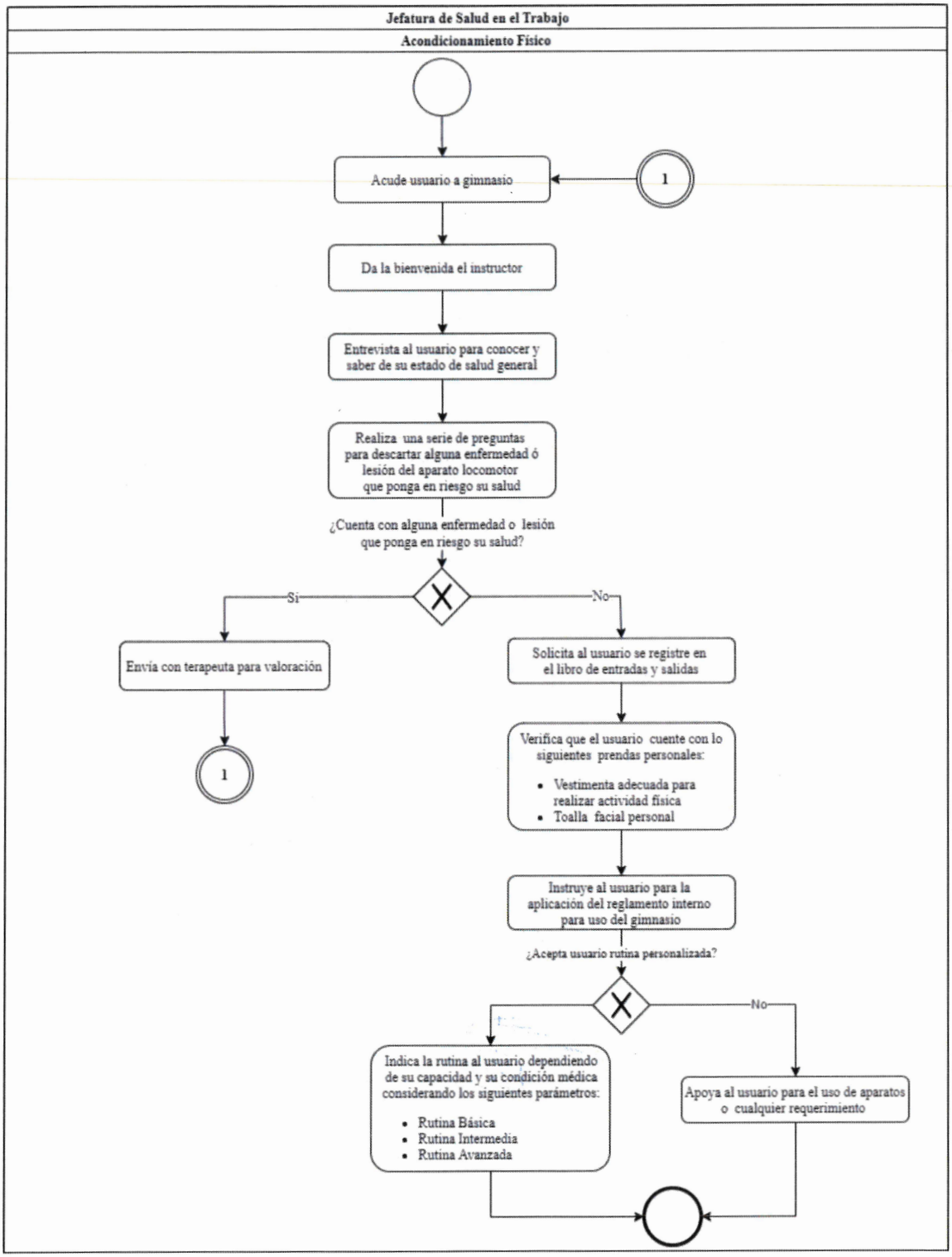

Identificación Organizacional	
Coordinación o Dependencia:	Comisaría de la Policía de Guadalajara
Dirección:	Dirección de Enlace Administrativo
Área:	Jefatura de Salud en el Trabajo
Procedimiento:	Rehabilitación
Código de procedimiento:	COPGU-ENAD-P-02-95
Fecha de Elaboración:	20 de Abril del 2022
Persona que Elaboró:	Mtro. Victor Hugo Bravo Mora
Responsable del Área que Revisó:	Mtra. Astrid Licona Hernández
Titular de la Dependencia que Autoriza:	Mtra. Perla Lorena López Guízar

Firmas:	**Fecha de Autorización:** Agosto 2022
Persona que Elaboró: Mtro. Victor Hugo Bravo Mora	**Responsable del área que Revisó:** Mtra. Astrid Licona Hernández

Titular de la Dependencia que Autoriza:

Mtra. Perla Lorena López Guízar

Diagrama de Flujo	
Rehabilitación	COPGU-ENAD-P-02-95

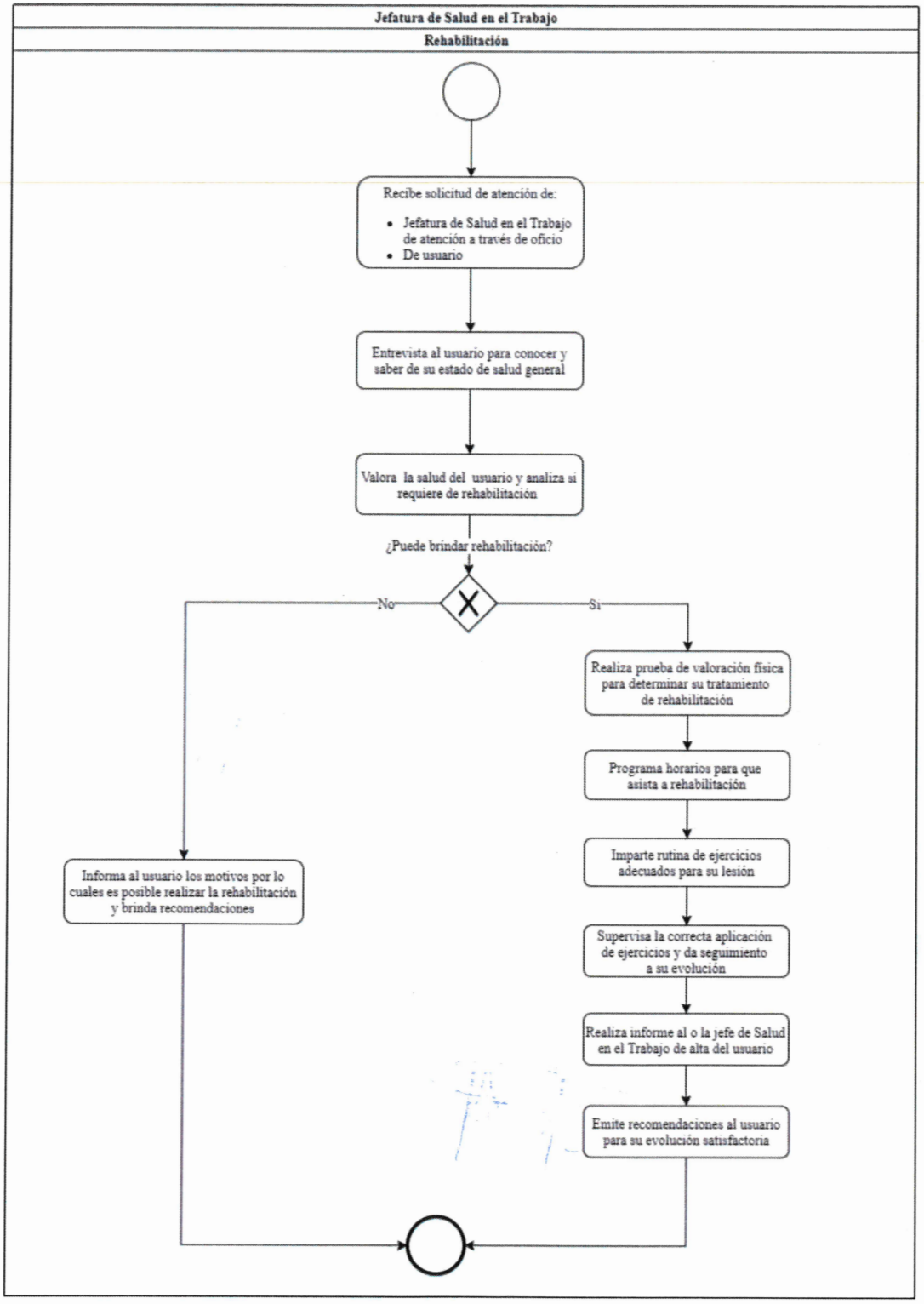

Identificación Organizacional	
Coordinación o Dependencia:	Comisaría de la Policía de Guadalajara
Dirección:	Dirección de Enlace Administrativo
Área:	Jefatura de Salud Mental y Trabajo Social
Procedimiento:	Apoyo a Personal Incapacitado
Código de procedimiento:	COPGU-ENAD-P-02-96
Fecha de Elaboración:	21 de Abril del 2022
Persona que Elaboró:	Mtro. Victor Hugo Bravo Mora
Responsable del Área que Revisó:	Mtra. Astrid Licona Hernández
Titular de la Dependencia que Autoriza:	Mtra. Perla Lorena López Guízar
Firmas:	**Fecha de Autorización:** Agosto 2022
Persona que Elaboró: 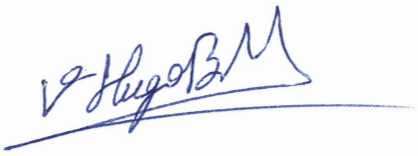 Mtro. Victor Hugo Bravo Mora	**Responsable del área que Revisó:**  Mtra. Astrid Licona Hernández
Titular de la Dependencia que Autoriza:  Mtra. Perla Lorena López Guízar	

Diagrama de Flujo

Apoyo a Personal Incapacitado	COPGU-ENAD-P-02-96

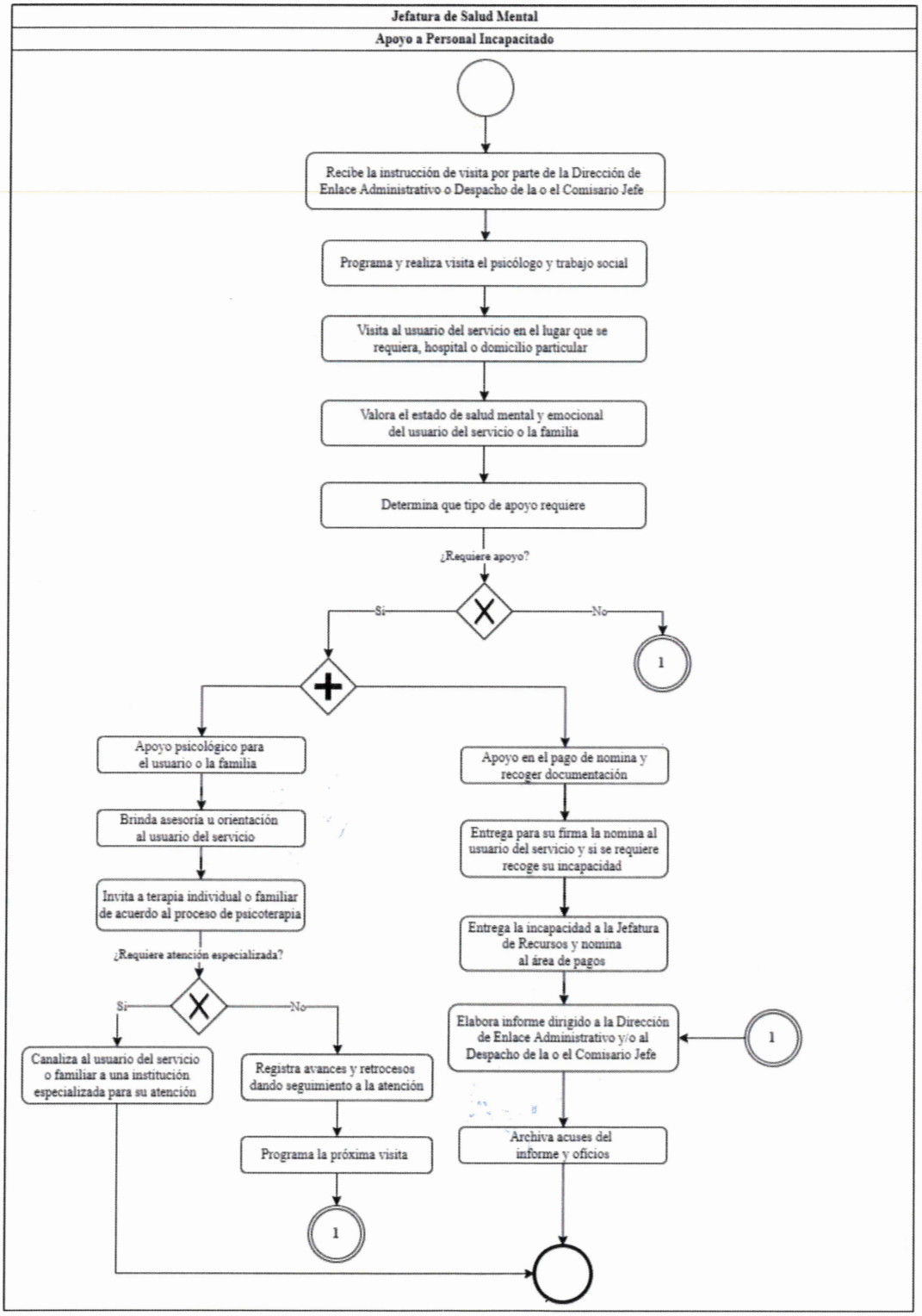

Identificación Organizacional	
Coordinación o Dependencia:	Comisaría de la Policía de Guadalajara
Dirección:	Dirección de Enlace Administrativo
Área:	Jefatura de Salud Mental y Trabajo Social
Procedimiento:	Evaluación Psicológica para la Inclusión o Renovación de la Licencia Colectiva
Código de procedimiento:	COPGU-ENAD-P-02-97
Fecha de Elaboración:	21 de Abril del 2022
Persona que Elaboró:	Mtro. Victor Hugo Bravo Mora
Responsable del Área que Revisó:	Mtra. Astrid Licona Hernández
Titular de la Dependencia que Autoriza:	Mtra. Perla Lorena López Guízar

Firmas:	**Fecha de Autorización:** Agosto 2022
Persona que Elaboró: 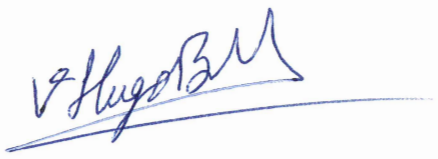 Mtro. Victor Hugo Bravo Mora	**Responsable del área que Revisó:**  Mtra. Astrid Licona Hernández

Titular de la Dependencia que Autoriza:



Mtra. Perla Lorena López Guízar

Diagrama de Flujo	
Evaluación Psicológica para la Inclusión o Renovación de la Licencia Colectiva	COPGU-ENAD-P-02-97

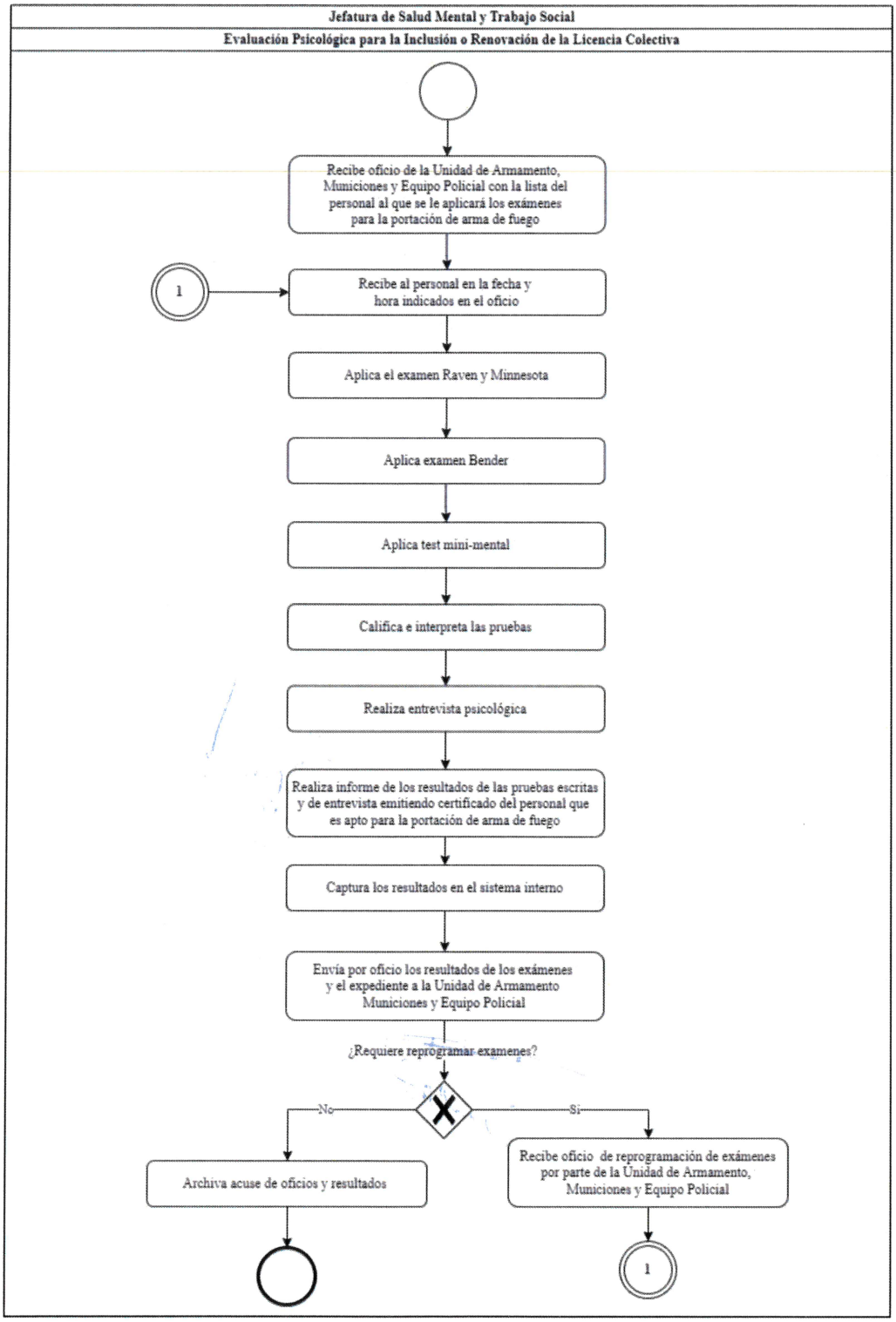

Identificación Organizacional	
Coordinación o Dependencia:	Comisaría de la Policía de Guadalajara
Dirección:	Dirección de Enlace Administrativo
Área:	Jefatura de Salud Mental y Trabajo Social
Procedimiento:	Atención Psicológica Gratuita
Código de procedimiento:	COPGU-ENAD-P-02-98
Fecha de Elaboración:	21 de Abril del 2022
Persona que Elaboró:	Mtro. Victor Hugo Bravo Mora
Responsable del Área que Revisó:	Mtra. Astrid Licona Hernández
Titular de la Dependencia que Autoriza:	Mtra. Perla Lorena López Guízar

Firmas:	**Fecha de Autorización:** Agosto 2022
Persona que Elaboró: 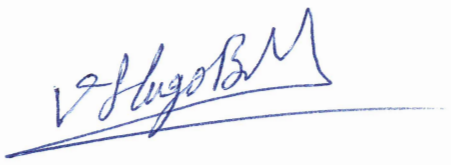 Mtro. Victor Hugo Bravo Mora	**Responsable del área que Revisó:**  Mtra. Astrid Licona Hernández

Titular de la Dependencia que Autoriza:



Mtra. Perla Lorena López Guízar

Diagrama de Flujo

Atención Psicológica Gratuita	COPGU-ENAD-P-02-98

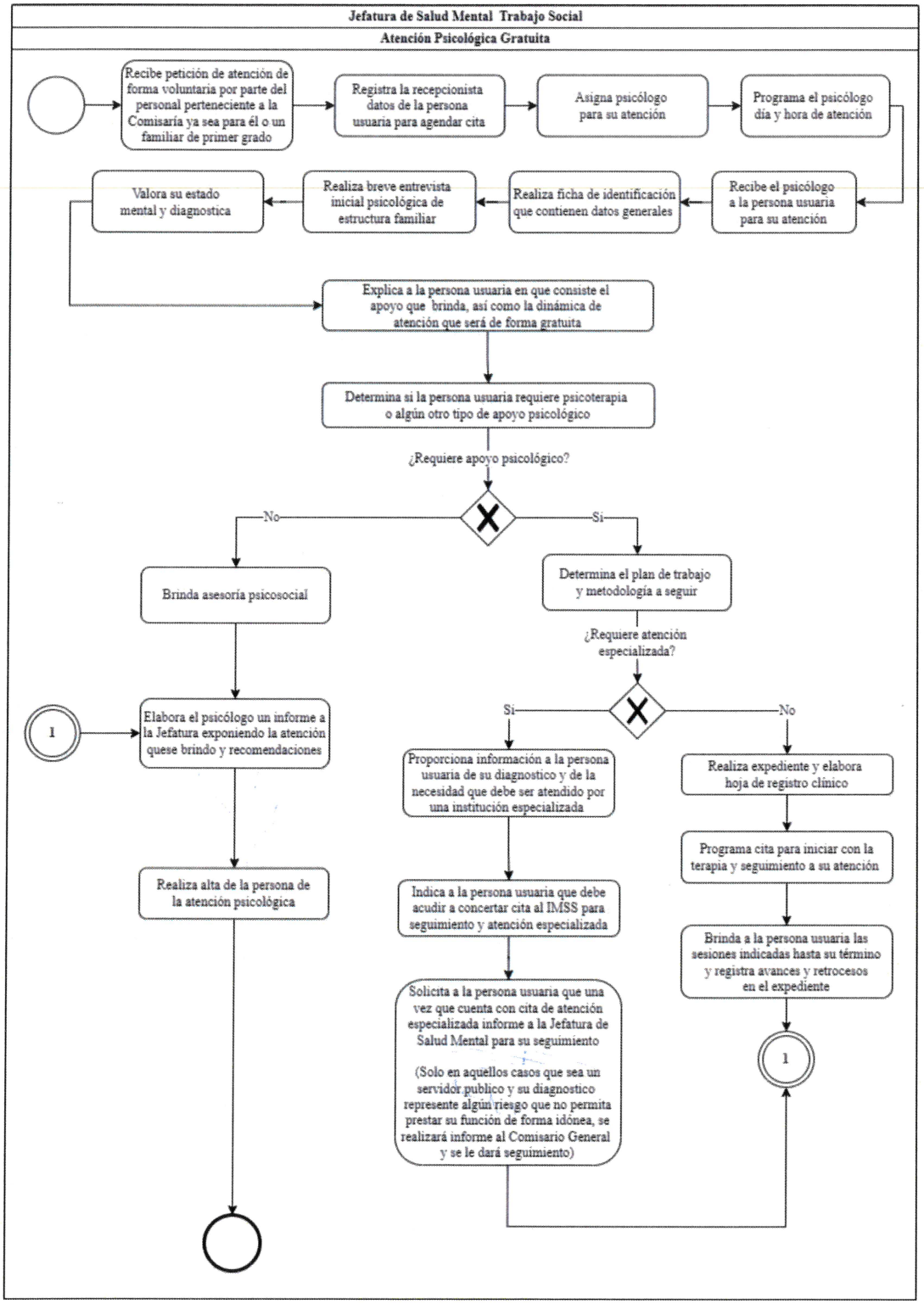

Identificación Organizacional	
Coordinación o Dependencia:	Comisaría de la Policía de Guadalajara
Dirección:	Dirección de Enlace Administrativo
Área:	Jefatura de Salud Mental y Trabajo Social
Procedimiento:	Pláticas Psicoeducativas Grupales
Código de procedimiento:	COPGU-ENAD-P-02-99
Fecha de Elaboración:	21 de Abril del 2022
Persona que Elaboró:	Mtro. Victor Hugo Bravo Mora
Responsable del Área que Revisó:	Mtra. Astrid Licona Hernández
Titular de la Dependencia que Autoriza:	Mtra. Perla Lorena López Guízar

Firmas:	**Fecha de Autorización:** Agosto 2022
Persona que Elaboró:  Mtro. Victor Hugo Bravo Mora	**Responsable del área que Revisó:**  Mtra. Astrid Licona Hernández

Titular de la Dependencia que Autoriza:



Mtra. Perla Lorena López Guízar

Diagrama de Flujo	
Pláticas Psicoeducativas Grupales	COPGU-ENAD-P-02-99

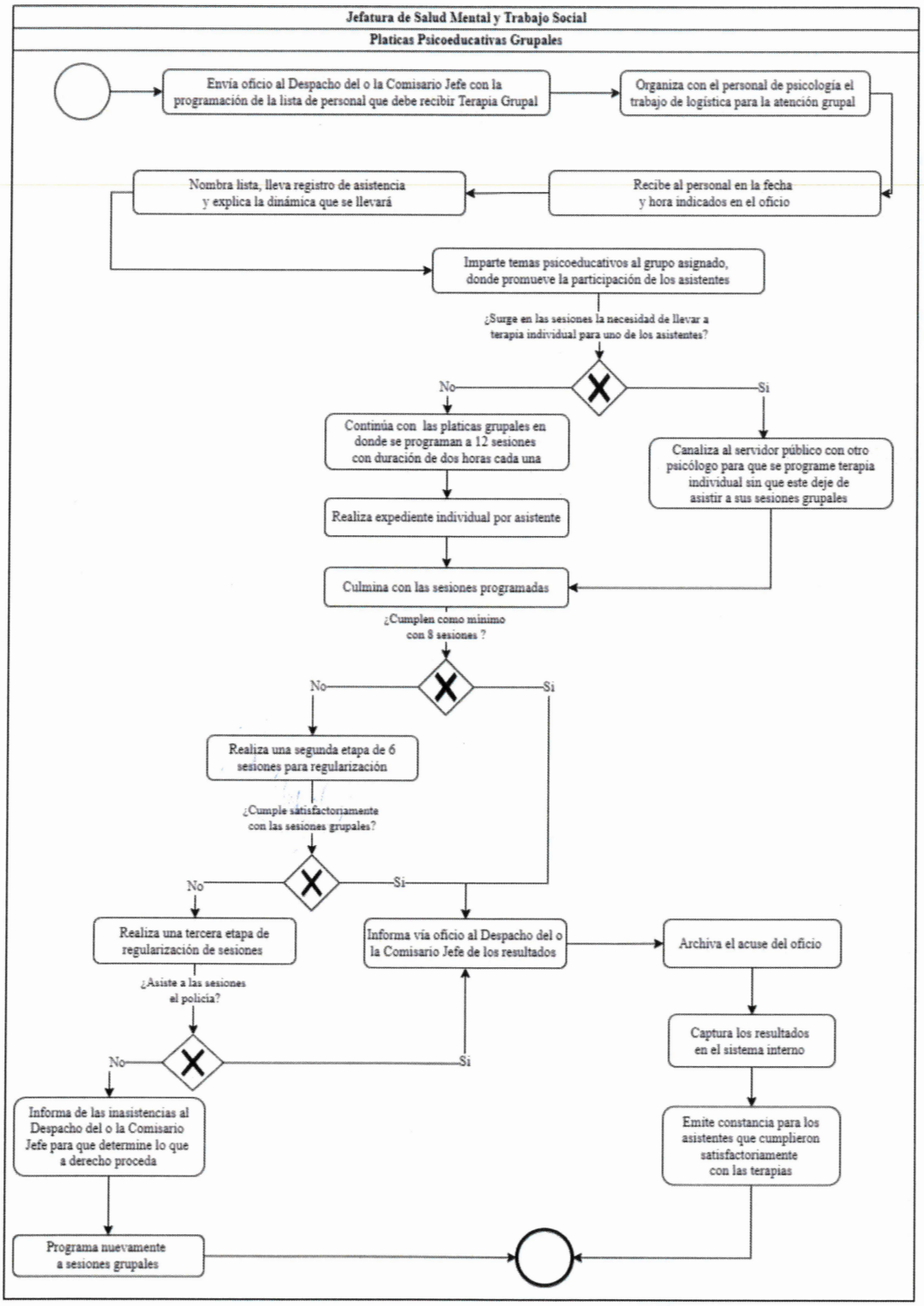

Identificación Organizacional	
Coordinación o Dependencia:	Comisaría de la Policía de Guadalajara
Dirección:	Dirección de Enlace Administrativo
Área:	Jefatura de Salud Mental y Trabajo Social
Procedimiento:	Apoyo Psicológico en Crisis de Personal de la Comisaría
Código de procedimiento:	COPGU-ENAD-P-02-100
Fecha de Elaboración:	22 de Abril del 2022
Persona que Elaboró:	Mtro. Victor Hugo Bravo Mora
Responsable del Área que Revisó:	Mtra. Astrid Licona Hernández
Titular de la Dependencia que Autoriza:	Mtra. Perla Lorena López Guízar

Firmas:	**Fecha de Autorización:** Agosto 2022
Persona que Elaboró: 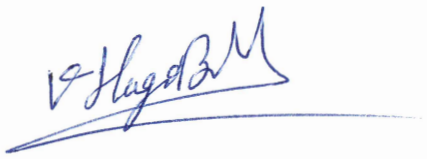 Mtro. Victor Hugo Bravo Mora	**Responsable del área que Revisó:**  Mtra. Astrid Licona Hernández

Titular de la Dependencia que Autoriza:

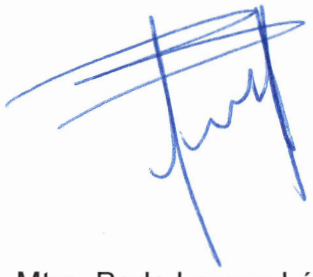

Mtra. Perla Lorena López Guízar

Diagrama de Flujo	
Apoyo Psicológico en Crisis a Personal de la Comisaría	COPGU-ENAD-P-02-100

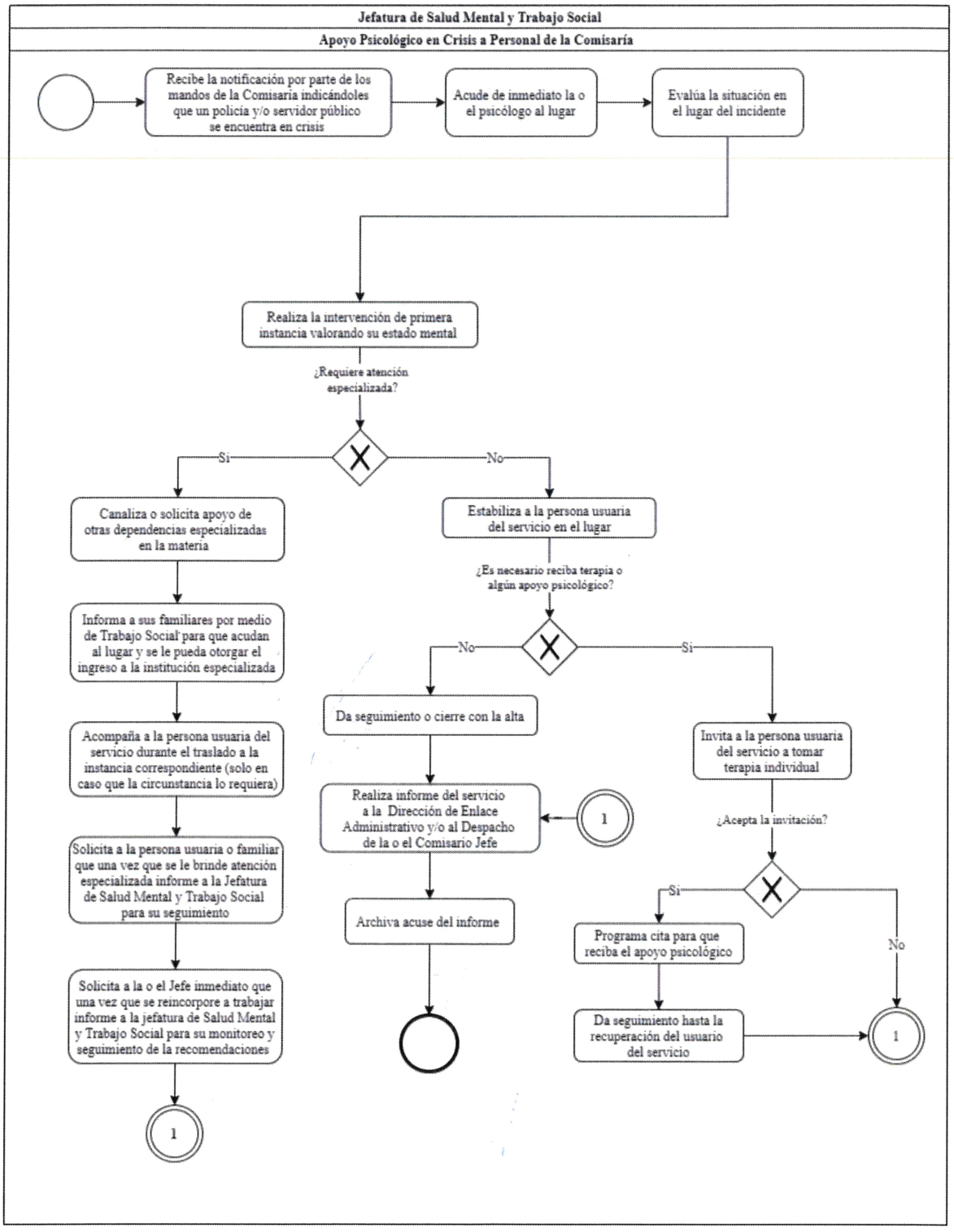

Identificación Organizacional	
Coordinación o Dependencia:	Comisaría de la Policía de Guadalajara
Dirección:	Dirección de Enlace Administrativo
Área:	Jefatura de Salud Mental y Trabajo Social
Procedimiento:	Apoyo Psicológico en Crisis a Familiares por Fallecimiento de personal de la Comisaría
Código de procedimiento:	COPGU-ENAD-P-02-101
Fecha de Elaboración:	22 de Abril del 2022
Persona que Elaboró:	Mtro. Victor Hugo Bravo Mora
Responsable del Área que Revisó:	Mtra. Astrid Licona Hernández
Titular de la Dependencia que Autoriza:	Mtra. Perla Lorena López Guízar

Firmas:	**Fecha de Autorización:** Agosto 2022
Persona que Elaboró: 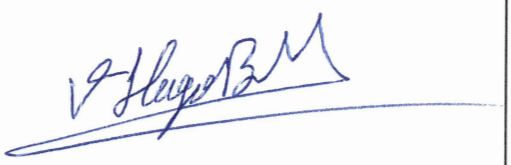 Mtro. Victor Hugo Bravo Mora	**Responsable del área que Revisó:** 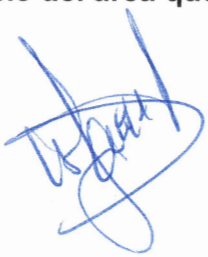 Mtra. Astrid Licona Hernández

Titular de la Dependencia que Autoriza:



Mtra. Perla Lorena López Guízar

Diagrama de Flujo	
Apoyo Psicológico en Crisis a Familiares por Fallecimiento de personal de la Comisaría	COPGU-ENAD-P-02-101

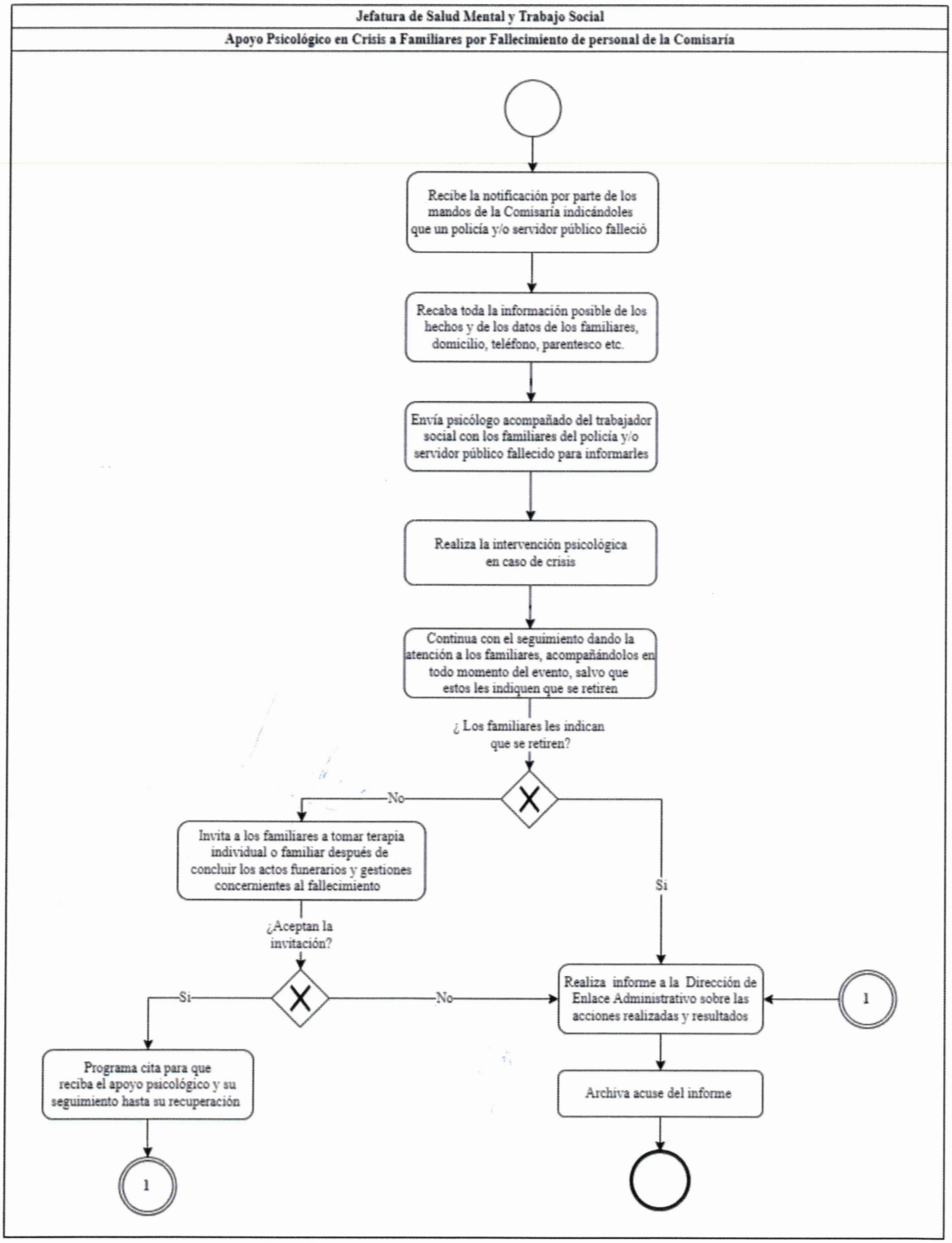

Identificación Organizacional	
Coordinación o Dependencia:	Comisaría de la Policía de Guadalajara
Dirección:	Dirección de Enlace Administrativo
Área:	Jefatura de Salud Mental y Trabajo Social
Procedimiento:	Evaluación Psicológica
Código de procedimiento:	COPGU-ENAD-P-02-102
Fecha de Elaboración:	22 de Abril del 2022
Persona que Elaboró:	Mtro. Victor Hugo Bravo Mora
Responsable del Área que Revisó:	Mtra. Astrid Licona Hernández
Titular de la Dependencia que Autoriza:	Mtra. Perla Lorena López Guízar

Firmas:	**Fecha de Autorización:** Agosto 2022
Persona que Elaboró:  Mtro. Victor Hugo Bravo Mora	**Responsable del área que Revisó:**  Mtra. Astrid Licona Hernández

Titular de la Dependencia que Autoriza:



Mtra. Perla Lorena López Guízar

Diagrama de Flujo	
Evaluación Psicológica	COPGU-ENAD-P-02-102

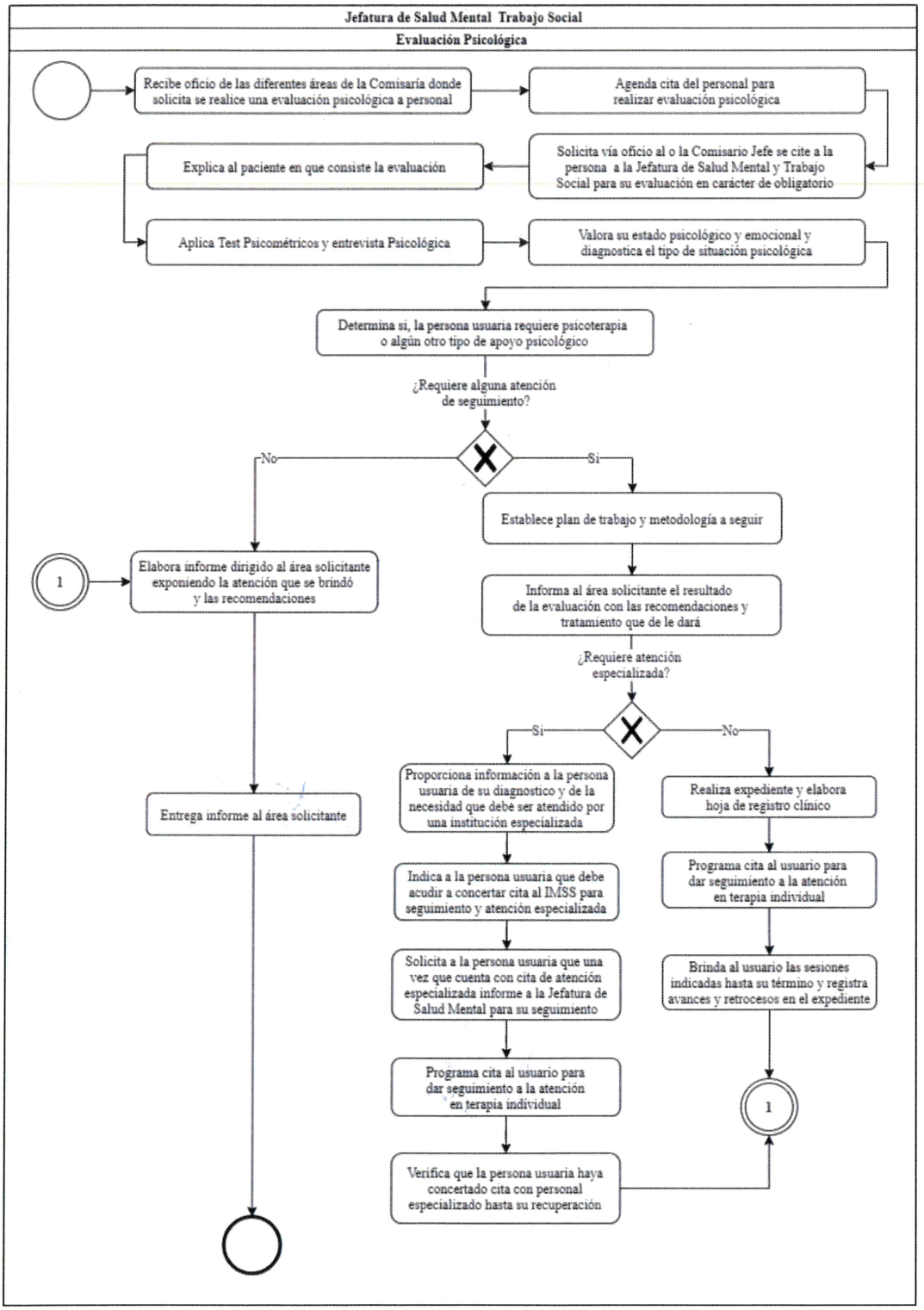

Identificación Organizacional	
Coordinación o Dependencia:	Comisaría de la Policía de Guadalajara
Dirección:	Dirección de Enlace Administrativo
Área:	Jefatura de Salud Mental y Trabajo Social
Procedimiento:	Acompañamiento afectados, personal con riesgo y sospecha por COVID -19
Código de procedimiento:	COPGU-ENAD-P-02-103
Fecha de Elaboración:	22 de Abril del 2022
Persona que Elaboró:	Mtro. Victor Hugo Bravo Mora
Responsable del Área que Revisó:	Mtra. Astrid Licona Hernández
Titular de la Dependencia que Autoriza:	Mtra. Perla Lorena López Guízar

Firmas:	**Fecha de Autorización:** Agosto 2022
Persona que Elaboró: 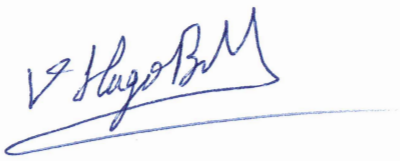 Mtro. Victor Hugo Bravo Mora	**Responsable del área que Revisó:**  Mtra. Astrid Licona Hernández

Titular de la Dependencia que Autoriza:

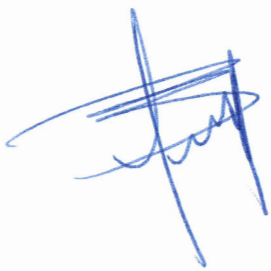

Mtra. Perla Lorena López Guízar

Diagrama de Flujo	
Acompañamiento afectados, personal con riesgo y sospecha por COVID -19	COPGU-ENAD-P-02-103

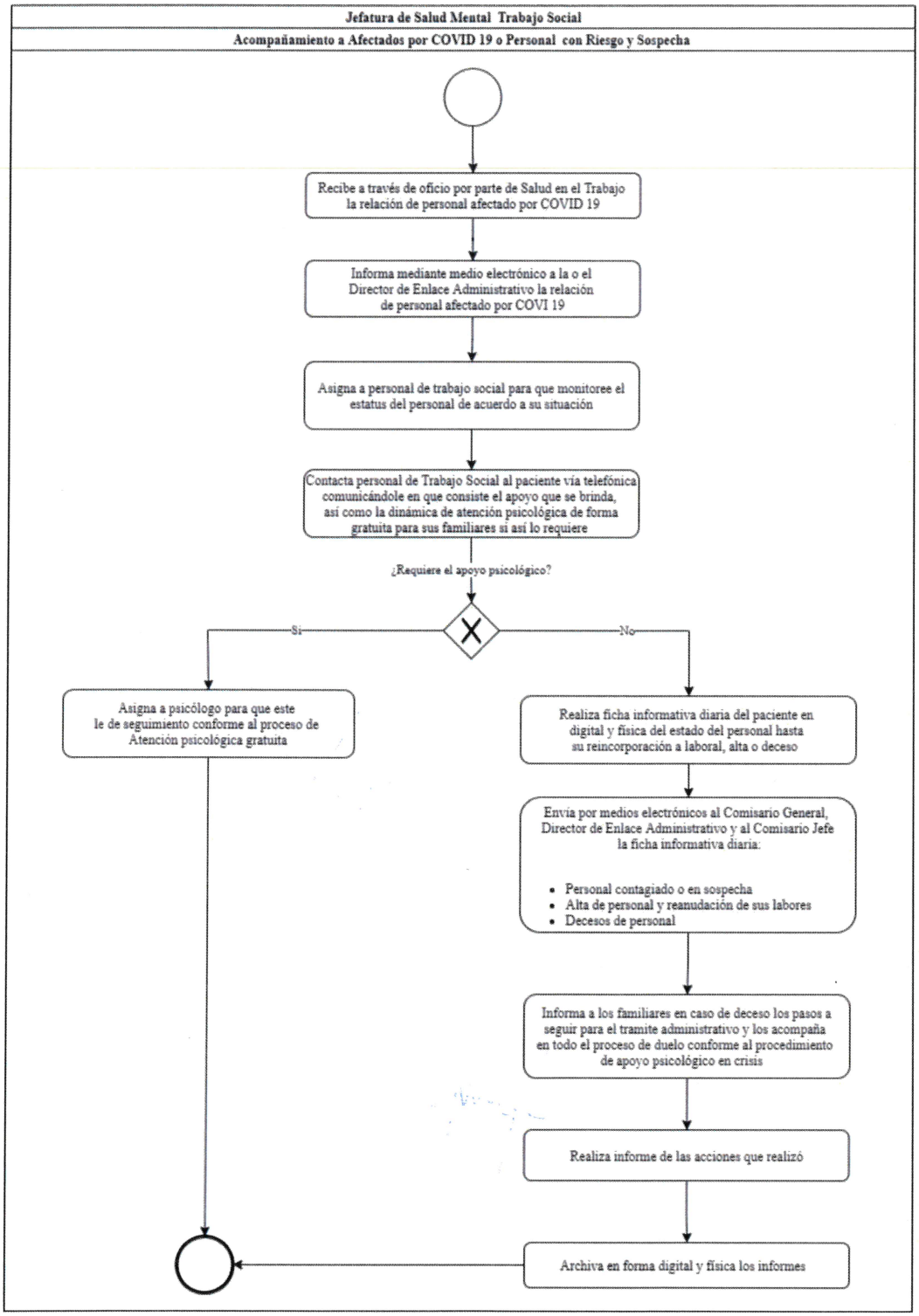

Identificación Organizacional	
Coordinación o Dependencia:	Comisaría de la Policía de Guadalajara
Dirección:	Dirección de Enlace Administrativo
Área:	Jefatura de Salud Mental y Trabajo Social
Procedimiento:	Detección de Necesidades Específicas Relacionados con la Salud Mental
Código de procedimiento:	COPGU-ENAD-P-02-104
Fecha de Elaboración:	22 de Abril del 2022
Persona que Elaboró:	Mtro. Victor Hugo Bravo Mora
Responsable del Área que Revisó:	Mtra. Astrid Licona Hernández
Titular de la Dependencia que Autoriza:	Mtra. Perla Lorena López Guízar

Firmas:	**Fecha de Autorización:** Agosto 2022
Persona que Elaboró: 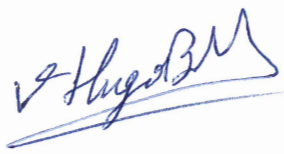 Mtro. Victor Hugo Bravo Mora	**Responsable del área que Revisó:**  Mtra. Astrid Licona Hernández

Titular de la Dependencia que Autoriza:



Mtra. Perla Lorena López Guízar

Diagrama de Flujo	
Detección de Necesidades Específicas Relacionados con la Salud Mental	COPGU-ENAD-P-02-104

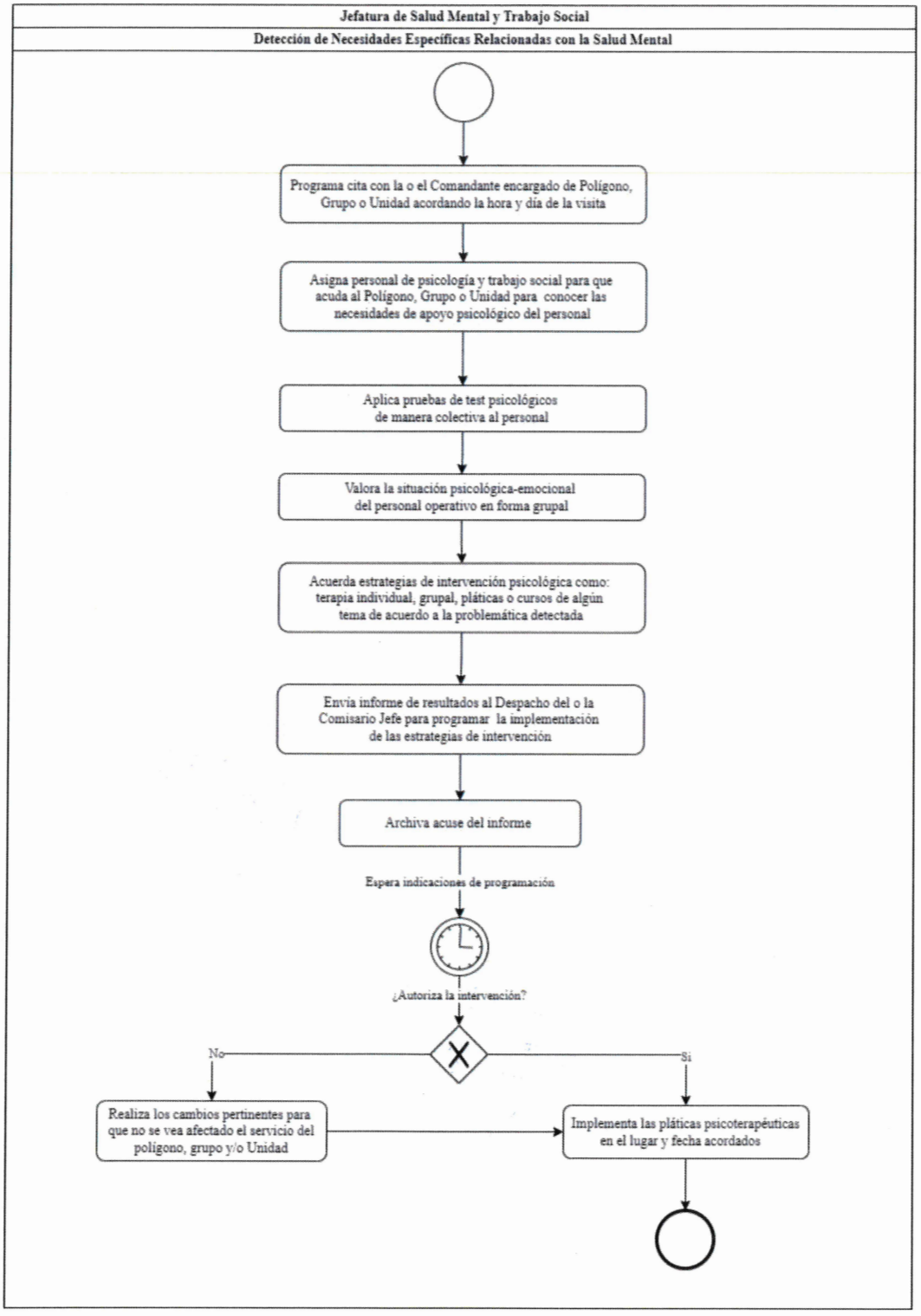

Identificación Organizacional	
Coordinación o Dependencia:	Comisaría de la Policía de Guadalajara
Dirección:	Dirección de Enlace Administrativo
Área:	Jefatura de Salud Mental y Trabajo Social
Procedimiento:	Difusión de Material Psicoeducativo
Código de procedimiento:	COPGU-ENAD-P-02-105
Fecha de Elaboración:	26 de Abril del 2022
Persona que Elaboró:	Mtro. Victor Hugo Bravo Mora
Responsable del Área que Revisó:	Mtra. Astrid Licona Hernández
Titular de la Dependencia que Autoriza:	Mtra. Perla Lorena López Guízar

Firmas:	**Fecha de Autorización:** Agosto 2022
Persona que Elaboró: 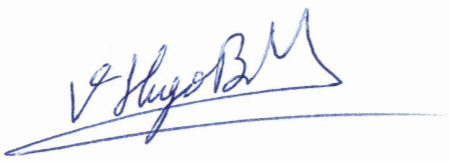 Mtro. Victor Hugo Bravo Mora	**Responsable del área que Revisó:**  Mtra. Astrid Licona Hernández

Titular de la Dependencia que Autoriza:



Mtra. Perla Lorena López Guízar

Diagrama de Flujo	
Difusión de Material Psicoeducativo	COPGU-ENAD-P-02-105

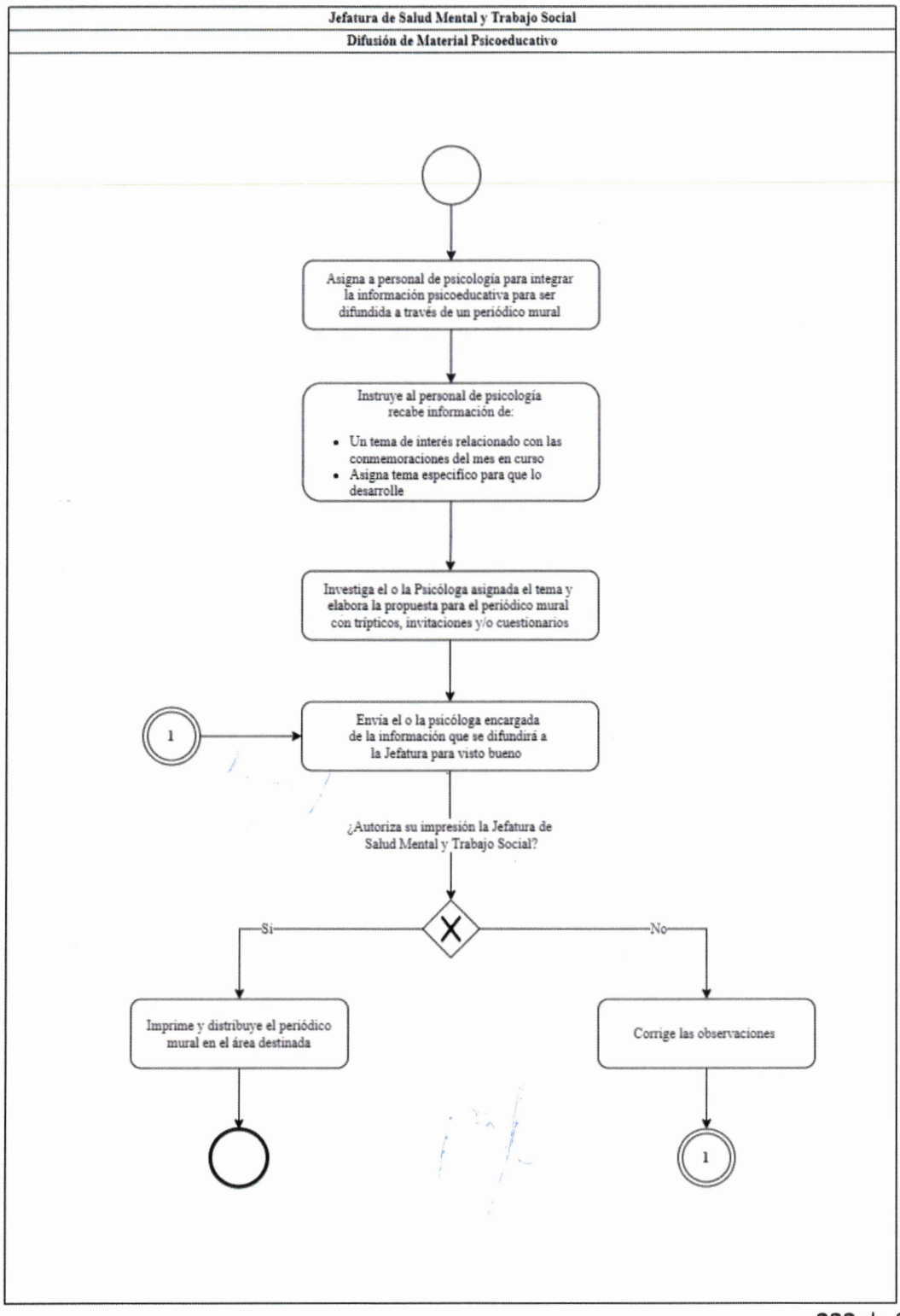

Identificación Organizacional	
Coordinación o Dependencia:	Comisaría de la Policía de Guadalajara
Dirección:	Dirección de Enlace Administrativo
Área:	Jefatura de Salud Mental y Trabajo Social
Procedimiento:	Programación Anual de Actividades
Código de procedimiento:	COPGU-ENAD-P-02-106
Fecha de Elaboración:	26 de Abril del 2022
Persona que Elaboró:	Mtro. Victor Hugo Bravo Mora
Responsable del Área que Revisó:	Mtra. Astrid Licona Hernández
Titular de la Dependencia que Autoriza:	Mtra. Perla Lorena López Guízar

Firmas:	**Fecha de Autorización:** Agosto 2022
Persona que Elaboró: Mtro. Victor Hugo Bravo Mora	**Responsable del área que Revisó:** Mtra. Astrid Licona Hernández

Titular de la Dependencia que Autoriza:

Mtra. Perla Lorena López Guízar

Diagrama de Flujo	
Programación Anual de Actividades	COPGU-ENAD-P-02-106

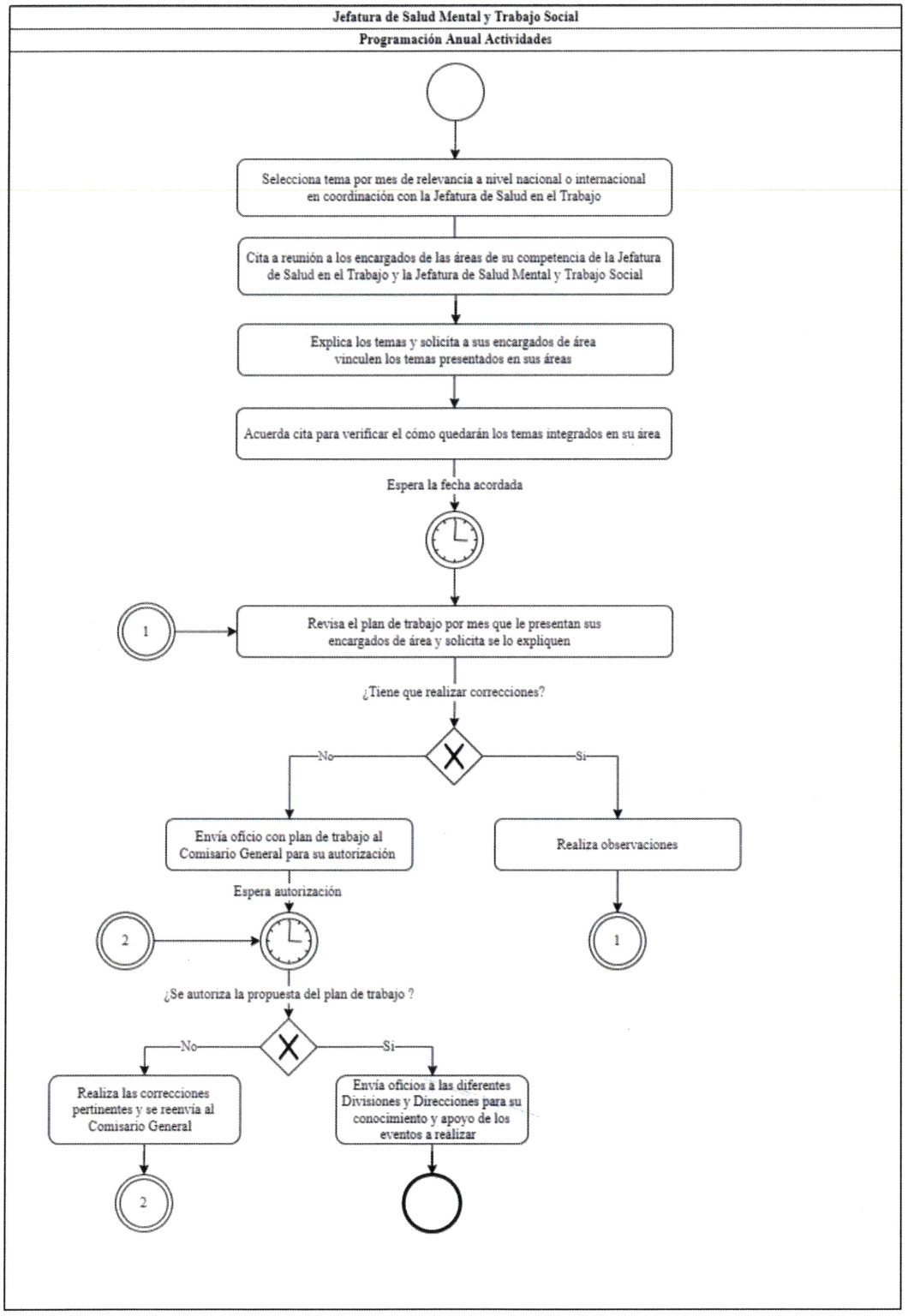

Identificación Organizacional	
Coordinación o Dependencia:	Comisaría de la Policía de Guadalajara
Dirección:	Dirección de Enlace Administrativo
Área:	Jefatura de Tecnologías de la Información
Procedimiento:	Mesa de Ayuda
Código de procedimiento:	COPGU-ENAD-P-02-107
Fecha de Elaboración:	27 de Abril del 2022
Persona que Elaboró:	Mtro. Victor Hugo Bravo Mora
Responsable del Área que Revisó:	Ing. Martín Daniel Solorzano Gutiérrez
Titular de la Dependencia que Autoriza:	Mtra. Perla Lorena López Guízar

Firmas:	**Fecha de Autorización:** Agosto 2022
Persona que Elaboró:	**Responsable del área que Revisó:**
Mtro. Victor Hugo Bravo Mora	Ing. Martín Daniel Solorzano Gutiérrez

Titular de la Dependencia que Autoriza:

Mtra. Perla Lorena López Guízar

Diagrama de Flujo	
Mesa de Ayuda	COPGU-ENAD-P-02-107

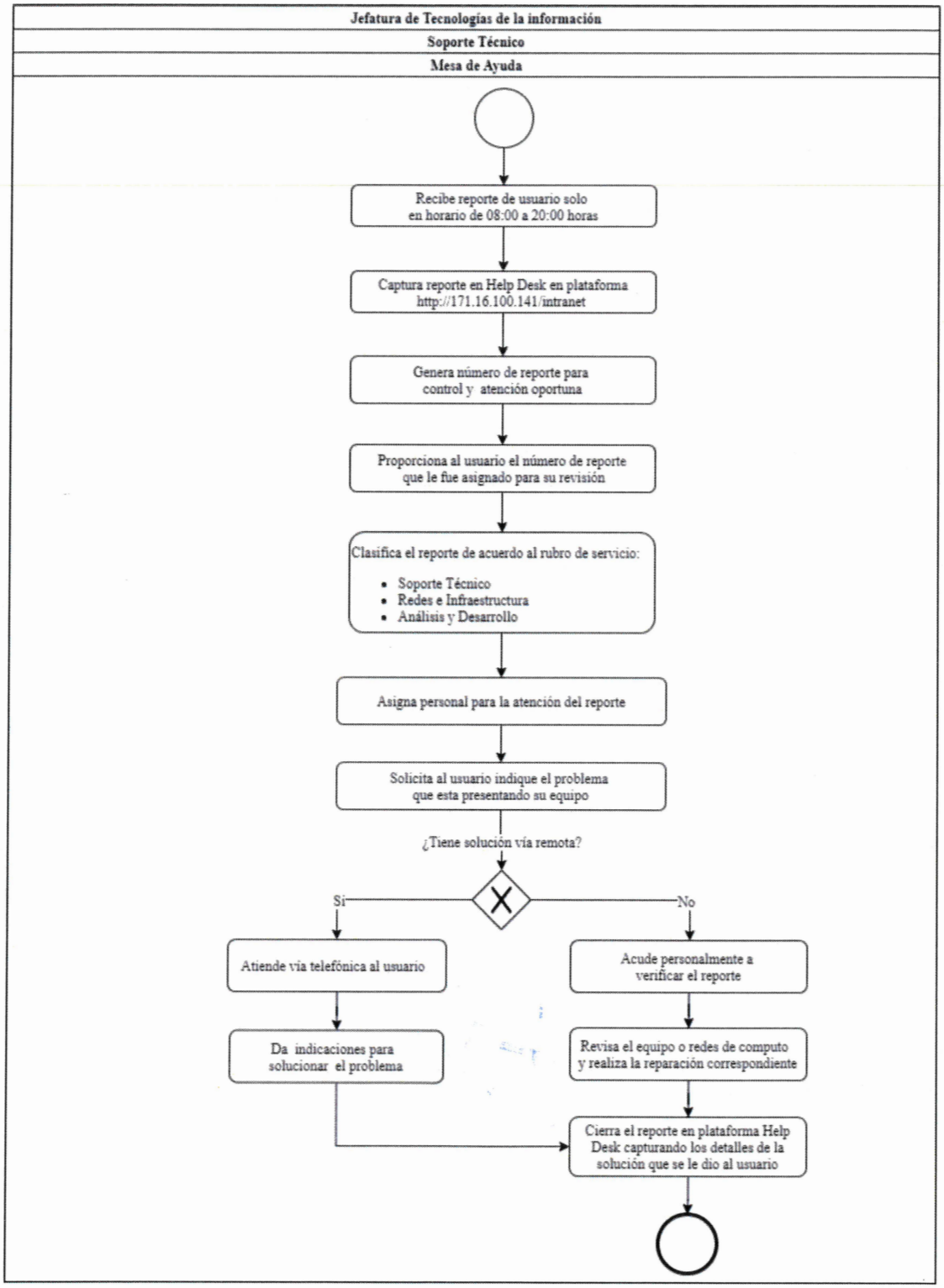

Identificación Organizacional	
Coordinación o Dependencia:	Comisaría de la Policía de Guadalajara
Dirección:	Dirección de Enlace Administrativo
Área:	Jefatura de Tecnologías de la Información
Procedimiento:	Solicitud de Equipo
Código de procedimiento:	COPGU-ENAD-P-02-108
Fecha de Elaboración:	27 de Abril del 2022
Persona que Elaboró:	Mtro. Victor Hugo Bravo Mora
Responsable del Área que Revisó:	Ing. Martín Daniel Solorzano Gutiérrez
Titular de la Dependencia que Autoriza:	Mtra. Perla Lorena López Guízar

Firmas:	**Fecha de Autorización:** Agosto 2022
Persona que Elaboró: Mtro. Victor Hugo Bravo Mora	**Responsable del área que Revisó:** Ing. Martín Daniel Solorzano Gutiérrez

Titular de la Dependencia que Autoriza:

Mtra. Perla Lorena López Guízar

Diagrama de Flujo

Solicitud de Equipo	COPGU-ENAD-P-02-108

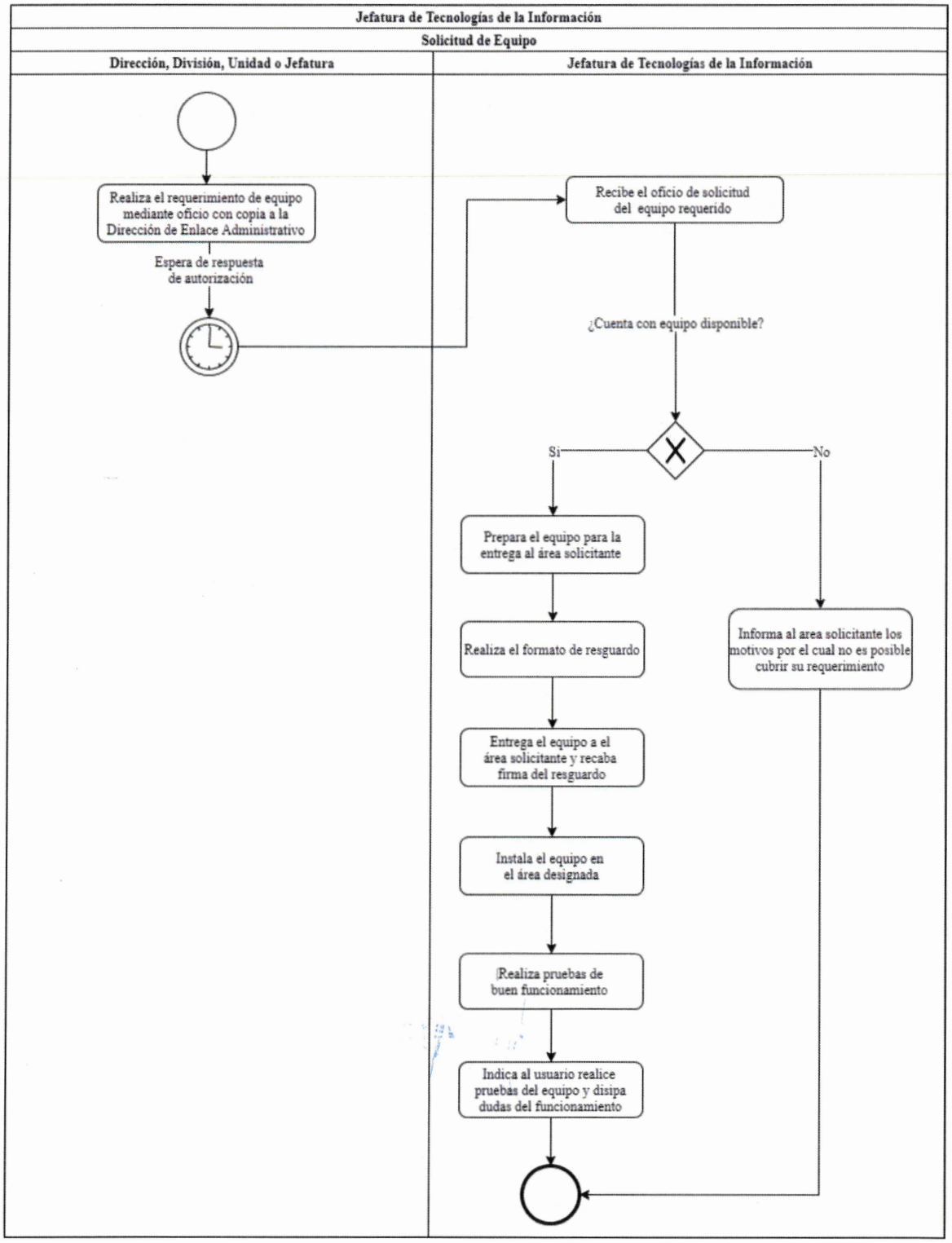

Identificación Organizacional	
Coordinación o Dependencia:	Comisaría de la Policía de Guadalajara
Dirección:	Dirección de Enlace Administrativo
Área:	Jefatura de Tecnologías de la Información
Procedimiento:	Solicitud de Línea Telefónica
Código de procedimiento:	COPGU-ENAD-P-02-109
Fecha de Elaboración:	27 de Abril del 2022
Persona que Elaboró:	Mtro. Victor Hugo Bravo Mora
Responsable del Área que Revisó:	Ing. Martín Daniel Solorzano Gutiérrez
Titular de la Dependencia que Autoriza:	Mtra. Perla Lorena López Guízar

Firmas:	**Fecha de Autorización:** Agosto 2022
Persona que Elaboró: Mtro. Victor Hugo Bravo Mora	**Responsable del área que Revisó:** Ing. Martín Daniel Solorzano Gutiérrez

Titular de la Dependencia que Autoriza:

Mtra. Perla Lorena López Guízar

Diagrama de Flujo

Solicitud de Línea Telefónica	COPGU-ENAD-P-02-109

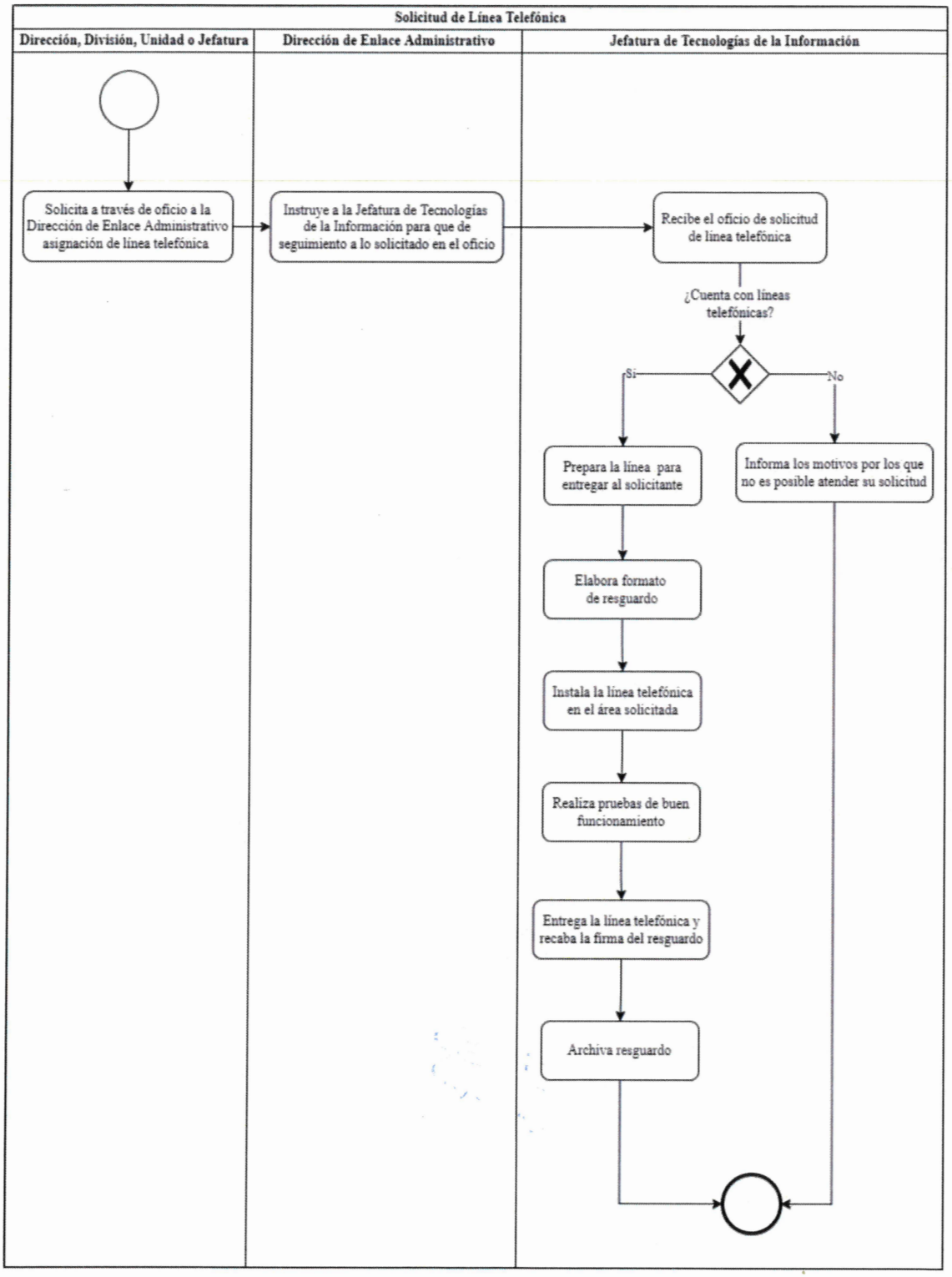

Identificación Organizacional	
Coordinación o Dependencia:	Comisaría de la Policía de Guadalajara
Dirección:	Dirección de Enlace Administrativo
Área:	Jefatura de Tecnologías de la Información
Procedimiento:	Solicitud de Correo Institucional
Código de procedimiento:	COPGU-ENAD-P-02-110
Fecha de Elaboración:	27 de Abril del 2022
Persona que Elaboró:	Mtro. Victor Hugo Bravo Mora
Responsable del Área que Revisó:	Ing. Martín Daniel Solorzano Gutiérrez
Titular de la Dependencia que Autoriza:	Mtra. Perla Lorena López Guízar

Firmas:	**Fecha de Autorización:** Agosto 2022
Persona que Elaboró: Mtro. Victor Hugo Bravo Mora	**Responsable del área que Revisó:** Ing. Martín Daniel Solorzano Gutiérrez

Titular de la Dependencia que Autoriza:

Mtra. Perla Lorena López Guízar

Diagrama de Flujo

Solicitud de Correo Institucional	COPGU-ENAD-P-02-110

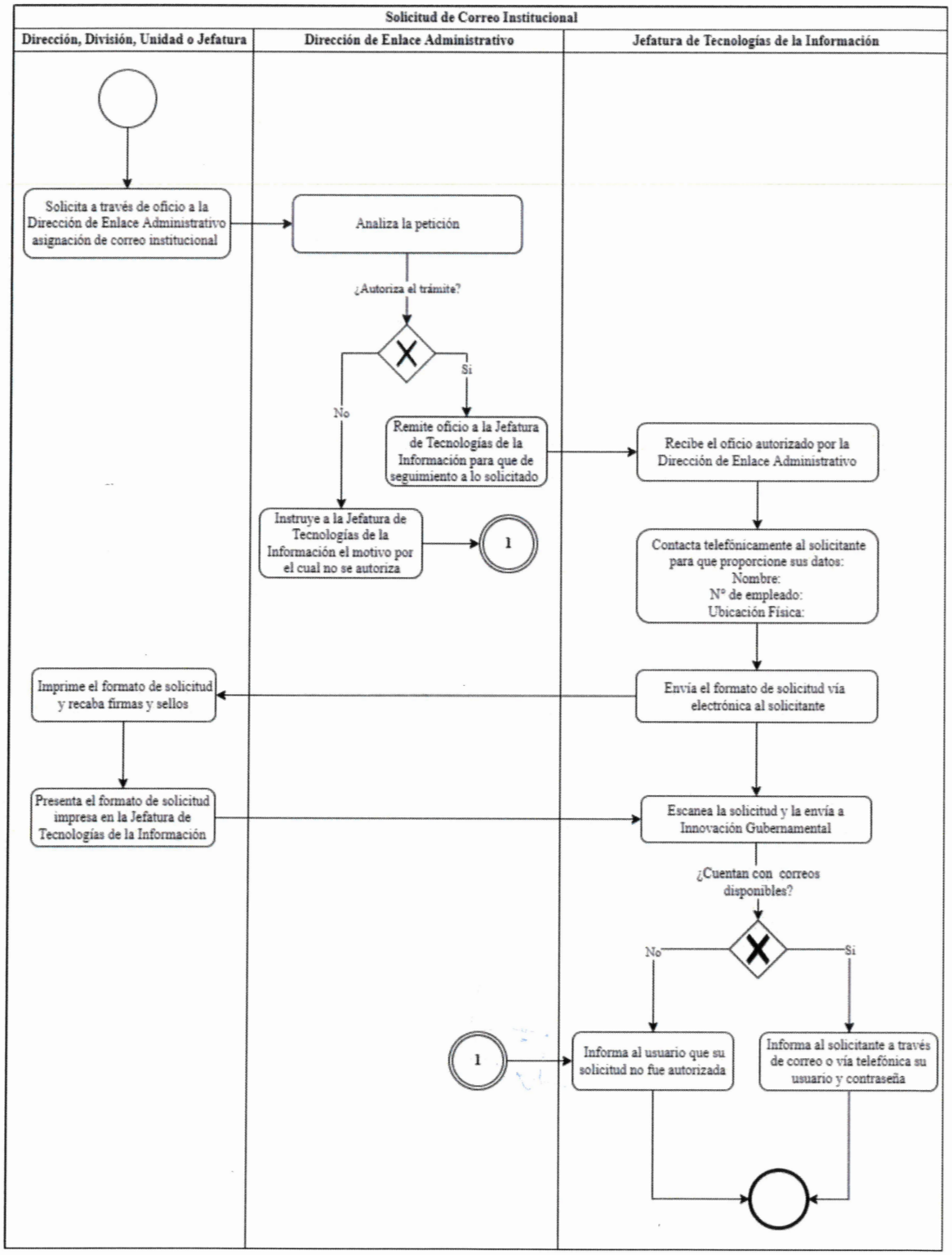

Identificación Organizacional	
Coordinación o Dependencia:	Comisaría de la Policía de Guadalajara
Dirección:	Dirección de Enlace Administrativo
Área:	Jefatura de Tecnologías de la Información
Procedimiento:	Préstamo de Equipo
Código de procedimiento:	COPGU-ENAD-P-02-111
Fecha de Elaboración:	28 de Abril del 2022
Persona que Elaboró:	Mtro. Victor Hugo Bravo Mora
Responsable del Área que Revisó:	Ing. Martín Daniel Solorzano Gutiérrez
Titular de la Dependencia que Autoriza:	Mtra. Perla Lorena López Guízar

Firmas:	**Fecha de Autorización:** Agosto 2022
Persona que Elaboró: 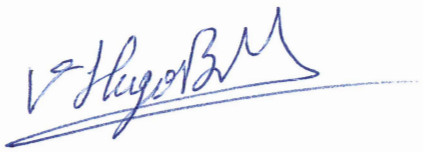 Mtro. Victor Hugo Bravo Mora	**Responsable del área que Revisó:**  Ing. Martín Daniel Solorzano Gutiérrez

Titular de la Dependencia que Autoriza:



Mtra. Perla Lorena López Guízar

Diagrama de Flujo

Préstamo de Equipo	COPGU-ENAD-P-02-111

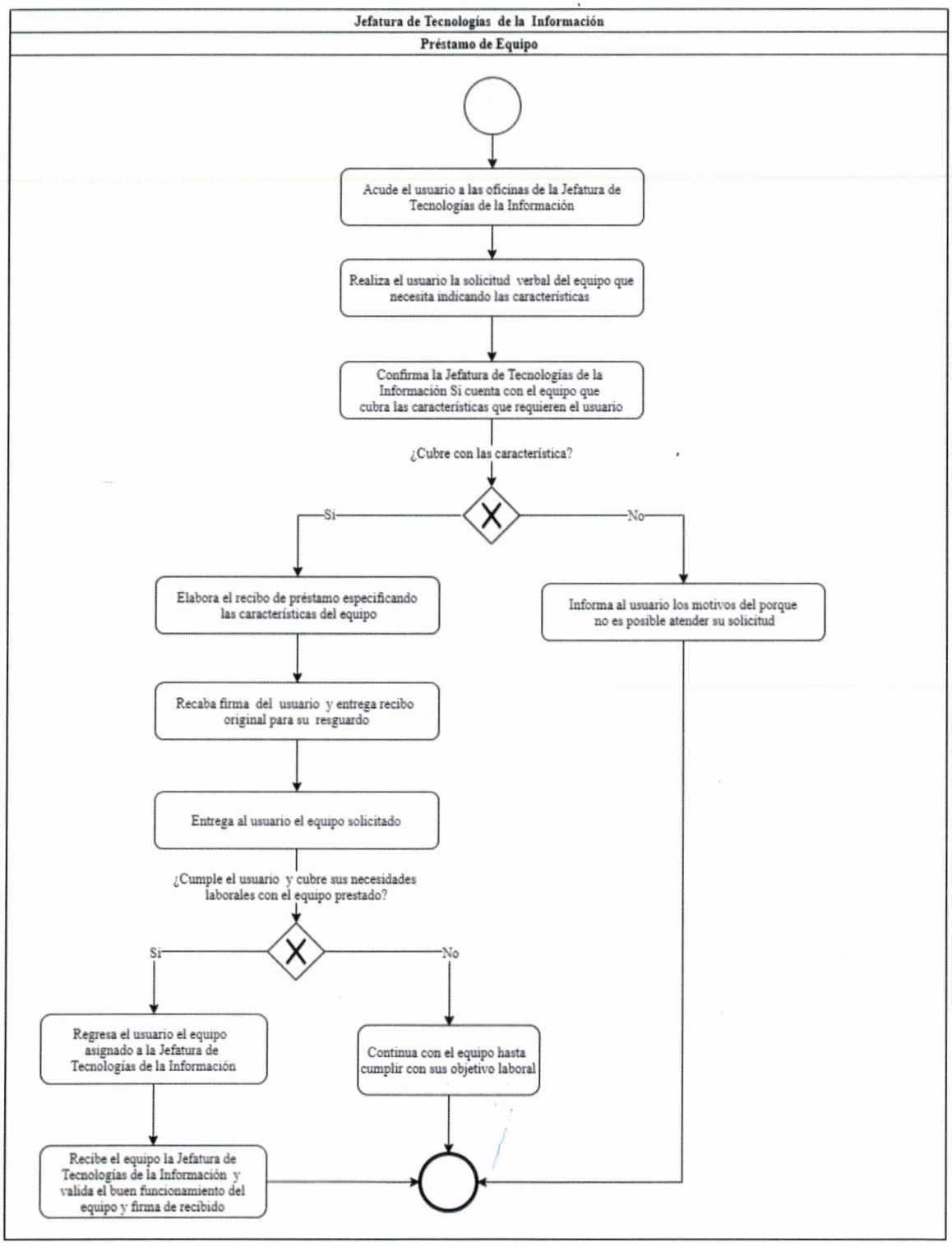

Identificación Organizacional	
Coordinación o Dependencia:	Comisaría de la Policía de Guadalajara
Dirección:	Dirección de Enlace Administrativo
Área:	Jefatura de Tecnologías de la Información
Procedimiento:	Desarrollo de un Nuevo Módulo Plataforma Intranet
Código de procedimiento:	COPGU-ENAD-P-02-112
Fecha de Elaboración:	28 de Abril del 2022
Persona que Elaboró:	Mtro. Victor Hugo Bravo Mora
Responsable del Área que Revisó:	Ing. Martín Daniel Solorzano Gutiérrez
Titular de la Dependencia que Autoriza:	Mtra. Perla Lorena López Guízar

Firmas:	**Fecha de Autorización:** Agosto 2022
Persona que Elaboró: Mtro. Victor Hugo Bravo Mora	**Responsable del área que Revisó:** Ing. Martín Daniel Solorzano Gutiérrez

Titular de la Dependencia que Autoriza:

Mtra. Perla Lorena López Guízar

Diagrama de Flujo

Desarrollo de un Nuevo Módulo Plataforma Intranet	COPGU-ENAD-P-02-112

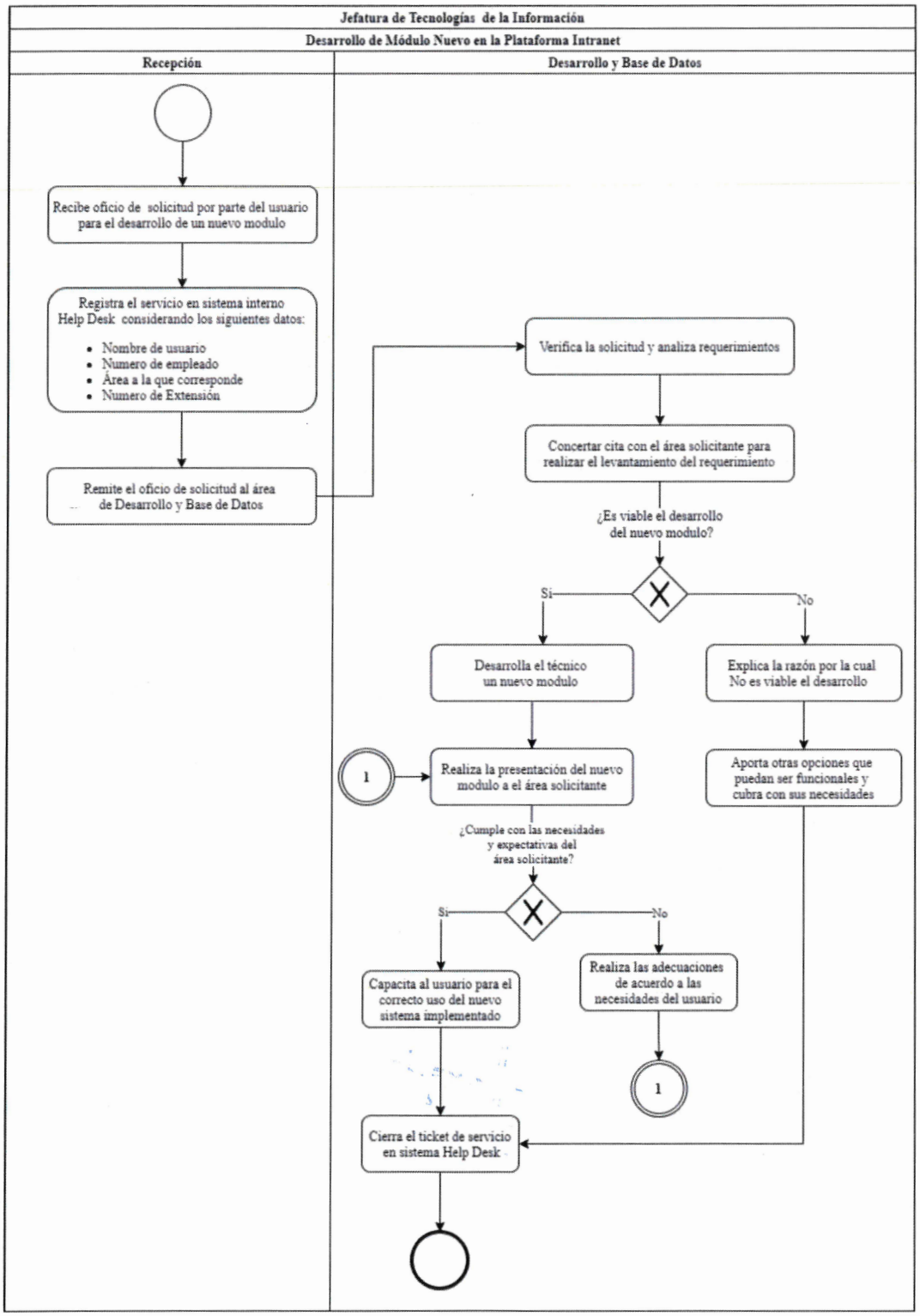

Identificación Organizacional	
Coordinación o Dependencia:	Comisaría de la Policía de Guadalajara
Dirección:	Dirección de Enlace Administrativo
Área:	Jefatura de Tecnologías de la Información
Procedimiento:	Instalación de Redes
Código de procedimiento:	COPGU-ENAD-P-02-113
Fecha de Elaboración:	28 de Abril del 2022
Persona que Elaboró:	Mtro. Victor Hugo Bravo Mora
Responsable del Área que Revisó:	Ing. Martín Daniel Solorzano Gutiérrez
Titular de la Dependencia que Autoriza:	Mtra. Perla Lorena López Guízar

Firmas:	**Fecha de Autorización:** Agosto 2022
Persona que Elaboró: Mtro. Victor Hugo Bravo Mora	**Responsable del área que Revisó:** Ing. Martín Daniel Solorzano Gutiérrez

Titular de la Dependencia que Autoriza:

Mtra. Perla Lorena López Guízar

Diagrama de Flujo

Instalación de Redes	COPGU-ENAD-P-02-113

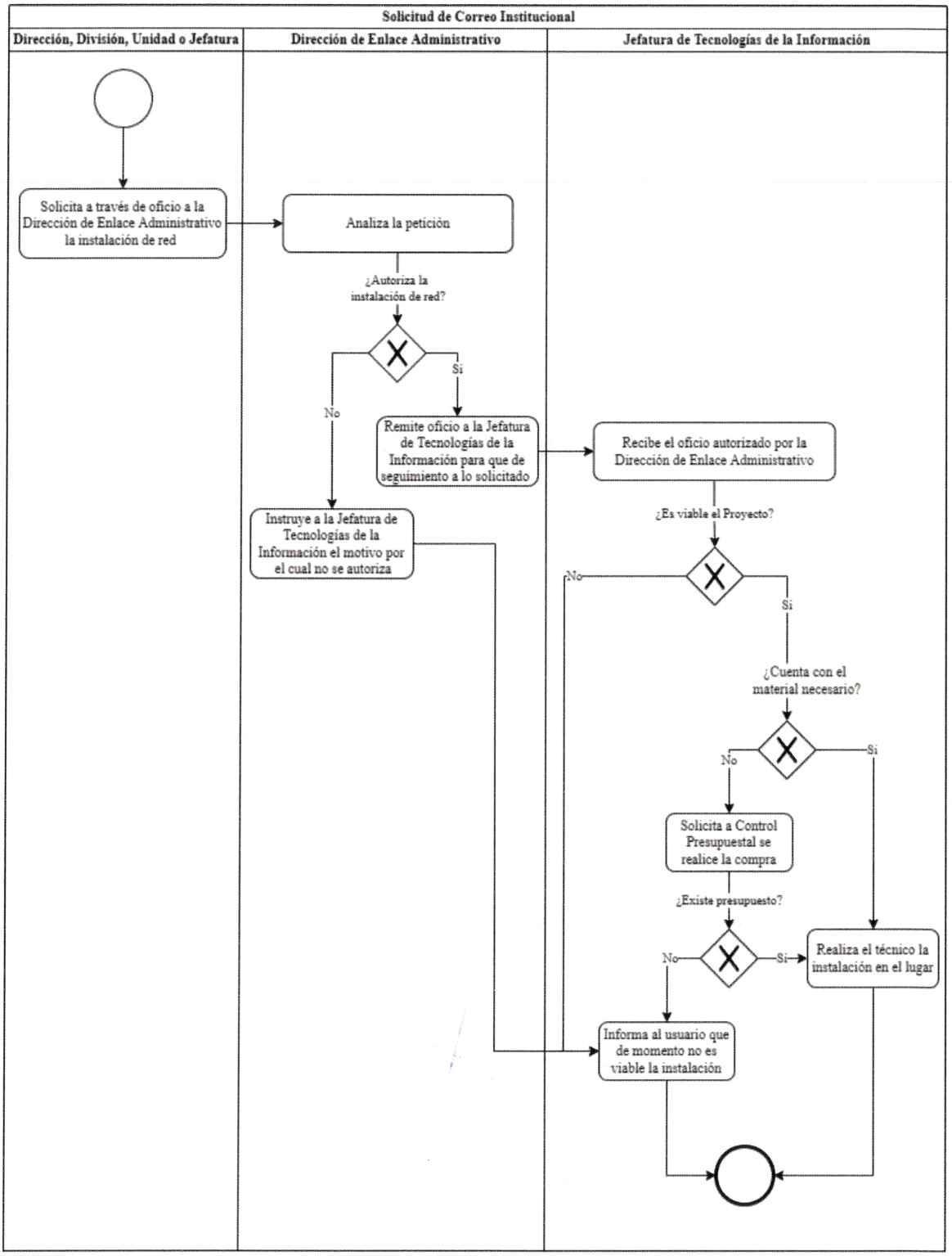

Identificación Organizacional	
Coordinación o Dependencia:	Comisaría de la Policía de Guadalajara
Dirección:	Dirección de Enlace Administrativo
Área:	Jefatura de Administracion de Zonas y Grupos
Procedimiento:	Homologación de Procesos Entre Administraciones
Código de procedimiento:	COPGU-ENAD-P-02-114
Fecha de Elaboración:	02 de Mayo del 2022
Persona que Elaboró:	Mtro. Victor Hugo Bravo Mora
Responsable del Área que Revisó:	Lic. Dolores Griselda Carbonell Espinosa
Titular de la Dependencia que Autoriza:	Mtra. Perla Lorena López Guízar

Firmas:	**Fecha de Autorización:** Agosto 2022
Persona que Elaboró:  Mtro. Victor Hugo Bravo Mora	**Responsable del área que Revisó:**  Lic. Dolores Griselda Carbonell Espinosa

Titular de la Dependencia que Autoriza:



Mtra. Perla Lorena López Guízar

Diagrama de Flujo	
Homologación de Procesos Entre Administraciones	COPGU-ENAD-P-02-114

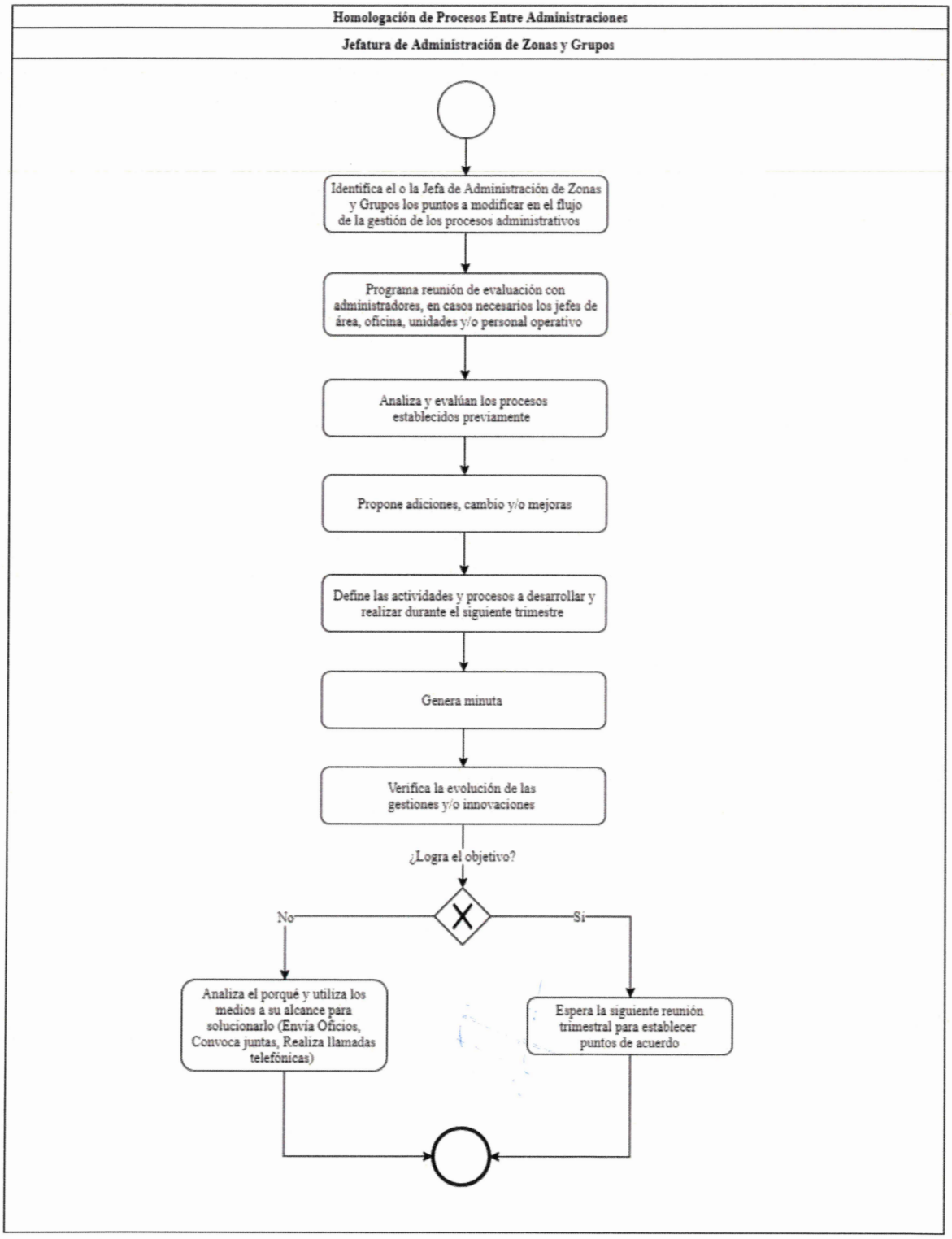

Identificación Organizacional	
Coordinación o Dependencia:	Comisaría de la Policía de Guadalajara
Dirección:	Dirección de Enlace Administrativo
Área:	Jefatura de Administracion de Zonas y Grupos
Procedimiento:	Convocatoria de Reunión de Trabajo
Código de procedimiento:	COPGU-ENAD-P-02-115
Fecha de Elaboración:	02 de Mayo del 2022
Persona que Elaboró:	Mtro. Victor Hugo Bravo Mora
Responsable del Área que Revisó:	Lic. Dolores Griselda Carbonell Espinosa
Titular de la Dependencia que Autoriza:	Mtra. Perla Lorena López Guízar

Firmas:	**Fecha de Autorización:** Agosto 2022
Persona que Elaboró:  Mtro. Victor Hugo Bravo Mora	**Responsable del área que Revisó:**  Lic. Dolores Griselda Carbonell Espinosa

Titular de la Dependencia que Autoriza:



Mtra. Perla Lorena López Guízar

Diagrama de Flujo	
Convocatoria de Reunión de Trabajo	COPGU-ENAD-P-02-115

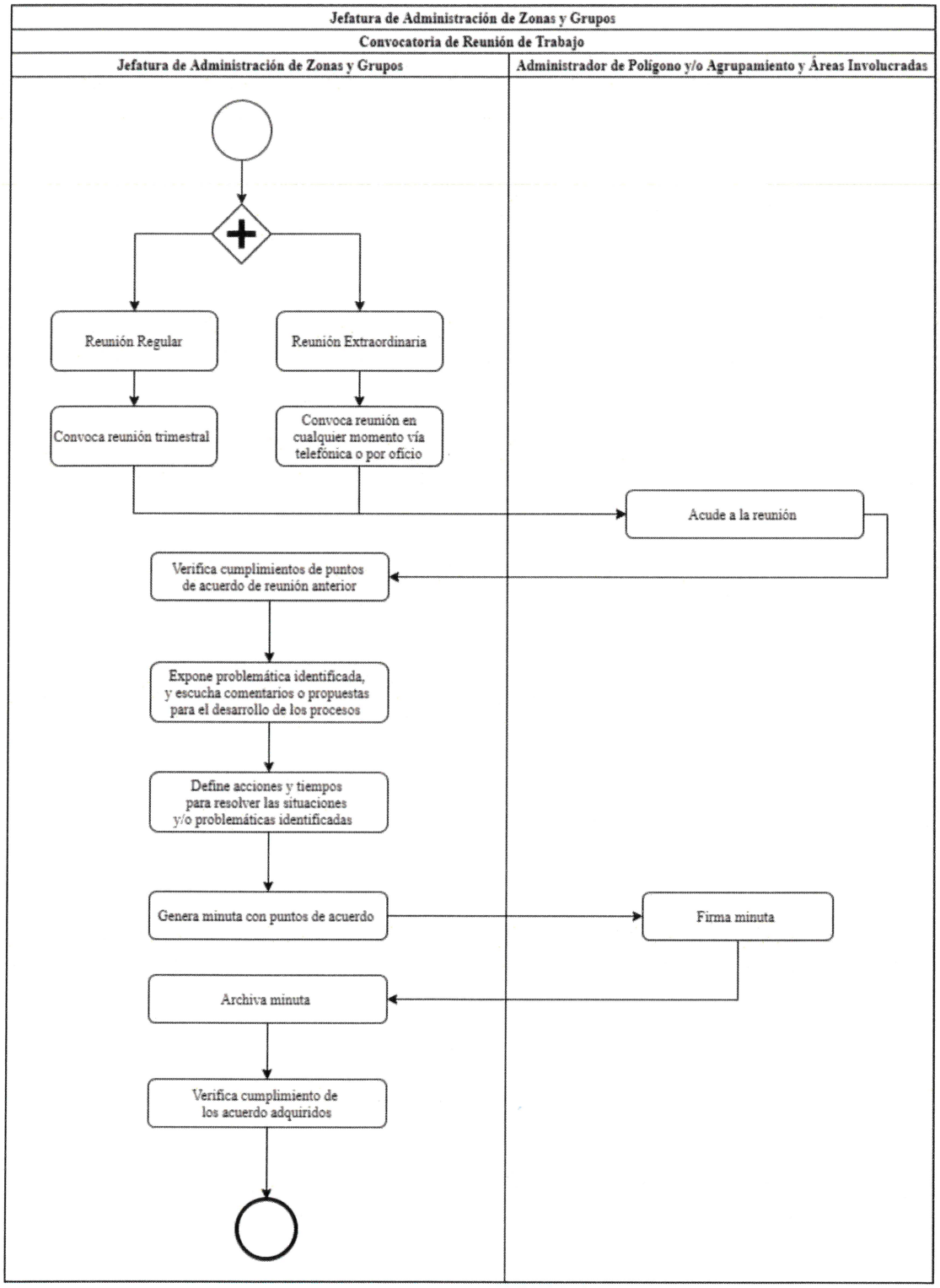

Identificación Organizacional	
Coordinación o Dependencia:	Comisaría de la Policía de Guadalajara
Dirección:	Dirección de Enlace Administrativo
Área:	Jefatura de Administracion de Zonas y Grupos
Procedimiento:	Asignación de Estafeta
Código de procedimiento:	COPGU-ENAD-P-02-116
Fecha de Elaboración:	02 de Mayo del 2022
Persona que Elaboró:	Mtro. Victor Hugo Bravo Mora
Responsable del Área que Revisó:	Lic. Dolores Griselda Carbonell Espinosa
Titular de la Dependencia que Autoriza:	Mtra. Perla Lorena López Guízar

Firmas:	**Fecha de Autorización:** Agosto 2022
Persona que Elaboró:	**Responsable del área que Revisó:**
Mtro. Victor Hugo Bravo Mora	Lic. Dolores Griselda Carbonell Espinosa

Titular de la Dependencia que Autoriza:

Mtra. Perla Lorena López Guízar

Diagrama de Flujo

Asignación de Estafeta	COPGU-ENAD-P-02-116

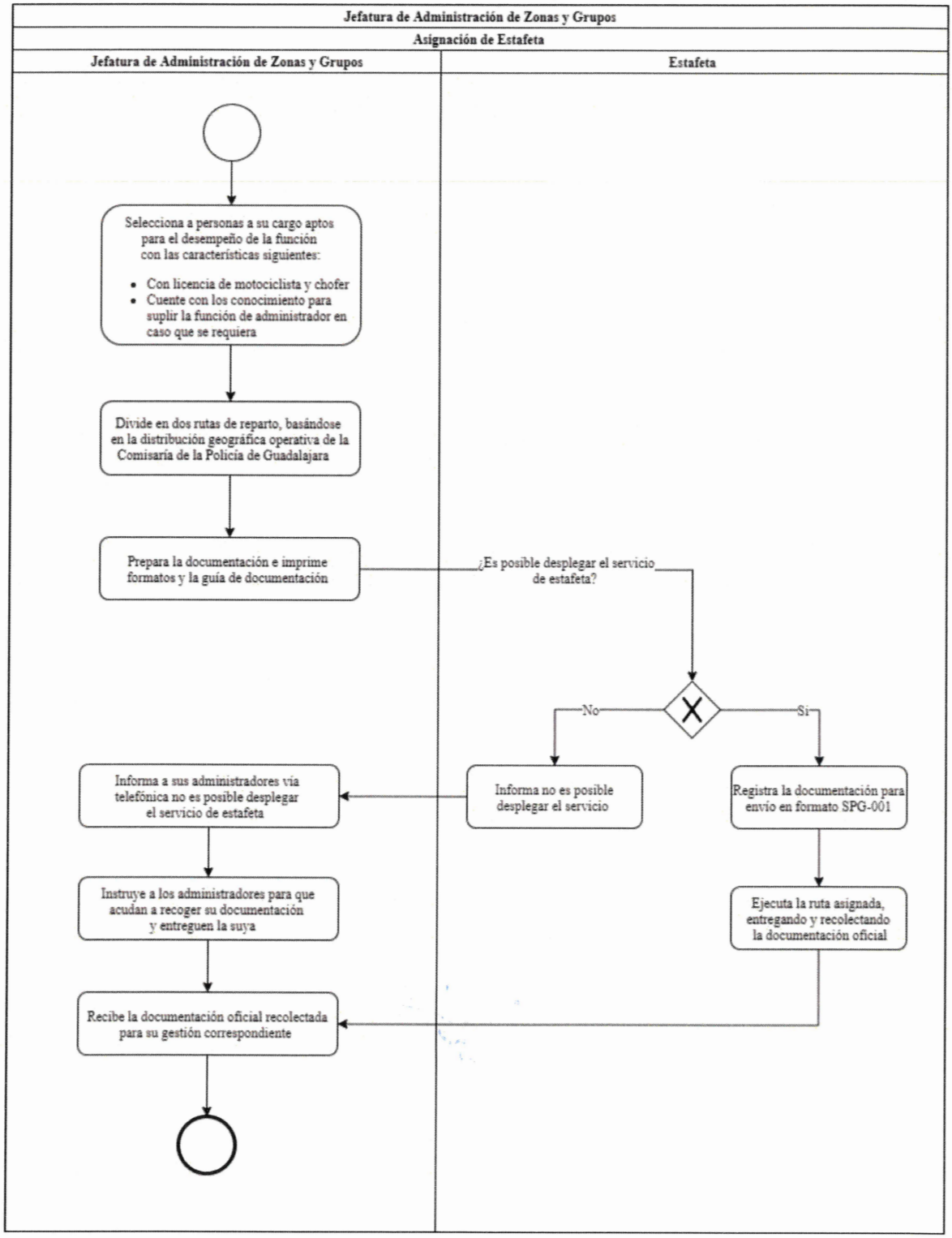

Identificación Organizacional	
Coordinación o Dependencia:	Comisaría de la Policía de Guadalajara
Dirección:	Dirección de Enlace Administrativo
Área:	Jefatura de Administracion de Zonas y Grupos
Procedimiento:	Supervisión Física en Administraciones
Código de procedimiento:	COPGU-ENAD-P-02-117
Fecha de Elaboración:	03 de Mayo del 2022
Persona que Elaboró:	Mtro. Victor Hugo Bravo Mora
Responsable del Área que Revisó:	Lic. Dolores Griselda Carbonell Espinosa
Titular de la Dependencia que Autoriza:	Mtra. Perla Lorena López Guízar

Firmas:	**Fecha de Autorización:** Agosto 2022
Persona que Elaboró:  Mtro. Victor Hugo Bravo Mora	**Responsable del área que Revisó:**  Lic. Dolores Griselda Carbonell Espinosa

Titular de la Dependencia que Autoriza:



Mtra. Perla Lorena López Guízar

Diagrama de Flujo

Supervisión Física en Administraciones	COPGU-ENAD-P-02-117

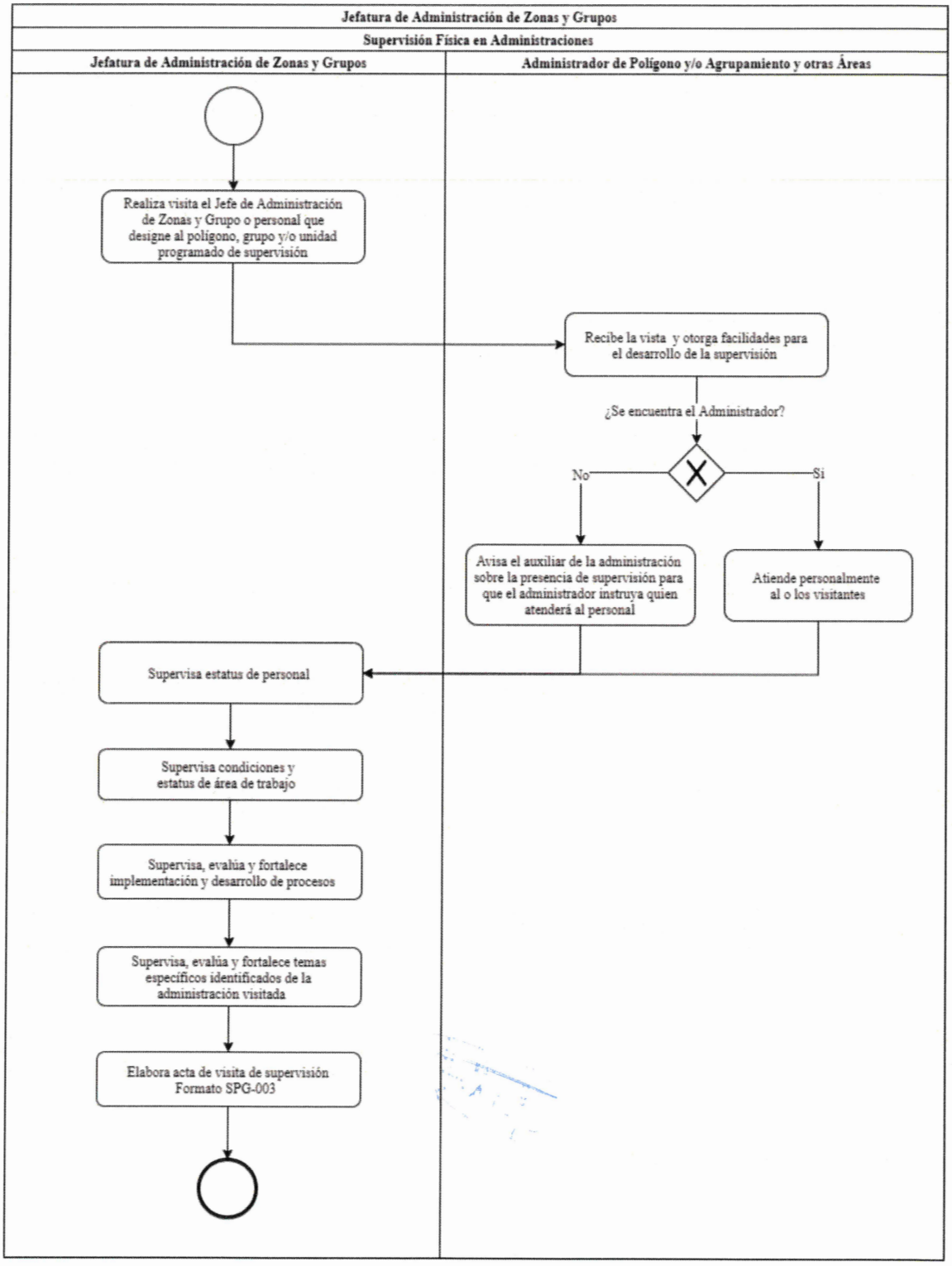

Identificación Organizacional	
Coordinación o Dependencia:	Comisaría de la Policía de Guadalajara
Dirección:	Dirección de Enlace Administrativo
Área:	Jefatura de Administracion de Zonas y Grupos
Procedimiento:	Informe Mensual de Gestiones Realizadas
Código de procedimiento:	COPGU-ENAD-P-02-118
Fecha de Elaboración:	03 de Mayo del 2022
Persona que Elaboró:	Mtro. Victor Hugo Bravo Mora
Responsable del Área que Revisó:	Lic. Dolores Griselda Carbonell Espinosa
Titular de la Dependencia que Autoriza:	Mtra. Perla Lorena López Guízar

Firmas:	**Fecha de Autorización:** Agosto 2022
Persona que Elaboró:	**Responsable del área que Revisó:**
Mtro. Victor Hugo Bravo Mora	Lic. Dolores Griselda Carbonell Espinosa

Titular de la Dependencia que Autoriza:

Mtra. Perla Lorena López Guízar

Diagrama de Flujo

Informe Mensual de Gestiones Realizadas	COPGU-ENAD-P-02-118

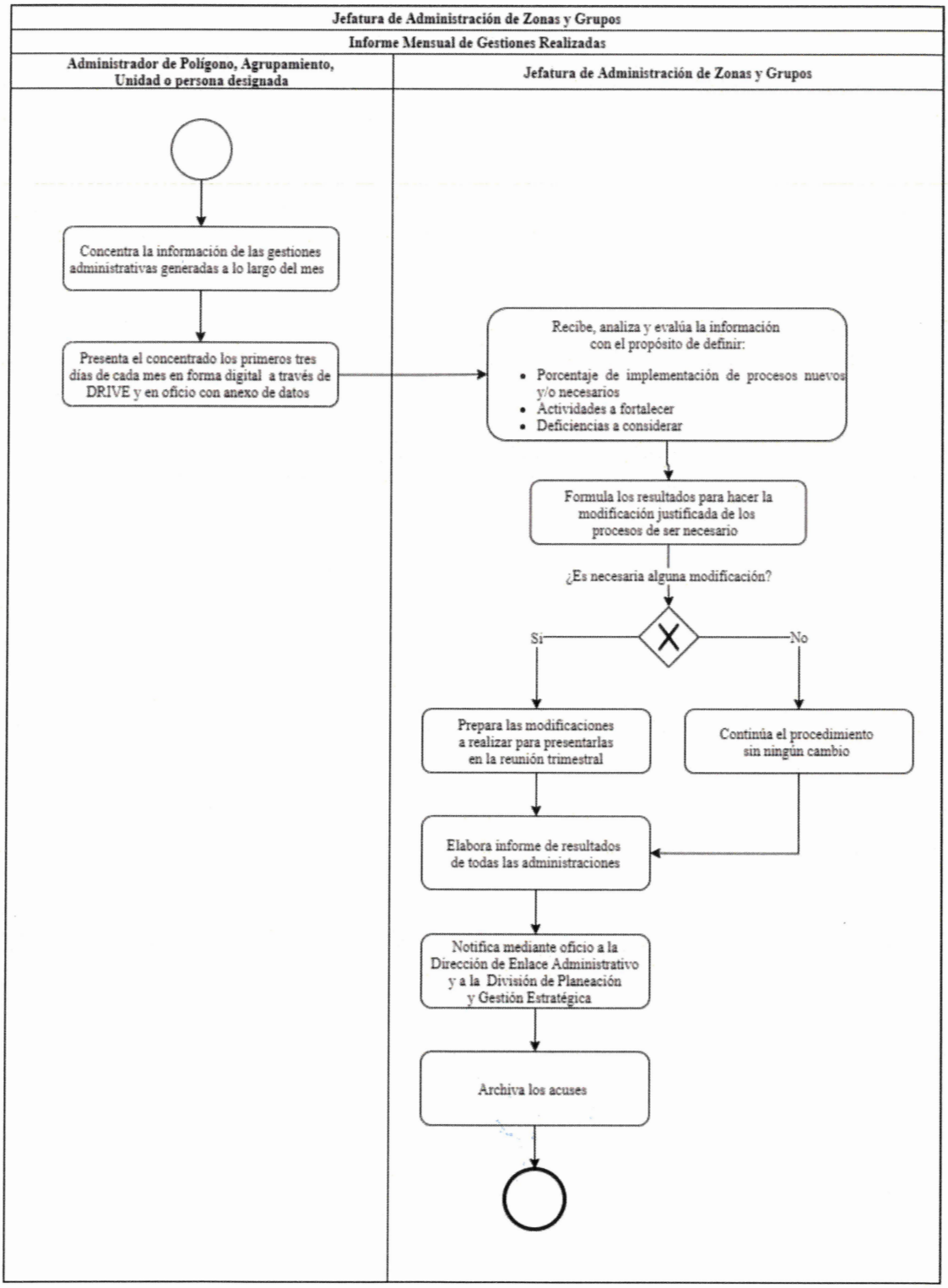

Identificación Organizacional	
Coordinación o Dependencia:	Comisaría de la Policía de Guadalajara
Dirección:	Dirección de Enlace Administrativo
Área:	Jefatura de Administracion de Zonas y Grupos
Procedimiento:	Reasignación de Administrador y/o Personal
Código de procedimiento:	COPGU-ENAD-P-02-119
Fecha de Elaboración:	03 de Mayo del 2022
Persona que Elaboró:	Mtro. Victor Hugo Bravo Mora
Responsable del Área que Revisó:	Lic. Dolores Griselda Carbonell Espinosa
Titular de la Dependencia que Autoriza:	Mtra. Perla Lorena López Guízar

Firmas:	**Fecha de Autorización:** Agosto 2022
Persona que Elaboró: Mtro. Victor Hugo Bravo Mora	**Responsable del área que Revisó:** Lic. Dolores Griselda Carbonell Espinosa

Titular de la Dependencia que Autoriza:

Mtra. Perla Lorena López Guízar

Diagrama de Flujo

Reasignación de Administrador y/o Personal	COPGU-ENAD-P-02-119

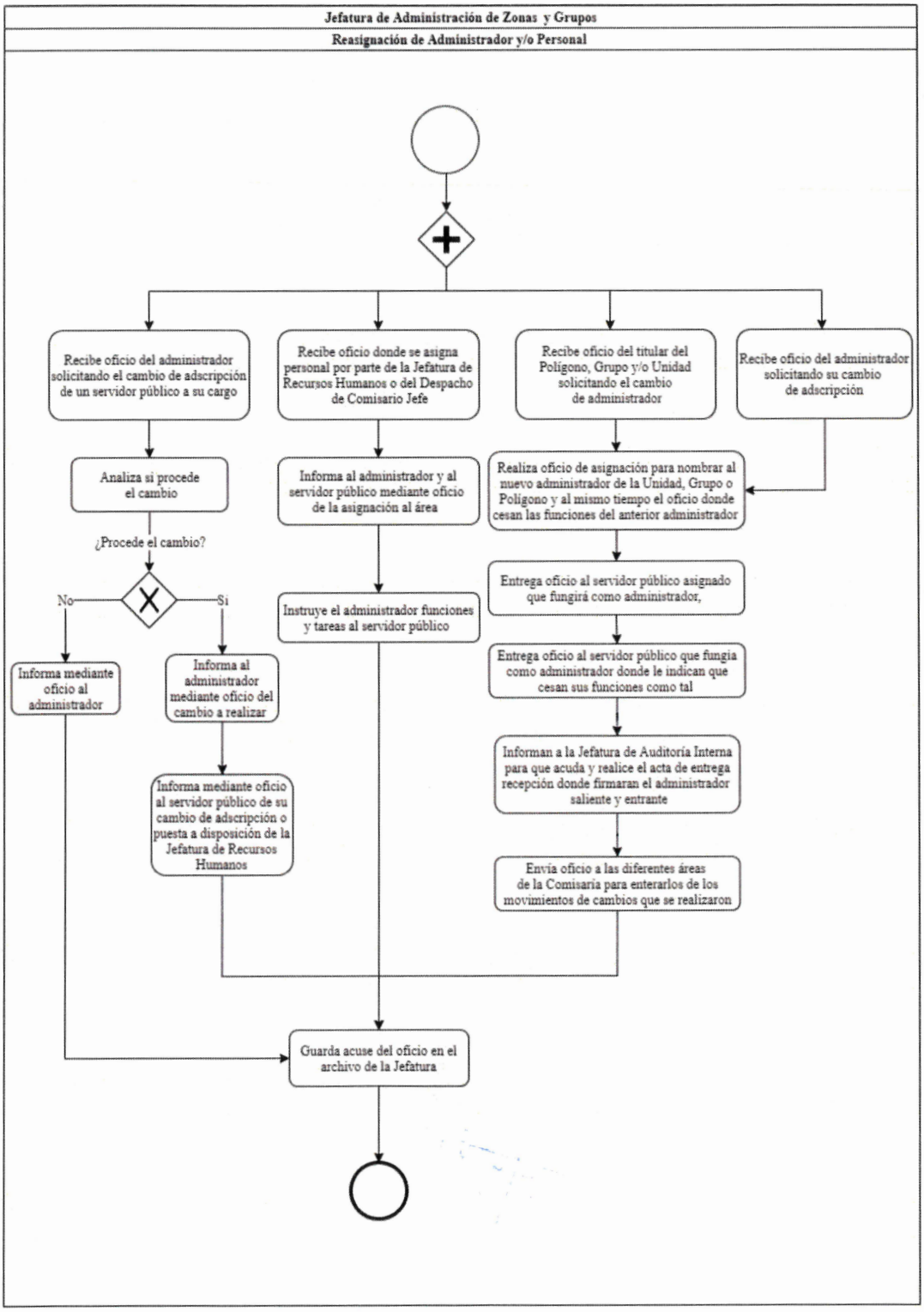

Identificación Organizacional	
Coordinación o Dependencia:	Comisaría de la Policía de Guadalajara
Dirección:	Dirección de Enlace Administrativo
Área:	Jefatura de Administracion de Zonas y Grupos
Procedimiento:	Elaboración y Calificación de Lista de Asistencia
Código de procedimiento:	COPGU-ENAD-P-02-120
Fecha de Elaboración:	04 de Mayo del 2022
Persona que Elaboró:	Mtro. Victor Hugo Bravo Mora
Responsable del Área que Revisó:	Lic. Dolores Griselda Carbonell Espinosa
Titular de la Dependencia que Autoriza:	Mtra. Perla Lorena López Guízar

Firmas:	**Fecha de Autorización:** Agosto 2022
Persona que Elaboró: 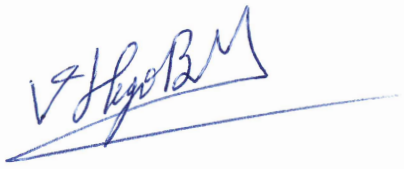 Mtro. Victor Hugo Bravo Mora	**Responsable del área que Revisó:**  Lic. Dolores Griselda Carbonell Espinosa

Titular de la Dependencia que Autoriza:



Mtra. Perla Lorena López Guízar

Diagrama de Flujo

Elaboración y Calificación de Lista de Asistencia	COPGU-ENAD-P-02-120

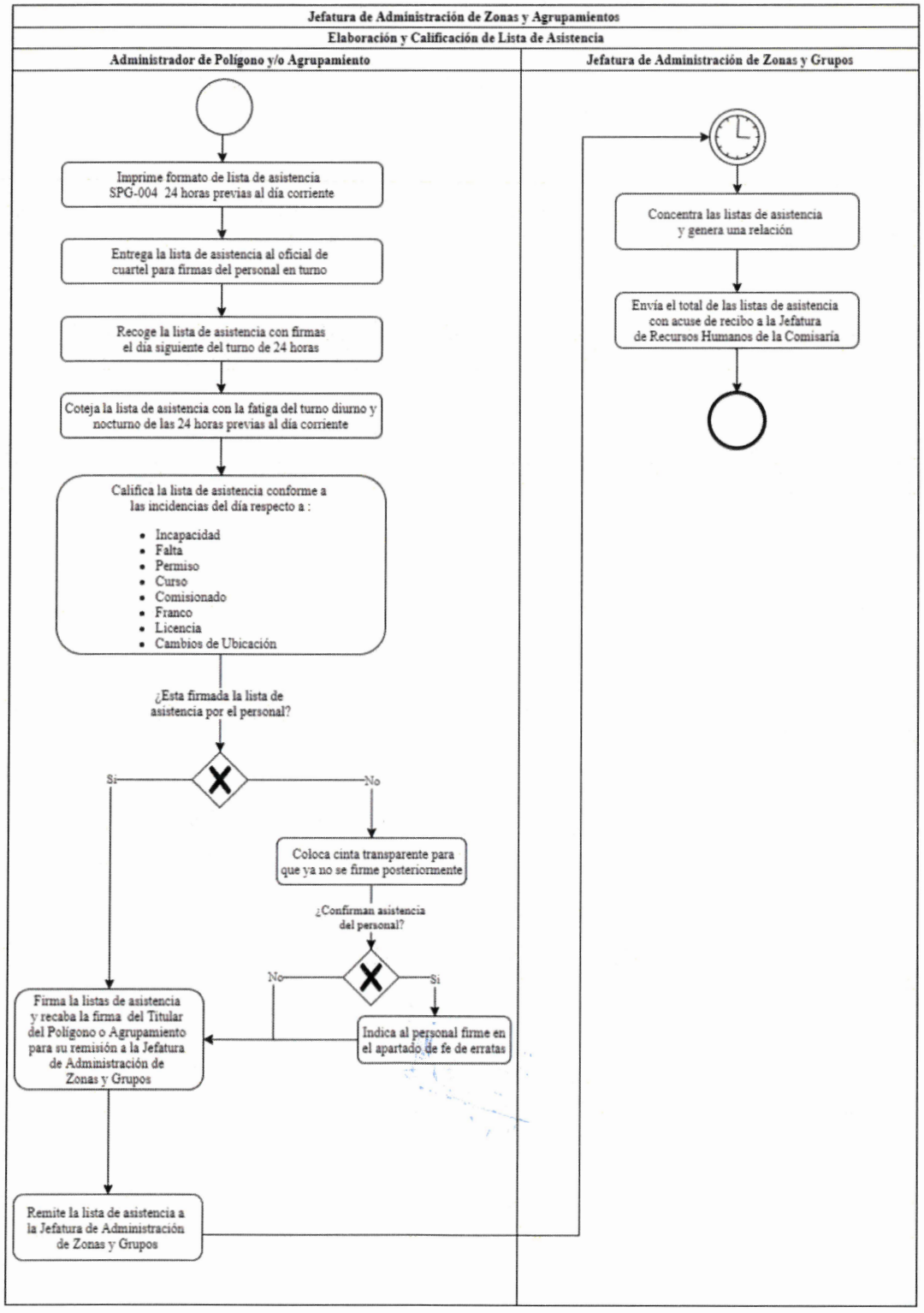

Identificación Organizacional	
Coordinación o Dependencia:	Comisaría de la Policía de Guadalajara
Dirección:	Dirección de Enlace Administrativo
Área:	Jefatura de Administracion de Zonas y Grupos
Procedimiento:	Trámite de Vacaciones y Licencia sin Goce de Sueldo para el Personal Policial
Código de procedimiento:	COPGU-ENAD-P-02-121
Fecha de Elaboración:	04 de Mayo del 2022
Persona que Elaboró:	Mtro. Victor Hugo Bravo Mora
Responsable del Área que Revisó:	Lic. Dolores Griselda Carbonell Espinosa
Titular de la Dependencia que Autoriza:	Mtra. Perla Lorena López Guízar

Firmas:	**Fecha de Autorización:** Agosto 2022
Persona que Elaboró: Mtro. Victor Hugo Bravo Mora	**Responsable del área que Revisó:** Lic. Dolores Griselda Carbonell Espinosa

Titular de la Dependencia que Autoriza:

Mtra. Perla Lorena López Guízar

Diagrama de Flujo	
Trámite de Vacaciones y Licencia sin Goce de Sueldo para el Personal Policial	COPGU-ENAD-P-02-121

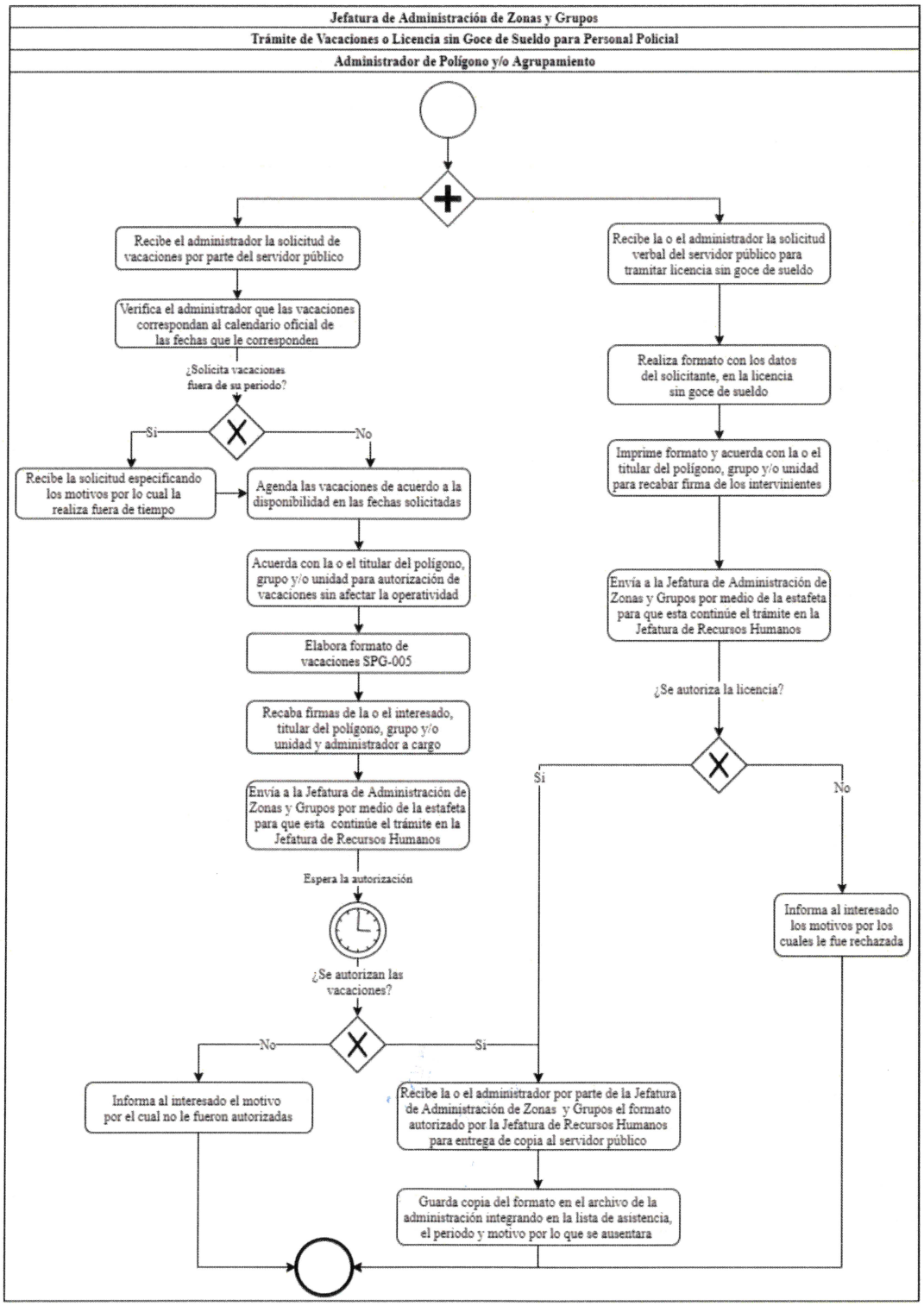

Identificación Organizacional	
Coordinación o Dependencia:	Comisaría de la Policía de Guadalajara
Dirección:	Dirección de Enlace Administrativo
Área:	Jefatura de Administracion de Zonas y Grupos
Procedimiento:	Envió de Incapacidades
Código de procedimiento:	COPGU-ENAD-P-02-122
Fecha de Elaboración:	05 de Mayo del 2022
Persona que Elaboró:	Mtro. Victor Hugo Bravo Mora
Responsable del Área que Revisó:	Lic. Dolores Griselda Carbonell Espinosa
Titular de la Dependencia que Autoriza:	Mtra. Perla Lorena López Guízar

Firmas:	**Fecha de Autorización:** Agosto 2022
Persona que Elaboró: 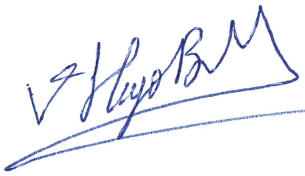 Mtro. Victor Hugo Bravo Mora	**Responsable del área que Revisó:**  Lic. Dolores Griselda Carbonell Espinosa

Titular de la Dependencia que Autoriza:



Mtra. Perla Lorena López Guízar

Diagrama de Flujo

Envió de Incapacidades	COPGU-ENAD-P-02-122

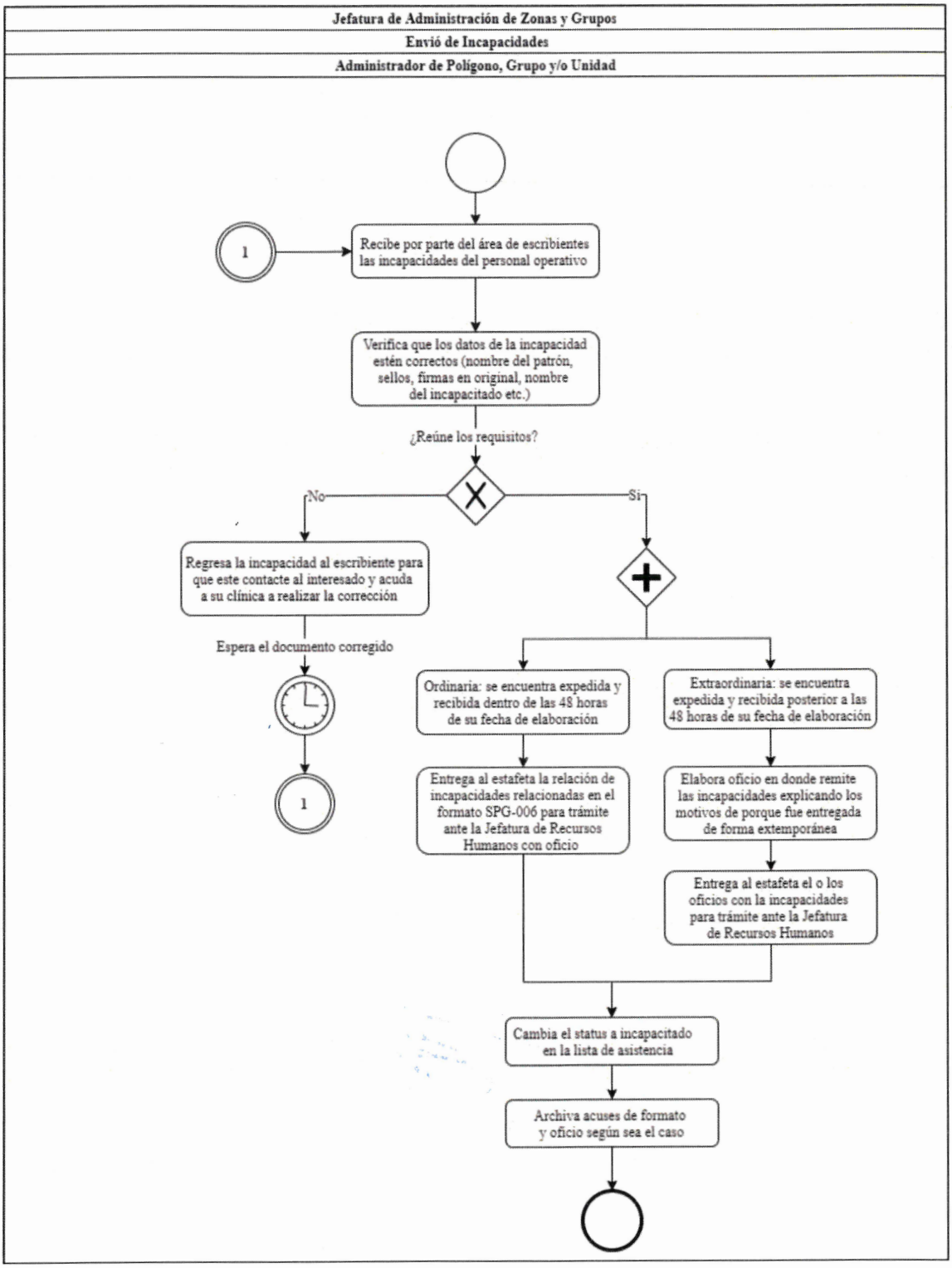

Identificación Organizacional	
Coordinación o Dependencia:	Comisaría de la Policía de Guadalajara
Dirección:	Dirección de Enlace Administrativo
Área:	Jefatura de Administracion de Zonas y Grupos
Procedimiento:	Pago de Nómina con Cheque
Código de procedimiento:	COPGU-ENAD-P-02-123
Fecha de Elaboración:	05 de Mayo del 2022
Persona que Elaboró:	Mtro. Victor Hugo Bravo Mora
Responsable del Área que Revisó:	Lic. Dolores Griselda Carbonell Espinosa
Titular de la Dependencia que Autoriza:	Mtra. Perla Lorena López Guízar

Firmas:	**Fecha de Autorización:** Agosto 2022
Persona que Elaboró:  Mtro. Victor Hugo Bravo Mora	**Responsable del área que Revisó:**  Lic. Dolores Griselda Carbonell Espinosa

Titular de la Dependencia que Autoriza:



Mtra. Perla Lorena López Guízar

Diagrama de Flujo

Pago de Nómina con Cheque	COPGU-ENAD-P-02-123

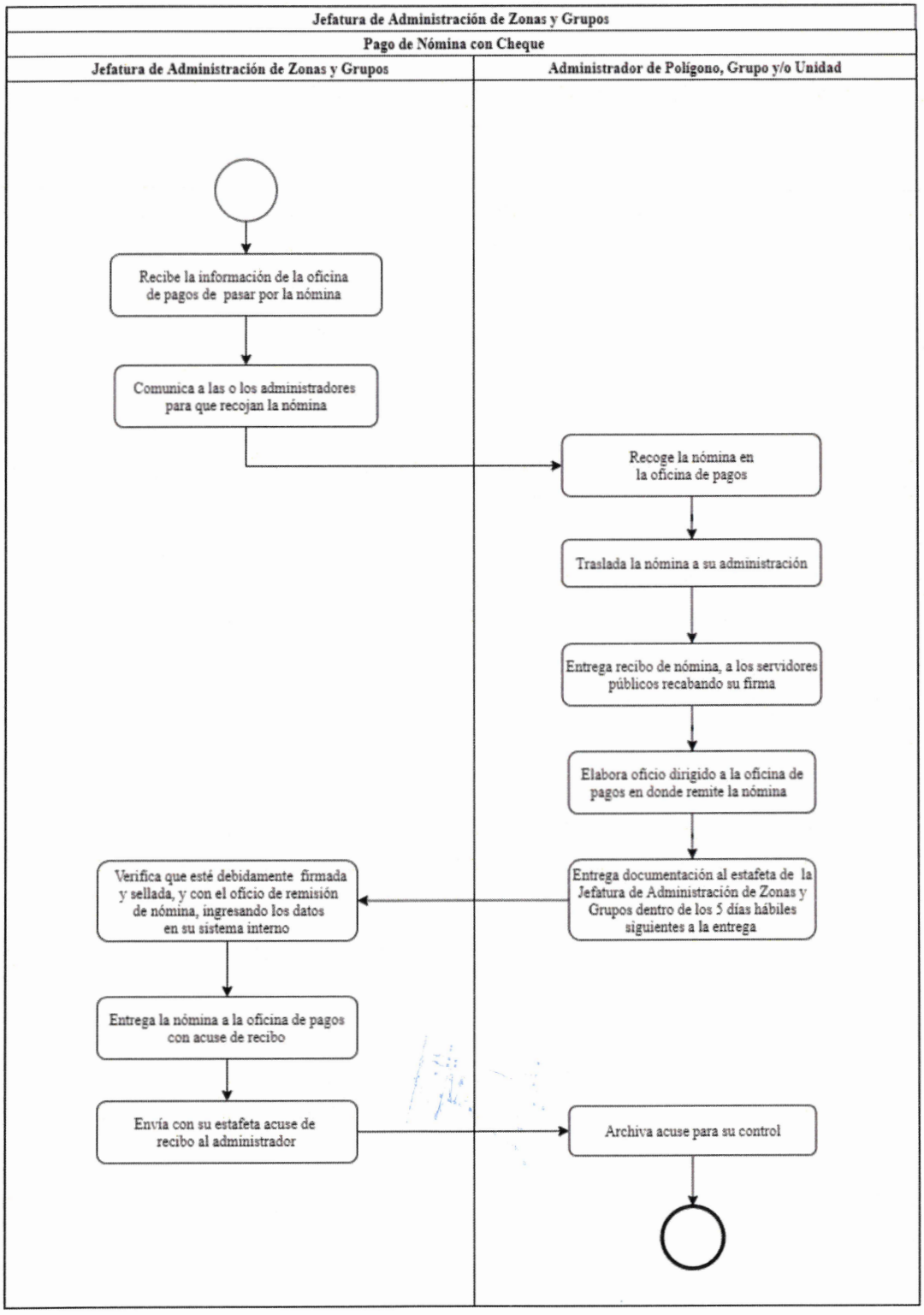

Identificación Organizacional	
Coordinación o Dependencia:	Comisaría de la Policía de Guadalajara
Dirección:	Dirección de Enlace Administrativo
Área:	Jefatura de Administracion de Zonas y Grupos
Procedimiento:	Gestión de Material de oficina y Material de Limpieza
Código de procedimiento:	COPGU-ENAD-P-02-124
Fecha de Elaboración:	05 de Mayo del 2022
Persona que Elaboró:	Mtro. Victor Hugo Bravo Mora
Responsable del Área que Revisó:	Lic. Dolores Griselda Carbonell Espinosa
Titular de la Dependencia que Autoriza:	Mtra. Perla Lorena López Guízar

Firmas:	**Fecha de Autorización:** Agosto 2022
Persona que Elaboró: 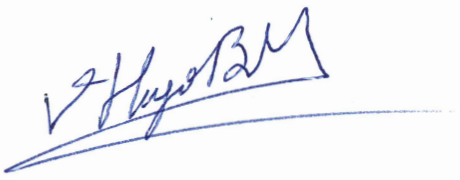 Mtro. Victor Hugo Bravo Mora	**Responsable del área que Revisó:**  Lic. Dolores Griselda Carbonell Espinosa

Titular de la Dependencia que Autoriza:

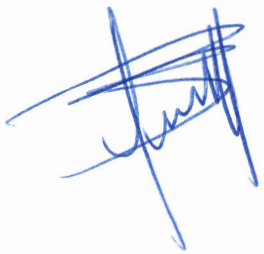

Mtra. Perla Lorena López Guízar

Diagrama de Flujo

Gestión de Material de Oficina y Material de Limpieza	COPGU-ENAD-P-02-124

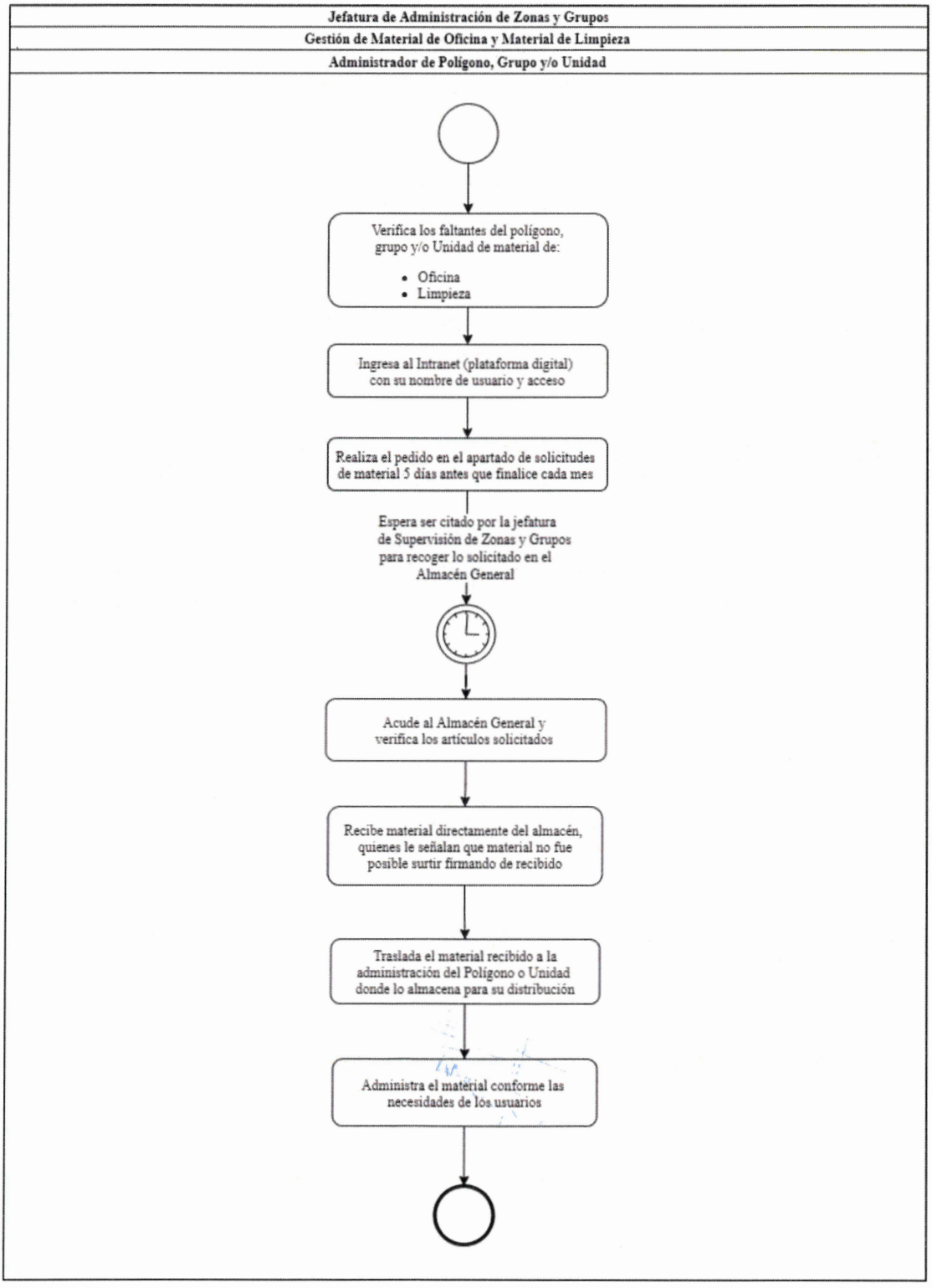

Identificación Organizacional	
Coordinación o Dependencia:	Comisaría de la Policía de Guadalajara
Dirección:	Dirección de Enlace Administrativo
Área:	Jefatura de Administracion de Zonas y Grupos
Procedimiento:	Distribución de Equipamiento y Accesorios a Personal Policial
Código de procedimiento:	COPGU-ENAD-P-02-125
Fecha de Elaboración:	06 de Mayo del 2022
Persona que Elaboró:	Mtro. Victor Hugo Bravo Mora
Responsable del Área que Revisó:	Lic. Dolores Griselda Carbonell Espinosa
Titular de la Dependencia que Autoriza:	Mtra. Perla Lorena López Guízar

Firmas:	**Fecha de Autorización:** Agosto 2022
Persona que Elaboró: Mtro. Victor Hugo Bravo Mora	**Responsable del área que Revisó:** Lic. Dolores Griselda Carbonell Espinosa

Titular de la Dependencia que Autoriza:

Mtra. Perla Lorena López Guízar

Diagrama de Flujo	
Distribución de Equipamiento y Accesorios a Personal Policial	COPGU-ENAD-P-02-125

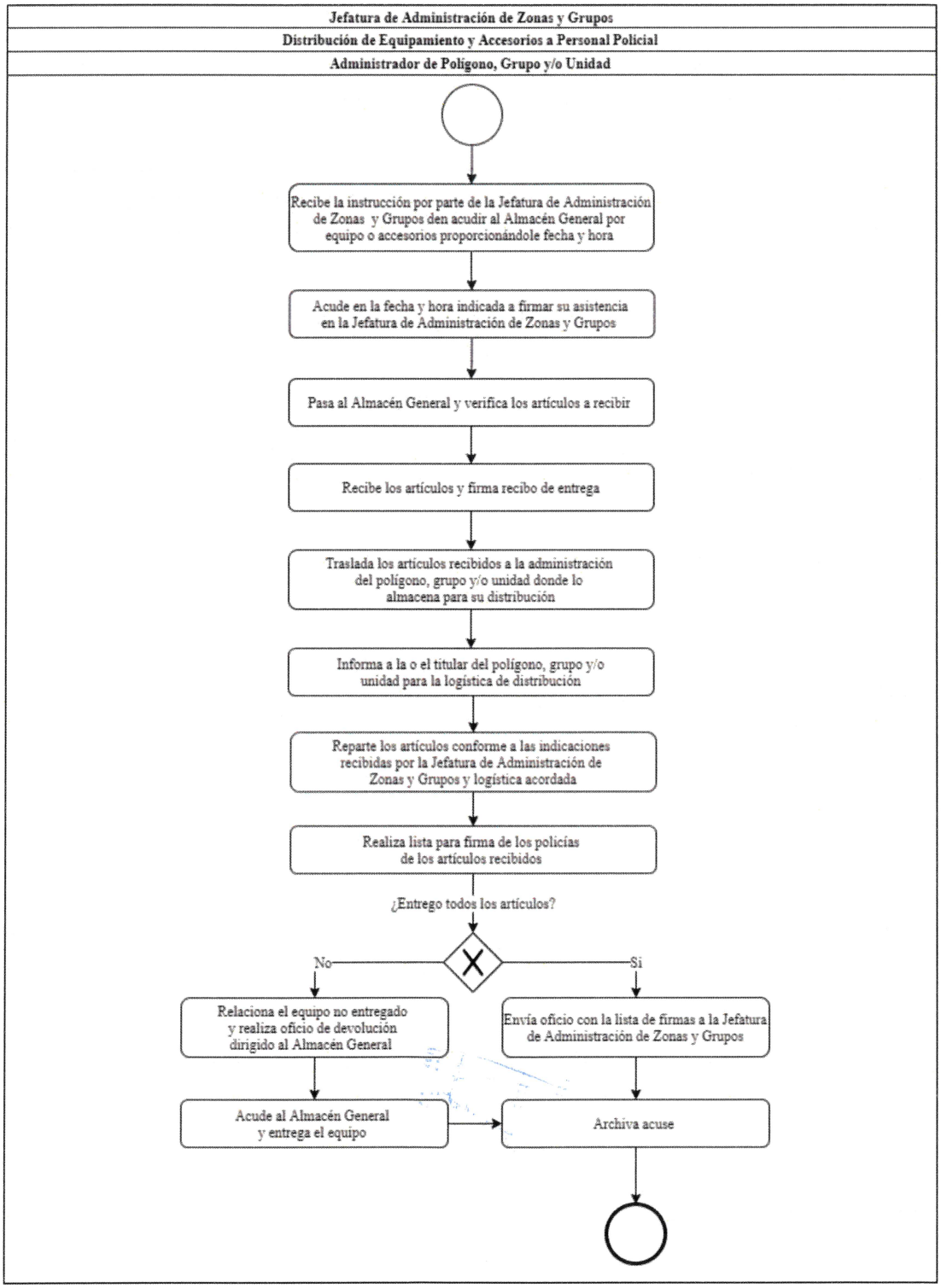

Identificación Organizacional	
Coordinación o Dependencia:	Comisaría de la Policía de Guadalajara
Dirección:	Dirección de Enlace Administrativo
Área:	Jefatura de Administracion de Zonas y Grupos
Procedimiento:	Gestión Para la Reparación de Vehículo por Falla Mecánica y Mantenimiento Preventivo
Código de procedimiento:	COPGU-ENAD-P-02-126
Fecha de Elaboración:	06 de Mayo del 2022
Persona que Elaboró:	Mtro. Victor Hugo Bravo Mora
Responsable del Área que Revisó:	Lic. Dolores Griselda Carbonell Espinosa
Titular de la Dependencia que Autoriza:	Mtra. Perla Lorena López Guízar

Firmas:	**Fecha de Autorización:** Agosto 2022
Persona que Elaboró:  Mtro. Victor Hugo Bravo Mora	**Responsable del área que Revisó:**  Lic. Dolores Griselda Carbonell Espinosa

Titular de la Dependencia que Autoriza:



Mtra. Perla Lorena López Guízar

Diagrama de Flujo

Gestión Para la Reparación de Vehículo por Falla Mecánica y Mantenimiento Preventivo	COPGU-ENAD-P-02-126

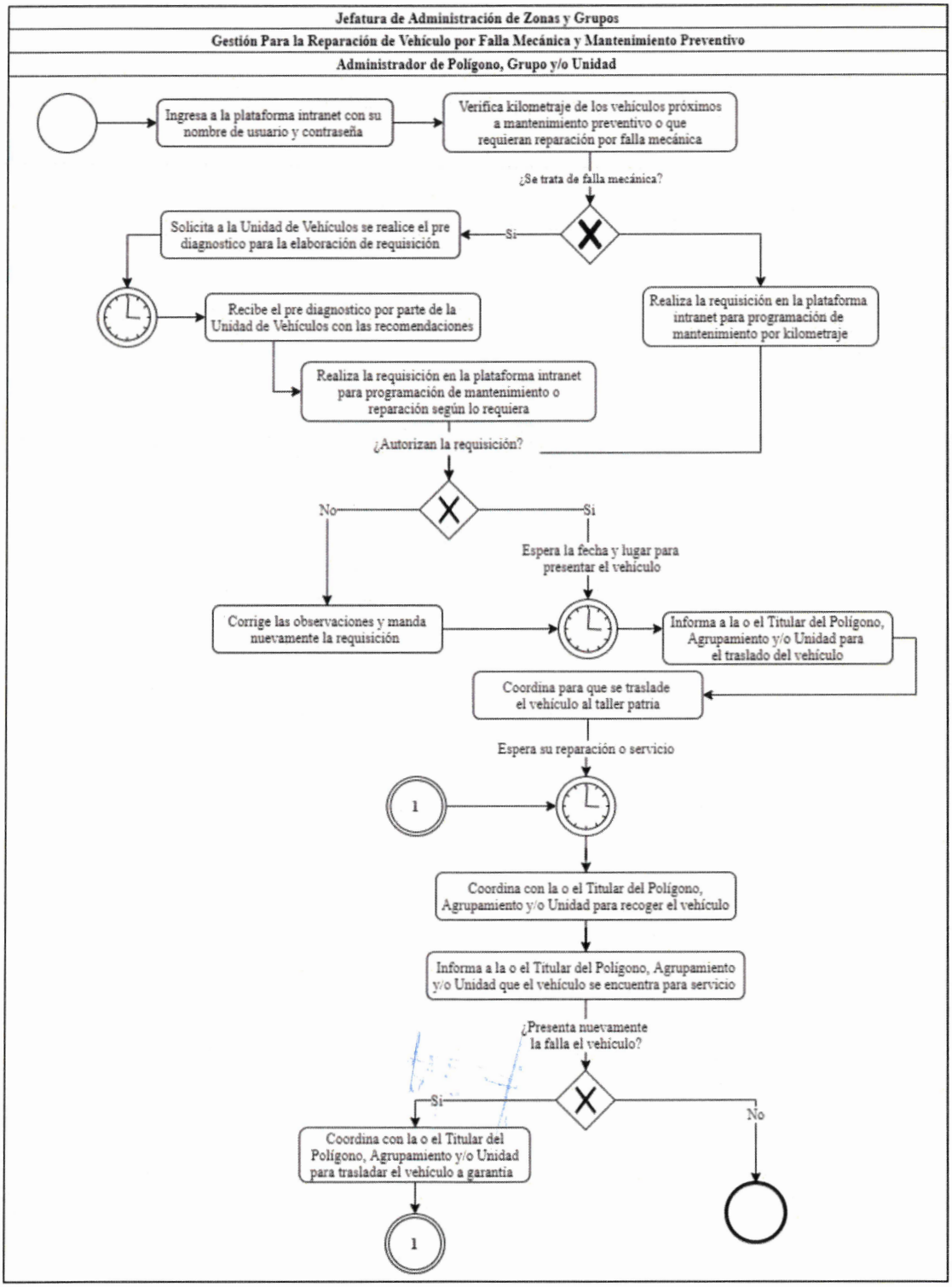

Identificación Organizacional	
Coordinación o Dependencia:	Comisaría de la Policía de Guadalajara
Dirección:	Dirección de Enlace Administrativo
Área:	Jefatura de Administracion de Zonas y Grupos
Procedimiento:	Seguimiento de Reparación de Vehículo por Siniestro
Código de procedimiento:	COPGU-ENAD-P-02-127
Fecha de Elaboración:	06 de Mayo del 2022
Persona que Elaboró:	Mtro. Victor Hugo Bravo Mora
Responsable del Área que Revisó:	Lic. Dolores Griselda Carbonell Espinosa
Titular de la Dependencia que Autoriza:	Mtra. Perla Lorena López Guízar

Firmas:	**Fecha de Autorización:** Agosto 2022
Persona que Elaboró: Mtro. Victor Hugo Bravo Mora	**Responsable del área que Revisó:** Lic. Dolores Griselda Carbonell Espinosa

Titular de la Dependencia que Autoriza:

Mtra. Perla Lorena López Guízar

Diagrama de Flujo

Seguimiento de Reparación de Vehículo por Siniestro	COPGU-ENAD-P-02-127

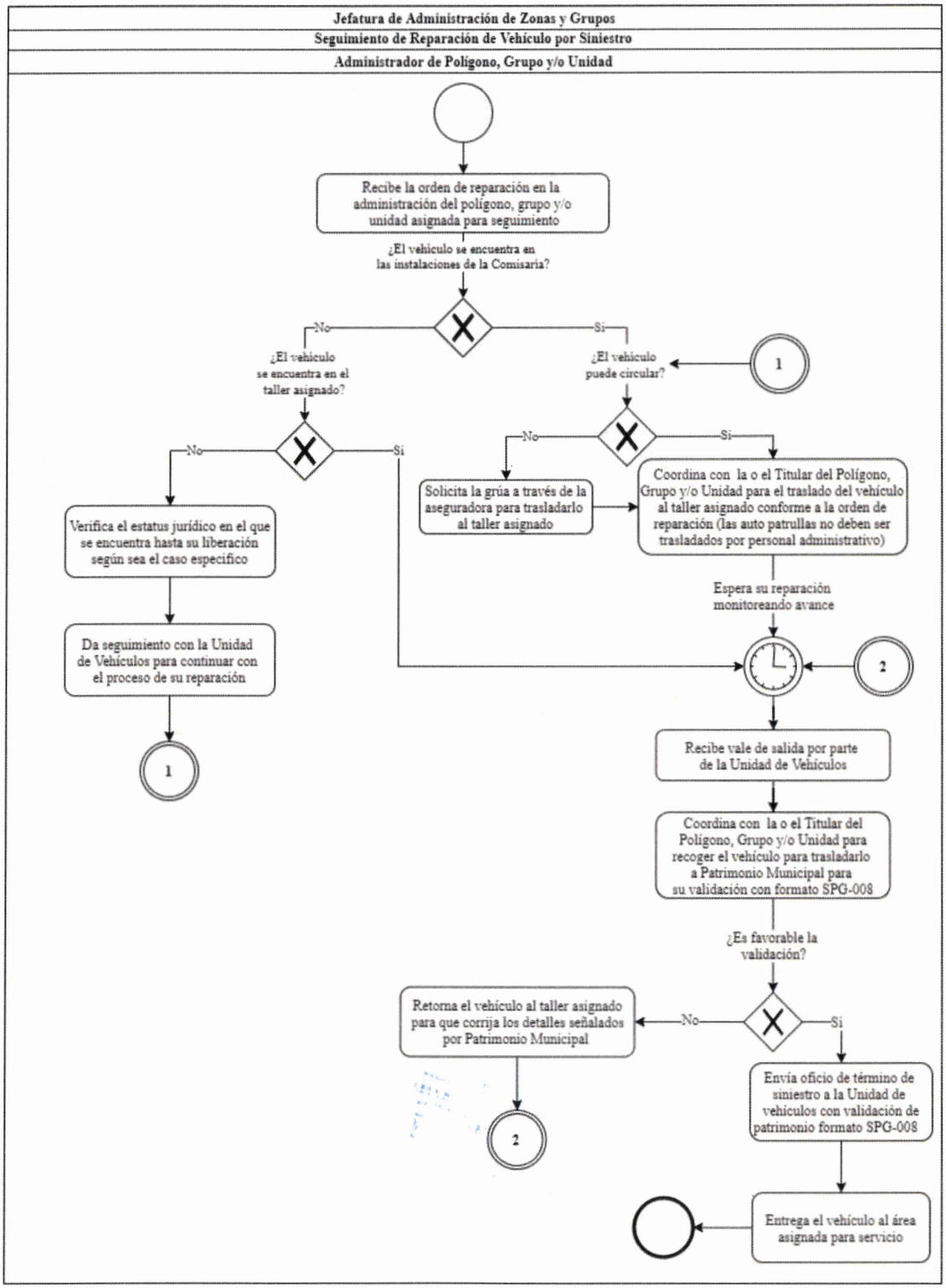

Identificación Organizacional	
Coordinación o Dependencia:	Comisaría de la Policía de Guadalajara
Dirección:	Dirección de Enlace Administrativo
Área:	Jefatura de Administracion de Zonas y Grupos
Procedimiento:	Inspección Diaria de Resguardo Vehicular
Código de procedimiento:	COPGU-ENAD-P-02-128
Fecha de Elaboración:	09 de Mayo del 2022
Persona que Elaboró:	Mtro. Victor Hugo Bravo Mora
Responsable del Área que Revisó:	Lic. Dolores Griselda Carbonell Espinosa
Titular de la Dependencia que Autoriza:	Mtra. Perla Lorena López Guízar

Firmas:	**Fecha de Autorización:** Agosto 2022
Persona que Elaboró:	**Responsable del área que Revisó:**
Mtro. Victor Hugo Bravo Mora	Lic. Dolores Griselda Carbonell Espinosa

Titular de la Dependencia que Autoriza:

Mtra. Perla Lorena López Guízar

Diagrama de Flujo

Inspección Diaria de Resguardo Vehicular	COPGU-ENAD-P-02-128

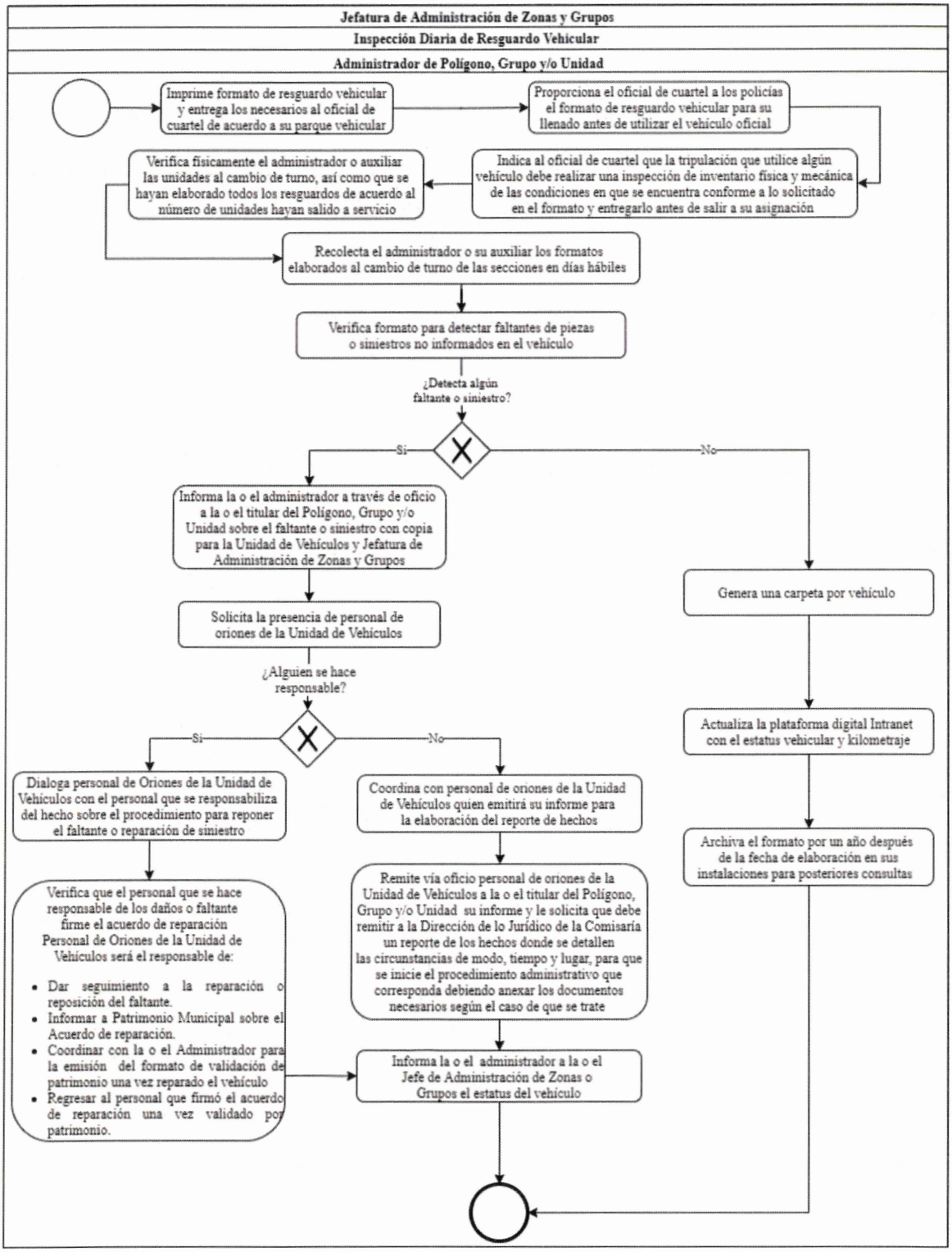

Identificación Organizacional	
Coordinación o Dependencia:	Comisaría de la Policía de Guadalajara
Dirección:	Dirección de Enlace Administrativo
Área:	Jefatura de Administracion de Zonas y Grupos
Procedimiento:	Gestión para el Mantenimiento y Reparación del Hardware y Software
Código de procedimiento:	COPGU-ENAD-P-02-129
Fecha de Elaboración:	10 de Mayo del 2022
Persona que Elaboró:	Mtro. Victor Hugo Bravo Mora
Responsable del Área que Revisó:	Lic. Dolores Griselda Carbonell Espinosa
Titular de la Dependencia que Autoriza:	Mtra. Perla Lorena López Guízar

Firmas:	**Fecha de Autorización:** Agosto 2022
Persona que Elaboró: Mtro. Victor Hugo Bravo Mora	**Responsable del área que Revisó:** Lic. Dolores Griselda Carbonell Espinosa

Titular de la Dependencia que Autoriza:

Mtra. Perla Lorena López Guízar

Diagrama de Flujo	
Gestión para el Mantenimiento y Reparación del Hardware y Software	COPGU-ENAD-P-02-129

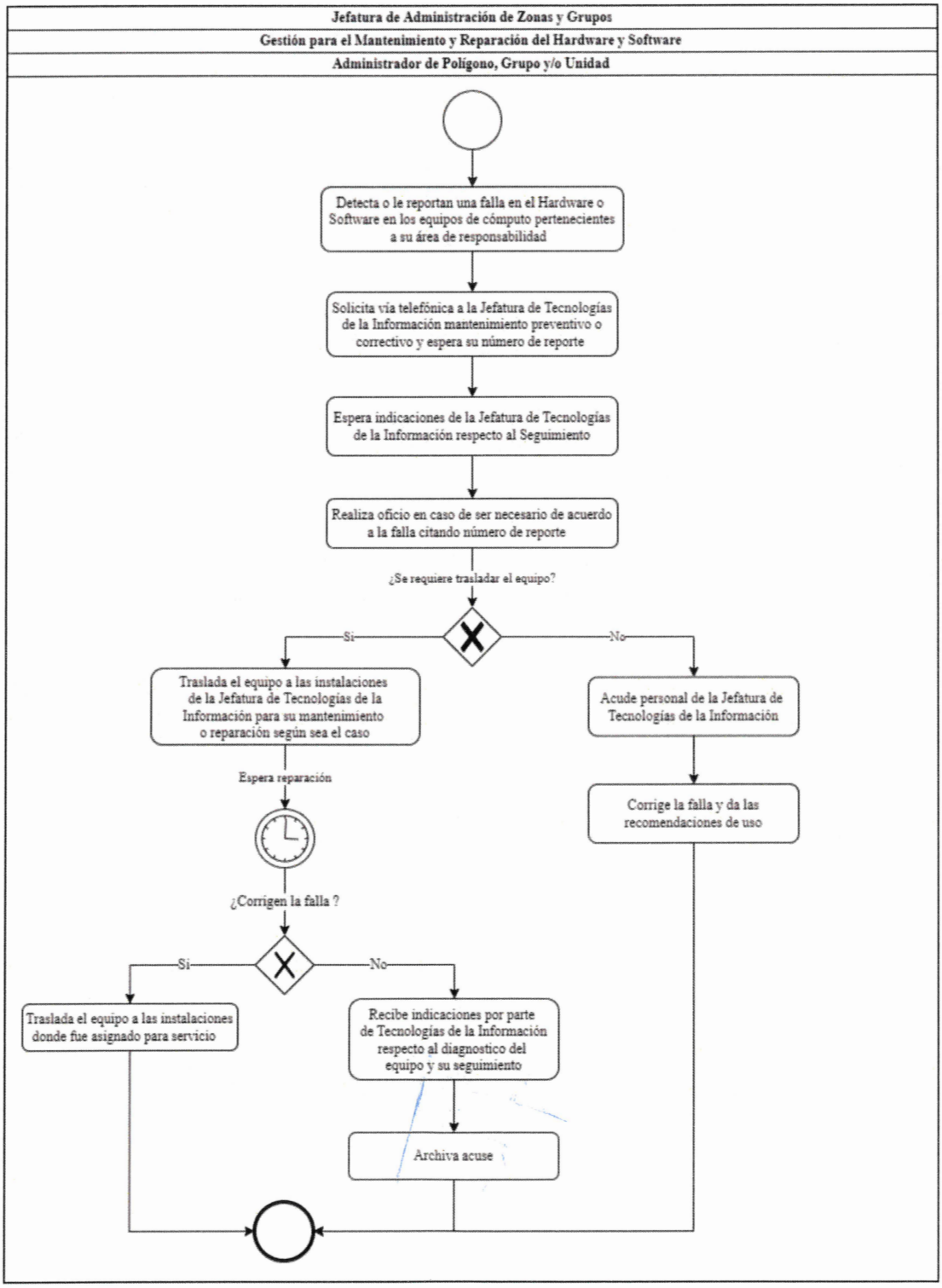

Identificación Organizacional	
Coordinación o Dependencia:	Comisaría de la Policía de Guadalajara
Dirección:	Dirección de Enlace Administrativo
Área:	Jefatura de Administracion de Zonas y Grupos
Procedimiento:	Gestión para la Reparación, Mantenimiento o Adecuaciones en las Instalaciones
Código de procedimiento:	COPGU-ENAD-P-02-130
Fecha de Elaboración:	11 de Mayo del 2022
Persona que Elaboró:	Mtro. Victor Hugo Bravo Mora
Responsable del Área que Revisó:	Lic. Dolores Griselda Carbonell Espinosa
Titular de la Dependencia que Autoriza:	Mtra. Perla Lorena López Guízar

Firmas:	**Fecha de Autorización:** Agosto 2022
Persona que Elaboró: Mtro. Victor Hugo Bravo Mora	**Responsable del área que Revisó:** Lic. Dolores Griselda Carbonell Espinosa

Titular de la Dependencia que Autoriza:

Mtra. Perla Lorena López Guízar

Diagrama de Flujo	
Gestión para la Reparación, Mantenimiento o Adecuaciones en las Instalaciones	COPGU-ENAD-P-02-130

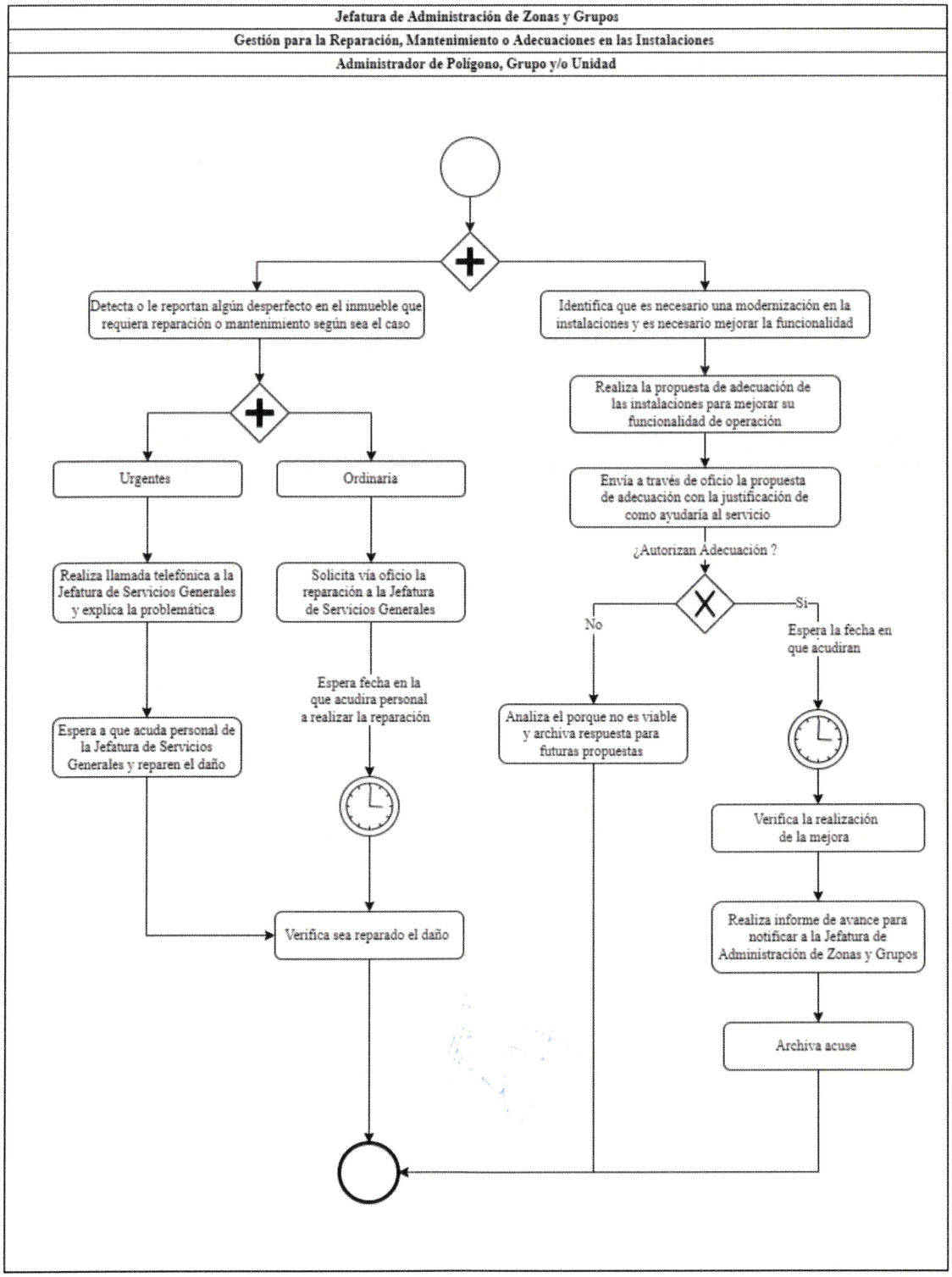

Identificación Organizacional	
Coordinación o Dependencia:	Comisaría de la Policía de Guadalajara
Dirección:	Dirección de Enlace Administrativo
Área:	Jefatura de Administracion de Zonas y Grupos
Procedimiento:	Revisión de Cuenta Patrimonial
Código de procedimiento:	COPGU-ENAD-P-02-131
Fecha de Elaboración:	12 de Mayo del 2022
Persona que Elaboró:	Mtro. Victor Hugo Bravo Mora
Responsable del Área que Revisó:	Lic. Dolores Griselda Carbonell Espinosa
Titular de la Dependencia que Autoriza:	Mtra. Perla Lorena López Guízar

Firmas:	**Fecha de Autorización:** Agosto 2022
Persona que Elaboró: Mtro. Victor Hugo Bravo Mora	**Responsable del área que Revisó:** Lic. Dolores Griselda Carbonell Espinosa

Titular de la Dependencia que Autoriza:

Mtra. Perla Lorena López Guízar

Diagrama de Flujo

Revisión de Cuenta Patrimonial	COPGU-ENAD-P-02-131

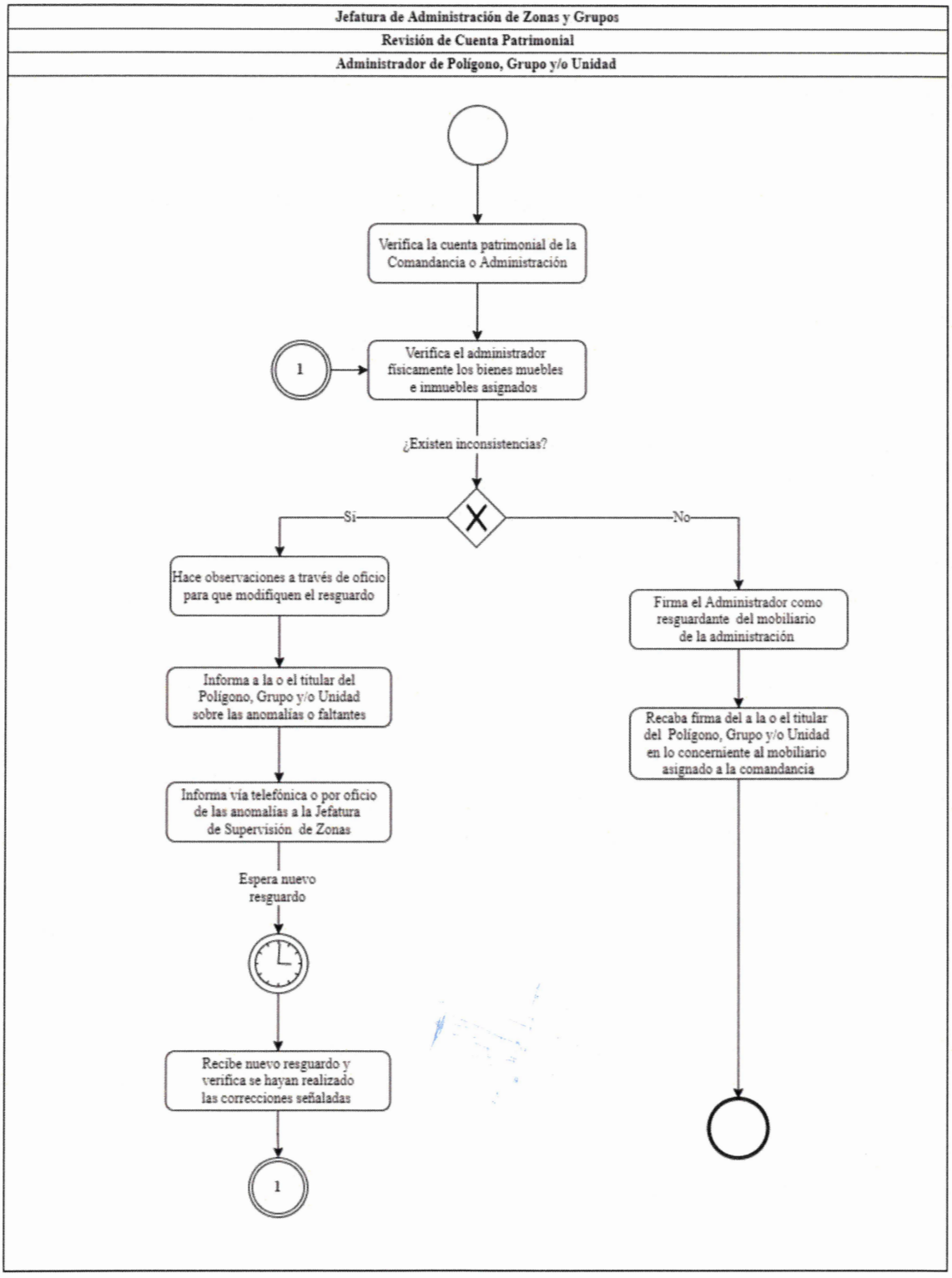

Identificación Organizacional	
Coordinación o Dependencia:	Comisaría de la Policía de Guadalajara
Dirección:	Dirección de Enlace Administrativo
Área:	Jefatura de Administracion de Zonas y Grupos
Procedimiento:	Gestión Interna para la Entrega Recepción por Cambio de Titular de Polígono, Grupo y/o Unidad
Código de procedimiento:	COPGU-ENAD-P-02-132
Fecha de Elaboración:	12 de Mayo del 2022
Persona que Elaboró:	Mtro. Victor Hugo Bravo Mora
Responsable del Área que Revisó:	Lic. Dolores Griselda Carbonell Espinosa
Titular de la Dependencia que Autoriza:	Mtra. Perla Lorena López Guízar

Firmas:	**Fecha de Autorización:** Agosto 2022
Persona que Elaboró: Mtro. Victor Hugo Bravo Mora	**Responsable del área que Revisó:** Lic. Dolores Griselda Carbonell Espinosa

Titular de la Dependencia que Autoriza:

Mtra. Perla Lorena López Guízar

Diagrama de Flujo	
Gestión Interna para la Entrega Recepción por Cambio de Titular de Polígono, Grupo y/o Unidad	COPGU-ENAD-P-02-132

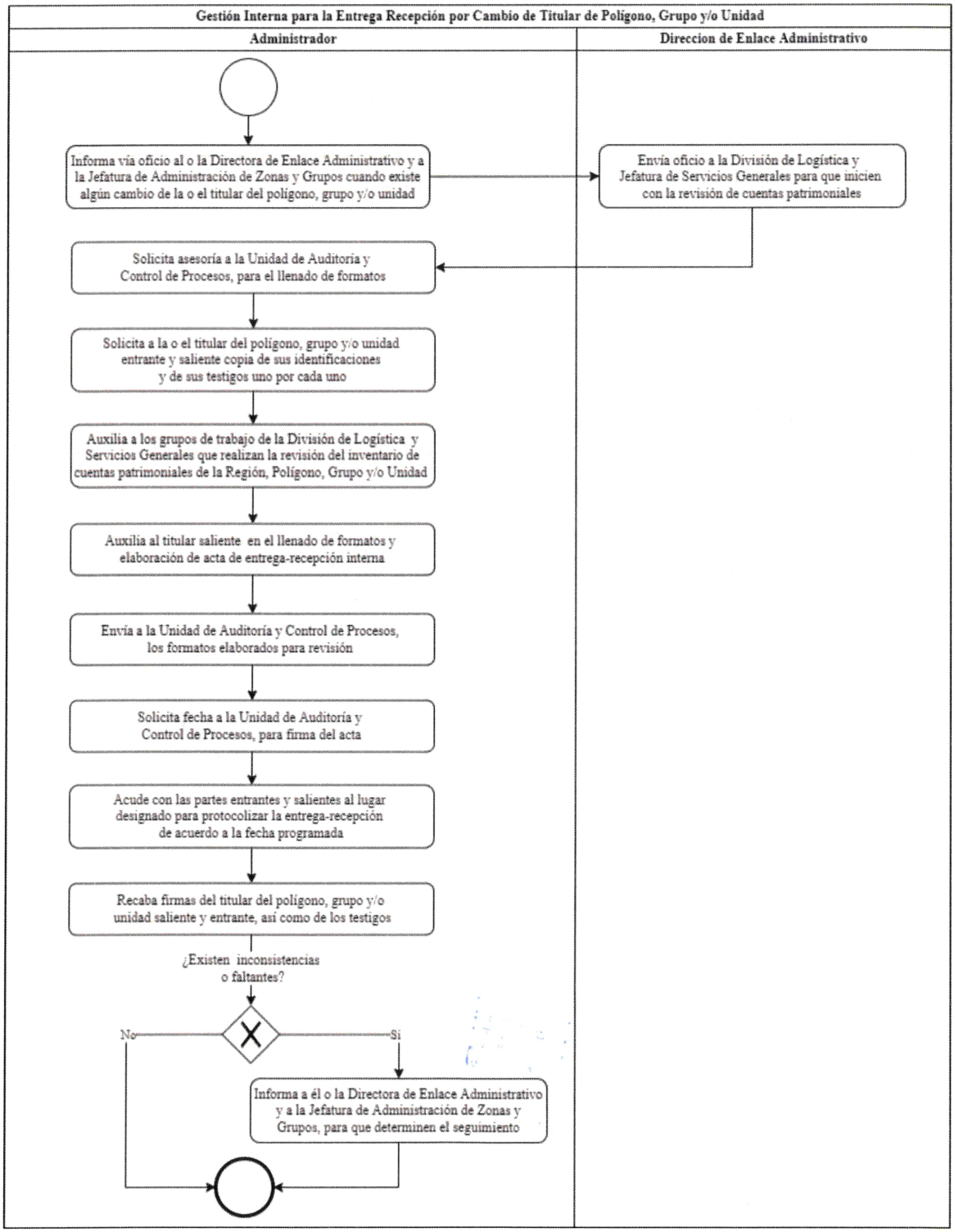

Identificación Organizacional	
Coordinación o Dependencia:	Comisaría de la Policía de Guadalajara
Dirección:	Dirección de Enlace Administrativo
Área:	Jefatura de Administracion de Zonas y Grupos
Procedimiento:	Gestión para la Entrega Recepción de cambio de Administrador
Código de procedimiento:	COPGU-ENAD-P-02-133
Fecha de Elaboración:	12 de Mayo del 2022
Persona que Elaboró:	Mtro. Victor Hugo Bravo Mora
Responsable del Área que Revisó:	Lic. Dolores Griselda Carbonell Espinosa
Titular de la Dependencia que Autoriza:	Mtra. Perla Lorena López Guízar

Firmas:	**Fecha de Autorización:** Agosto 2022
Persona que Elaboró:	**Responsable del área que Revisó:**
Mtro. Victor Hugo Bravo Mora	Lic. Dolores Griselda Carbonell Espinosa

Titular de la Dependencia que Autoriza:

Mtra. Perla Lorena López Guízar

Diagrama de Flujo	
Gestión para la Entrega Recepción de cambio de Administrador	COPGU-ENAD-P-02-133

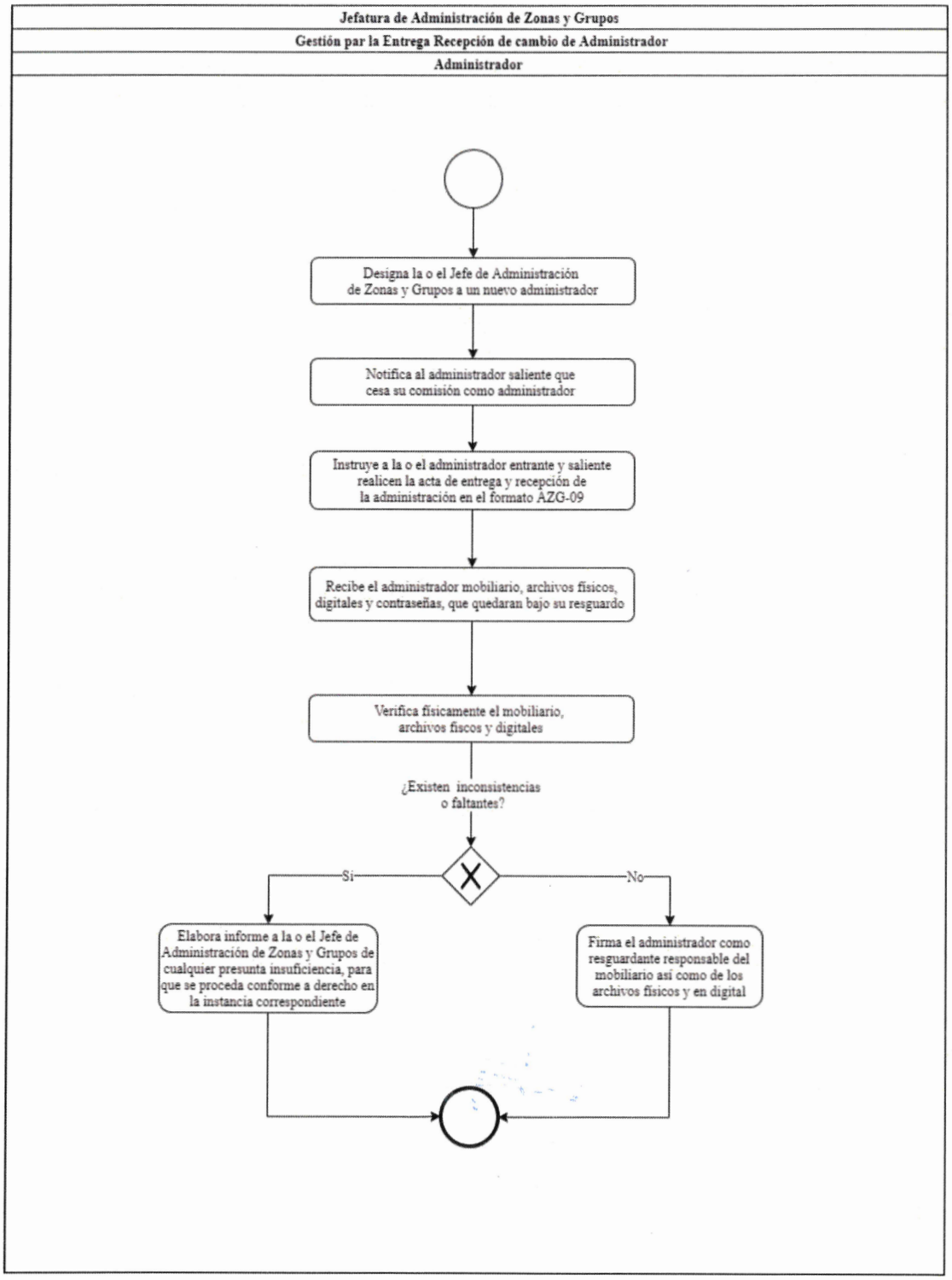

Identificación Organizacional	
Coordinación o Dependencia:	Comisaría de la Policía de Guadalajara
Dirección:	Dirección de Enlace Administrativo
Área:	Jefatura de Administracion de Zonas y Grupos
Procedimiento:	Control de Radios Móviles en Mantenimiento Vehicular
Código de procedimiento:	COPGU-ENAD-P-02-134
Fecha de Elaboración:	12 de Mayo del 2022
Persona que Elaboró:	Mtro. Victor Hugo Bravo Mora
Responsable del Área que Revisó:	Lic. Dolores Griselda Carbonell Espinosa
Titular de la Dependencia que Autoriza:	Mtra. Perla Lorena López Guízar

Firmas:	**Fecha de Autorización:** Agosto 2022
Persona que Elaboró: 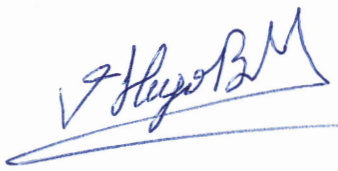 Mtro. Victor Hugo Bravo Mora	**Responsable del área que Revisó:**  Lic. Dolores Griselda Carbonell Espinosa

Titular de la Dependencia que Autoriza:



Mtra. Perla Lorena López Guízar

Diagrama de Flujo	
Control de Radios Móviles en Mantenimiento Vehicular	COPGU-ENAD-P-02-134

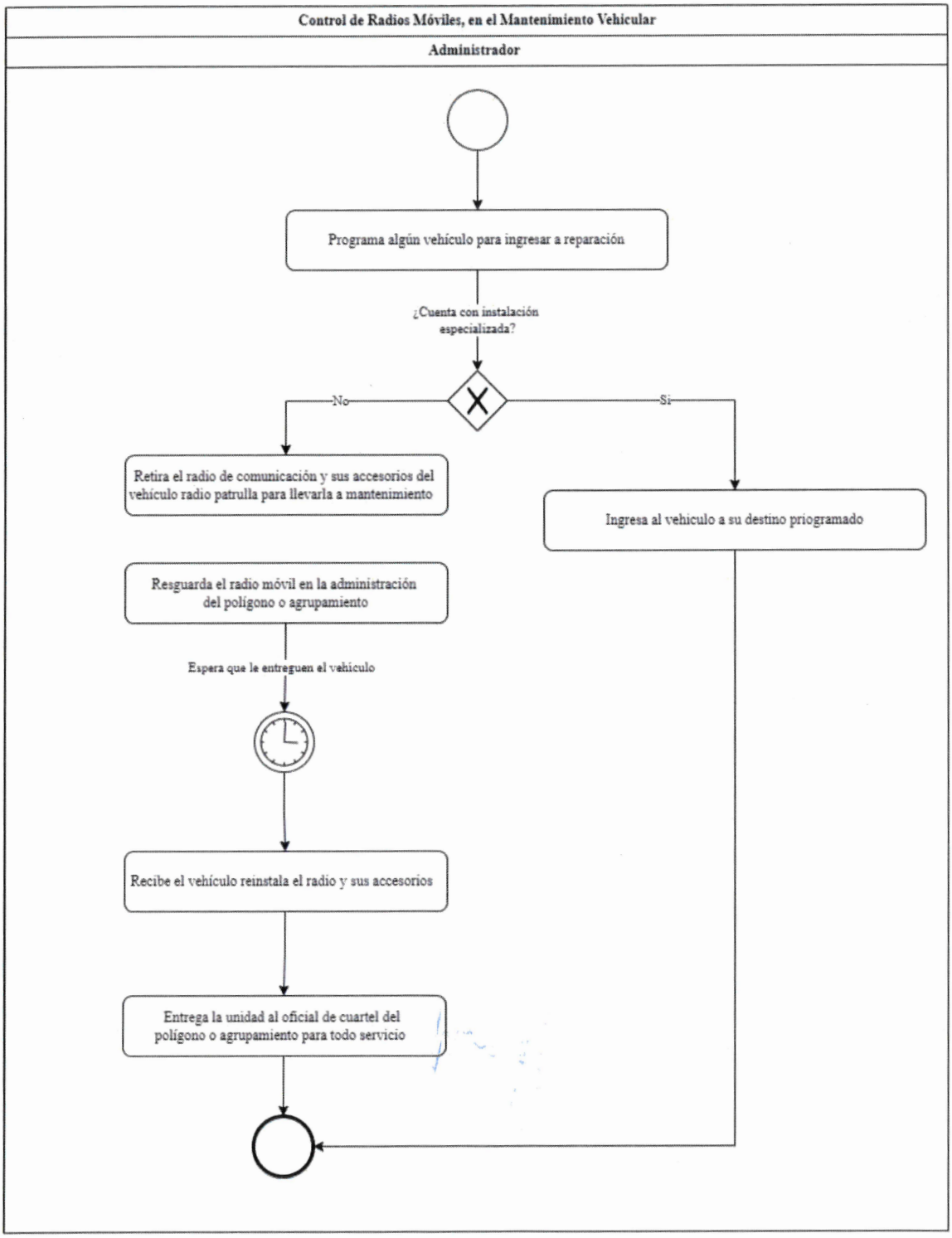

Identificación Organizacional	
Coordinación o Dependencia:	Comisaría de la Policía de Guadalajara
Dirección:	Dirección de Enlace Administrativo
Área:	Jefatura de Archivo
Procedimiento:	Integración de Expediente Personal
Código de procedimiento:	COPGU-ENAD-P-02-135
Fecha de Elaboración:	16 de Mayo del 2022
Persona que Elaboró:	Mtro. Victor Hugo Bravo Mora
Responsable del Área que Revisó:	Lic. Dora María Álvarez Rasso
Titular de la Dependencia que Autoriza:	Mtra. Perla Lorena López Guízar

Firmas:	**Fecha de Autorización:** Agosto 2022
Persona que Elaboró: Mtro. Victor Hugo Bravo Mora	**Responsable del área que Revisó:** Lic. Dora María Álvarez Rasso

Titular de la Dependencia que Autoriza:

Mtra. Perla Lorena López Guízar

Diagrama de Flujo	
Integración de Expediente Personal	COPGU-ENAD-P-02-135

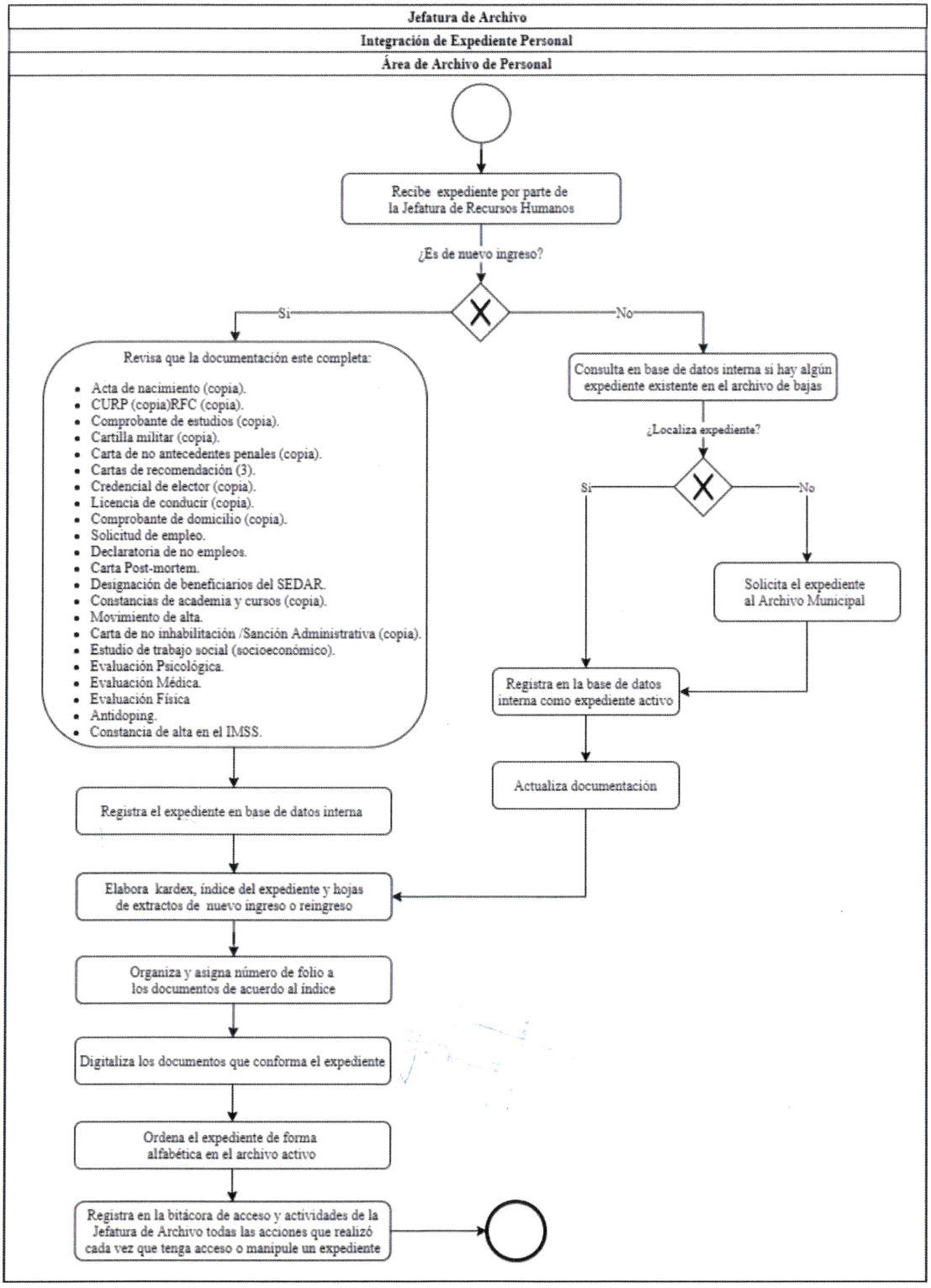

Identificación Organizacional	
Coordinación o Dependencia:	Comisaría de la Policía de Guadalajara
Dirección:	Dirección de Enlace Administrativo
Área:	Jefatura de Archivo
Procedimiento:	Actualización de Expediente Personal
Código de procedimiento:	COPGU-ENAD-P-02-136
Fecha de Elaboración:	23 de Mayo del 2022
Persona que Elaboró:	Mtro. Victor Hugo Bravo Mora
Responsable del Área que Revisó:	Lic. Dora María Álvarez Rasso
Titular de la Dependencia que Autoriza:	Mtra. Perla Lorena López Guízar

Firmas:	**Fecha de Autorización:** Agosto 2022
Persona que Elaboró: Mtro. Victor Hugo Bravo Mora	**Responsable del área que Revisó:** Lic. Dora María Álvarez Rasso

Titular de la Dependencia que Autoriza:

Mtra. Perla Lorena López Guízar

Diagrama de Flujo	
Actualización de Expediente Personal	COPGU-ENAD-P-02-136

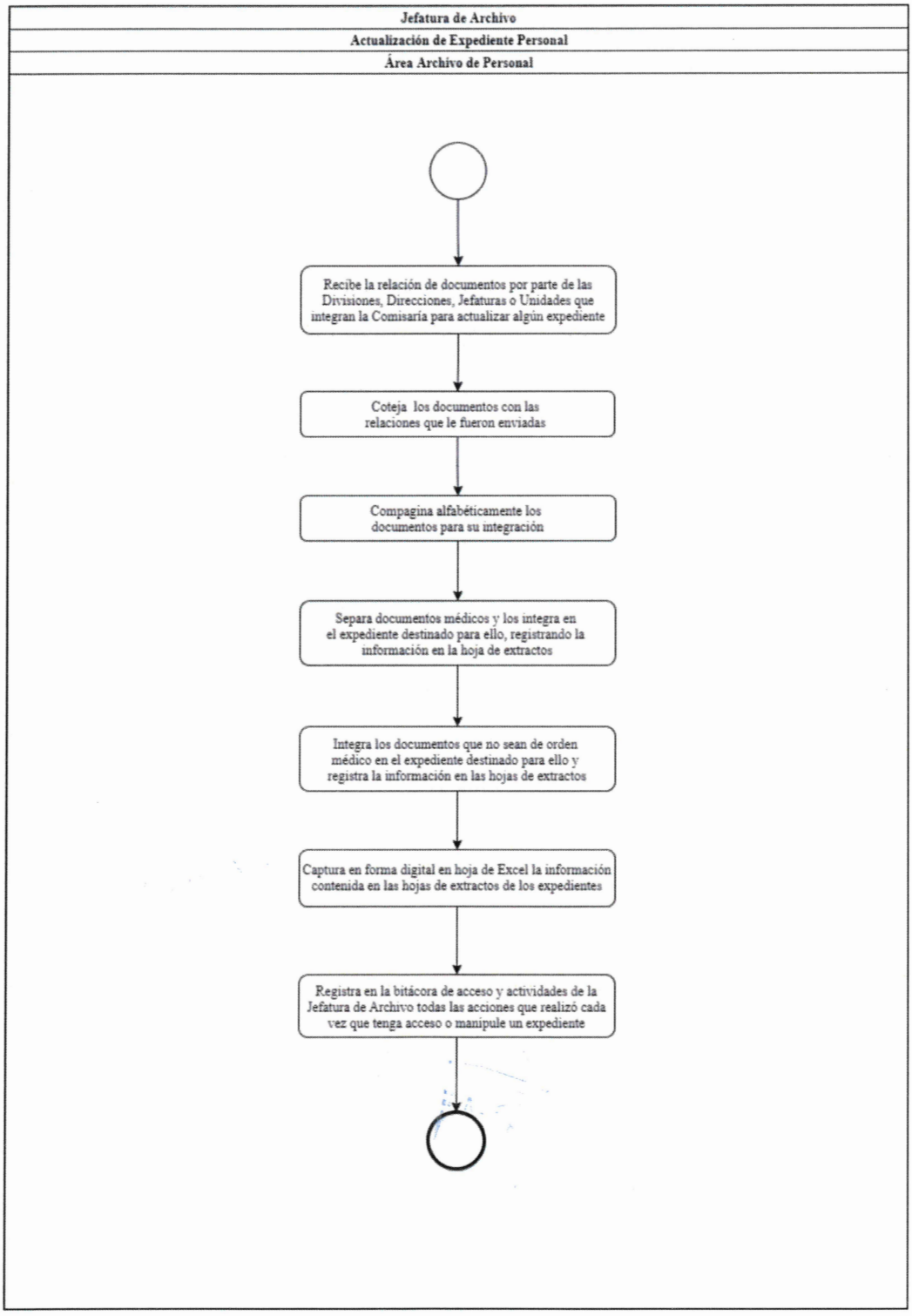

Identificación Organizacional	
Coordinación o Dependencia:	Comisaría de la Policía de Guadalajara
Dirección:	Dirección de Enlace Administrativo
Área:	Jefatura de Archivo
Procedimiento:	Eliminación o Modificación de Información en Expediente Personal
Código de procedimiento:	COPGU-ENAD-P-02-137
Fecha de Elaboración:	23 de Mayo del 2022
Persona que Elaboró:	Mtro. Victor Hugo Bravo Mora
Responsable del Área que Revisó:	Lic. Dora María Álvarez Rasso
Titular de la Dependencia que Autoriza:	Mtra. Perla Lorena López Guízar

Firmas:	**Fecha de Autorización:** Agosto 2022
Persona que Elaboró: Mtro. Victor Hugo Bravo Mora	**Responsable del área que Revisó:** Lic. Dora María Álvarez Rasso

Titular de la Dependencia que Autoriza:

Mtra. Perla Lorena López Guízar

Diagrama de Flujo	
Eliminación o Modificación de Información en Expediente Personal	COPGU-ENAD-P-02-137

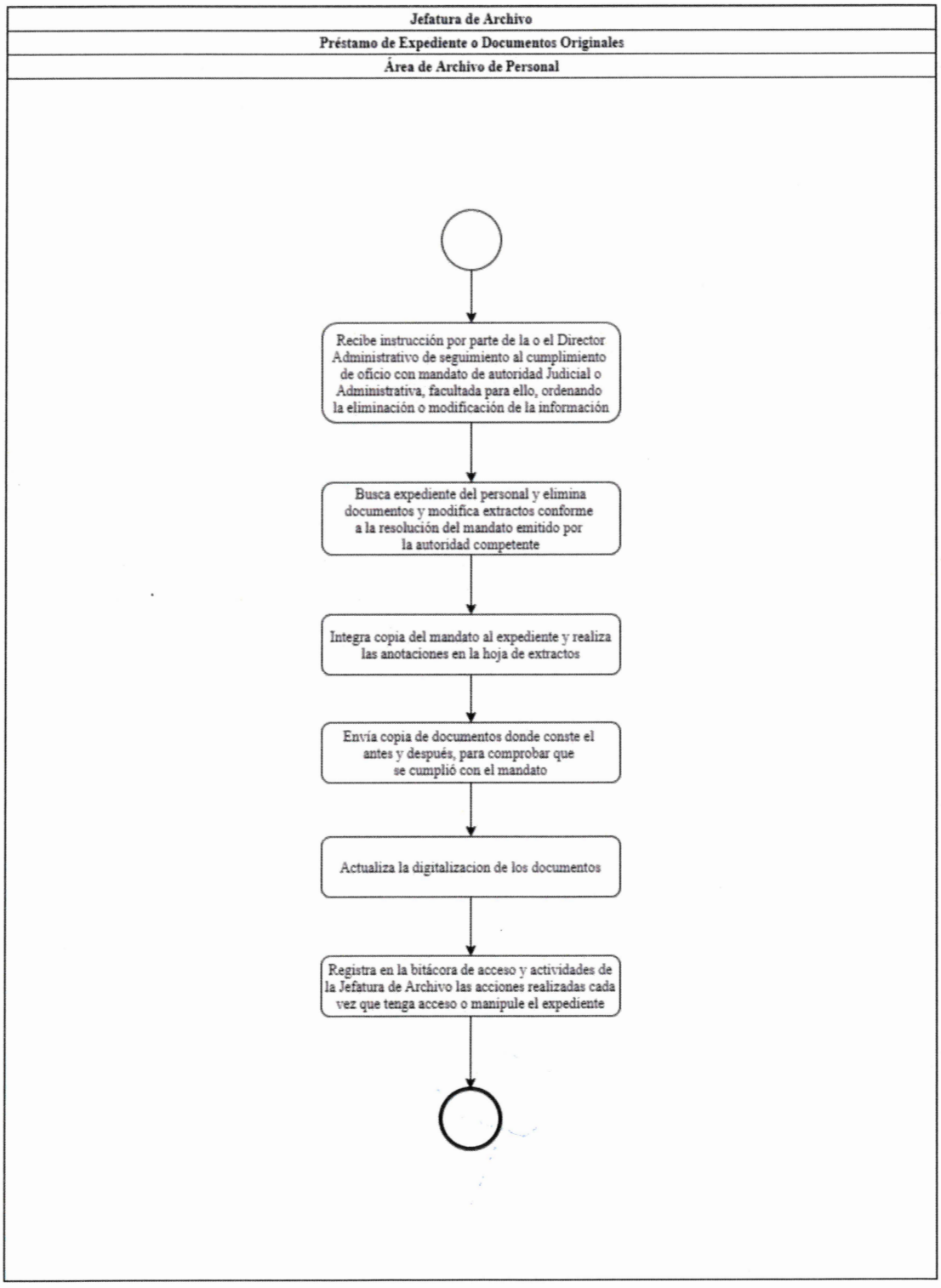

Identificación Organizacional	
Coordinación o Dependencia:	Comisaría de la Policía de Guadalajara
Dirección:	Dirección de Enlace Administrativo
Área:	Jefatura de Archivo
Procedimiento:	Préstamo de Expediente o de Documentos Originales
Código de procedimiento:	COPGU-ENAD-P-02-138
Fecha de Elaboración:	24 de Mayo del 2022
Persona que Elaboró:	Mtro. Victor Hugo Bravo Mora
Responsable del Área que Revisó:	Lic. Dora María Álvarez Rasso
Titular de la Dependencia que Autoriza:	Mtra. Perla Lorena López Guízar

Firmas:	**Fecha de Autorización:** Agosto 2022
Persona que Elaboró: Mtro. Victor Hugo Bravo Mora	**Responsable del área que Revisó:** Lic. Dora María Álvarez Rasso

Titular de la Dependencia que Autoriza:

Mtra. Perla Lorena López Guízar

Diagrama de Flujo	
Préstamo de Expediente o de Documentos Originales	COPGU-ENAD-P-02-138

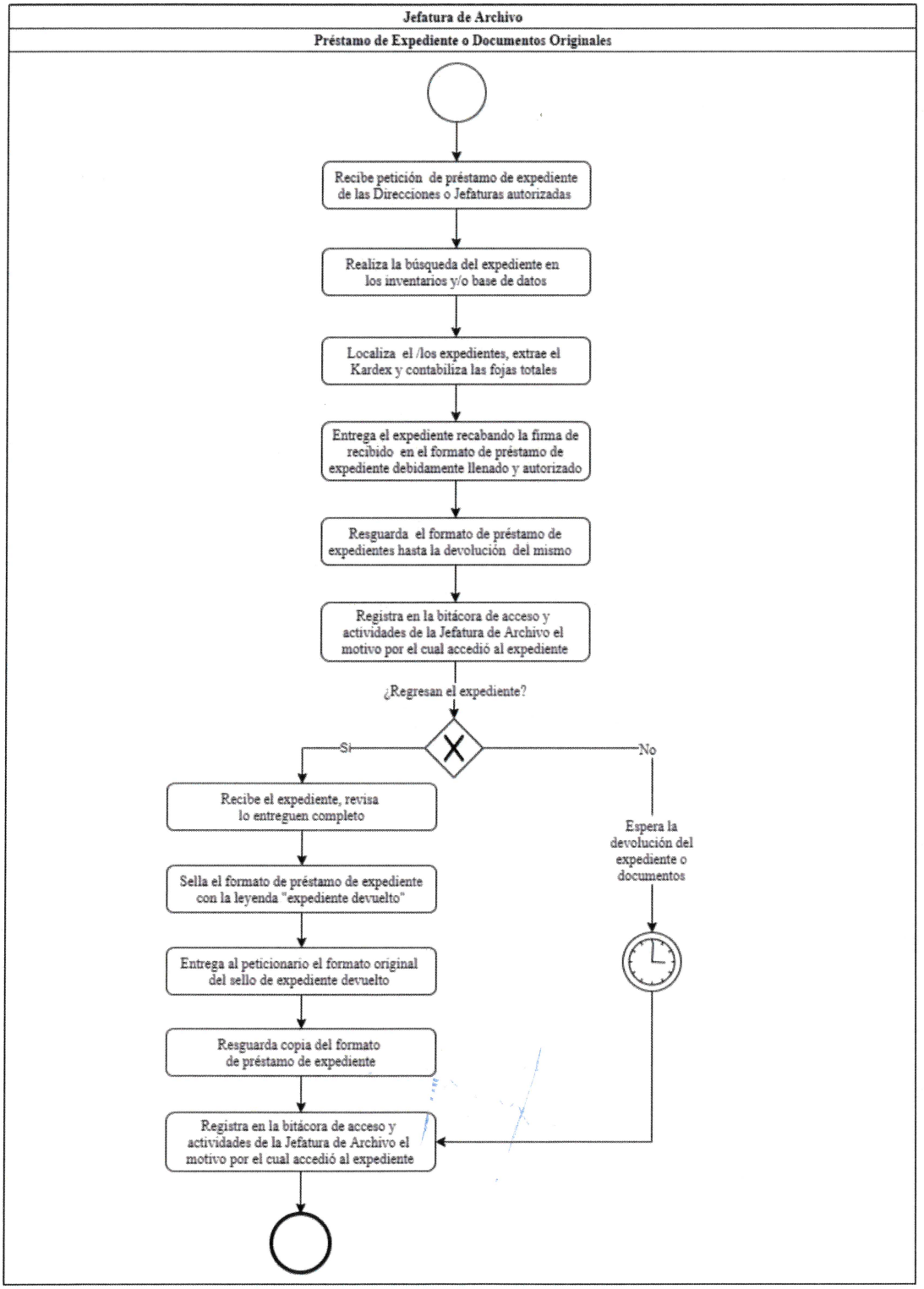

Identificación Organizacional	
Coordinación o Dependencia:	Comisaría de la Policía de Guadalajara
Dirección:	Dirección de Enlace Administrativo
Área:	Jefatura de Archivo
Procedimiento:	Petición de Información de Expediente
Código de procedimiento:	COPGU-ENAD-P-02-139
Fecha de Elaboración:	24 de Mayo del 2022
Persona que Elaboró:	Mtro. Victor Hugo Bravo Mora
Responsable del Área que Revisó:	Lic. Dora María Álvarez Rasso
Titular de la Dependencia que Autoriza:	Mtra. Perla Lorena López Guízar

Firmas:	**Fecha de Autorización:** Agosto 2022
Persona que Elaboró: Mtro. Victor Hugo Bravo Mora	**Responsable del área que Revisó:** Lic. Dora María Álvarez Rasso

Titular de la Dependencia que Autoriza:

Mtra. Perla Lorena López Guízar

Diagrama de Flujo

Petición de Información de Expediente	COPGU-ENAD-P-02-139

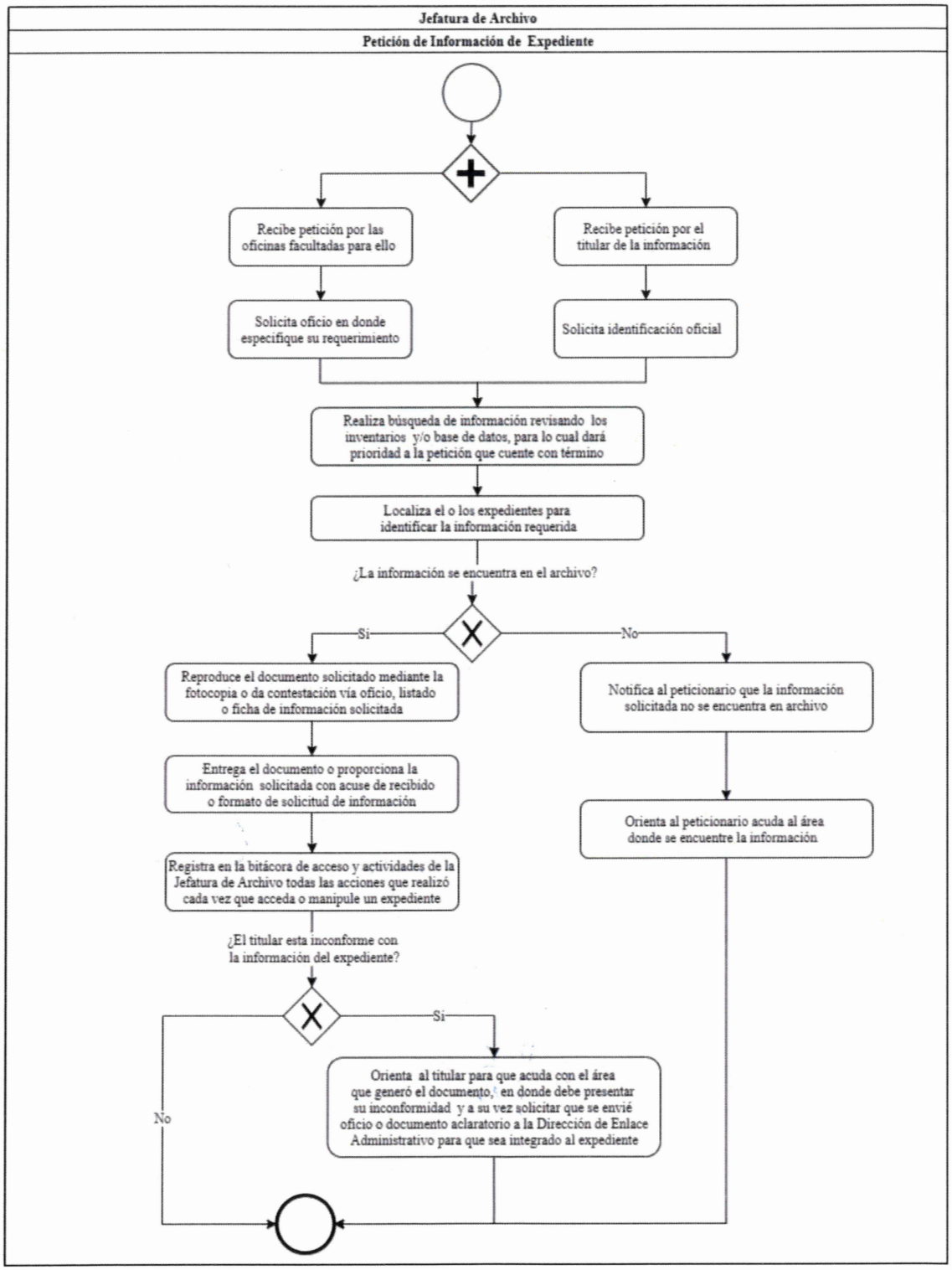

Identificación Organizacional	
Coordinación o Dependencia:	Comisaría de la Policía de Guadalajara
Dirección:	Dirección de Enlace Administrativo
Área:	Jefatura de Archivo
Procedimiento:	Capacitación Organizacional de Expedientes Documentales
Código de procedimiento:	COPGU-ENAD-P-02-140
Fecha de Elaboración:	25 de Mayo del 2022
Persona que Elaboró:	Mtro. Victor Hugo Bravo Mora
Responsable del Área que Revisó:	Lic. Dora María Álvarez Rasso
Titular de la Dependencia que Autoriza:	Mtra. Perla Lorena López Guízar

Firmas:	**Fecha de Autorización:** Agosto 2022
Persona que Elaboró: Mtro. Victor Hugo Bravo Mora	**Responsable del área que Revisó:** Lic. Dora María Álvarez Rasso

Titular de la Dependencia que Autoriza:

Mtra. Perla Lorena López Guízar

Diagrama de Flujo	
Capacitación Organizacional de Expedientes Documentales	COPGU-ENAD-P-02-140

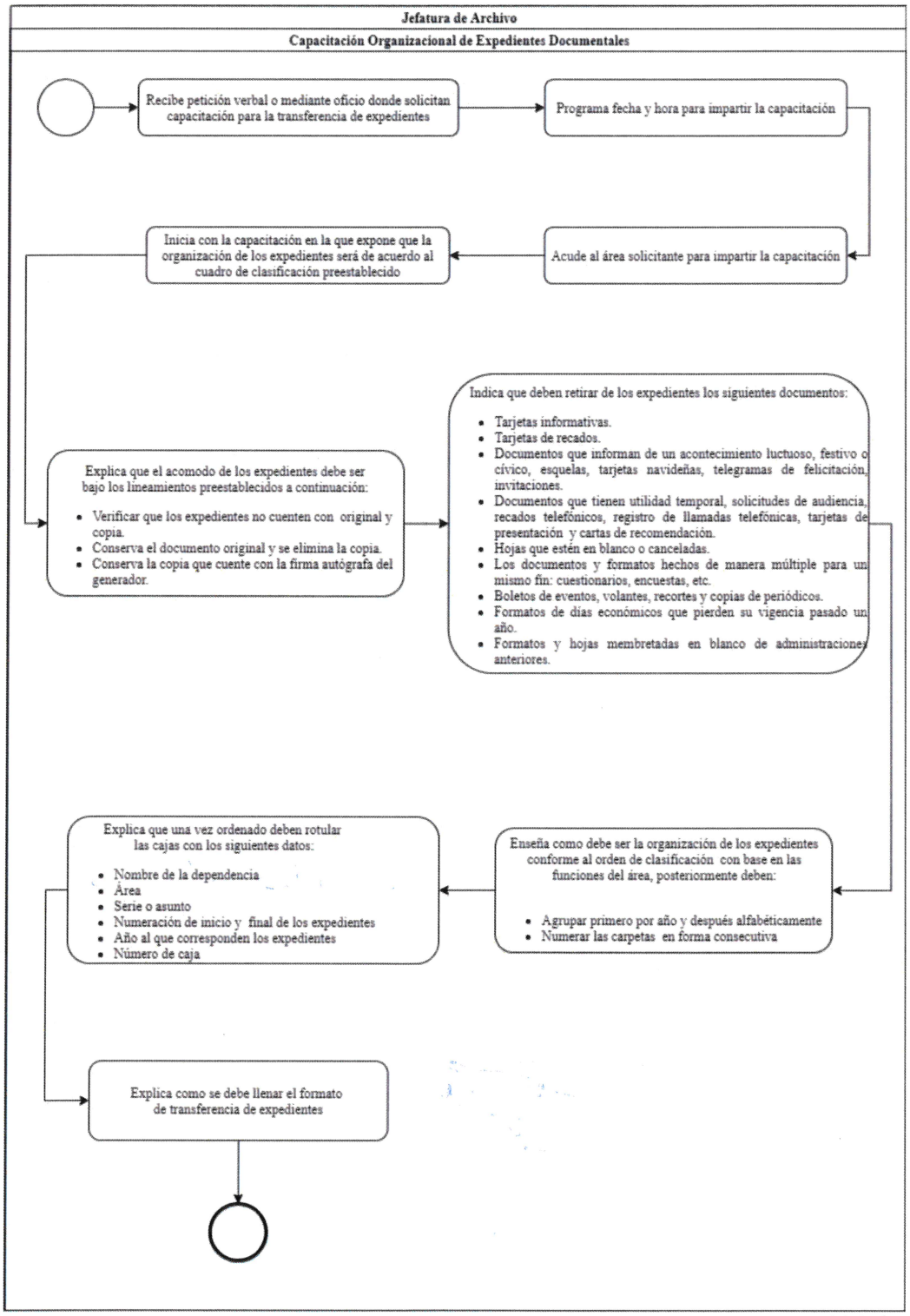

Identificación Organizacional	
Coordinación o Dependencia:	Comisaría de la Policía de Guadalajara
Dirección:	Dirección de Enlace Administrativo
Área:	Jefatura de Archivo
Procedimiento:	Transferencia de Expedientes al Archivo Municipal
Código de procedimiento:	COPGU-ENAD-P-02-141
Fecha de Elaboración:	26 de Mayo del 2022
Persona que Elaboró:	Mtro. Victor Hugo Bravo Mora
Responsable del Área que Revisó:	Lic. Dora María Álvarez Rasso
Titular de la Dependencia que Autoriza:	Mtra. Perla Lorena López Guízar

Firmas:	**Fecha de Autorización:** Agosto 2022
Persona que Elaboró: Mtro. Victor Hugo Bravo Mora	**Responsable del área que Revisó:** Lic. Dora María Álvarez Rasso

Titular de la Dependencia que Autoriza:

Mtra. Perla Lorena López Guízar

Diagrama de Flujo	
Transferencia de Expedientes al Archivo Municipal	COPGU-ENAD-P-02-141

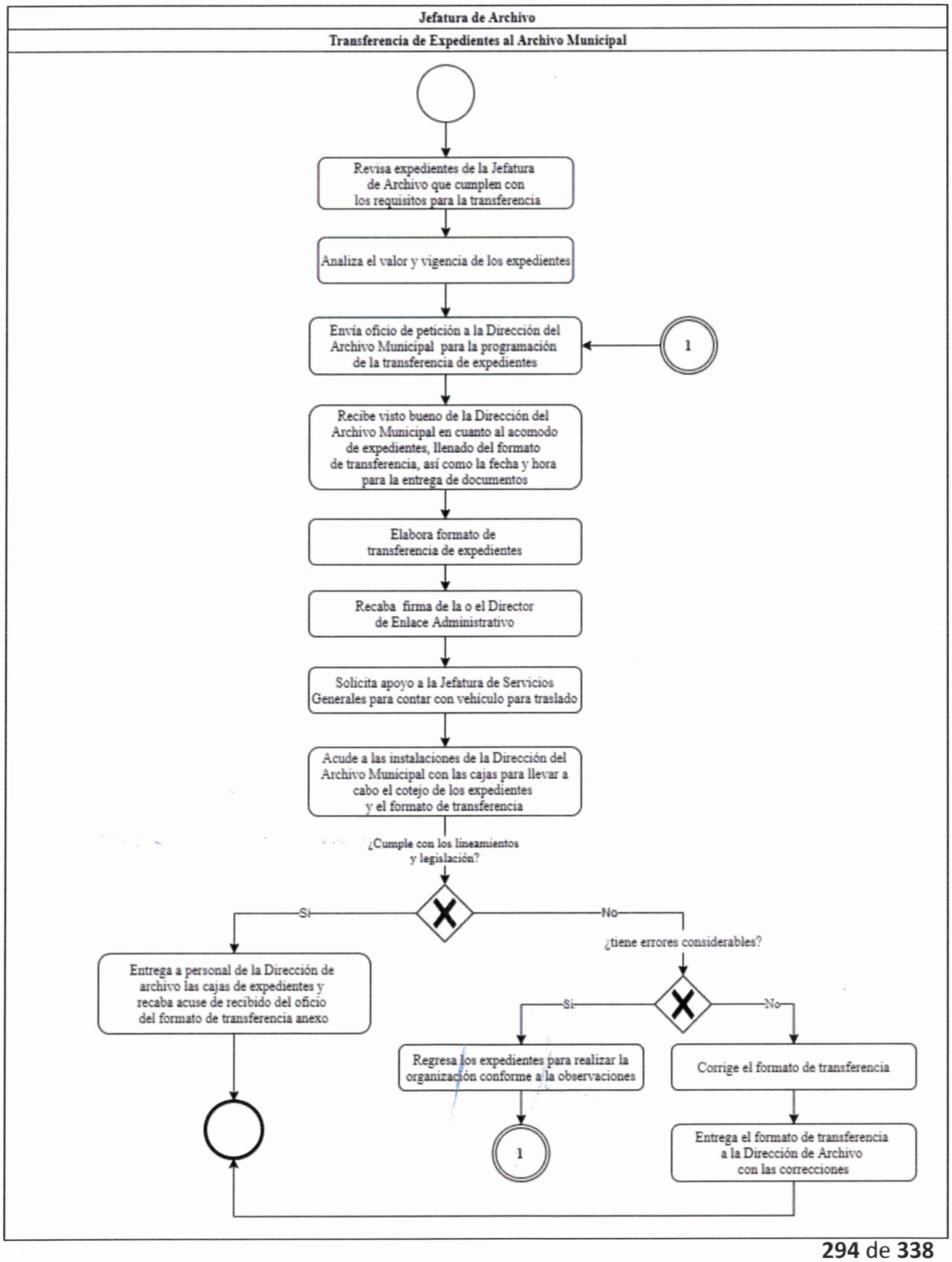

Identificación Organizacional	
Coordinación o Dependencia:	Comisaría de la Policía de Guadalajara
Dirección:	Dirección de Enlace Administrativo
Área:	Jefatura de Archivo
Procedimiento:	Baja de Expediente
Código de procedimiento:	COPGU-ENAD-P-02-142
Fecha de Elaboración:	26 de Mayo del 2022
Persona que Elaboró:	Mtro. Victor Hugo Bravo Mora
Responsable del Área que Revisó:	Lic. Dora María Álvarez Rasso
Titular de la Dependencia que Autoriza:	Mtra. Perla Lorena López Guízar

Firmas:	**Fecha de Autorización:** Agosto 2022
Persona que Elaboró: Mtro. Victor Hugo Bravo Mora	**Responsable del área que Revisó:** Lic. Dora María Álvarez Rasso

Titular de la Dependencia que Autoriza:

Mtra. Perla Lorena López Guízar

Diagrama de Flujo	
Baja de Expediente	COPGU-ENAD-P-02-142

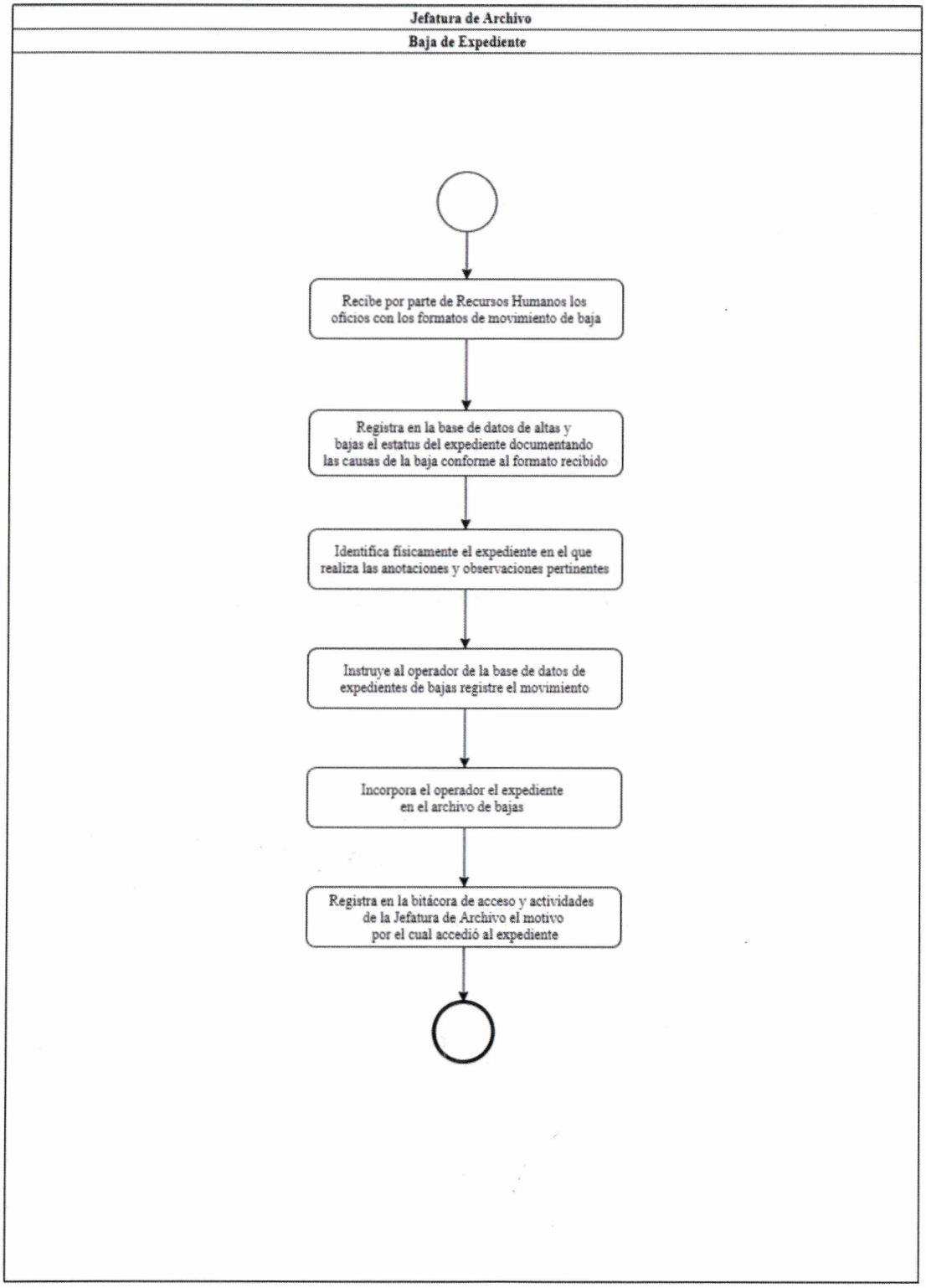

Identificación Organizacional	
Coordinación o Dependencia:	Comisaría de la Policía de Guadalajara
Dirección:	Dirección de Enlace Administrativo
Área:	Jefatura de Archivo
Procedimiento:	Baja Documental
Código de procedimiento:	COPGU-ENAD-P-02-143
Fecha de Elaboración:	26 de Mayo del 2022
Persona que Elaboró:	Mtro. Victor Hugo Bravo Mora
Responsable del Área que Revisó:	Lic. Dora María Álvarez Rasso
Titular de la Dependencia que Autoriza:	Mtra. Perla Lorena López Guízar

Firmas:	**Fecha de Autorización:** Agosto 2022
Persona que Elaboró: Mtro. Victor Hugo Bravo Mora	**Responsable del área que Revisó:** Lic. Dora María Álvarez Rasso

Titular de la Dependencia que Autoriza:

Mtra. Perla Lorena López Guízar

Diagrama de Flujo	
Baja Documental	COPGU-ENAD-P-02-143

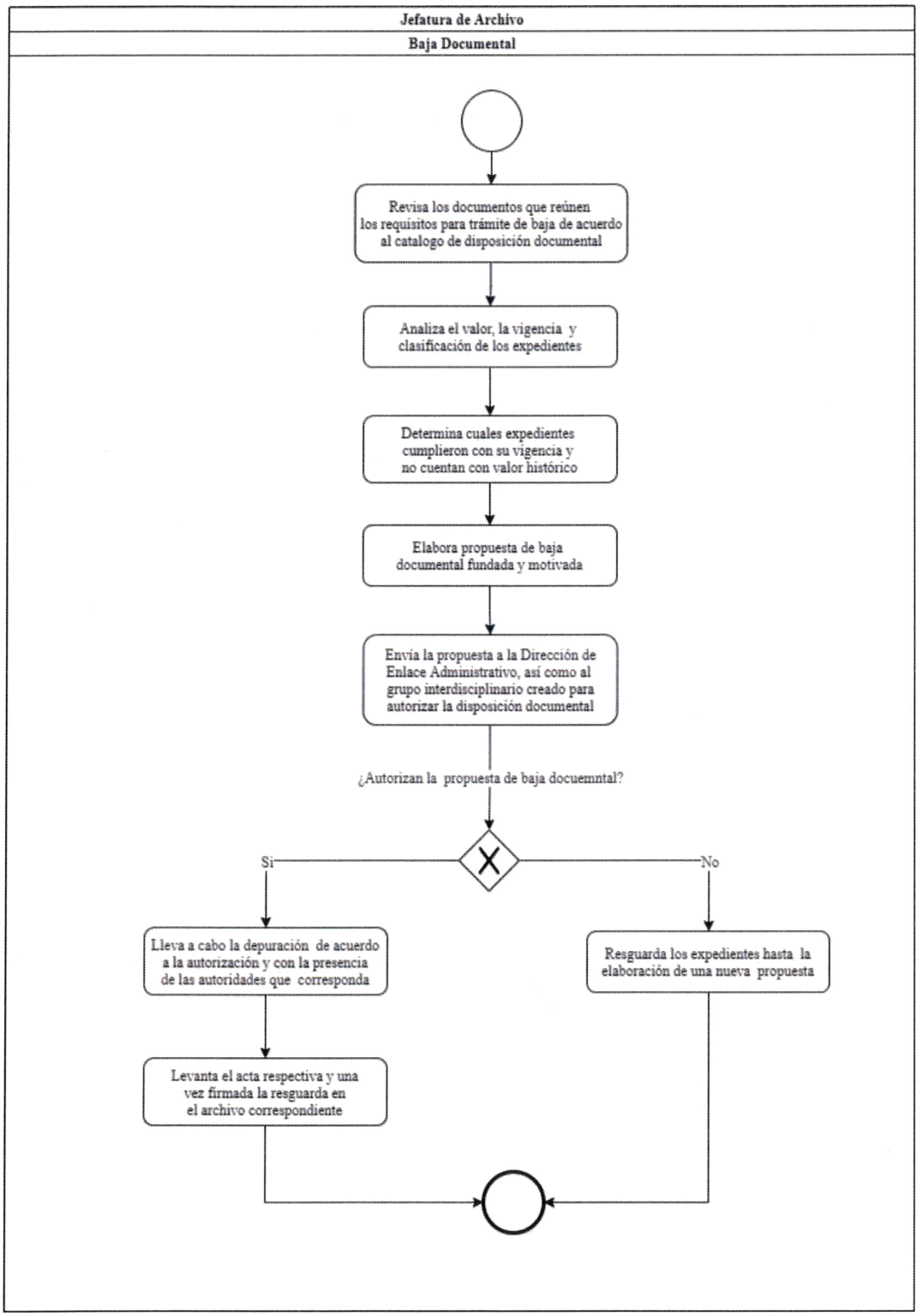

3. Formatos

Formato	
Formato de Vacaciones	COPGU-ENAD-F-02-01



Comisaría de Seguridad Guadalajara

SOLICITUD DE VACACIONES

Por este conducto me permito solicitar, la autorización para disfrutar del periodo vacacional que corresponde, de acuerdo con el capítulo III Artículo 40 de la Ley para los Servidores Públicos del Estado de Jalisco y sus Municipios o artículo 31 de la Ley del Sistema de Seguridad Pública para el Estado de Jalisco y artículo 69 fracción VIII del Reglamento Interno y de Carrera Policial de la Comisaría de la Policía de Guadalajara.

Datos Personales

Nombre: _____

Nombramiento: _____

Adscripción física: _____

No. Empleado

Personal Administrativo ☐ Personal Operativo ☐

Periodo Vacacional

Periodo	Fecha de Inicio	Fecha de Término	Día para presentarse	Total de Días
	dd /mm / aaaa	dd / mm / aaaa	dd / mm / aaaa	

Autorización

Interesado	Jefe Inmediato	Comisario de División o Director de Área
Nombre y Firma	Nombre, Cargo, Firma y Sello	Nombre, Cargo, Firma y Sello

Comisario Jefe o Director de Enlace Administrativo	Jefe de Recursos Humanos
Nombre, Cargo, y Firma	Nombre y Firma

Sellos de Recibido

Jefatura de Administración de Zonas y Grupos	Jefatura de Recursos Humanos
Nombre, Firma y sello de quien recibe	Nombre, Firma y sello de quien recibe

Periférico Norte Manuel Gómez Morín 3229,
Col. Jardines de la Barranca, Guadalajara, Jal.
33 1201 6500

Gobierno de Guadalajara

Formato	
Formato Solicitud de Licencia	COPGU-ENAD-F-02-02

Comisaría de Seguridad Guadalajara

SOLICITUD DE LICENCIA

Por este conducto me permito solicitar, la autorización para disfrutar de una licencia sin goce de sueldo de acuerdo con el capítulo III Artículo 42 de la Ley para los Servidores Públicos del Estado de Jalisco y sus Municipios o artículo 33 de la Ley del Sistema de Seguridad Pública para el Estado de Jalisco y artículo 69 fracción IX del Reglamento Interno y de Carrera Policial de la Comisaría de la Policía de Guadalajara.

Datos Personales

Nombre: _____

Nombramiento: _____

Adscripción física: _____

No. Empleado

Personal Administrativo ☐ Personal Operativo ☐

Licencia

Motivo: _____

Fecha de Inicio	Fecha de Término	Día para presentarse	Total de Días
dd /mm / aaaa	dd / mm / aaaa	dd / mm / aaaa	

Autorización

Solicitante	Jefe Inmediato	Comisario de División o Director de Área
Nombre y Firma	Nombre, Cargo, Firma y Sello	Nombre, Cargo, Firma y Sello

Comisario Jefe o Director de Enlace Administrativo	Jefe de Recursos Humanos
Nombre, Cargo, y Firma	Nombre y Firma

Sellos de Recibido

Jefatura de Administración de Zonas y Grupos	Jefatura de Recursos Humanos
Nombre, Firma y sello de quien recibe	Nombre, Firma y sello de quien recibe

Formato	
Formato Solicitud de Días Económicos	COPGU-ENAD-F-02-03

Comisaría de Seguridad Guadalajara

SOLICITUD DE DÍAS ECONÓMICOS

Por este conducto me permito solicitar, la autorización para disfrutar de los días económicos que corresponde, de acuerdo con el Capitulo VII Artículo 36 inciso C de las Condiciones Generales De Trabajo Del Ayuntamiento De Guadalajara.

Datos Personales

Nombre: _____

Nombramiento: _____

Adscripción física: _____

Fecha de elaboración: _____

No. Empleado

Días Económicos Gozados en el Año

1	2	3	4	5	6	7	8

Día(s) Económico(s) Solicitados

Observaciones

_____

_____

Autorización

Solicitante	Jefe Inmediato	Jefe de Recursos Humanos
Nombre y Firma	Nombre, Cargo, Firma y sello	Nombre y Firma

Sellos de Recibido

Jefatura de Administración de Zonas y Grupos	Jefatura de Recursos Humanos
Nombre, Firma y sello de quien recibe	Nombre, Firma y sello de quien recibe

Formato	
Formato Solicitud de Reembolso	COPGU-ENAD-F-02-04

Comisaría de Seguridad Guadalajara

SOLICITUD DE REEMBOLSO

Por este conducto me permito solicitar a Usted y de no existir inconveniente alguno, el reembolso correspondiente del descuento que fue aplicado al personal:

No. Empleado	Nombre	Días Descontados	Deducción M.N.

Fecha de la Quincena descuento nominal	Fecha de Quincena de Reporte

Motivo

Se anexa copia simple del **TALÓN DE NÓMINA** para mayor soporte así como el **REPORTE DEL PERSONAL FALTISTA.**

Otros Documentos: ☐ Incapacidad
☐ Otro, Favor de Especificar: _____

Testigo (1)	Testigo (2)
Nombre, Cargo y Firma	Nombre, Cargo y Firma

Titular del Área

Nombre, Cargo, Firma y sello

Sellos de Recibido

Jefatura de Administración de Zonas y Grupos	Jefatura de Recursos Humanos
Nombre, Firma y sello de quien recibe	Nombre, Firma y sello de quien recibe

Formato	
Formato de Envió de Incapacidades	COPGU-ENAD-F-02-05

Comisaría de Seguridad Guadalajara

INCAPACIDADES

Por este conducto me permito remitir a Usted, las incapacidades recibidas en esta área, lo anterior para los trámites conducentes:

PERSONAL INCAPACITADO

No. Em	Nombre	No. Folio	Tipo	Días	Inicio	Término	Fecha Expedición	Clínica
11722		14048202200003737	R.T.		20-jun-2022	03-jul-2022	20-jun-2022	48
11722		14048202200003737	R.T.		20-jun-2022	03-jul-2022	20-jun-2022	48

Titular del Área

Nombre, Cargo, Firma y sello

Sellos de Recibido

Jefatura de Administración de Zonas y Grupos	Jefatura de Recursos Humanos
Nombre, Firma y sello de quien recibe	Nombre, Firma y sello de quien recibe

Periférico Norte Manuel Gómez Morín 3229,
Col. Jardines de la Barranca, Guadalajara, Jal.
33 1201 6500

Gobierno de Guadalajara

Formato	
Formato de Reanudación de Labores por Incapacidad	COPGU-ENAD-F-02-06

Comisaría de Seguridad Guadalajara

REANUDACIÓN DE LABORES POR INCAPACIDAD

Por este conducto me permito informar a Usted, que el siguiente personal reanudó labores después de una incapacidad mayor a 60 días:

No. Empleado	Nombre completo		
	Apellido Paterno	Apellido Materno	Nombre

Adscripción Física	Fecha de Reanudación

Atentamente
Guadalajara, Jalisco a

Nombre, Cargo, Firma y sello

Sellos de Recibido	
Jefatura de Administración de Zonas y Grupos	**Jefatura de Recursos Humanos**
Nombre, Firma y sello de quien recibe	**Nombre, Firma y sello de quien recibe**

Formato	
Formato de Solicitud de Compras	COPGU-ENAD-F-02-07

Comisaría de Seguridad Guadalajara

FORMATO SOLICITUD DE COMPRA

Fecha _____
Oficio Número_____
Área Solicitante_____

1.-Motivo de la Compra:

2.- Ficha Descriptiva detallada de los bienes y/o servicios que se solicita:

No.	DESCRIPCIÓN	CANTIDAD	UNIDAD DE MEDIDA	MARCA

3.- Adjuntar al presente formato, una cotización de los bienes con las mismas características de lo que se solicita.

Por parte del área Solicitante **Dirección de Enlace Administrativo**

Elaboró Visto Bueno Autorizó

_____ _____ _____

Periférico Norte Manuel Gómez Morín 3229
Col. Jardines de la Barranca, Guadalajara, Jal.
33 1201 6500

Gobierno de Guadalajara

Formato	
Formato de Recepción de Material a Proveedor	COPGU-ENAD-F-02-08

Comisaría de Seguridad Guadalajara

ALMACEN GENERAL

Gobierno de Guadalajara

INGRESO DE MATERIAL

FECHA	
EMPRESA	
Nº DE FACTURA	
ORDEN DE COMPRA	

DESCRIPCIÓN DEL ARTICULO	CANTIDAD	ARTICULO
MATERIAL:		

RECIBE:

OBSERVACIONES:

Formato	
Formato de Recepción de Uniforme Usado	COPGU-ENAD-F-02-09

Comisaría de Seguridad Guadalajara

COMISARÍA POLICÍA DE GUADALAJARA
ALMACÉN GENERAL

RECIBO DE UNIFORME USADO

NOMBRE: **UBICACIÓN FISICA:** **NÚMERO DE EMPLEADO:**

FECHA ENTREGA:

MOTIVO DEVOLUCIÓN:_____ **ACTIVO:**_____

FOLIO:_____

#	ARTICULO	CANITIDAD	FECHA	
1				☐
2				☐
3				☐
4				☐
5				☐
6				☐
7				☐
8				☐

"ME HAGO RESPONSABLE DEL MAL USO QUE SE LE PUDIERA DAR AL UNIFORME QUE NO ESTOY ENTREGANDO"

ENTREGA RECIBE

Formato	
Formato de Solicitud de Material	COPGU-ENAD-F-02-10

Comisaría de Seguridad Guadalajara

ALMACÉN GENERAL
SOLICITUD DE MATERIAL

Gobierno de Guadalajara

Fecha de solicitud:		No de solicitud:			
No. Prog.	Artículo Descripción		Cantidad Solicitud	Cantidad Entrega	Unidad

Entregó		**Recibió**
Jefe de Almacén		Usuario

Formato	
Formato de Solicitud de Garrafón	COPGU-ENAD-F-02-11

Comisaría de Seguridad Guadalajara

ALMACÉN GENERAL

SOLICITUD DE GARRAFÓN DE AGUA PURIFICADA

Área o Grupo Solicitante: _____

Fecha: _____

Sirvase entregar la cantidad de _____ garrafones de agua, para el portador del presente vale.

Firma y Nombre de quien recibe.

_____

Periférico Norte Manuel Gómez Morín 3229, Col. Jardines de la Barranca, Guadalajara, Jal. 33 1201 6500

Gobierno de Guadalajara

Formato	
Formato de Solicitud de Beca Deportiva	COPGU-ENAD-F-02-12

Comisaría de Seguridad Guadalajara

FECHA DE TRÁMITE:
N° DE FOLIO DE CONTROL:

FORMATO DE SOLICITUD PARA BECA DEPORTIVA

DATOS DEL SERVIDOR PÚBLICO

SERVIDOR BENEFICIADO (SI) O (NO) UBICACIÓN: _____

NOMBRE: _____

NÚMERO DE EMPLEADO: _____

COMUDE AL QUE ASITIRÁ: _____

DISCIPLINA: _____

DÍAS Y HORARIO DE ASISTENCIA: _____

TELEFONO CELULAR: _____

FAMILIAR BENEFICIADO: _____

FECHA DE NACIMIENTO: _____

PARENTESCO: _____

COMUDE AL QUE ASITIRÁ: _____

DISCIPLINA: _____

DÍAS Y HORARIO DE ASISTENCIA: _____

Formato	
Formato de Solicitud de Beca Universitaria	COPGU-ENAD-F-02-13

Comisaría de Seguridad Guadalajara

FECHA DE TRÁMITE:
N° DE OFICIO DE CONTROL:

FORMATO DE SOLICITUD DE DESCUENTO CENTROS UNIVERSITARIOS

DATOS DEL SERVIDOR PÚBLICO

SERVIDOR BENEFICIADO (SI) O (NO) UBICACIÓN: _____

NOMBRE: _____

NÚMERO DE EMPLEADO: _____ TELEFONO CELULAR: _____

NOMBRE DEL PLANTEL EDUCATIVO: _____

NOMBRE DEL DIRECTOR DEL PLANTEL EDUCATIVO: _____

CARRERA: _____ CICLO ESCOLAR: _____

FAMILIAR BENEFICIADO: _____

_____

FIRMA DEL SOLICITANTE

Nota: presentar copia del gafete para concluir su trámite

Formato	
Formato Bitácora de Combustible	COPGU-ENAD-F-02-14



Comisaría de Seguridad Guadalajara

BITÁCORA DE COMBUSTIBLE DIÉSEL

FOLIO: _____

BITÁCORA DE TARJETA A GRANEL CORRESPONDIENTE AL MES: _____

DEPENDENCIA: _____
TARJETA: _____
TIPO DE COMBUSTIBLE: _____
CARGA EN LITROS: _____
FECHA: _____

IMPORTANTE: Anexar copia de ticket de la carga.

JEFATURA DE SERVICIOS GENERALES

UBICACIÓN DE PLANTA	TIPO DE MAQUINARIA	TIPO DE COMBUSTIBLE	USO	FECHA	LUGAR DE TRABAJO	NOMBRE DE QUIEN RECIBE	NO. EMPLEADO	LITROS	No. PAT.	FIRMA DE RECIBIDO	FIRMA DE RECIBO	ENCARGADO DE SERVICIOS GENERALES	ENCARGADA ADVA. SERVICIOS GENERALES
					TOTAL:		NO. DE TICKET:						

OBSERVACIONES: _____

Formato	
Formato de Servicio de Mantenimiento	COPGU-ENAD-F-02-15

Comisaría de Seguridad Guadalajara

HOJA DE SERVICIO DE MANTENIMIENTO

Folio: _____

Fecha Recepción: _____ Turno: Matutino ☐ Vespertino ☐ Nocturno ☐

Fecha Realización Trabajo: _____

Nombre de quien elabora el servicio: _____

Lugar en donde se realizara el trabajo _____

Área de trabajo _____

Trabajo a realizar o elaborar (especifique): _____

_____

_____

_____

Responsable del Servicio _____

Personal de Apoyo _____

_____

_____

Exclusivo Almacén de Mantenimiento

Material Solicitado

No.	Descripción	Cantidad	Unidad

Material Utilizado

No.	Descripción	Cantidad	Unidad

Material Devuelto

No.	Descripción	Cantidad	Unidad

Espacio para ser llenado por el solicitante

Como Calificaría el trabajo realizado Bueno ☐ Regular ☐ Malo ☐

Motivo _____

_____

Nombre _____ Firma _____ Sello _____

Gobierno de Guadalajara

Formato	
Bitácora de Control de Limpieza	COPGU-ENAD-F-02-16

Comisaría de Seguridad Guadalajara

CONTROL DE LIMPIEZA Y DESINFECCIÓN DE OFICINA

Fecha:

SEDE	LUGAR	TIPO DE BAÑOS		
	EDIFICIO CENTRAL	H	M	Mixto

BAÑO FUERA DE SERVICIO	SI	NO

LOS SIGUIENTES ELEMENTOS SE ENCUENTRAN LIMPIOS/EN FUNCIONAMIENTO:		DÍAS DE LIMPIEZA Y DESINFECCIÓN																	
		DÍA: LUNES			DÍA: MARTES			DÍA: MIÉRCOLES			DÍA: JUEVES			DÍA: VIERNES			DÍA:		
		SI	NO	NA	SI	NO	NA	SI	NO	NA	SI	NO	NA	SI	NO	NA	SI	NO	NA
EXTERIOR	Limpieza de Paredes																		
	Limpieza de Corredores																		
	Limpieza Puerta de ingreso																		
INTERIOR	Pisos (Barrer y trapear)																		
	Paredes / Techos																		
	Puertas y divisiones																		
	Espejos / Vidrios																		
	Interruptores de iluminación																		
	Sanitarios (PRIVADOS) W.C.LAVABO /REGADERA																		
	Escritorios																		
	Bote de basura																		
	Archiveros																		
	Patas de sillas de uso en oficina																		
KIT DE DESINFECCIÓN	Jabón para manos																		
	Desinfectante en aerosol, atomizador,alcohol																		
	Escobas,cepillo, trapero y valde																		
	Jabón para piso y desinfectante para baños																		
	Estopa																		
ELEMENTOS DE BIOSEGURIDAD	El personal usa tapabocas																		
	El personal usa guantes de nitrilo																		
	El personal usa elementos impermeables																		
	Calzado adecuado para limpieza																		
HORA DE LIMPIEZA Y DESINFECCIÓN	Hora Limpieza y Desinfección	HORA:			HORA:			HORA:			HORA:			HORA:			HORA:		
Nombres y Apellidos del Responsable:																			

Detallar condiciones y/o recomendaciones (si aplica)

Periférico Norte Manuel Gómez Morín 3229
Col. Jardines de la Barranca. Guadalajara, Jal.
33 12 08 65 00

Gobierno de Guadalajara

Formato	
Formato de Prueba de Funcionamiento Planta de Emergencia	COPGU-ENAD-F-02-17

Comisaría de Seguridad Guadalajara

PLANTAS DE LUZ / REVISIÓN SEMANAL

MODELO: _____

MARCA: _____

No. PATRIMONIAL: _____

UBICACIÓN: _____

BAYONETA	NIVEL DE DIESEL 100%			NIVEL DE ACEITE			ANTICONGELANTE		
	SI	NO	%	SI	NO	%	SI	NO	%

* BOTÓN DE ENCENDIDO DEBE ESTAR EN AUTOMÁTICO:	SI
* CORROBORAR CONEXIÓN A LUZ PARA EL TANQUE DE ACEITE:	SI
*CHECAR EL PANEL DE CONTROL DE ENCENDIDO:	SI

OBSERVACIONES: _____

Realizó Supervisión:

Firma: _____

Nombre: _____

Cargo: _____

ID Empleado: _____

Recibo servicio por parte de la Dependencia:

Firma: _____

Nombre: _____

Cargo: _____

ID Empleado: _____

Formato	
Formato de Aviso de Privacidad Salud en el Trabajo (hoja 1 de 3)	COPGU-ENAD-F-02-18

Comisaría de Seguridad Guadalajara

Folio

Aviso de privacidad

Gobierno de Guadalajara

AUTORIZACIÓN PARA OTORGAR INFORMACIÓN PERSONAL DE ACUERDO A LA LA LEY FEDERAL DE PROTECCIÓN DE DATOS PERSONALES EN POSESIÓN DE LOS PARTICULARES

LA JEFATURA DE SALUD EN EL TRABAJO así como el personal que colabora en su atención, ubicado en LA COMISARIA DE LA POLICIA EL ÁREA DE SALUD EN EL TRABAJO, con domicilio en PERIFÉRICO NORTE 3229, JARDINES DE LA BARRANCA, CP 44729, GUADALAJARA, JALISCO. no solo porque somos responsables de su atención, del uso, resguardo y protección sus datos personales, hacemos de su conocimiento lo siguiente:

¿Para qué fines utilizaremos sus datos personales?

Los datos personales que recabamos de usted, los utilizaremos para las siguientes finalidades que son necesarias para el servicio que solicita:

- Creación, estudio, análisis, actualización y conservación de su expediente clínico.
- Prestación de servicios médico, en consultorio, incluyendo sin limitar de ser necesario: estudios diagnósticos, atención de enfermería, análisis de laboratorio, estudios y análisis patológicos, rehabilitación, dieta y nutrición, seguros de gastos médicos y demás fines relacionados con la salud.
- Conservación de registros, prestación de servicios en el futuro y en general para dar seguimiento a la atención de usted como paciente.

De manera adicional, utilizaremos su información personal para las siguientes finalidades secundarias que no son necesarias para el servicio solicitado, pero que nos permiten y facilitan brindarle una mejor atención:

- Estudios, registros, estadística y análisis de información en salud.
- Fines académicos en el ámbito de la medicina y las ciencias de la salud.
- Promoción de los servicios e información para la salud.

En caso de que no desee que sus datos personales se utilicen para estos fines secundarios, indíquelo a continuación:

No consiento que mis datos personales se utilicen para los siguientes fines:

[ ] Estudios, registros, estadística y análisis de información en salud.
[ ] Fines académicos en el ámbito de la medicina y las ciencias de la salud.
[ ] Promoción de los servicios e información para la salud.

La negativa para el uso de sus datos personales para estas finalidades no podrá ser un motivo para que le neguemos los servicios y la atención que solicita o con nosotros.

¿Qué datos personales utilizaremos para estos fines?

Para llevar a cabo las finalidades descritas en el presente aviso de privacidad, utilizaremos los siguientes datos personales:

- Datos de identificación y de contacto
- Firma autógrafa al calce del aviso de privacidad
- Fotografías clínicas en caso de requerirlas y previa autorización
- Antropometría (Peso y Estatura)
- Plicometría (medición de pliegues)
- Cicatrices quirúrgicas
- Tipo de sangre
- Puesto o cargo que desempeña
- Trayectoria educativa o escolaridad
- Trayectoria Laboral (puestos, cargos y empleos previos)
- Seguros de gastos médicos

Además de los datos personales mencionados anteriormente, para las finalidades informadas en el presente aviso de privacidad, nuestro personal recabará algunos datos personales

1-3

Comisaría de Seguridad Guadalajara

Folio _____

Aviso de privacidad

Gobierno de Guadalajara

considerados como sensibles, que requieren de especial protección y están relacionados con su estado de salud, antecedentes e historial clínico, información sobre algunos aspectos de modo de vida relacionados a su salud, los datos encontrados en su exploración física y otros necesarios o convenientes para los fines de atención que se pretende.

- Estado de salud físico presente, pasado o futuro
- Estado de salud mental presente, pasado o futuro
- Información genética sólo en caso de requerirlo en atención a su problema médico
- Prácticas o hábitos sexuales que tengan importancia y relación exclusiva con su padecimiento
- Pertenencia a un pueblo, etnia o región, sólo con fines de enfermedades asociadas o endémicas
- Religión que profesa, sólo con fines de enfermedades asociadas y respeto a su creencia
- Historial de Salud Mental y Familiar

Sus datos personales sensibles arriba señalados serán mantenidos y tratados con seguridad y confidencialidad exclusivamente para los fines relacionados con la prestación de servicios de salud conforme a este aviso de privacidad y a la legislación, reglamentos y normativa aplicables.

¿Con quien compartimos su información personal y para que fines?

Destinatario de los datos personales	Finalidad	Requiere del consentimiento
Secretaría de Salud de Jalisco	Para el cumplimiento de las obligaciones sanitarias que nos impone la Ley [..]	Si
Hospitales, clínicas o sanatorios	Información de diagnóstico para expediente médico en caso de ameritarlo	SI
Aseguradoras	Informes médicos para autorizaciones de tratamiento por parte de su compañía aseguradora y de acuerdo al caso, para realizar los trámites correspondientes para la intervención del seguro.	SI
Laboratorios	Análisis de laboratorios	NO
Centros de investigación	Estudios que cumplan con la normatividad internacional de investigación y aprobación absoluta de su parte bajo estricto apego a las buena practicas médicas y éticas.	SI
Médicos prestadores de salud interconsultantes	Para el bienestar compartido de su salud	NO
Profesionales de la salud interconsultantes	Para el bienestar y atención compartido de su salud	NO
Direcciones Administrativas o Jurídicas de ésta dependencia y del Ayuntamiento de Guadalajaras	Para informar sobre condiciones de salud actual, pronostico laboral, periodos de incapacidad, riesgos de trabajo, enfermedad general y demás relacionado con Salud en el Trabajo	NO

Con relación a las transferencias que requieren de su consentimiento, si usted a continuación nos manifiesta su negativa para que estas ocurran, entenderemos que nos lo ha otorgado.

No autorizo que se lleven a cabo las siguientes transferencias de mis datos personales (especificar): _____

¿Como puede acceder, rectificar o cancelar sus datos personales, u oponerse a su uso?

Usted tiene derecho a conocer qué datos personales tenemos de usted, para qué los utilizamos y las condiciones del uso que les damos (Acceso). Asimismo, es su derecho solicitar la corrección de su información personal en caso de que esté desactualizada, sea inexacta o incompleta (Rectificación); que la eliminemos de nuestros registros o bases de datos cuando considere que la misma no este siendo utilizada adecuadamente (Cancelación); así como oponerse al uso de sus datos personales para fines específicos (Oposición). Estos derechos se conocen como derechos ARCO.

Para el ejercicio de cualquiera de los derechos ARCO, usted deber presentar la solicitud respectiva a través del siguiente medio: Si usted desea limitar el uso de cualquiera de sus datos, nos lo pueda indicar por escrito al calce de este aviso especificando las limitaciones que desee de

2-3

Formato	
Formato de Aviso de Privacidad Salud en el Trabajo (hoja 3 de 3)	COPGU-ENAD-F-02-18

Comisaría de Seguridad Guadalajara

Folio _____

Consentimiento informado

Gobierno de Guadalajara

JEFATURA DE LA UNIDAD DE SALUD EN EL TRABAJO Fecha: _____

Para satisfacción de los Derechos del Paciente, como instrumento favorecedor del correcto uso de los Procedimientos Diagnósticos y Terapéuticos.

Nombre _____, como paciente y empleado de la Comisaria de la Policía de Guadalajara, en pleno uso de mis facultades, libre y voluntariamente, EXPONGO: Que he sido debidamente INFORMADO/A por el profesional _____, en entrevista personal realizada el día _____, de que es necesario que se me efectúe el procedimiento diagnostico terapéutico denominado, detención oportuna de enfermedades crónico degenerativas, control y seguimiento preventivo, así como interrogatorio dirigido, exploración física para la integración del Dictamen de Pronostico Laboral y su actualización correspondiente en caso de ser necesario, así como de tratamientos de rehabilitación y terapia física, evaluación física, dieta, nutrición según la pertinencia del caso, procedimientos médicos (inyecciones, curaciones, entre otros) y procedimientos dentales.

Que he recibido explicaciones tanto verbales como escritas, sobre la naturaleza y propósitos del procedimiento, beneficios, riesgos, alternativas y medios con que cuenta la institución para su realización, habiendo tenido ocasión de aclarar las dudas que me han surgido.

MANIFIESTO: Que he entendido y estoy satisfecho de todas las explicaciones y aclaraciones recibidas sobre el proceso médico citado Y OTORGO MI CONSENTIMIENTO para que me sea realizado el procedimiento.

Entiendo que este consentimiento puede ser revocado por mí en cualquier momento antes de la realización del procedimiento.

_____

NOMBRE Y FIRMA DEL PACIENTE

Formato	
Formato Examen Médico	COPGU-ENAD-F-02-19

Comisaría de Seguridad Guadalajara

Folio

Examen médico

Gobierno de Guadalajara

Ingreso ○ Lic. Colectiva ○ Promoción ○ otro _____

Nombre: _____ Fecha _____

Apellido paterno Apellido materno Nombres

Manifiesto que la información proporcionada es veraz y confiable, haciéndome responsable de mi estado de salud, así mismo acepto ser evaluado en el aspecto médico y acepto el resultado que se desprenda de dicha evaluación, dándome por enterado de mi estado de salud y de las indicaciones emitidas. Permito el uso de mi información solo para los fines solicitados, estoy enterado y leí el aviso de confidencialidad

_____
Firma

A. INTERROGATORIO

No. de empleado o INE: _____

1. Edad: _____ Sexo: M ○ F ○ Municipio de residencia: _____
2. Antecedentes patológicos: patología (si es afirmativo marcar así: ● si es negativo así ○).

DM ○ HTA	○	Atópica	○	Respiratoria	○	Infecciosa	○
Migraña	○	Reumática	○	Renal	○	Psiquiátrica	○
Epilepsia	○	Cardiaca	○	Gástrica	○	Osteo-muscular	○
Neurológica	○	Circulatorio	○	Hepática	○	Otra	○

Especifique: _____

Tratamiento médico actual: _____

Traumatismos recientes, fracturas: _____

Cirugías: _____

Pérdida de conciencia: _____ Secuelas: _____

3. Cuidado de la salud: V. Tétanos ○ V. Influenza ○ V. Neumococo ○ V. VHB ○ V. VPH ○

Papanicolaou: _____ Exploración de mamas: _____ Antígeno prostático: _____

Suplemento nutricional: _____ Consumo de alcohol ___ / ___ Consumo de tabaco ___ / ___

B. EXPLORACIÓN

1. Talla: _____ Peso: _____ IMC: _____ T.A. _____/_____ F.C. _____ Ruffier: _____
2. Agudeza visual: Sin lentes _____/_____ Utiliza lentes ○ _____/_____

Discromatopsias ○ tipo: _____ Estereopsis: _____ Estrabismo ○ tipo: _____

Escotomas ○ Región: _____ Integridad de globo y órbita ocular: _____

3. Agudeza auditiva: OD: _____ OI: _____ Trastorno del equilibrio ○ Tipo: _____

Integridad de pabellón y canal auditivo: _____

4. Caries: _____ Piezas dentales faltantes: _____ Trastorno del lenguaje ○ Cuál: _____

Integridad de cavidad nasal y oral: _____

5. Integridad corporal: Tatuajes ○ Perforaciones ○ Deformidad ○ Amputaciones ○ Artralgias ○

Inestabilidad articular ○ Rango de movimiento limitado ○ Lesiones, heridas, contusiones actuales ○

Especifique: _____

6. Cardiaca: Soplo ○ Arritmia ○ Sonidos agregados ○ ápex en _____ espacio intercostal

Pulmonar: Sibilancias ○ Estertores ○ Crepitaciones ○ Broncofonías ○ Matidez ○

Abdomen: Visceromegalias ○ Hernia ○ Masas palpables ○ Doloroso ○ Peristalsis anormal ○

Neurológica: Afección de pares craneales ○ Radiculopatías ○ Neuralgias ○ Parálisis ○

Dermatológica: Afección cutánea activa ○ Otro ○

Especifique: _____

7. Laboratoriales ○ Presenta alteraciones ○ Alteraciones: _____
8. Se aplica algún Test adicional ○ Cuál: _____ Resultado: _____
9. Riesgo a la actividad física Bajo ○ Moderado ○ Alto ○
10. Observaciones: _____
11. Calificación numérica: _____

_____ Firma Médico Evaluador

_____ Sello de la Unidad

Formato	
Formato de Investigación de Accidentes (Pág. 1 de 3)	COPGU-ENAD-F-02-20

Comisaría de Seguridad Guadalajara

Folio _____

Investigación de accidentes

Gobierno de Guadalajara

JEFATURA DE SALUD EN EL TRABAJO

No. De documento _____

Tipo de documento: _____

Fecha de emisión: _____

Revisión: _____

1. IDENTIFICACIÓN DEL INVOLUCRADO

RECONSTRUCCIÓN DE RIESGO DE TRABAJO

Nombre:					
Domicilio:		Colonia:			
Teléfono y Celular:					
Municipio:		C.P.		NSS.	
Nombramiento:		Antigüedad:			
Ultimo día de descanso previo al accidente:					
Horario del trabajador el día del accidente:	horas.				

2. IDENTIFICACIÓN DEL INCIDENTE

Área o Zona a la que pertenece:					
Fecha del día del accidente:				Hora del accidente:	horas.
Fecha del día que dejo de laborar:				Hora en que dejo de laborar:	horas.
Domicilio del sitio preciso:					
Destino final:		Lesión Observada:			
Nombre de la persona a quien informo de su accidente:					
Tipo de incidente	○ En la empresa	○ Trayecto a trabajo	○ Trayecto a domicilio	○ En comisión	

3. DESCRIPCIÓN DE LOS HECHOS

Describir bajo qué circunstancias ocurrió el incidente (cómo ocurrió, qué tarea realizaba, dónde ocurrió y qué sucedió.

1-3

Comisaría de Seguridad Guadalajara

Folio

_____

Investigación de accidentes

Gobierno de Guadalajara

JEFATURA DE SALUD EN EL TRABAJO

No. De documento

Tipo de documento: _____

Fecha de emisión: _____

Revisión: _____

4. OTROS ANTECEDENTES

Institución o primera atención médica:	
Actos inseguros	Condiciones peligrosas
Incluir otros antecedentes que puedan contribuir a la investigación del incidente, tales como: Declaración de Testigos, capacitaciones o entrenamiento, instructivos de trabajo, etc.	

Extracto del Aviso de Privacidad: Permito el uso de mi información solo para los fines solicitados, estoy enterado y leí el aviso de confidencialidad.
Declaro bajo protesta de decir verdad que todo lo señalado y que la información que proporcioné es veraz y confiable.
Cabe señalar que la información descrita en el presente dictamen, se deberá tratar en los términos más amplios de CONFIDENCIALIDAD con fundamento en lo dispuesto por la Ley General de Salud en su Artículo 34 fracción IV, Artículo 37 Párrafo Segundo, Norma Oficial Mexicana NOM-004-SSA3-2012, Del expediente clínico. Apartado 5.1, 5.4, 5.5 y 5.5.1. Para más detalles puede consultar en la siguiente página https://guadalajara.gob.mx/aviso-de-privacidad. Una vez leído lo anterior ratifico.

_____

Nombre y firma del interesado

Guadalajara, Jalisco a _____ del mes _____ de 20_____

_____ _____

Nombre del responsable del correcto llenado | Responsable del área

Posterior al llenado el Riesgo NO HABRÁ MODIFICACIONES, por lo cual es importante que se otorguen los datos correctos al momento del llenado del "Formato de Investigación de Accidentes". En caso de aclaraciones y/o modificaciones únicamente se harán cuando el IMSS lo solicite por medio de OFICIO con membrete oficial, firma y sello, sin dicho oficio NO se puede modificar el Formato ST-7.Una vez leído lo anterior, ratifico.

_____

Nombre y firma del interesado

Guadalajara, Jalisco a _____ del mes _____ de 20_____

2-3

Formato	
Formato de Investigación de Accidentes (Pág. 3 de 3)	COPGU-ENAD-F-02-20

Comisaría de Seguridad Guadalajara

Folio _____

Investigación de accidentes

Gobierno de Guadalajara

JEFATURA DE SALUD EN EL TRABAJO

No. De documento _____

Tipo de documento: _____

Fecha de emisión: _____

Revisión: _____

5. CONTROL

ACCIONES CORRECTIVAS Y/O PREVENTIVAS

Nº	Descripción de las acciones correctivas o preventivas adoptadas	Responsable de ejecución	Fecha de cumplimiento

CONFIRMACIÓN DE LAS ACCIONES CORRECTIVAS/PREVENTIVAS

Se solicita a los involucrados confirmar las acciones correctivas o preventivas, responsables de ejecución y fecha de cumplimiento por correo electrónico a más tardar 3 días después de la recepción de este informe. Posterior a esta fecha se entenderá que las medidas son aceptadas por lo que se realizará el seguimiento (control de cumplimiento) por quien emite este informe.

6. REVISIÓN

	Nombre	Cargo	Fecha	Firma
Realizado por:				
Revisado por:				
Aprobado por:				

7. SEGUIMIENTO

SEGUIMIENTO Y CIERRE DE LAS ACCIONES CORRECTIVAS/PREVENTIVAS ADOPTADAS

Nº Acción	Fecha de verificación	Estado			Evidencias de la implementación *(O/T, Charlas, Capacitación., I.T., Procedimiento. Verificación en Campo)*
		Realizado	En curso	No realizado	

3-3

Formato	
Formato Evaluación Integral Policía Sano	COPGU-ENAD-F-02-21

Comisaría de Seguridad Guadalajara

JEFATURA DE SALUD EN EL TRABAJO
FICHA REPORTE

EVALUACIÓN INTEGRAL POLICÍA SANO

FECHA:		**NOMBRAMIENTO:**	
NOMBRE:		**POLÍGONO:**	
EDAD:		**ANTIGÜEDAD:**	
NÚMERO DE EMPLEADO:		**TELÉFONO:**	

FIRMA DE CONSENTIMIENTO

TAMIZAJE PSICOLÓGICO	
FIRMA DEL APLICADOR	**FIRMA DEL APLICADOR**
RESULTADO:	

TAMIZAJE NUTRICIONAL			
PESO:		**C. ABDOMINAL:**	
TALLA:		**% GRASA**	
RESULTADO			
FIRMA DEL APLICADOR:			

TAMIZAJE MÉDICO			
TIPO DE SANGRE:	**SATO 2:**	**AGUDEZA AUDITIVA:**	
IFC	**T°**	**ENFERM. CRÓNICO DEG.**	
FR	**T/A**	**MEDICAMEMTOS**	
LESIONES FX O CX		**USO DE LENTES**	
OBSERVACIONES:			
FIRMA DEL APLICADOR:			

Cabe señalar que la información descrita en el presente, se tratará en los términos más amplios de CONFIDENCIALIDAD, con fundamento en lo dispuesto por la Ley General de Salud, artículo 34 fracción IV, artículo 37 párrafo segundo, así como de la Norma Oficial Mexicana, NOM-004-SSA3-2012, Del expediente clínico apartado 5.1, 5.5 y 5.5.1

Periférico Norte Manuel Gómez Morín 3229,
Col. Jardines de la Barranca, Guadalajara, Jal.
33 1201 6500

Gobierno de Guadalajara

Formato	
Formato Ficha de Identificación Personal	COPGU-ENAD-F-02-22

Comisaría de Seguridad Guadalajara

Gobierno de Guadalajara

LICENCIA COLECTIVA

FECHA:

FICHA DE IDENTIFICACION PERSONAL

DATOS PERSONALES			
Apellido Paterno Apellido Materno Nombre (s)			
Fecha de Nacimiento Año/mes/día		Edad:	
Sexo Masculino ( ) Femenino ( )	Estado civil:		
Domicilio personal Calle:	Número Exterior: Núm. Interior:	Colonia:	
Escolaridad:	Fecha de exámenes de Licencia Colectiva:		
Tel. Particular:	Polígono Asignado:	Tel. Polígono	Antigüedad en la Corporación:
Paciente Psiquiátrico SI ( ) NO ( )		Padecimiento:	
Medicamento que toma:		Otra Enfermedad:	

Observaciones:

Formato	
Tarjetón de Citas Salud Mental y Trabajo Social	COPGU-ENAD-F-02-23

DIA	MES	AÑO	HORA

NOMBRE _____
UBICACIÓN FÍSICA _____
No. DE EMPLEADO _____
PSIC. _____
FECHA DE INICIO _____

DIA	MES	AÑO	HORA	OBSERVACIONES:

Gobierno de Guadalajara

REGLAMENTO

- Acuda puntualmente a su cita, el día y la hora programada.
- Siempre traiga su tarjetón para registrar sus citas.
- En caso de no poder asistir a su cita avise vía telefónica 24 horas antes.
- Después de 20 minutos de la hora de su cita no se podrá brindar el servicio.
- Después de 3 faltas sin avisar la Jefatura de Salud Mental se reserva el derecho de seguir brindando atención.
- Siempre asegúrese de que le registren su siguiente cita.

COMISARIA DE LA POLICIA DE GUADALAJARA

Comisaría de Seguridad Guadalajara

JEFATURA DE SALUD MENTAL Y TRABAJO SOCIAL

DOM: PERIFERICO NORTE 3229
COL. JARDINES DE LA BARRANCA, GUAD. JAL.

TEL. 12 01 65 00 EXT. 6619 y 6528

Formato	
Formato de Entrega de Documentación	COPGU-ENAD-F-02-24

Comisaría de Seguridad Guadalajara

ENTREGA DE DOCUMENTACIÓN A ADMINISTRACIÓN DE ZONAS Y GRUPOS
FORMATO SPG-002

FECHA:

NÚMERO	CONCEPTO	DEPARTAMENTO
1		
2		
3		
4		
5		
6		
7		
8		
9		
10		
11		
12		
13		
14		
15		
16		

ENTREGA **RECIBE**

ADMINISTRADOR DE POLÍGONO/GRUPO **ADMINISTRACIÓN DE ZONAS Y GRUPOS**

Formato	
Formato de Acta de Visita de Supervisión	COPGU-ENAD-F-02-25

Comisaría de Seguridad Guadalajara

ACTA DE VISITA
ADMINISTRACIÓN DE ZONAS Y GRUPOS
FORMATO SPG-003

Fecha: _____ **Hora:** _____

Polígono y/o Grupo					
Asistencia de Personal:	Presentes	Incapacidad	Vacaciones	Ausentes	Total
	Observaciones de Personal:				

Revisión	Comentarios
Archivo	
Organización y limpieza	
Documentos pendientes de clasificación	
Listas de Asistencia	
Pendientes de entrega a la fecha	
Firmadas y selladas	
Vacaciones	
Oficios de corrección de vacaciones pendientes	
Vacaciones pendientes de cancelación	
Vacaciones pendientes de trámite	
Incapacidades	
Pendientes de envío a RH	
Pendientes de entrega de fe de erratas	
Estado de fuerza	
Fecha de última actualización	
Actualización de plataforma	
Área de trabajo	
Limpieza	
Organización	
Mobiliario y equipo	
Requisiciones pendientes de atención (enliste)	
Observaciones	

Nombre, Firma y Sello	Nombre y Firma
ADMINISTRACIÓN POLÍGONO _____	ADMINISTRACIÓN DE ZONAS Y GRUPOS

Formato	
Formato Resguardo Vehicular	COPGU-ENAD-F-02-26

COMISARÍA DE LA POLICÍA DE GUADALAJARA

RESGUARDO VEHICULAR OFICIAL

Comisaría de Seguridad Guadalajara

UNIDAD: _____

SECCIÓN: _____

KILOMETRAJE: _____

GASOLINA: Res. 1/4 1/2 3/4 Lleno

T. DE GASOLINA: SI / NO

FECHA: _____

HORA: _____

TURNO: DIURNO / NOCTURNO

Gobierno de Guadalajara

FORMATO:SPG-007 (PCK)

POLÍGONO_____

RESGUARDANTE_____

NUM. DE LICENCIA _____ **TIPO:** _____ **VIGENCIA** _____

	SI	NO		SI	NO
ANTENA GPS			MICROFONO DE RADIO		
ANTENA RADIO			MICROF. DE CODIGOS		
BURRERA			RADIO N°.		
CRISTALES			EXTINTOR		
CUARTOS			HERRAMIENTA		
DEFENSA			LLANTA DE REFACCIÓN		
ESPEJOS LATERALES			NIVEL ACEITE MOTOR		
FAROS			NIVEL ACEITE TRANSM.		
PLACAS			NIVEL ACEITE DIR. HID.		
POLVERAS ¿CUÁNTAS?			LIQUIDO DE FRENOS		
TORRETAS			RÓTULOS EN GENERAL		
BOCINAS DE CÓDIGOS			TAPICERÍA		
CAMARAS ¿CUÁNTAS?			TAPÓN DE ACEITE		
CONTROL DE CÓDIGOS			TAPÓN DE GASOLINA		
ESPEJO INTERIOR			TAPÓN DE RADIADOR		
MAMPARA			TAPETES ¿CUÁNTOS?		
GATO Y PALANCA			CARTER		

EL SUSCRITO SOY REPSONSABLE POR CUALQUIER DAÑO QUE SE LE PUDIERA OCASIONAR AL VEHÍCULO DURANTE EL TURNO Y FECHA QUE AMPARA EL PRESENTE RESGUARDO, PARA TAL EFECTO SE RECIBE EN LAS CONDICIONES SEÑALADAS EN EL INVENTARIO, ESPECIFICANDO LOS DETALLES EN GENERAL Y EL ESTADO EN QUE SE ENCUENTRA, POR LO QUE ME OBLIGO A REPORTAR INMEDIATAMENTE CUALQUIER FALLA, DESCOMPOSTURA O DAÑOS CAUSADOS AL MISMO.

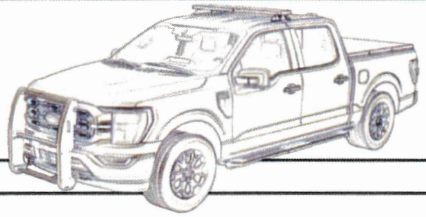

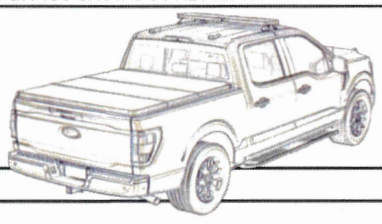

RESGUARDANTE: _____

NOMBRE Y FIRMA

RECIBE: _____

NOMBRE Y FIRMA

Formato	
Recibo de Equipo Tecnológico	COPGU-ENAD-F-02-27

Comisaría de Seguridad Guadalajara

TECNOLOGÍAS DE LA INFORMACIÓN
HOJA DE SERVICIO

FOLIO DE SERVICIO:

SOLICITANTE:
TIPO DE SERVICIO:
FECHA:

DEPARTAMENTO:
AREA ENCARGADA:

DESCRIPCIÓN DEL SERVICIO:

DESCRIPCIÓN DE LA SOLUCIÓN:

FIRMA DEL TECNICO A CARGO

FIRMA DEL SOLICITANTE

Comisaría de Seguridad Guadalajara

TECNOLOGÍAS DE LA INFORMACIÓN
HOJA DE SERVICIO

FOLIO DE SERVICIO:

SOLICITANTE:
TIPO DE SERVICIO:
FECHA:

DEPARTAMENTO:
AREA ENCARGADA:

DESCRIPCIÓN DEL SERVICIO:

DESCRIPCIÓN DE LA SOLUCIÓN:

FIRMA DEL TECNICO A CARGO

FIRMA DEL SOLICITANTE

Formato	
Recibo de Equipo Tecnológico	COPGU-ENAD-F-02-28

Comisaría de Seguridad Guadalajara

MUNICIPIO DE GUADALAJARA
RECIBO DE EQUIPO TECNOLÓGICO

Gobierno de Guadalajara

COMISARÍA DE LA POLICIA DE GUADALAJARA
FECHA:
DEPARTAMENTO:
FOLIO INTERNO :

#	PATRIMONIAL	DESCRIPCIÓN

Observaciones:

NOMBRE:
No EMPLEADO:

El servidor público que firme como resguardante se obliga a conservar y custodiar los bienes, aquiriendo las responsabilidades que se encuentre presente en el reglamento de patrimonio municipal en los artículos 44, 45 fracciones I, II Y IV, 46 Y 47, así como los demas que le refieran las leyes y reglamentos aplicables.

ENTREGA EQUIPO:

ENCARGADO DE LA OFICINA DE TECNOLOGÍAS DE LA INFORMACIÓN

DIRECCIÓN ENLACE ADMINISTRATIVO

Nota: En el caso de bienes de uso compartido, el número patrimonial deberá aparecer en las cartas de resguardo de cada uno de los responsables

Formato	
Carta de Préstamo Individual de Equipo Tecnológico	COPGU-ENAD-F-02-29

Comisaría de Seguridad Guadalajara

MUNICIPIO DE GUADALAJARA
CARTA DE PRESTAMO INDIVIDUAL
DE BIENES MUEBLES

Gobierno de Guadalajara

COMISARÍA DE LA POLICIA DE GUADALAJARA
FECHA:
DEPARTAMENTO:
FOLIO INTERNO :

#	PATRIMONIAL	DESCRIPCIÓN

NOMBRE:
No EMPLEADO:

El servidor público que tiene como resguardante se obliga a conservar y custodiar los bienes, apegando las responsabilidades que se encuentre prevenir en el reglamento de patrimonio municipal en los artículos 44, 45 fracciones I, II Y IV, 46 Y 47, así como las demas que le refieran las leyes y reglamentos aplicables.

RECIBE EQUIPO:

ENCARGADO DE LA OFICINA DE TECNOLOGÍAS DE LA INFORMACIÓN

DIRECCIÓN ENLACE ADMINISTRATIVO

Nota: En el caso de bienes de uso compartido, el número patrimonial deberá aparecer en las cartas de resguardo de cada uno de los responsables

Formato	
Formato Préstamo de Expediente	COPGU-ENAD-F-02-30

Comisaría de Seguridad Guadalajara

FORMATO DE PRÉSTAMO DE EXPEDIENTES
JEFATURA DE ARCHIVO

Fecha: _____

No	EXPEDIENTE	ESTATUS (Activo o Baja)	FOJAS (Exclusivo del Archivo)
1			

Datos del solicitante:	
Nombre del Titular:	
División o Dirección:	
Firma del Titular:	

Firma y Sello de Autorización

COMPROMISO DE CONFIDENCIALIDAD: **Con fundamento en las leyes de Protección de Datos Personales y de Seguridad Nacional, me comprometo a guardar el secreto y la confidencialidad, así como a no difundir distribuir o hacer mal uso de los datos personales asentados en el expediente que se describe arriba, y que se me proporciona en préstamo por la Jefatura de Archivo, en el entendido que de no acatar las disposiciones incurro en responsabilidad administrativa, civil y penal.**

Nombre y firma de quien recibe el expediente:		**Sello de la oficina**

Formato	
Formato de Solicitud de Información	COPGU-ENAD-F-02-31

Comisaría de Seguridad Guadalajara

DIRECCIÓN DE ENLACE ADMINISTRATIVO
JEFATURA DE ARCHIVO
FORMATO DE SOLICITUD DE INFORMACIÓN
OFICINAS DE LA COMISARÍA

Fecha: _____

No	Descripción de la Información Solicitada *(Favor de anotar todos los datos necesarios para la fácil localización de la información que solicita)*	Copia compulsada	Copia simple
1			
2			
3			
4			
5			

COMPROMISO DE CONFIDENCIALIDAD: **Con fundamento en las leyes de protección de datos personales y en la Ley de Seguridad Nacional, me comprometo a guardar el secreto y la confidencialidad, así como a no difundir distribuir o hacer mal uso de los datos personales asentados en la información que se describe arriba, y que se me proporciona por la Jefatura de Archivo, en el entendido que de no acatar las disposiciones incurro en responsabilidad administrativa, civil y penal.**

Datos del solicitante:	
División o Dirección:	
Nombre del Titular:	
Firma del Solicitante:	

Nombre de quien recibe la información:	
Firma:	

NOTA: Cuando la solicitud sea resultado de una petición de autoridad judicial favor de anexar copia del oficio correspondiente.

Formato	
Formato de Solicitud de Información Titulares	COPGU-ENAD-F-02-32

Comisaría de Seguridad Guadalajara

FICHA DE SOLICITUD DE INFORMACIÓN

TITULARES DE LA INFORMACIÓN

Fecha: _____

Datos del Solicitante:		
Apellido Paterno	**Apellido Materno**	**Nombre(s)**
Cargo o nombramiento:		
Oficina o ubicación:		

Descripción de la Información Solicitada

Motivo de la Solicitud		
Trámites personales	**Convocatoria de promoción**	**Trámite ante Recursos Humanos**

Firma del Solicitante

Nombre de quien entregó la información

4. Glosario

Archivo: Conjunto orgánico de documentos en cualquier soporte, que son producidos o recibidos por los sujetos obligados o los particulares en el ejercicio de sus atribuciones o en el desarrollo de sus actividades;

Áreas: Diferentes Divisiones, Direcciones, Unidades y oficinas que integran la Comisaria;

Baja documental: Eliminación de aquella documentación que haya prescrito en sus valores administrativos, legales, fiscales o contables, y que no contenga valores históricos;

Conservación de archivos: Conjunto de procedimientos y medidas destinados a asegurar la preservación y la prevención de alteraciones físicas de la información de los documentos de archivo;

Comisaría: La Comisaría de la Policía de Guadalajara;

Comisario de Agrupamiento: Es la persona designada para supervisar y coordinar en el territorio municipal de Guadalajara a los grupos operativos de la Comisaría;

Comisario de Región: Es la persona designada para supervisar y coordinar el territorio municipal de la región dividido en polígonos y cuadrantes para los fines de la operatividad;

Comisario General: Es la persona designada por el Presidente Municipal para ser el titular de la Comisaría de la Policía de Guadalajara;

Comisario Jefe: Es la persona quien tienen a su mando la División de Operaciones Regionales y Agrupamientos, a la que le corresponden los grupos operativos que desarrollan su función en las tres regiones operativas en las que se divide el municipio, zonas y cuadrantes;

Cuadrante: División mínima de responsabilidad territorial en materia policial;

CUIP: Clave Única de Identificación Personal, emitida por el Sistema Nacional de Seguridad Pública proporcionada al personal que concluye satisfactoriamente el Proceso de Inscripción.

Días económicos. Son los días de descanso otorgados por logro sindical.

Documento de archivo: A aquel que registra un hecho, acto administrativo, jurídico, fiscal o contable producido, recibido y utilizado en el ejercicio de las facultades, competencias o funciones de los sujetos obligados, con independencia de su soporte documental;

Disposición documental: A la selección sistemática de los expedientes de los archivos de trámite o concentración cuya vigencia documental o uso ha prescrito, con el fin de realizar transferencias ordenadas o bajas documentales;

Expediente: A la unidad documental compuesta por documentos de archivo, ordenados y relacionados por un mismo asunto, actividad o trámite de los sujetos obligados;

Gestión documental: Al tratamiento integral de la documentación a lo largo de su ciclo vital, a través de la ejecución de procesos de producción, organización, acceso, consulta, valoración documental y conservación;

Información clasificada como confidencial: Los expedientes de personal, en lo que respecta a la confidencialidad, se rigen por las leyes de Transparencia y Acceso a la Información y Protección de Datos Personales en Posesión de Sujetos Obligados establecidos en la ley federal y estatal, así como lo establecido en los reglamentos de la materia. Por lo que en principio toda la información contenida en los expedientes es confidencial, en virtud de contener datos personales;

Jefe de Cuadrante: Es la persona designada para llevar a cabo la operatividad policial de administrar, distribuir y supervisar al personal asignado al cuadrante;

Licencia: Derecho que tiene todo servidor público de asuntarse de sus funciones con o sin goce de sueldo durante el periodo y condiciones que marca la legislación vigente en la materia.

Manual: Instrumento administrativo que contiene en forma explícita, ordenada y sistemática información sobre objetivos, políticas, atribuciones, organización y procedimientos de los órganos de una institución; así como las instrucciones o acuerdos que se consideren necesarios para la ejecución del trabajo asignado al personal teniendo marco de referencia los objetivos de la institución;

MIR: Matriz de Indicadores de Resultados del Gobierno Municipal de Guadalajara;

Personal autorizado. Áreas de la Comisaría, la Dirección de Recursos Humanos del Ayuntamiento que por el ejercicio de sus funciones tengan que consultar la información contenida en los expedientes, así como el titular de la información y las autoridades judiciales que lo soliciten;

Polígono: Área geográfica delimitada en cuadrantes que proporcionan vigilancia para la Prevención de faltas administrativas y delitos;

Región: Conjunto de zonas operativas de la Comisaría;

Viabilidad: Es la cualidad de viable es decir, que tiene probabilidades de llevarse a cabo o de concretarse gracias a sus circunstancias o características.

----------ESPACIO EN BLANCO FIN DEL TEXTO----------

5. Autorizaciones

Firma De Autorización	
Maestro Juan Pablo Hernández González	
Titular de la Comisaría de la Policía de Guadalajara	
Visto Bueno	**Asesoría y Supervisión**
Ing. Eliseo Zúñiga Gutiérrez	Lic. José Alan Martín Jiménez Yáñez
Titular de la Dirección de Innovación Gubernamental	**Titular de la Jefatura del Departamento de Gestión de la Calidad**

La presente hoja forma parte del Manual de Procedimientos de la **Dirección de Enlace Administrativo COPGU-ENAD-MP-02-0822**, de la **Comisaría de la Policía de Guadalajara,** Fecha de elaboración: Febrero 2018, Fecha de Actualización: Agosto 2022 Versión: 02


Gobierno de
Guadalajara