

Gaceta Municipal

SUPLEMENTO. Tomo IV. Ejemplar 4. Primera Sección. Año 104. 6 de julio de 2021

MANUAL DE PROCEDIMIENTOS. DIVISIÓN DE INTELIGENCIA. COMISARÍA DE LA POLICÍA DE GUADALAJARA



Guadalajara
La Ciudad



Gobierno de
Guadalajara

Lic. Eduardo Fabián Martínez Lomelí
*Presidente Municipal Interino de
Guadalajara*

Mtro. Víctor Manuel Sánchez Orozco
Secretario General

Lic. Alejandro Rodríguez Cárdenas
*Director de Archivo Municipal de
Guadalajara*

Comisión Editorial
Mónica Ruvalcaba Osthoff
Mirna Lizbeth Oliva Gómez
Karla Alejandrina Serratos Ríos
Gloria Adriana Gasga García
Sandra Julissa Navarro Guevara
Patricia Hernández Urbina

**Registro Nacional de Archivo
Código**

MX14039 AMG

Diseño
Coordinación General de
Comunicación Institucional

Edición e Impresión
Archivo Municipal de Guadalajara
Esmeralda No. 2486
Col. Verde Valle
C.P. 44550 Tel/Fax 3122 6581

La Gaceta Municipal es el órgano oficial
de información del Ayuntamiento de
Guadalajara

Gaceta Municipal

Fecha de publicación: 6 de julio de 2021

Índice

MANUAL DE PROCEDIMIENTOS. DIVISIÓN DE
INTELELIGENCIA. COMISARÍA DE LA POLICÍA DE
GUADALAJARA.....3



**Comisaría
de la Policía**
Guadalajara

Manual de **Procedimientos**

División de Inteligencia

COPGU-DIIN-MP-01-0621

Fecha de elaboración: Enero 2018

Fecha de actualización: Junio 2021

Versión: 01

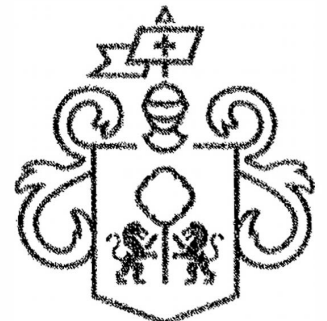

**Gobierno de
Guadalajara**

Índice

A. Presentación	1
B. Políticas generales de uso del manual de procedimientos	2
C. Objetivos del manual de procedimientos.....	3
1. Inventario de procedimientos.....	4
2. Diagramas de flujo	6
3. Formatos	71
4. Glosario.....	78
5. Autorizaciones	82

-----ESPACIO EN BLANCO FIN DEL TEXTO-----

A. Presentación

El presente Manual de Procedimientos tiene como propósito contar con una guía rápida y específica que incluya la operación y desarrollo de las actividades de las diferentes áreas del Gobierno Municipal de Guadalajara; así como servir de instrumento de apoyo para la mejora institucional.

Incluye en forma ordenada y secuencial las operaciones de los procedimientos a seguir para las actividades laborales, motivando con ello un buen desarrollo administrativo y dando cumplimiento a lo establecido en el Código de Gobierno Municipal de Guadalajara.

Este documento está sujeto a actualización conforme se presenten variaciones en la ejecución de los procedimientos, en la normatividad establecida, en la estructura orgánica o bien en algún otro aspecto que influya en la operatividad del mismo.

-----ESPACIO EN BLANCO FIN DEL TEXTO-----

B. Políticas generales de uso del manual de procedimientos

1. El Manual de Procedimientos debe estar disponible para consulta del personal que labora en el Gobierno Municipal de Guadalajara, así como de la ciudadanía en general.

2. El o la Funcionaria de primer nivel o responsable de la Dirección del área responsable de la elaboración y del contenido del manual, es la persona encargada de difundir al personal interno el presente documento, así mismo en los casos en que se actualice el documento informarles oportunamente.

3. El Manual de Procedimientos es un documento oficial e institucional, el cual debe presentar las firmas de autorización, Visto Bueno y Asesoría y Supervisión de los y las siguientes funcionarias:

- Titular de la Coordinación General o titular de la dependencia del área que elabora el manual
- Titular de la Dirección de área que elabora el manual
- Titular de la Dirección de Innovación Gubernamental
- Departamento de Gestión de la Calidad

4. El Manual de Procedimientos contiene un cuadro de control ubicado en la portada con las siguientes especificaciones:

Fecha de elaboración: Mes y año en que se elaboró la 1ª versión del manual. Para las áreas que lo elaboren por primera vez éste será el manual vigente.

Fecha de actualización: Mes y año de la versión más reciente y vigente del manual para las áreas que lo actualicen.

Versión: Número consecutivo que representa las veces en que el manual se ha actualizado y que va en relación con el campo de "Fecha de actualización".

Código del manual: Código asignado al Manual de Procedimientos y representado por las iniciales de la Coordinación General o Dependencia (AAAAA), seguido por las iniciales de la Dirección de Área (BBBB), tipo de documento (MP), número de versión (00), y fecha de elaboración o actualización (MMAA).

C. Objetivos del manual de procedimientos

Este Manual de Procedimientos es un documento informativo, cuyos objetivos son:

- Servir de marco de referencia y guía para llevar a cabo el trabajo diario de cada unidad, orientadas a la consecución de los objetivos de la dependencia además de contribuir a la división del trabajo, capacitación y medición de su desempeño.
- Delimitar las responsabilidades y competencias de todas las áreas que componen la organización, para detectar omisiones y evitar duplicidad de funciones.
- Actuar como medio de información, comunicación y difusión para apoyar la inducción del personal de nuevo ingreso al contexto de la institución.
- Contribuir a fundamentar los programas de trabajo y presupuestos de las dependencias.
- Describir los procesos sustantivos del área, así como los procedimientos que lo conforman y sus operaciones en forma ordenada, secuencial y detallada.
- Implementar formalmente los métodos y técnicas de trabajo que deben seguirse para la realización de las actividades.
- Otorgar al servidor público una visión integral de sus funciones y responsabilidades operativas al ofrecerle la descripción del procedimiento en su conjunto, así como las interrelaciones de éste con otras unidades de trabajo para la realización de las funciones asignadas.
- Servir como base para identificar áreas de oportunidad de mejora en los procedimientos.

-----ESPACIO EN BLANCO FIN DEL TEXTO-----

1. Inventario de procedimientos

Procedimiento	Código	Pág.	SGC
Consulta UDAI	COPGU-DIIN-P-01-01	7	No
Captura de Informe Policial Homologado	COPGU-DIIN-P-01-02	10	No
Análisis y Seguimiento de Denuncia	COPGU-DIIN-P-01-03	12	No
Análisis Incidencia Delictiva	COPGU-DIIN-P-01-04	14	No
Analisis Fichas Delictivas	COPGU-DIIN-P-01-05	16	No
Registro AFIS	COPGU-DIIN-P-01-06	18	No
Seguimiento de Reportes Ciudadanos (Denuncias)	COPGU-DIIN-P-01-07	20	No
Estudio Situacional Incidencia Delictiva	COPGU-DIIN-P-01-08	22	No
Estudio Situacional Eventos Especiales	COPGU-DIIN-P-01-09	24	No
Recepción y Control de Llamadas	COPGU-DIIN-P-01-10	26	No
Despacho de Reportes Linea de Telefonía	COPGU-DIIN-P-01-11	28	No
Despacho de Reportes "911" en Campo	COPGU-DIIN-P-01-12	30	No
Despacho de Alertas Botón Seguras en la Ciudad	COPGU-DIIN-P-01-13	32	No
Monitoreo Botón Seguras en la Ciudad	COPGU-DIIN-P-01-14	34	No
Despacho de Alertas Negocio en Contacto	COPGU-DIIN-P-01-15	36	No
Video Vigilancia	COPGU-DIIN-P-01-16	38	No
Roles de Supervisión	COPGU-DIIN-P-01-17	40	No
Control y Administración de Sistemas	COPGU-DIIN-P-01-18	42	No

Procedimiento	Código	Pág.	SGC
Elaboración Reporte de Novedades	COPGU-DIIN-P-01-19	44	No
Instalación de la Aplicación del Programa Negocio en Contacto	COPGU-DIIN-P-01-20	46	No
Captura de Información en Base de Datos	COPGU-DIIN-P-01-21	48	No
Generación de Estadística de Incidencia Delictiva	COPGU-DIIN-P-01-22	50	No
Mapeo Incidencia Delictiva	COPGU-DIIN-P-01-23	52	No
Registro, Captura y Asignación de oficios de Medidas Cautelares y Suspensión Condicional del Proceso	COPGU-DIIN-P-01-24	54	No
Entrega de Citatorios Medidas Cautelares y Suspensión Condicional del Proceso	COPGU-DIIN-P-01-25	56	No
Supervisión de Medidas Cautelares y Suspensión Condicional del Proceso	COPGU-DIIN-P-01-26	59	No
Procesamiento del Lugar de la Intervención	COPGU-DIIN-P-01-27	61	No
Atención de Reporte de Persona Desparecida	COPGU-DIIN-P-01-28	64	No
Búsqueda de Persona Desparecida	COPGU-DIIN-P-01-29	67	No
Procesamiento y Seguimiento de Reportes Recibidos de la COBUPEJ	COPGU-DIIN-P-01-30	69	No

Código del procedimiento

Código asignado al procedimiento y representado por las iniciales de la Coordinación General o Dependencia (AAAAA), seguido por las iniciales de la Dirección de Área (BBBB), tipo de documento (P), número de versión (00), y número consecutivo (00).

2. Diagramas de flujo

Símbolo	Significado
	Inicio de diagrama de flujo
	Conector intermedio
	Espera
	Fin de diagrama de flujo
	Actividad
	Decisión exclusiva
	Puerta de enlace paralela
	Flujo de secuencia

Identificación Organizacional	
Coordinación o Dependencia:	Comisaría de la Policía de Guadalajara
Dirección:	División de Inteligencia
Área:	Unidad de Analisis e Información
Procedimiento:	Consulta UDAI
Código de procedimiento:	COPGU-DIIN-P-01-01
Fecha de Elaboración:	03 de Diciembre del 2020
Persona que Elaboró:	Lic. Victor Hugo Bravo Mora
Responsable de Área que Revisó:	Policía Tercero Miguel Adame Serrano
Titular de la Dependencia que Autoriza:	Cap. 1° Ret. Lic. Alfonso Quintero Amador
Firmas:	Fecha de Autorización: Junio 2021
Persona que Elaboró:  Lic. Victor Hugo Bravo Mora	Responsable del área que Revisó:  Policía Tercero Miguel Adame Serrano
Titular del la Dependencia que Autoriza:  Cap. 1° Ret. Lic. Alfonso Quintero Amador	

Diagrama de Flujo

Consulta UDAI (Pág. 1 de 2) COPGU-DIIN-P-01-01

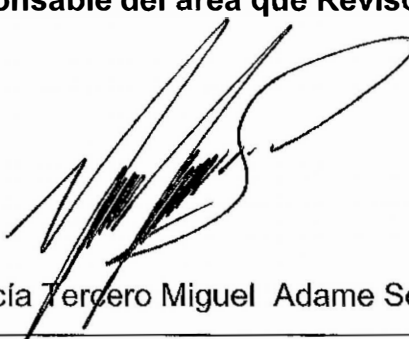
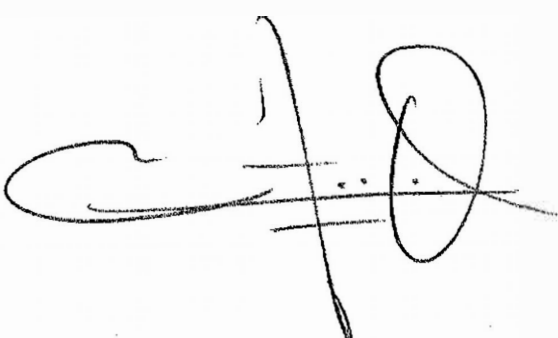

Diagrama de Flujo

Consulta UDAI (Pág. 2 de 2) COPGU-DIIN-P-01-01

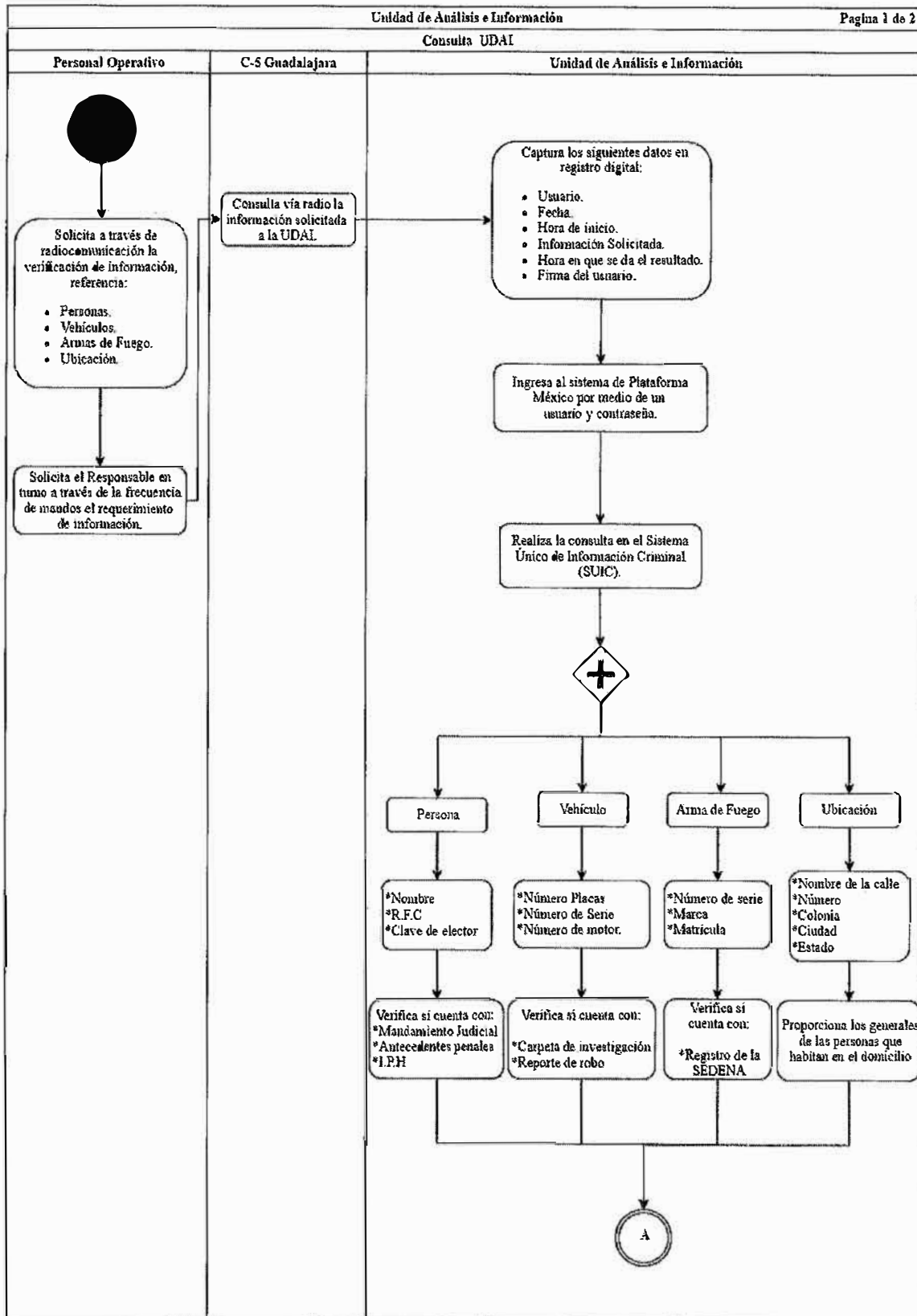
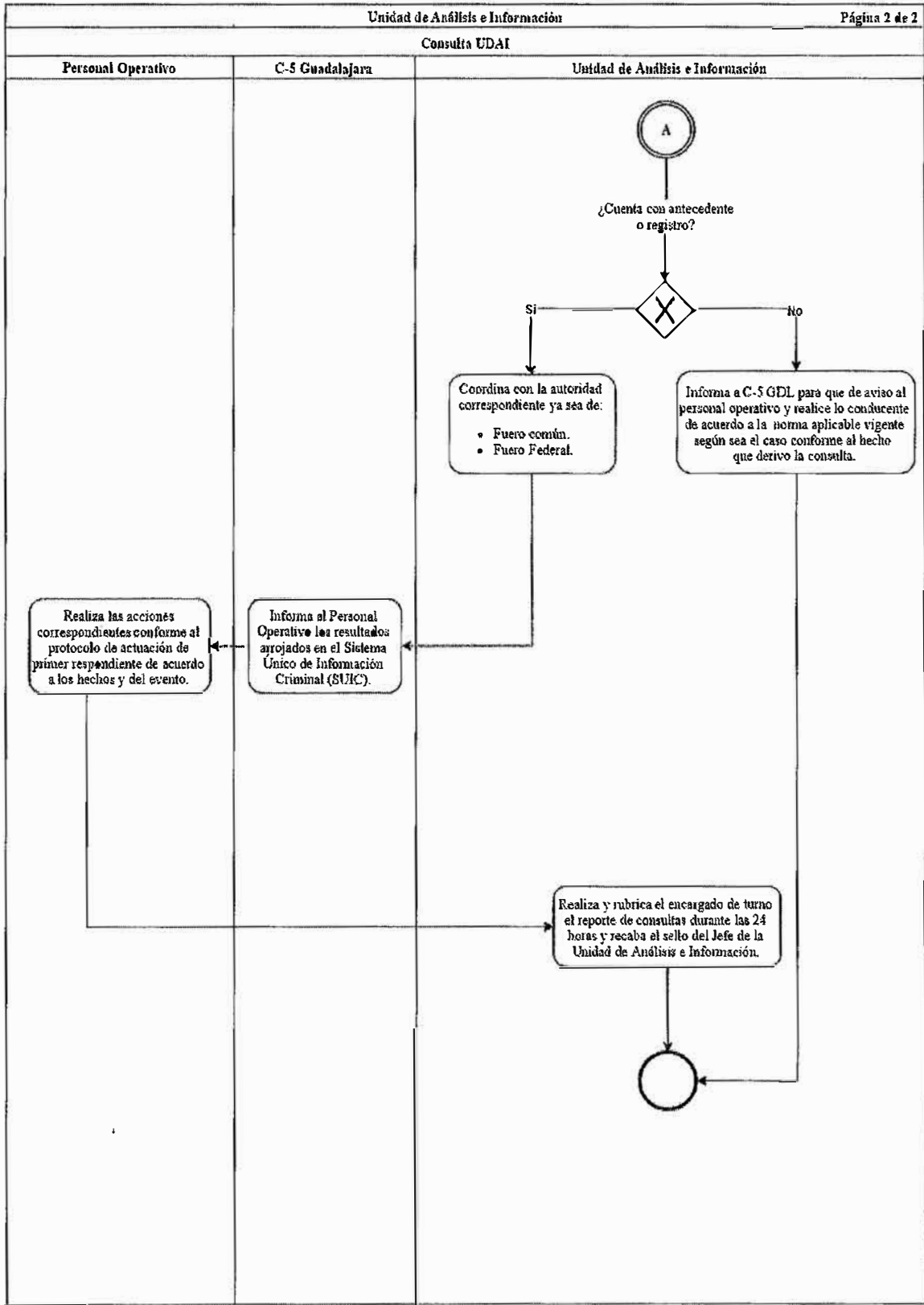

Identificación Organizacional	
Coordinación o Dependencia:	Comisaría de la Policía de Guadalajara
Dirección:	División de Inteligencia
Área:	Unidad de Analisis e Información
Procedimiento:	Captura de Informe Policial Homologado
Código de procedimiento:	COPGU-DIIN-P-01-02
Fecha de Elaboración:	23 de Marzo del 2021
Persona que Elaboró:	Lic. Víctor Hugo Bravo Mora
Responsable de Área que Revisó:	Policía Tercero Miguel Adame Serrano
Titular de la Dependencia que Autoriza:	Cap. 1° Ret. Lic. Alfonso Quintero Amador
Firmas:	Fecha de Autorización: Junio 2021
Persona que Elaboró:  Lic. Víctor Hugo Bravo Mora	Responsable del área que Revisó:  Policía Tercero Miguel Adame Serrano
Titular del la Dependencia que Autoriza:  Cap. 1° Ret. Lic. Alfonso Quintero Amador	

Diagrama de Flujo

Captura Informe Policial Homologado

COPGU-DIIN-P-01-02

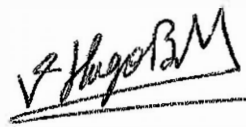
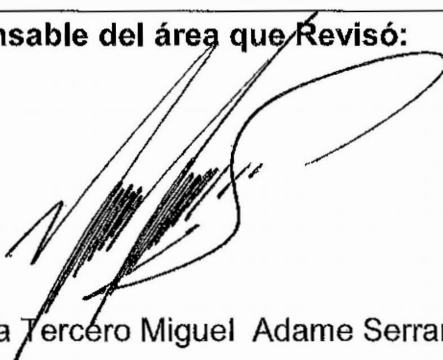
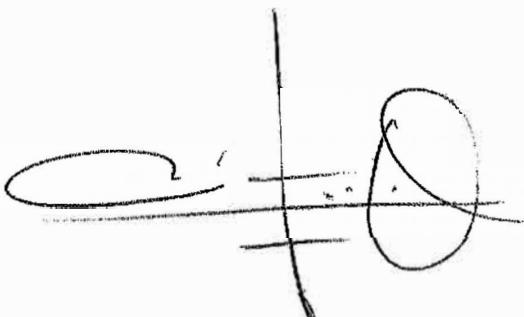
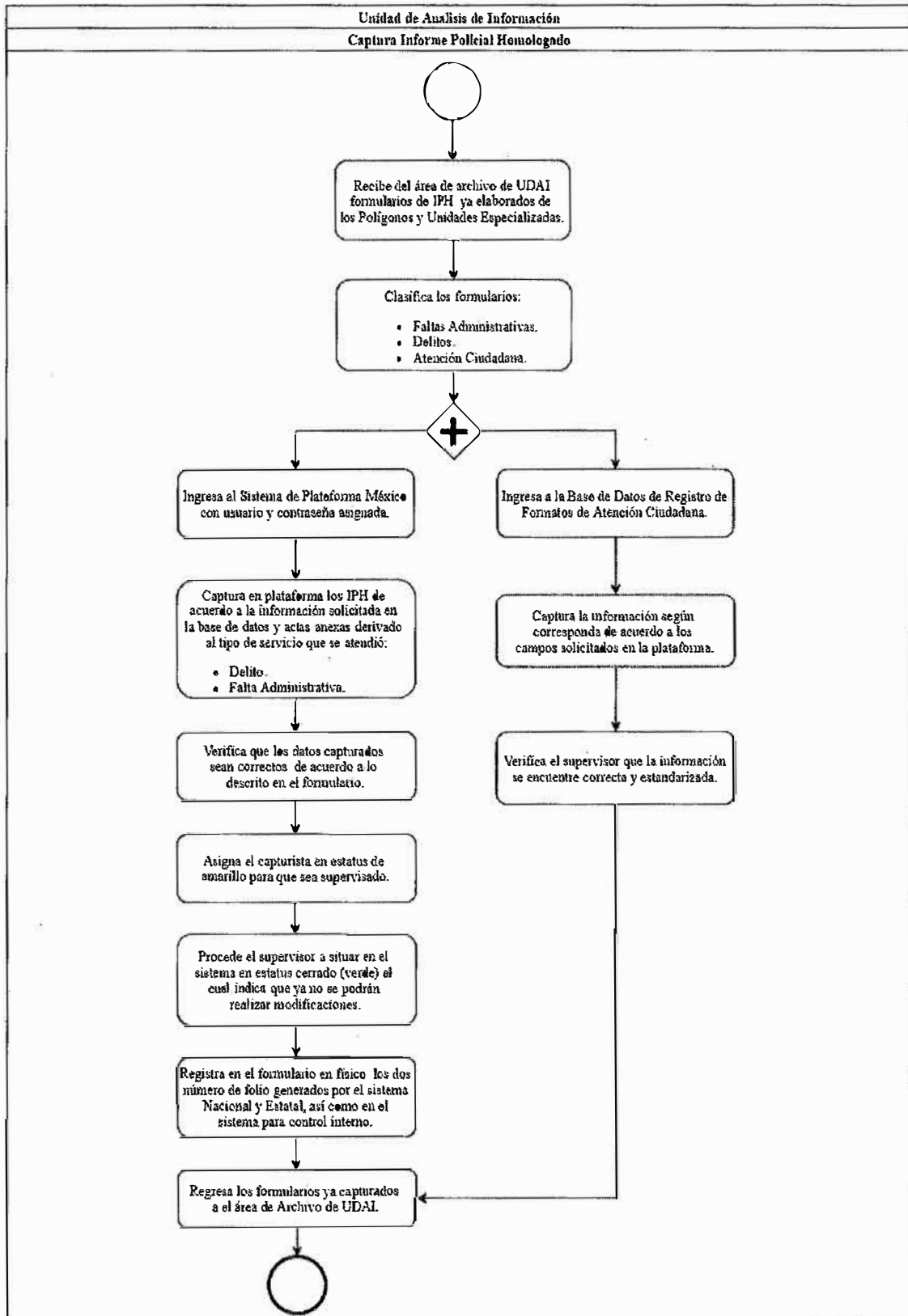

Identificación Organizacional	
Coordinación o Dependencia:	Comisaría de la Policía de Guadalajara
Dirección:	División de Inteligencia
Área:	Unidad de Análisis e Información
Procedimiento:	Análisis y Seguimiento de Denuncia
Código de procedimiento:	COPGU-DIIN-P-01-03
Fecha de Elaboración:	24 de Marzo del 2021
Persona que Elaboró:	Lic. Victor Hugo Bravo Mora
Responsable de Área que Revisó:	Policía Tercero Miguel Adame Serrano
Titular de la Dependencia que Autoriza:	Cap. 1° Ret. Lic. Alfonso Quintero Amador
Firmas:	Fecha de Autorización: Junio 2021
Persona que Elaboró:  Lic. Victor Hugo Bravo Mora	Responsable del área que Revisó:  Policía Tercero Miguel Adame Serrano
Titular de la Dependencia que Autoriza:  Cap. 1° Ret. Lic. Alfonso Quintero Amador	



Diagrama de Flujo

Análisis y Seguimiento de Denuncia

COPGU-DIIN-P-01-03

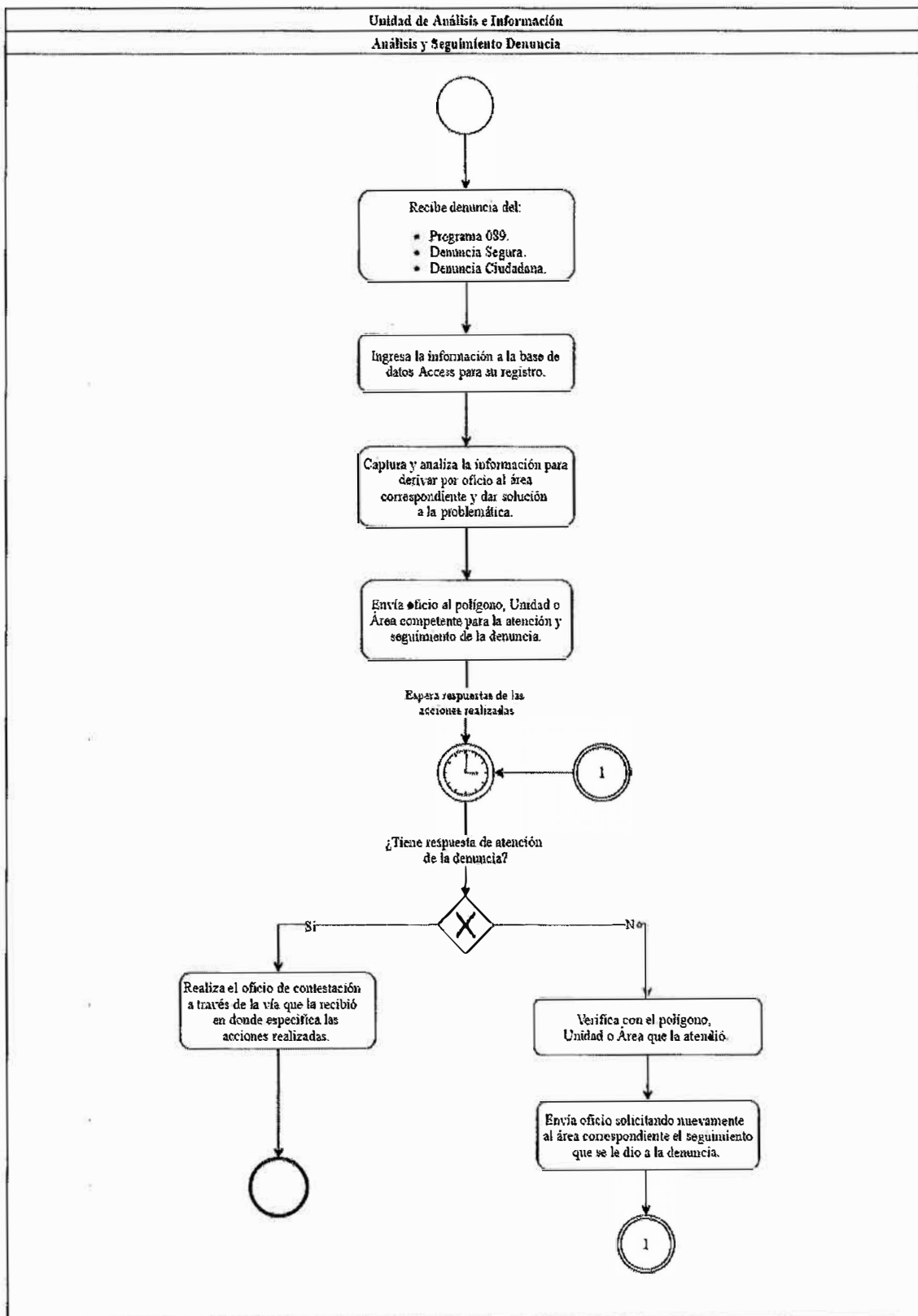

Identificación Organizacional	
Coordinación o Dependencia:	Comisaría de la Policía de Guadalajara
Dirección:	División de Inteligencia
Área:	Unidad de Análisis e Información
Procedimiento:	Análisis Incidencia Delictiva
Código de procedimiento:	COPGU-DIIN-P-01-04
Fecha de Elaboración:	24 de Marzo del 2021
Persona que Elaboró:	Lic. Victor Hugo Bravo Mora
Responsable de Área que Revisó:	Policía Tercero Miguel Adame Serrano
Titular de la Dependencia que Autoriza:	Cap. 1° Ret. Lic. Alfonso Quintero Amador
Firmas:	Fecha de Autorización: Junio 2021
Persona que Elaboró:  Lic. Victor Hugo Bravo Mora	Responsable del área que Revisó:  Policía Tercero Miguel Adame Serrano
Titular de la Dependencia que Autoriza:  Cap. 1° Ret. Lic. Alfonso Quintero Amador	

Diagrama de Flujo

Análisis Incidencia Delictiva **COPGU-DIIN-P-01-04**



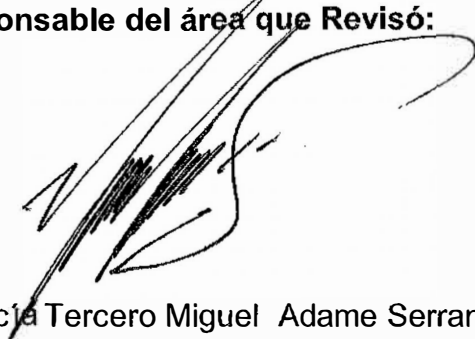
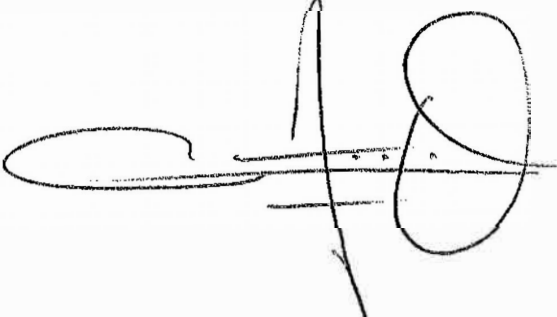
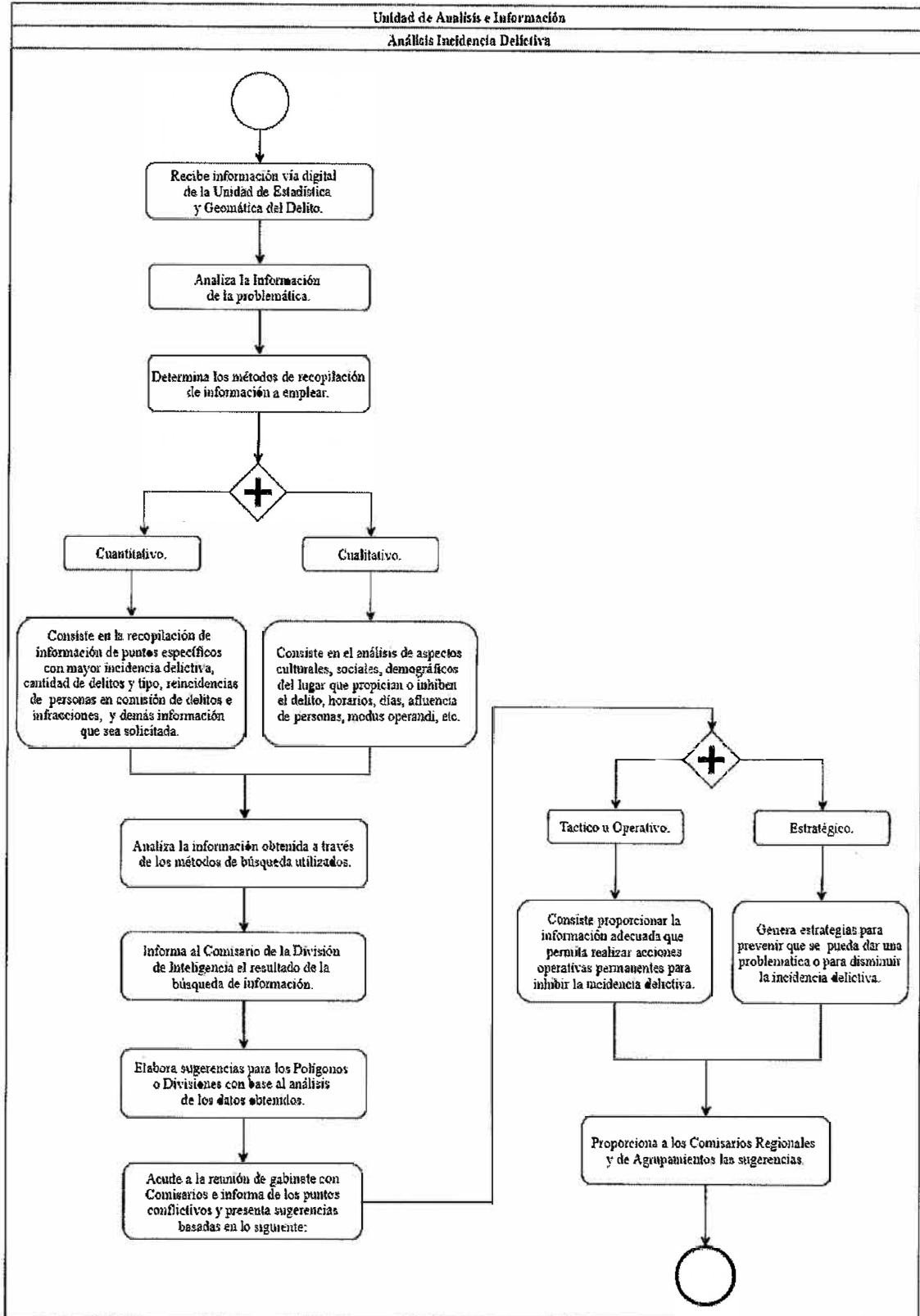

Identificación Organizacional	
Coordinación o Dependencia:	Comisaría de la Policía de Guadalajara
Dirección:	División de Inteligencia
Área:	Unidad de Análisis e Información
Procedimiento:	Análisis Ficha Delictiva
Código de procedimiento:	COPGU-DIIN-P-01-05
Fecha de Elaboración:	25 de Marzo del 2021
Persona que Elaboró:	Lic. Victor Hugo Bravo Mora
Responsable de Área que Revisó:	Policía Tercero Miguel Adame Serrano
Titular de la Dependencia que Autoriza:	Cap. 1° Ret. Lic. Alfonso Quintero Amador
Firmas:	Fecha de Autorización: Junio 2021
Persona que Elaboró:  Lic. Victor Hugo Bravo Mora	Responsable del área que Revisó:  Policía Tercero Miguel Adame Serrano
Titular de la Dependencia que Autoriza:  Cap. 1° Ret. Lic. Alfonso Quintero Amador	



Diagrama de Flujo

Análisis Fichas Delictivas

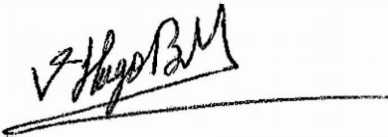
COPGU-DIIN-P-01-05

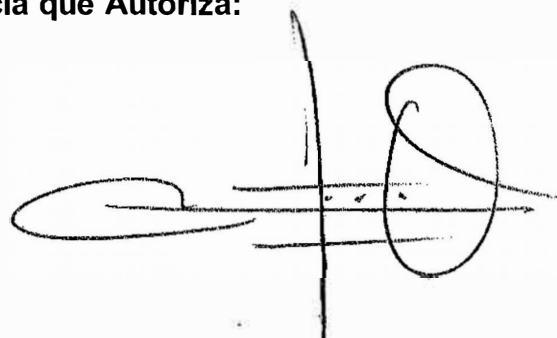
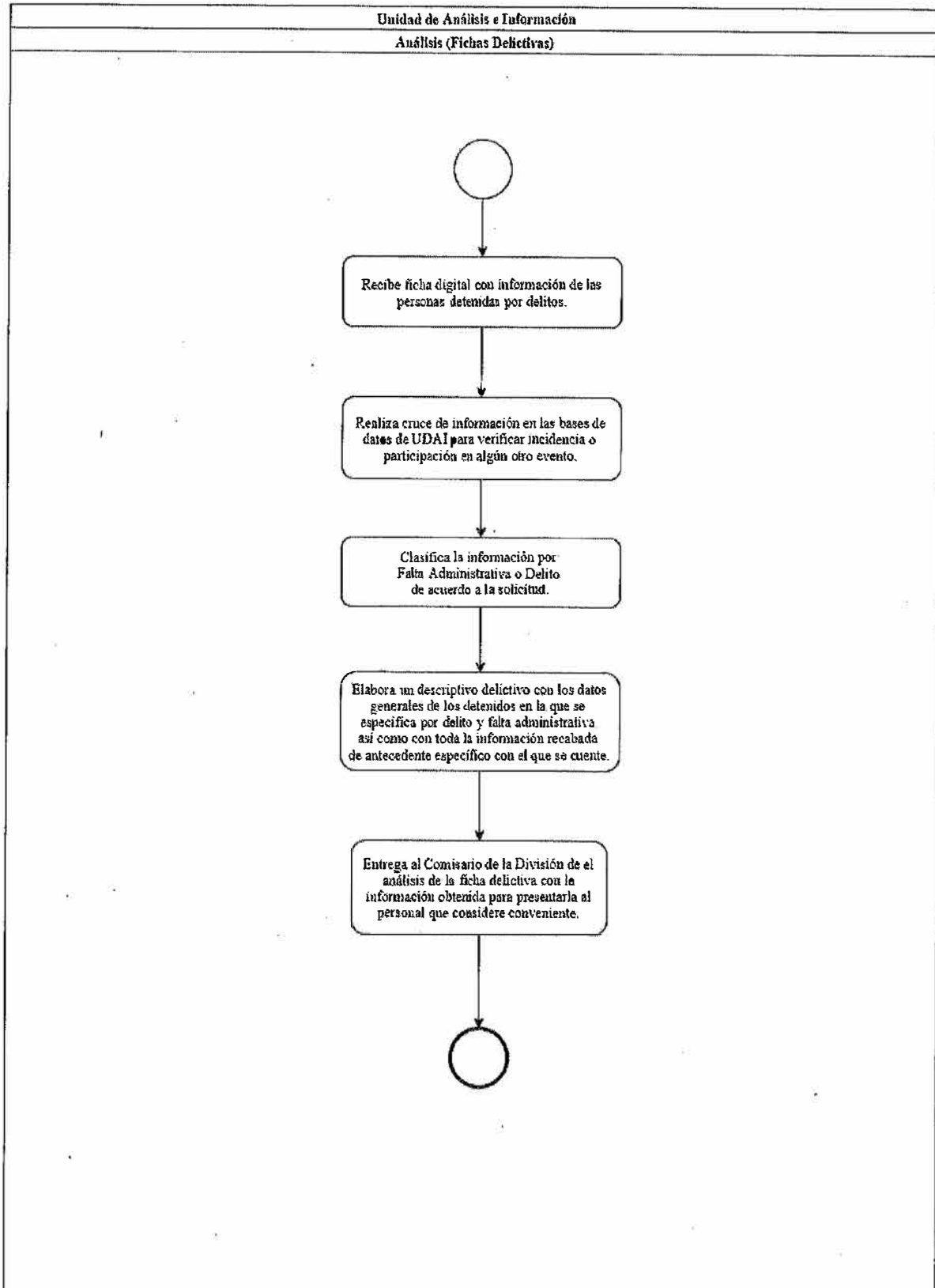

Identificación Organizacional	
Coordinación o Dependencia:	Comisaría de la Policía de Guadalajara
Dirección:	División de Inteligencia
Área:	Unidad de Analisis e Información
Procedimiento:	Registro AFIS
Código de procedimiento:	COPGU-DIIN-P-01-06
Fecha de Elaboración:	26 de Marzo del 2021
Persona que Elaboró:	Lic. Victor Hugo Bravo Mora
Responsable de Área que Revisó:	Policía Tercero Miguel Adame Serrano
Titular de la Dependencia que Autoriza:	Cap. 1° Ret. Lic. Alfonso Quintero Amador
Firmas:	Fecha de Autorización: Junio 2021
Persona que Elaboró:  Lic. Victor Hugo Bravo Mora	Responsable del área que Revisó:  Policía Tercero Miguel Adame Serrano
Titular del la Dependencia que Autoriza:  Cap. 1° Ret. Lic. Alfonso Quintero Amador	

Diagrama de Flujo

Registro AFIS	COPGU-DIIN-P-01-06
---------------	--------------------

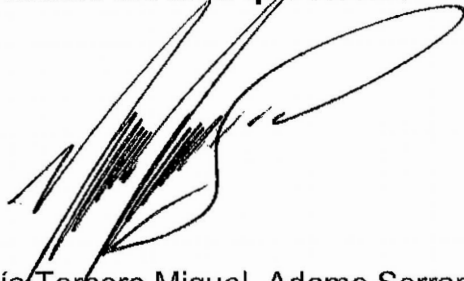
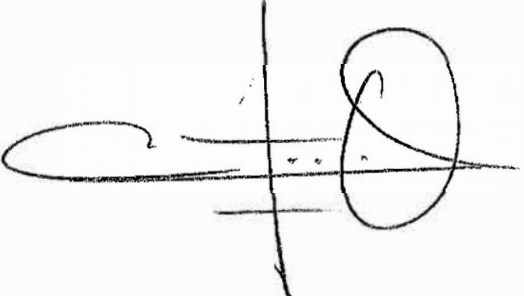
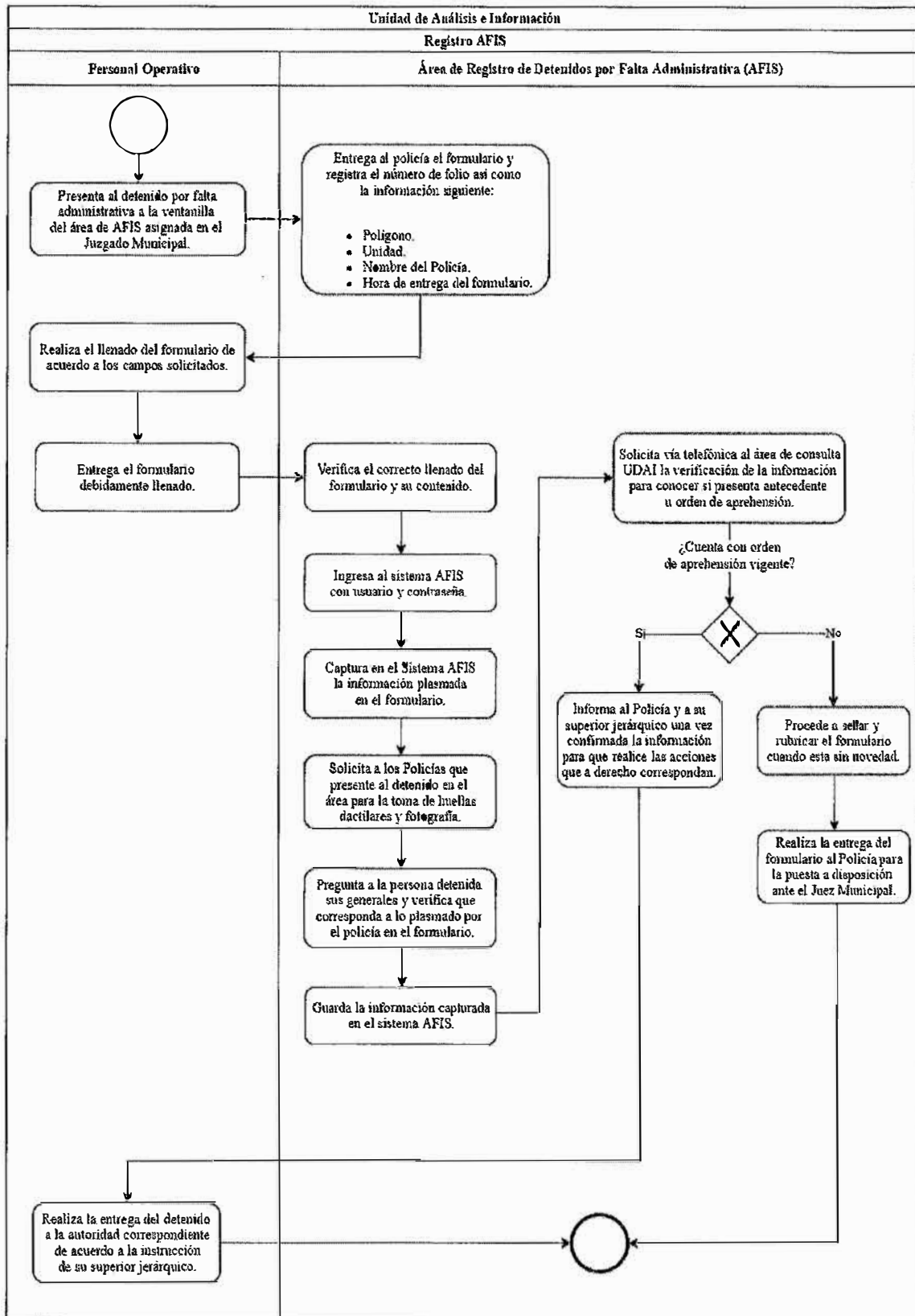

Identificación Organizacional	
Coordinación o Dependencia:	Comisaría de la Policía de Guadalajara
Dirección:	División de Inteligencia
Área:	Unidad de Investigación
Procedimiento:	Seguimiento de Reportes Ciudadanos (Denuncias)
Código de procedimiento:	COPGU-DIIN-P-01-07
Fecha de Elaboración:	14 de Diciembre del 2020
Persona que Elaboró:	Lic. Victor Hugo Bravo Mora
Responsable de Área que Revisó:	Cap. Pil. Av. Ret. Rene Agustín Sánchez Razo
Titular de la Dependencia que Autoriza:	Cap. 1° Ret. Lic. Alfonso Quintero Amador
Firmas:	Fecha de Autorización: Junio 2021
Persona que Elaboró:  Lic. Victor Hugo Bravo Mora	Responsable de área que Revisó:  Cap. Pil. Av. Ret. Rene Agustín Sánchez Razo
Titular de la Dependencia que Autoriza:  Cap. 1° Ret. Lic. Alfonso Quintero Amador	

Diagrama de Flujo

Seguimiento de Reportes Ciudadanos (Denuncias)	COPGU-DIIN-P-01-07
--	--------------------

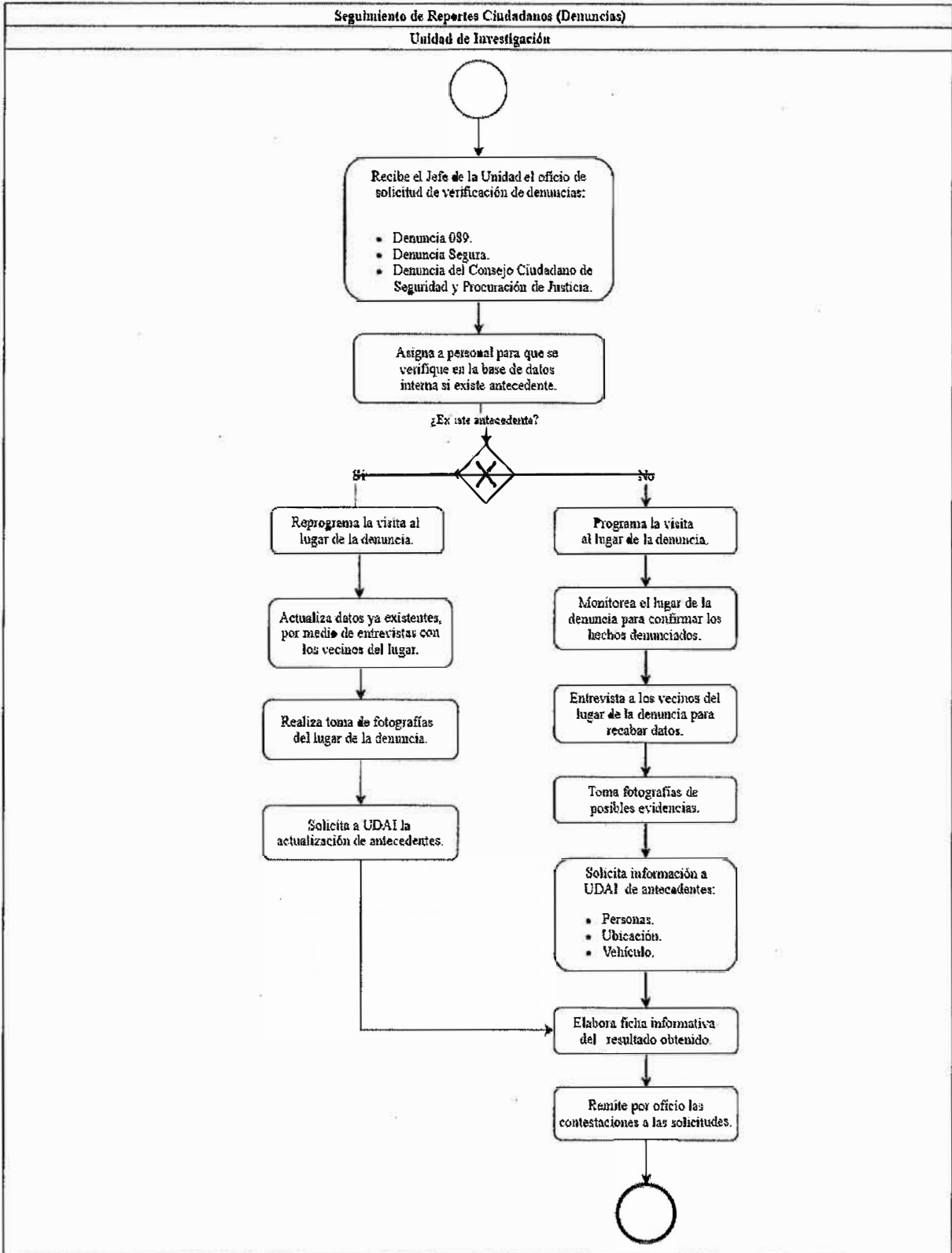



Identificación Organizacional	
Coordinación o Dependencia:	Comisaría de la Policía de Guadalajara
Dirección:	División de Inteligencia
Área:	Unidad de Investigación
Procedimiento:	Estudio Situacional Incidencia Delictiva.
Código de procedimiento:	COPGU-DIIN-P-01-08
Fecha de Elaboración:	03 de Abril del 2021
Persona que Elaboró:	Lic. Victor Hugo Bravo Mora
Responsable de Área que Revisó:	Cap. Pil. Av. Ret. Rene Agustín Sánchez Razo
Titular de la Dependencia que Autoriza:	Cap. 1° Ret. Lic. Alfonso Quintero Amador
Firmas:	Fecha de Autorización: Junio 2021
Persona que Elaboró:  Lic. Victor Hugo Bravo Mora	Responsable de área que Revisó:  Cap. Pil. Av. Ret. Rene Agustín Sánchez Razo
Titular de la Dependencia que Autoriza:  Cap. 1° Ret. Lic. Alfonso Quintero Amador	

Diagrama de Flujo

Estudio Situacional Incidencia Delictiva.

COPGU-DIIN-P-01-08

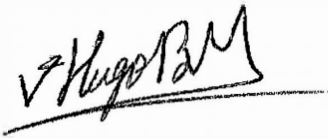

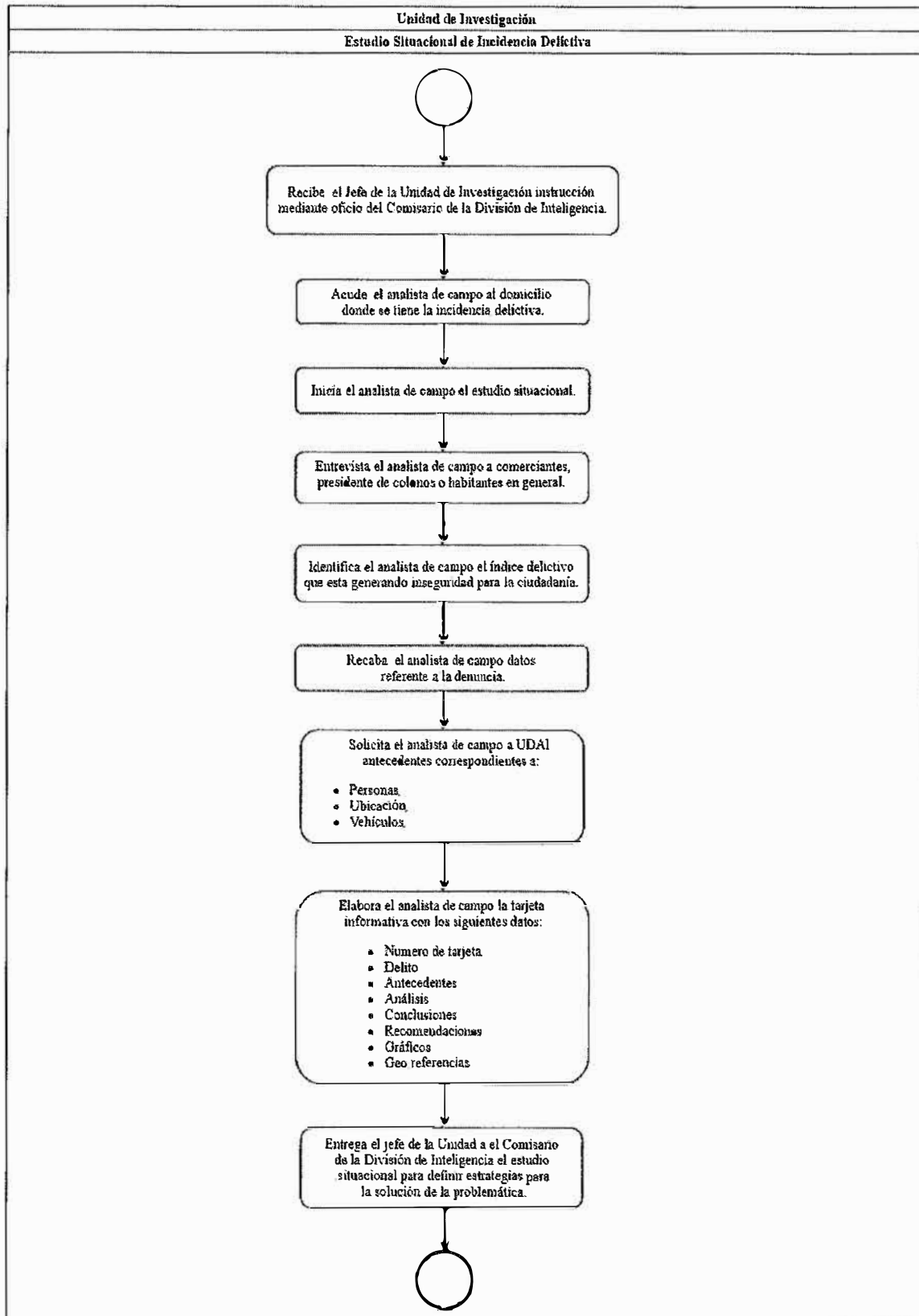
Identificación Organizacional	
Coordinación o Dependencia:	Comisaría de la Policía de Guadalajara
Dirección:	División de Inteligencia
Área:	Unidad de Investigación
Procedimiento:	Estudio Situacional Eventos Especiales.
Código de procedimiento:	COPGU-DIIN-P-01-09
Fecha de Elaboración:	02 de Abril del 2021
Persona que Elaboró:	Lic. Victor Hugo Bravo Mora
Responsable de Área que Revisó:	Cap. Pil. Av. Ret. Rene Agustín Sánchez Razo
Titular de la Dependencia que Autoriza:	Cap. 1° Ret. Lic. Alfonso Quintero Amador
Firmas:	Fecha de Autorización: Junio 2021
Persona que Elaboró:  Lic. Victor Hugo Bravo Mora	Responsable de área que Revisó:  Cap. Pil. Av. Ret. Rene Agustín Sánchez Razo
Titular de la Dependencia que Autoriza:  Cap. 1° Ret. Lic. Alfonso Quintero Amador	



Diagrama de Flujo

Estudio Situacional Eventos Especiales.

COPGU-DIIN-P-01-09

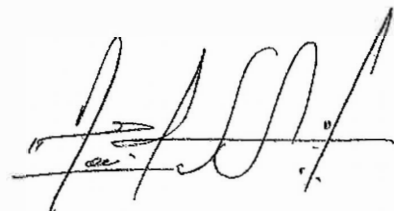
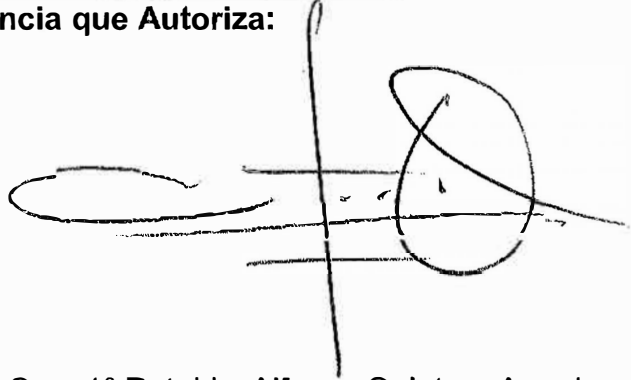
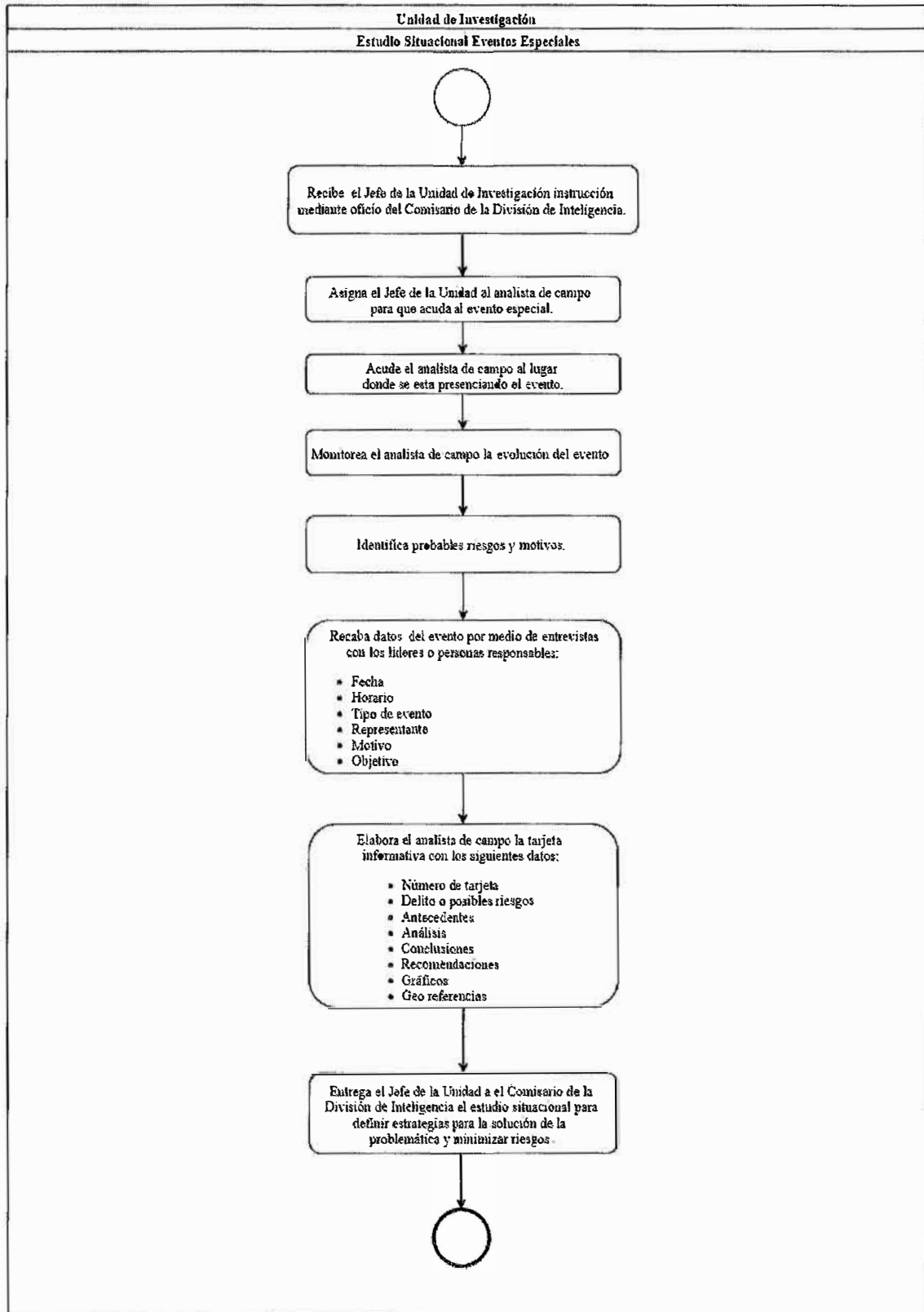



Identificación Organizacional	
Coordinación o Dependencia:	Comisaría de la Policía de Guadalajara
Dirección:	División de Inteligencia
Área:	C-5 GUADALAJARA
Procedimiento:	Recepción y Control de Llamadas
Código de procedimiento:	COPGU-DIIN-P-01-10
Fecha de Elaboración:	19 de Abril del 2021
Persona que Elaboró:	Lic. Victor Hugo Bravo Mora
Responsable de Área que Revisó:	Comandante Ricardo Martínez Gutiérrez
Titular de la Dependencia que Autoriza:	Cap. 1° Ret. Lic. Alfonso Quintero Amador
Firmas:	Fecha de Autorización: Junio 2021
Persona que Elaboró:  Lic. Victor Hugo Bravo Mora	Responsable de área que Revisó:  Comandante Ricardo Martínez Gutiérrez
Titular de la Dependencia que Autoriza:  Cap. 1° Ret. Lic. Alfonso Quintero Amador	

Diagrama de Flujo

Recepción y Control de Llamadas

COPGU-DIIN-P-01-10



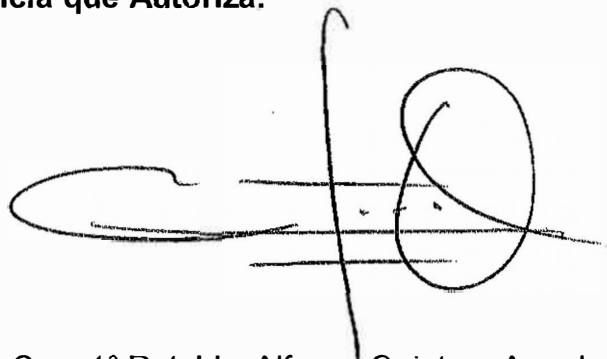
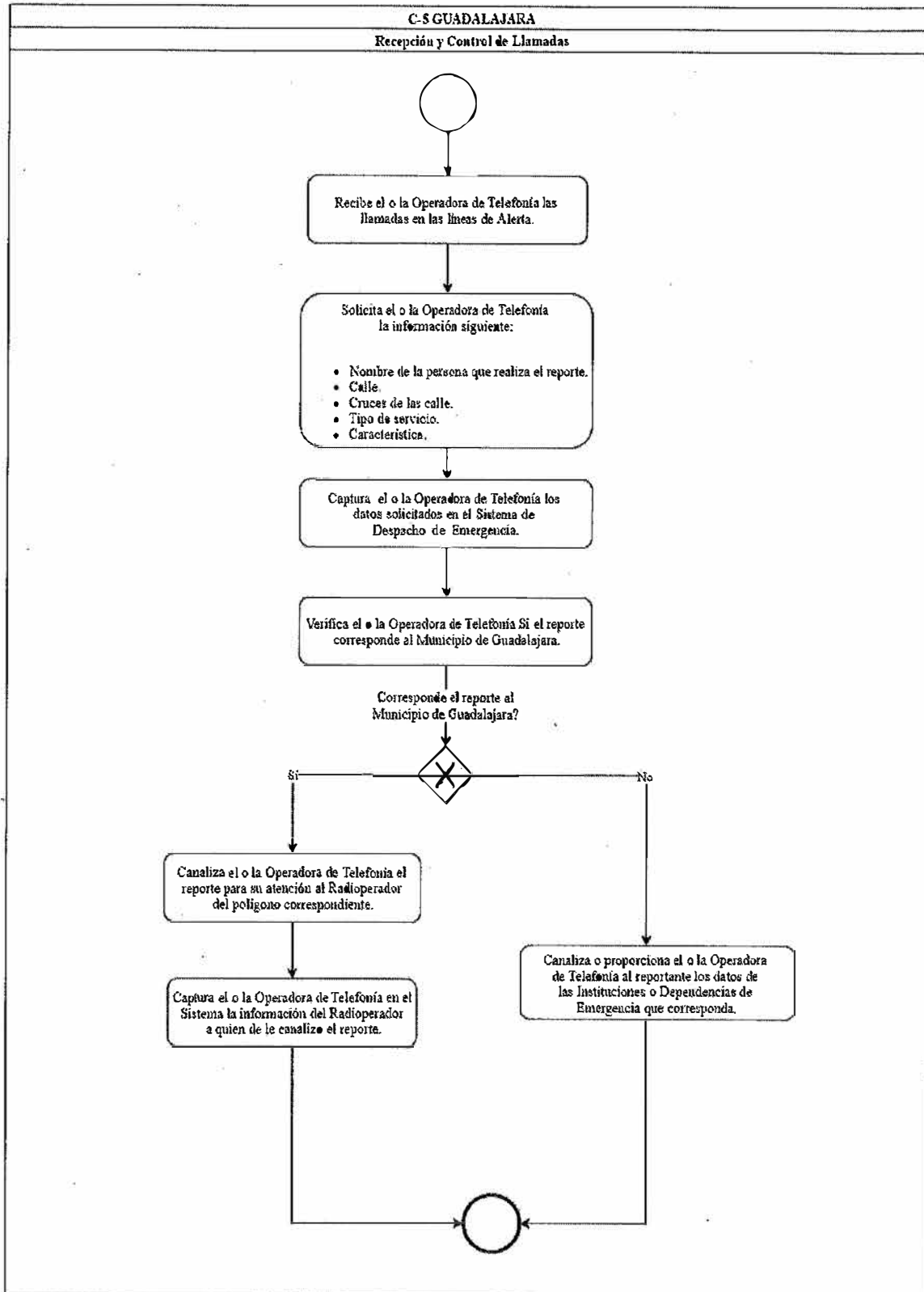



Identificación Organizacional	
Coordinación o Dependencia:	Comisaría de la Policía de Guadalajara
Dirección:	División de Inteligencia
Área:	C-5 GUADALAJARA
Procedimiento:	Despacho de Reportes Lineas de Telefonía
Código de procedimiento:	COPGU-DIIN-P-01-11
Fecha de Elaboración:	19 de Abril del 2021
Persona que Elaboró:	Lic. Victor Hugo Bravo Mora
Responsable de Área que Revisó:	Comandante Ricardo Martínez Gutiérrez
Titular de la dependencia que Autoriza:	Cap. 1° Ret. Lic. Alfonso Quintero Amador
Firmas:	Fecha de Autorización: Junio 2021
Persona que Elaboró:  Lic. Victor Hugo Bravo Mora	Responsable de área que Revisó:  Comandante Ricardo Martínez Gutiérrez
Titular de la dependencia que Autoriza:  Cap. 1° Ret. Lic. Alfonso Quintero Amador	

Diagrama de Flujo

Despacho de Reportes Línea de Telefonía	COPGU-DIIN-P-01-11
---	--------------------

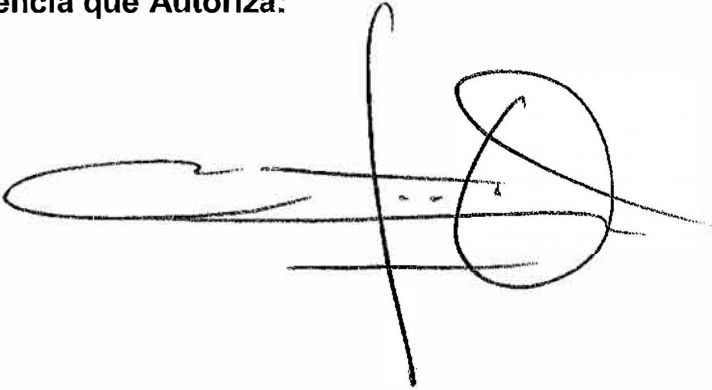
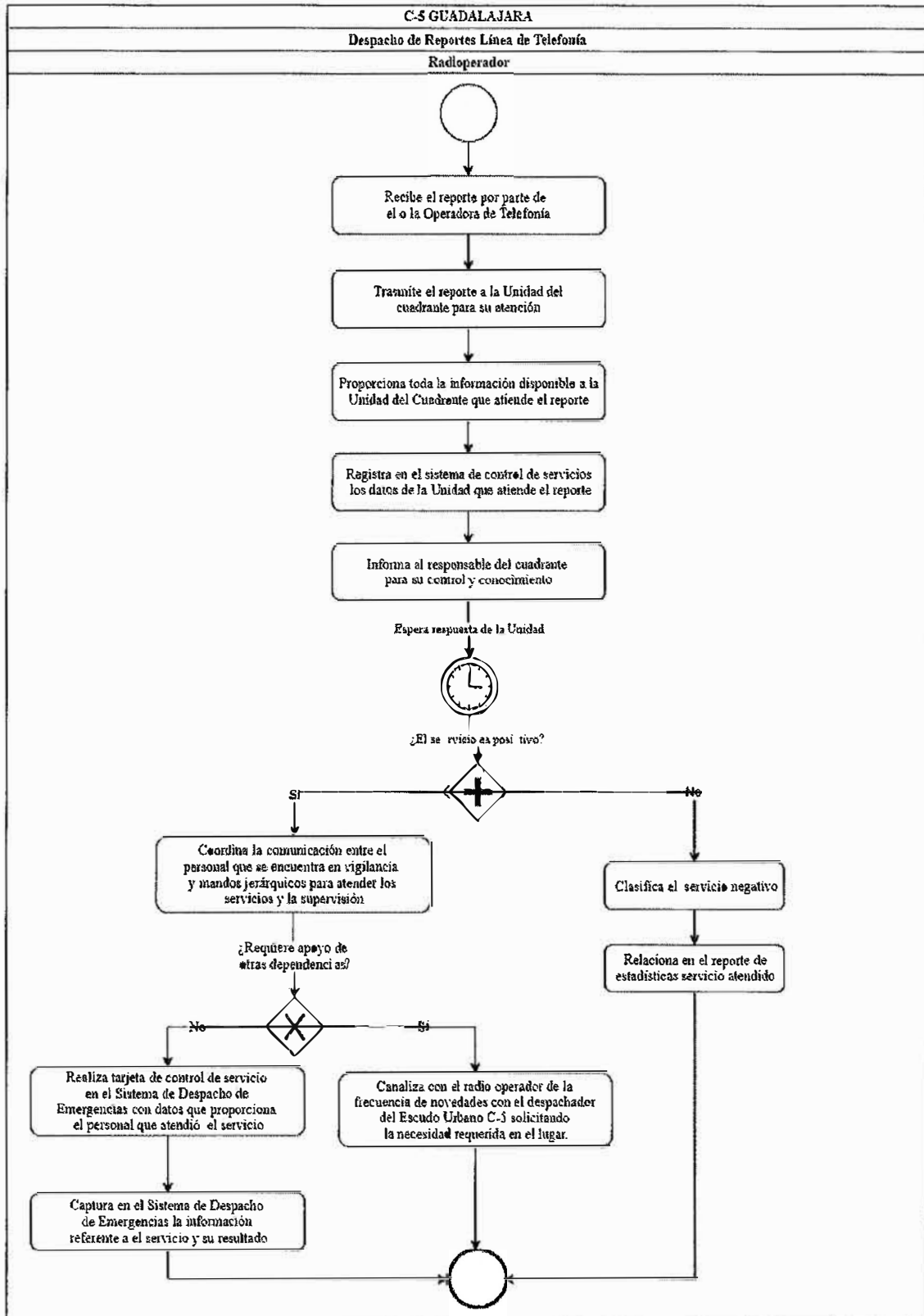

Identificación Organizacional	
Coordinación o Dependencia:	Comisaría de la Policía de Guadalajara
Dirección:	División de Inteligencia
Área:	C-5 GUADALAJARA
Procedimiento:	Despacho de Reportes "911" en Campo
Código de procedimiento:	COPGU-DIIN-P-01-12
Fecha de Elaboración:	19 de Abril del 2021
Persona que Elaboró:	Lic. Victor Hugo Bravo Mora
Responsable de Área que Revisó:	Comandante Ricardo Martínez Gutiérrez
Titular de la dependencia que Autoriza:	Cap. 1° Ret. Lic. Alfonso Quintero Amador
Firmas:	Fecha de Autorización: Junio 2021
Persona que Elaboró:  Lic. Victor Hugo Bravo Mora	Responsable de área que Revisó:  Comandante Ricardo Martínez Gutiérrez
Titular de la dependencia que Autoriza:  Cap. 1° Ret. Lic. Alfonso Quintero Amador	

Diagrama de Flujo

Despacho de Reportes "911" en Campo

COPGU-DIIN-P-01-12

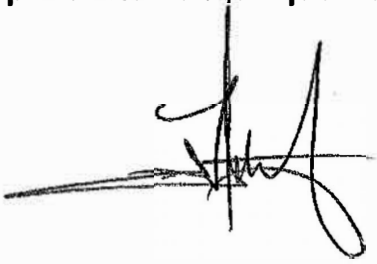
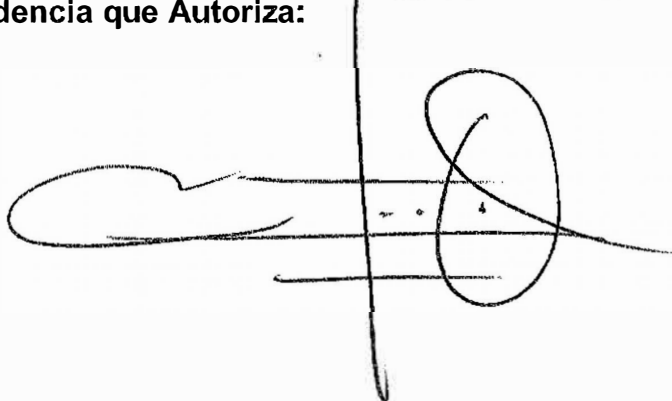
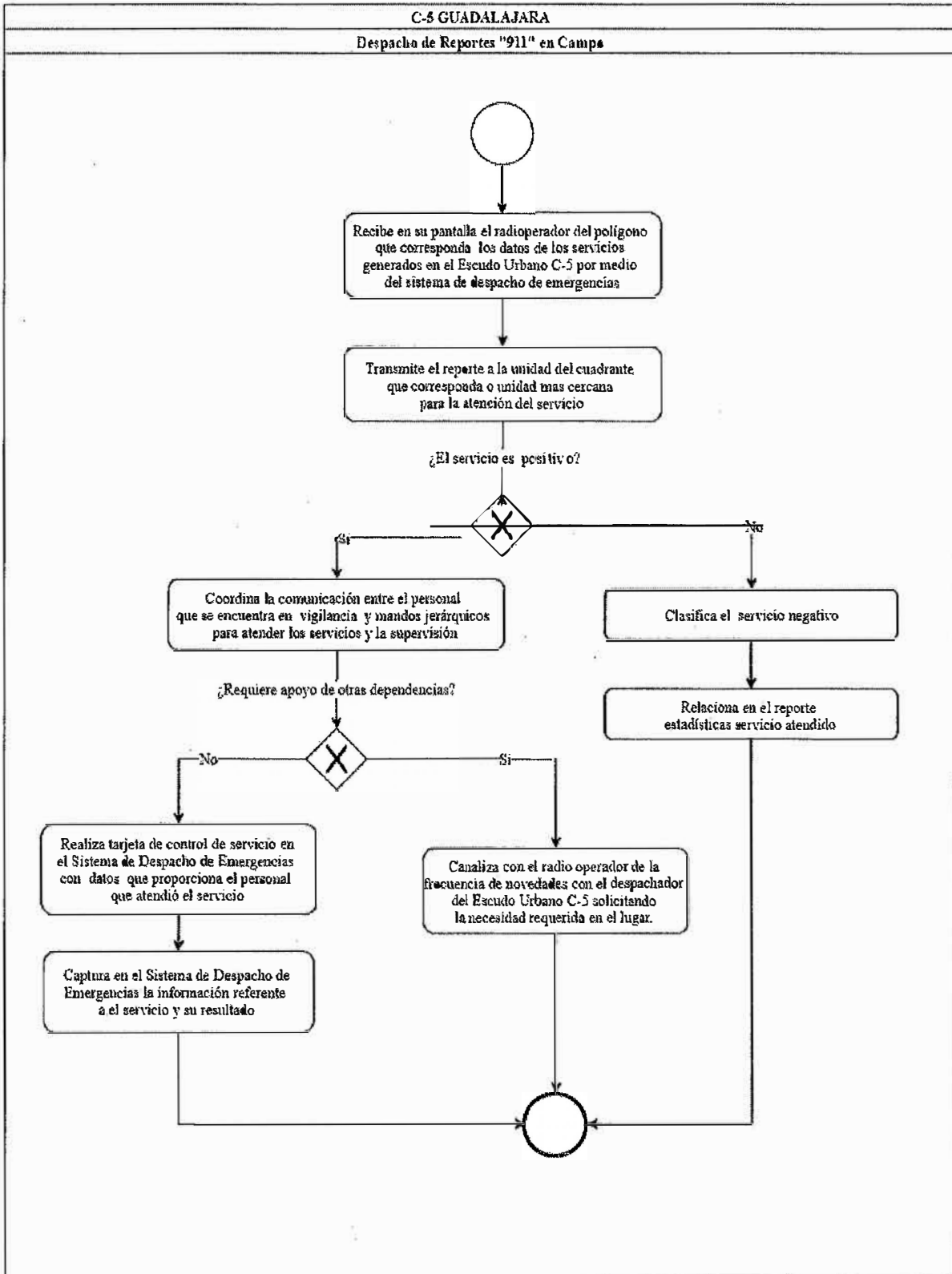

Identificación Organizacional	
Coordinación o Dependencia:	Comisaría de la Policía de Guadalajara
Dirección:	División de Inteligencia
Área:	C-5 GUADALAJARA
Procedimiento:	Despacho de Alertas Botón Seguras en la Ciudad
Código de procedimiento:	COPGU-DIIN-P-01-13
Fecha de Elaboración:	19 de Abril del 2021
Persona que Elaboró:	Lic. Victor Hugo Bravo Mora
Responsable de Área que Revisó:	Comandante Ricardo Martínez Gutiérrez
Titular de la dependencia que Autoriza:	Cap. 1° Ret. Lic. Alfonso Quintero Amador
Firmas:	Fecha de Autorización: Junio 2021
Persona que Elaboró:  Lic. Victor Hugo Bravo Mora	Responsable de área que Revisó:  Comandante Ricardo Martínez Gutiérrez
Titular de la dependencia que Autoriza:  Cap. 1° Ret. Lic. Alfonso Quintero Amador	

Diagrama de Flujo

Despacho de Alertas Botón Seguras en la Ciudad

COPGU-DIIN-P-01-13

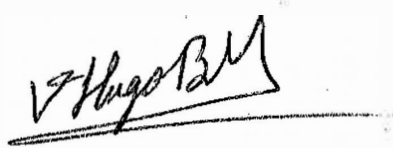
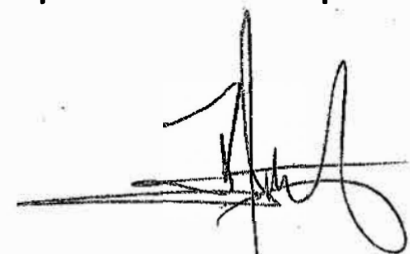
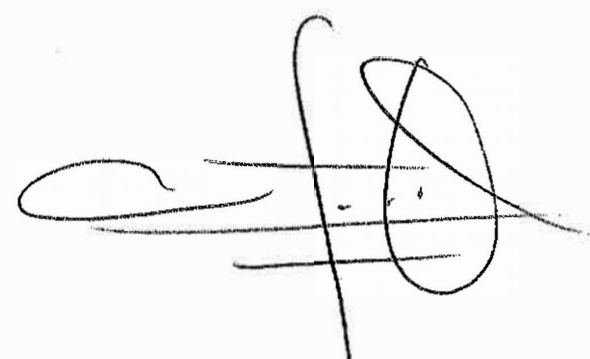
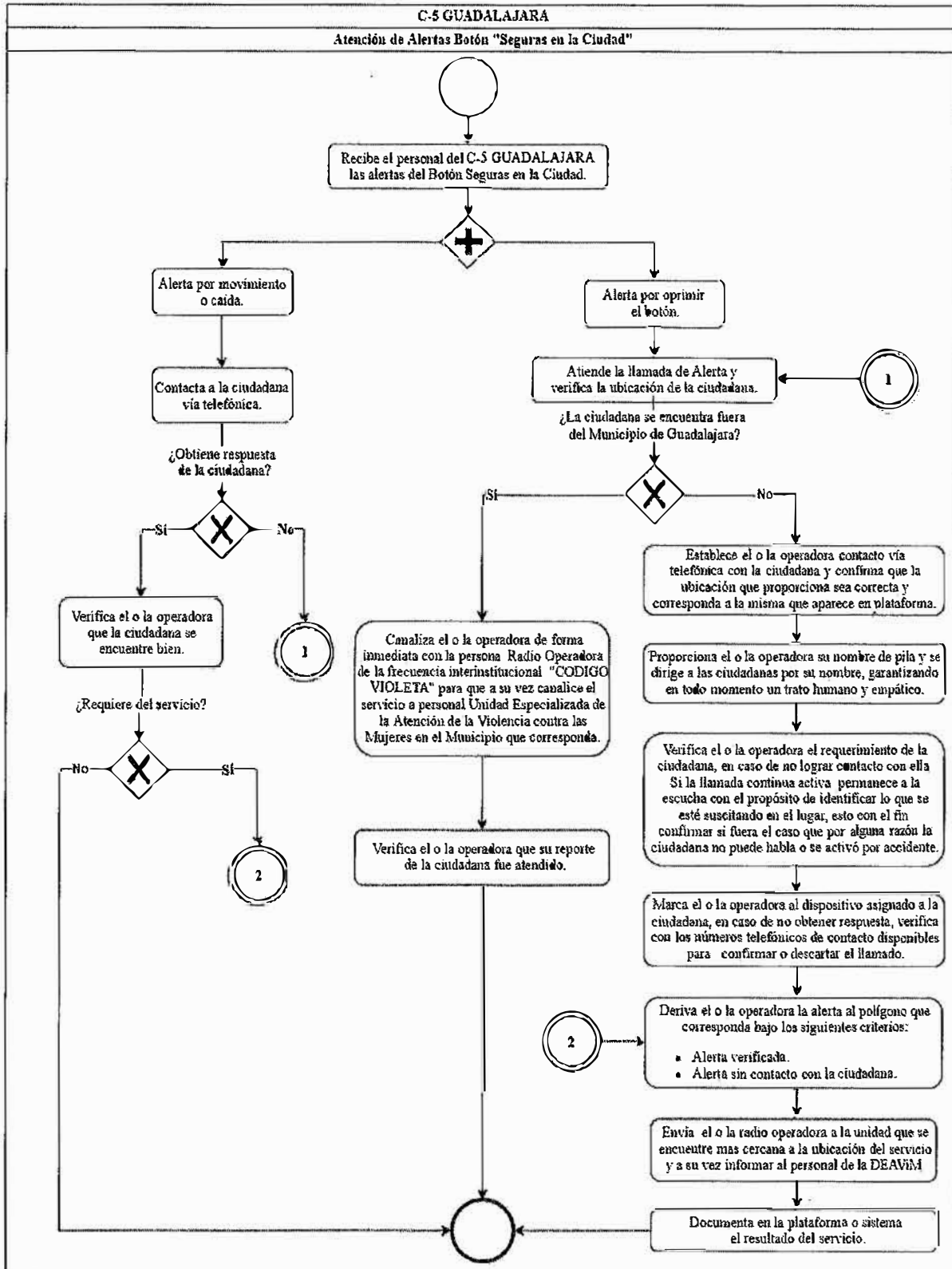

Identificación Organizacional	
Coordinación o Dependencia:	Comisaría de la Policía de Guadalajara
Dirección:	División de Inteligencia
Área:	C-5 GUADALAJARA
Procedimiento:	Monitoreo Botón Seguras en la Ciudad
Código de procedimiento:	COPGU-DIIN-P-01-14
Fecha de Elaboración:	19 de Abril del 2021
Persona que Elaboró:	Lic. Victor Hugo Bravo Mora
Responsable de Área que Revisó:	Comandante Ricardo Martínez Gutiérrez
Titular de la dependencia que Autoriza:	Cap. 1° Ret. Lic. Alfonso Quintero Amador
Firmas:	Fecha de Autorización: Junio 2021
Persona que Elaboró:  Lic. Victor Hugo Bravo Mora	Responsable de área que Revisó:  Comandante Ricardo Martínez Gutiérrez
Titular de la dependencia que Autoriza:  Cap. 1° Ret. Lic. Alfonso Quintero Amador	

Diagrama de Flujo

Monitoreo Botón Seguras en la Ciudad

COPGU-DIIN-P-01-14

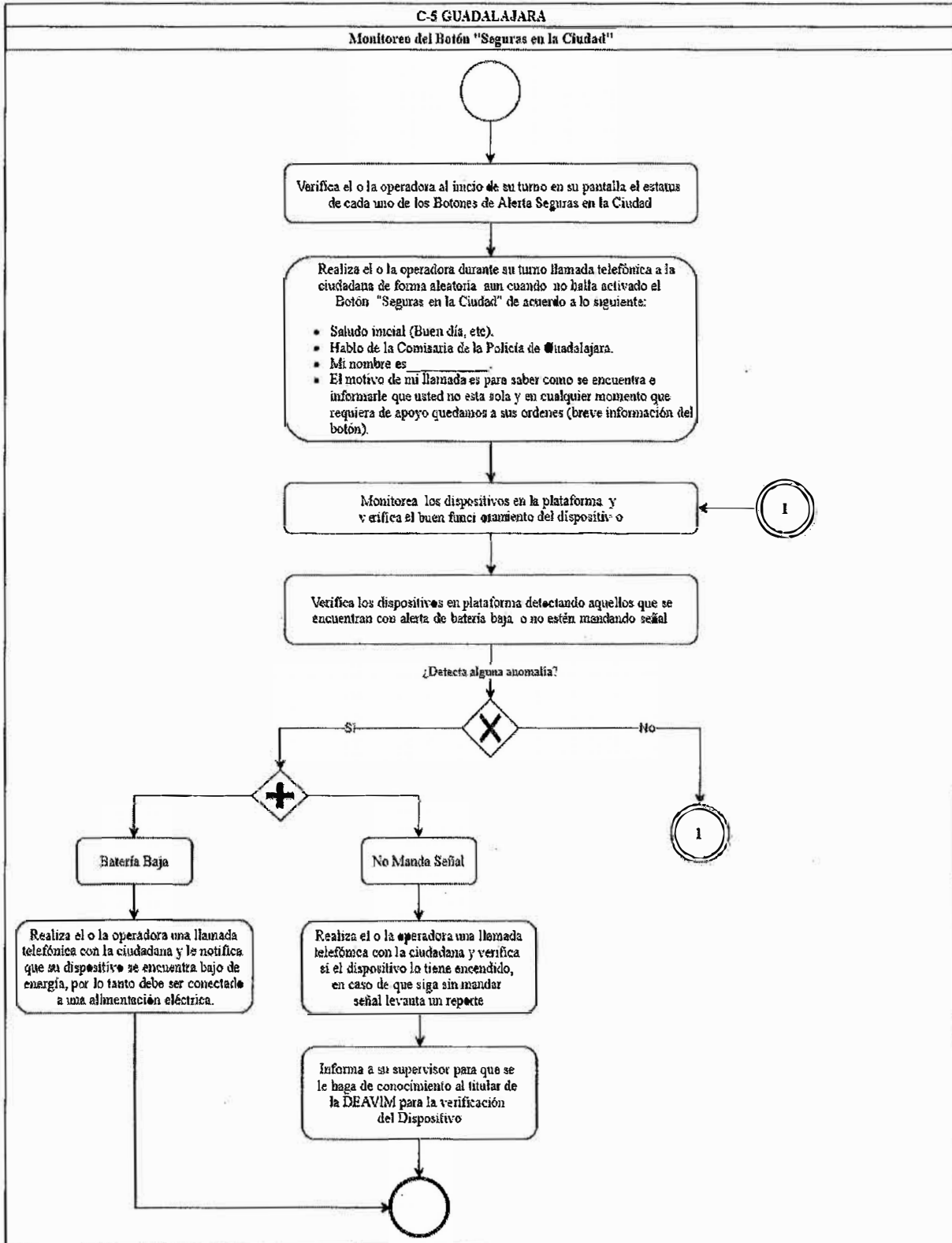

Identificación Organizacional	
Coordinación o Dependencia:	Comisaría de la Policía de Guadalajara
Dirección:	División de Inteligencia
Área:	C-5 GUADALAJARA
Procedimiento:	Despacho de Alertas Negocio en Contacto
Código de procedimiento:	COPGU-DIIN-P-01-15
Fecha de Elaboración:	19 de Abril del 2021
Persona que Elaboró:	Lic. Victor Hugo Bravo Mora
Responsable de Área que Revisó:	Comandante Ricardo Martínez Gutiérrez
Titular de la dependencia que Autoriza:	Cap. 1° Ret. Lic. Alfonso Quintero Amador
Firmas:	Fecha de Autorización: Junio 2021
Persona que Elaboró:  Lic. Victor Hugo Bravo Mora	Responsable de área que Revisó:  Comandante Ricardo Martínez Gutiérrez
Titular de la dependencia que Autoriza:  Cap. 1° Ret. Lic. Alfonso Quintero Amador	

Diagrama de Flujo

Despacho de Alertas Negocio en Contacto	COPGU-DIIN-P-01-15
---	--------------------

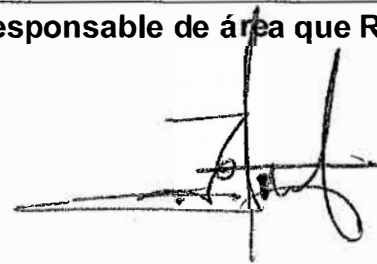
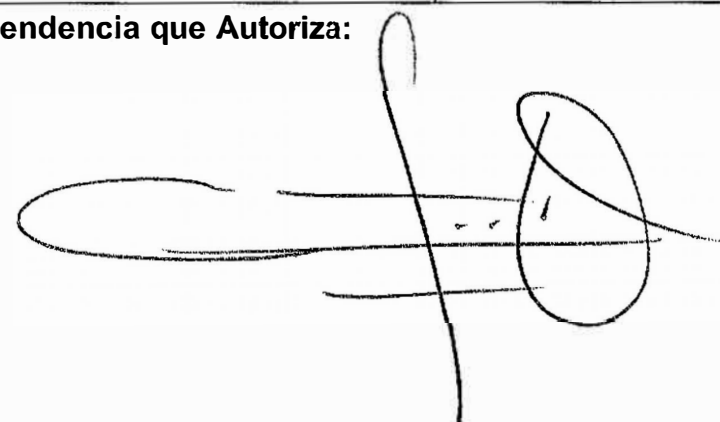
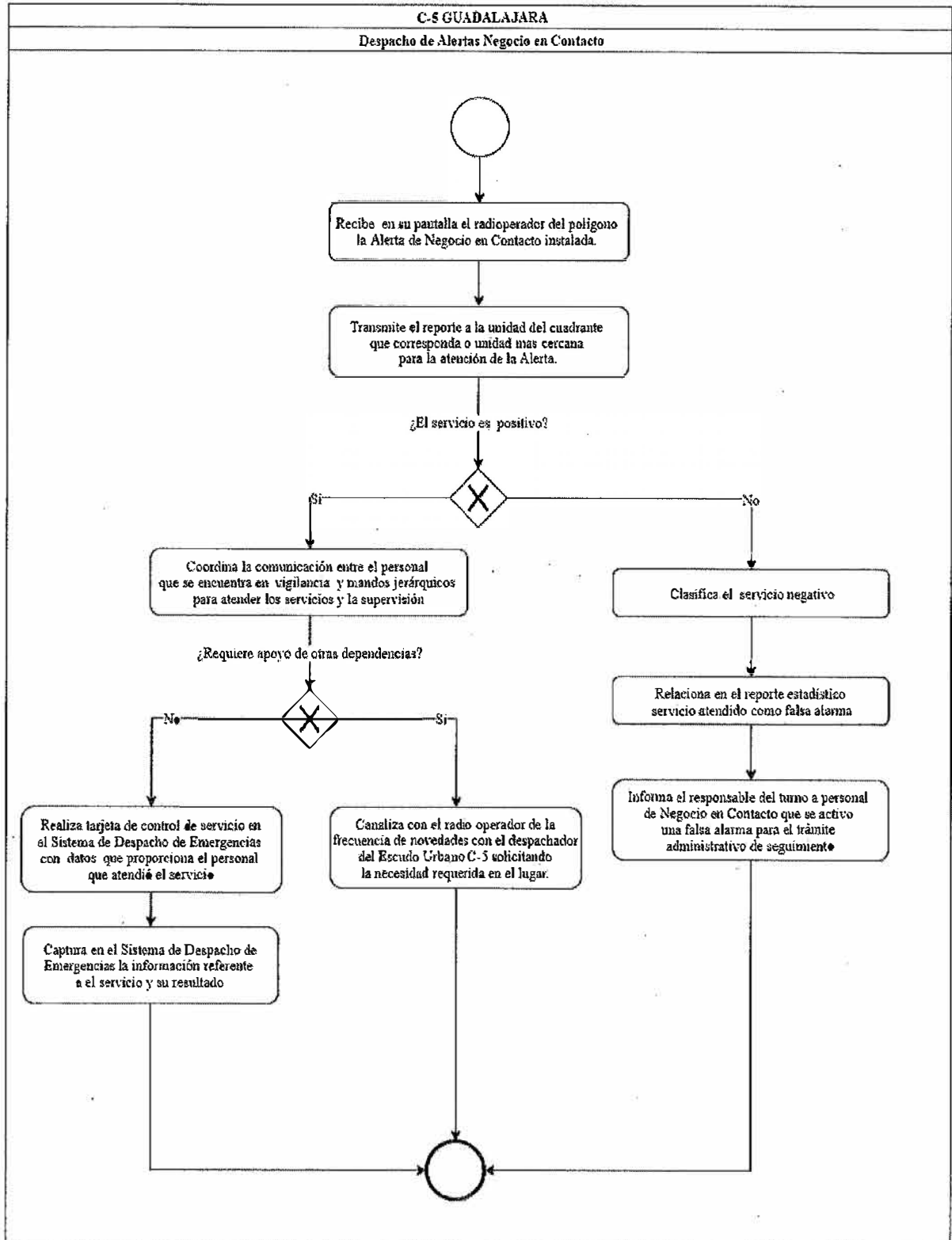

Identificación Organizacional	
Coordinación o Dependencia:	Comisaría de la Policía de Guadalajara
Dirección:	División de Inteligencia
Área:	C-5 GUADALAJARA
Procedimiento:	Video Vigilancia
Código de procedimiento:	COPGU-DIIN-P-01-16
Fecha de Elaboración:	20 de Abril del 2021
Persona que Elaboró:	Lic. Victor Hugo Bravo Mora
Responsable de Área que Revisó:	Comandante Ricardo Martínez Gutiérrez
Titular de la dependencia que Autoriza:	Cap. 1° Ret. Lic. Alfonso Quintero Amador
Firmas:	Fecha de Autorización: Junio 2021
Persona que Elaboró:  Lic. Victor Hugo Bravo Mora	Responsable de área que Revisó:  Comandante Ricardo Martínez Gutiérrez
Titular de la Dependencia que Autoriza:  Cap. 1° Ret. Lic. Alfonso Quintero Amador	

Diagrama de Flujo

Video Vigilancia

COPGU-DIIN-P-01-16



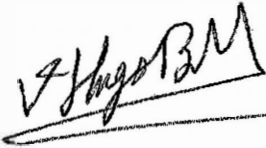
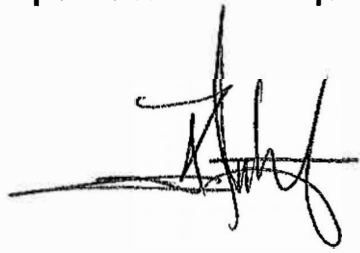
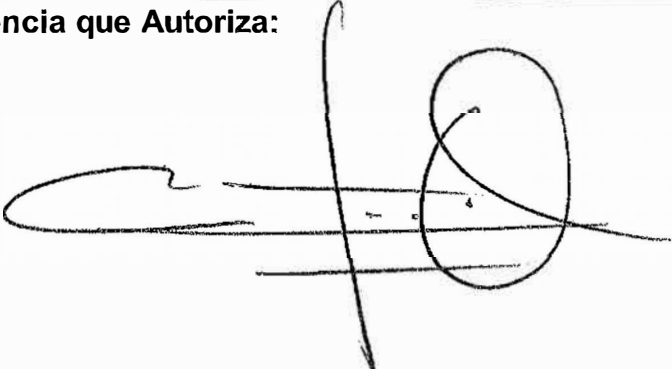
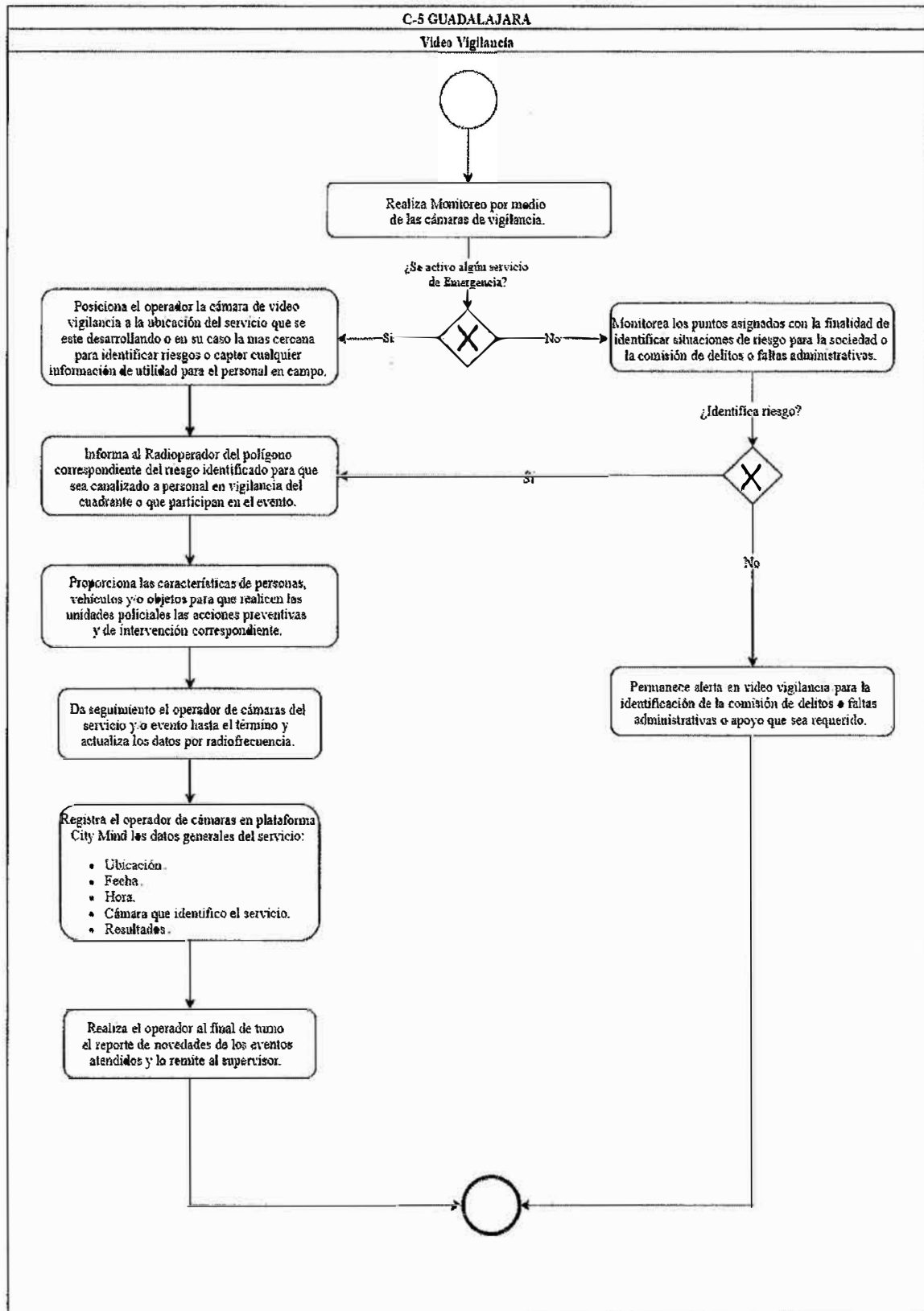



Identificación Organizacional	
Coordinación o Dependencia:	Comisaría de la Policía de Guadalajara
Dirección:	División de Inteligencia
Área:	C-5 GUADALAJARA
Procedimiento:	Roles de Supervisión
Código de procedimiento:	COPGU-DIIN-P-01-17
Fecha de Elaboración:	19 de Abril del 2021
Persona que Elaboró:	Lic. Victor Hugo Bravo Mora
Responsable de Área que Revisó:	Comandante Ricardo Martínez Gutiérrez
Titular de la Dependencia que Autoriza:	Cap. 1° Ret. Lic. Alfonso Quintero Amador
Firmas:	Fecha de Autorización: Junio 2021
Persona que Elaboró:  Lic. Victor Hugo Bravo Mora	Responsable de área que Revisó:  Comandante Ricardo Martínez Gutiérrez
Titular de la Dependencia que Autoriza:  Cap. 1° Ret. Lic. Alfonso Quintero Amador	

Diagrama de Flujo

Roles de Supervisión **COPGU-DIIN-P-01-17**



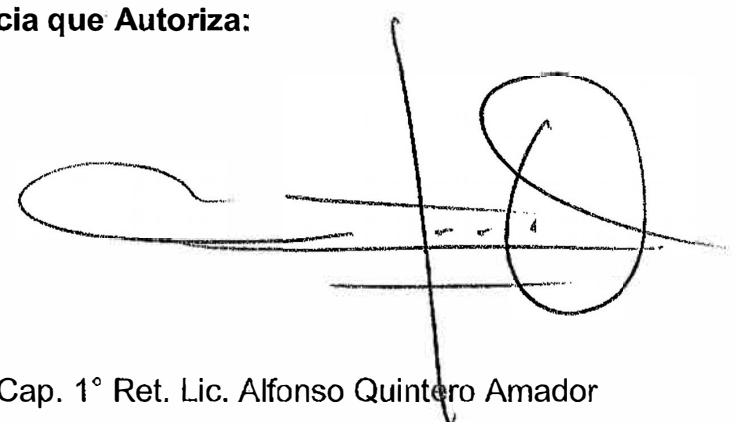
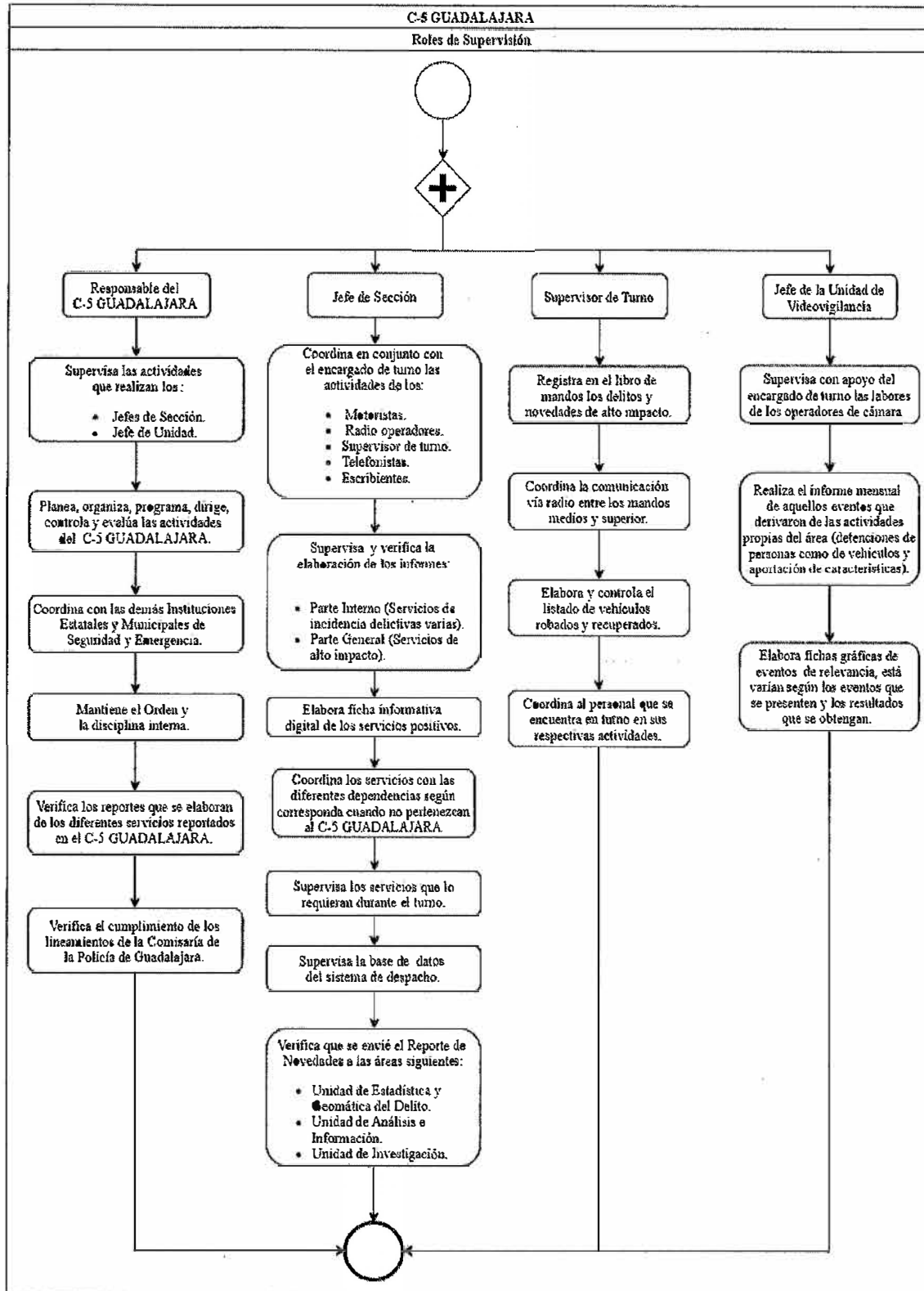

Identificación Organizacional	
Coordinación o Dependencia:	Comisaría de la Policía de Guadalajara
Dirección:	División de Inteligencia
Área:	C-5 GUADALAJARA
Procedimiento:	Control y Administración de Sistemas
Código de procedimiento:	COPGU-DIIN-P-00-18
Fecha de Elaboración:	19 de Abril del 2021
Persona que Elaboró:	Lic. Victor Hugo Bravo Mora
Responsable de Área que Revisó:	Comandante Ricardo Martínez Gutiérrez
Titular de la Dependencia que Autoriza:	Cap. 1° Ret. Lic. Alfonso Quintero Amador
Firmas:	Fecha de Autorización: Junio 2021
Persona que Elaboró:  Lic. Victor Hugo Bravo Mora	Responsable de área que Revisó:  Comandante Ricardo Martínez Gutiérrez
Titular de la Dependencia que Autoriza:  Cap. 1° Ret. Lic. Alfonso Quintero Amador	

Diagrama de Flujo

Control y Administración de Sistemas	COPGU-DIIN-P-01-18
--------------------------------------	--------------------



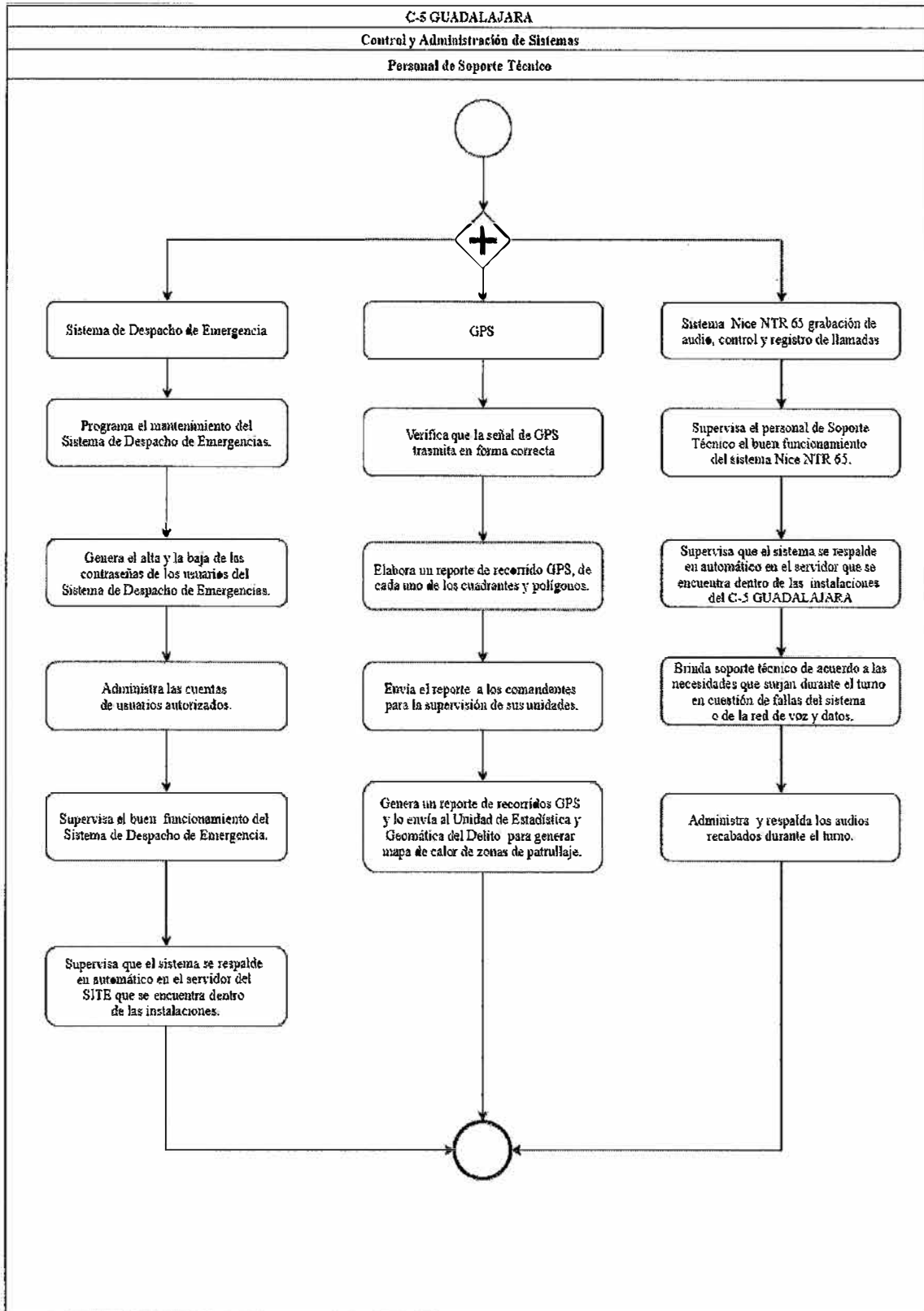

Identificación Organizacional	
Coordinación o Dependencia:	Comisaría de la Policía de Guadalajara
Dirección:	División de Inteligencia
Área:	C-5 GUADALAJARA
Procedimiento:	Elaboración Reporte de Novedades
Código de procedimiento:	COPGU-DIIN-P-01-19
Fecha de Elaboración:	19 de Abril del 2021
Persona que Elaboró:	Lic. Victor Hugo Bravo Mora
Responsable de Área que Revisó:	Comandante Ricardo Martínez Gutiérrez
Titular de la Dependencia que Autoriza:	Cap. 1° Ret. Lic. Alfonso Quintero Amador
Firmas:	Fecha de Autorización: Junio 2021
Persona que Elaboró:  Lic. Victor Hugo Bravo Mora	Responsable de área que Revisó:  Comandante Ricardo Martínez Gutiérrez
Titular de la Dependencia que Autoriza:  Cap. 1° Ret. Lic. Alfonso Quintero Amador	



Diagrama de Flujo

Elaboración Reporte de Novedades

COPGU-DIIN-P-01-19

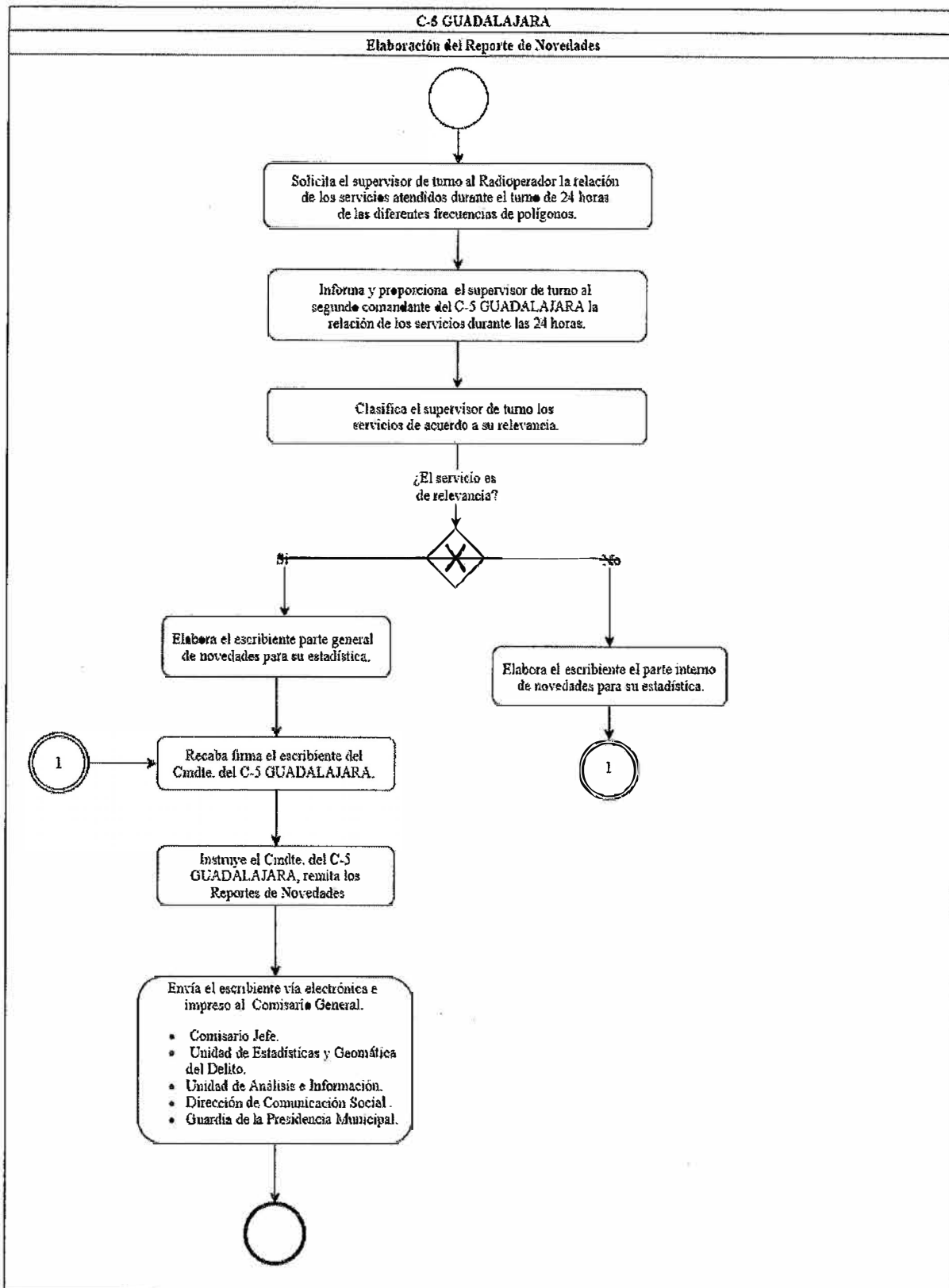



Identificación Organizacional	
Coordinación o Dependencia:	Comisaría de la Policía de Guadalajara
Dirección:	División de Inteligencia
Área:	Negocio en Contacto
Procedimiento:	Instalación de la Aplicación del Programa Negocio en Contacto
Código de procedimiento:	COPGU-DIIN-P-01-20
Fecha de Elaboración:	20 de Abril del 2021
Persona que Elaboró:	Lic. Victor Hugo Bravo Mora
Responsable de Área que Revisó:	Lic. María Teresa Salcido López
Titular de la Dependencia que Autoriza:	Cap. 1° Ret. Lic. Alfonso Quintero Amador
Firmas:	Fecha de Autorización: Junio 2021
Persona que Elaboró:  Lic. Victor Hugo Bravo Mora	Responsable de área que Revisó:  Lic. María Teresa Salcido López
Titular de la Dependencia que Autoriza:  Cap. 1° Ret. Lic. Alfonso Quintero Amador	

Diagrama de Flujo

Instalación de la Aplicación del Programa Negocio en Contacto	COPGU-DIIN-P-01-20
--	--------------------





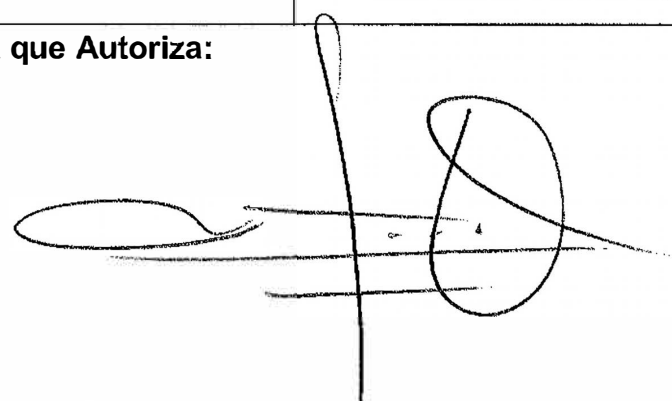
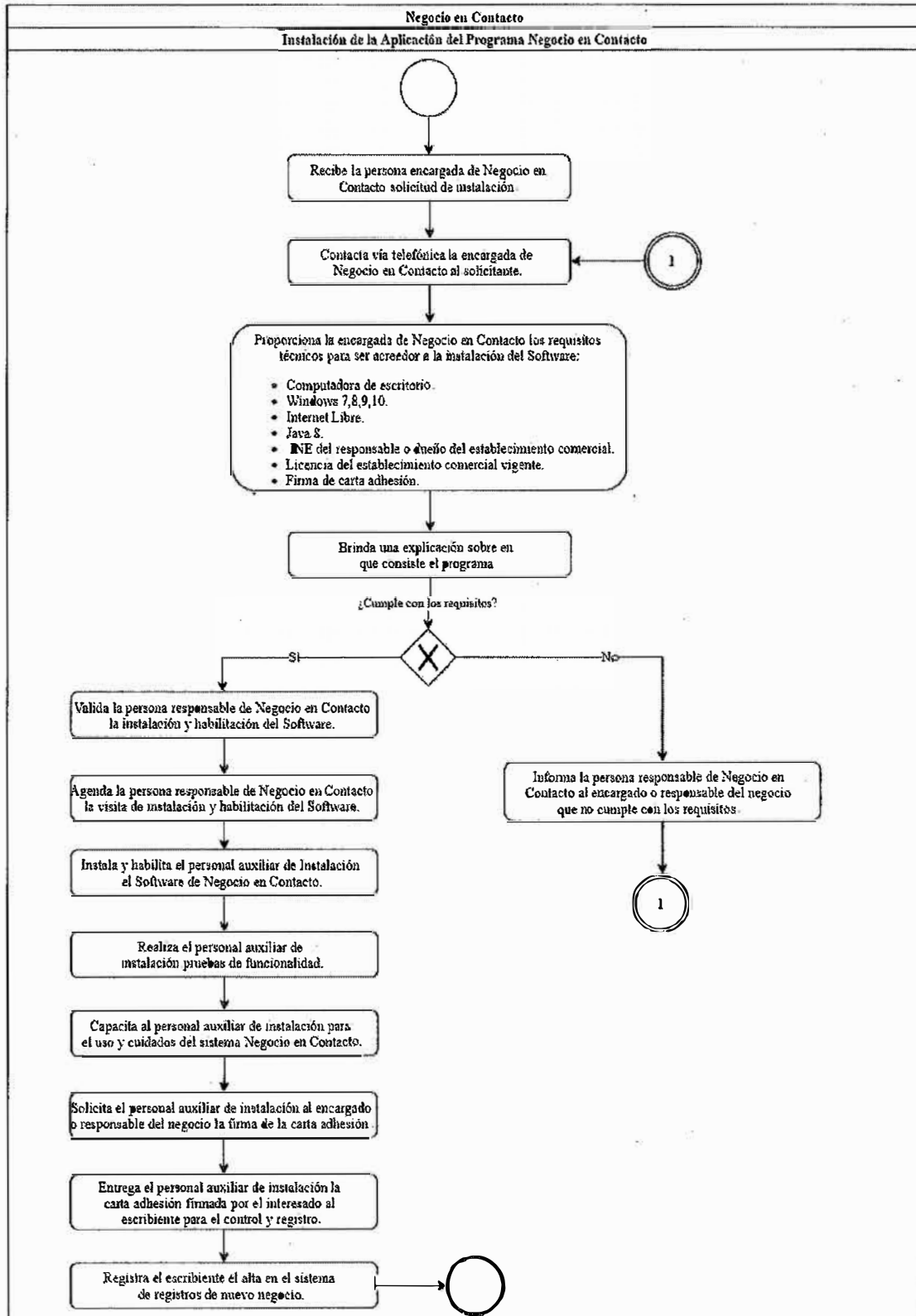

Identificación Organizacional	
Coordinación o Dependencia:	Comisaría de la Policía de Guadalajara
Dirección:	División de Inteligencia
Área:	Unidad de Estadísticas y Geomática del Delito
Procedimiento:	Captura de Información en Base de Datos
Código de procedimiento:	COPGU-DIIN-P-01-21
Fecha de Elaboración:	21 de Abril del 2021
Persona que Elaboró:	Lic. Victor Hugo Bravo Mora
Responsable de Área que Revisó:	Ing. Francisco Cruz García
Titular de la Dependencia que Autoriza:	Cap. 1° Ret. Lic. Alfonso Quintero Amador
Firmas:	Fecha de Autorización: Junio 2021
Persona que Elaboró:  Lic. Victor Hugo Bravo Mora	Responsable de área que Revisó:  Ing. Francisco Cruz García
Titular de la Dependencia que Autoriza:  Cap. 1° Ret. Lic. Alfonso Quintero Amador	

Diagrama de Flujo

Captura de Información en Base de Datos

COPGU-DIIN-P-01-21



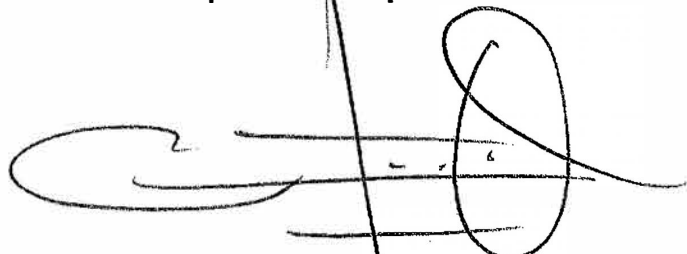
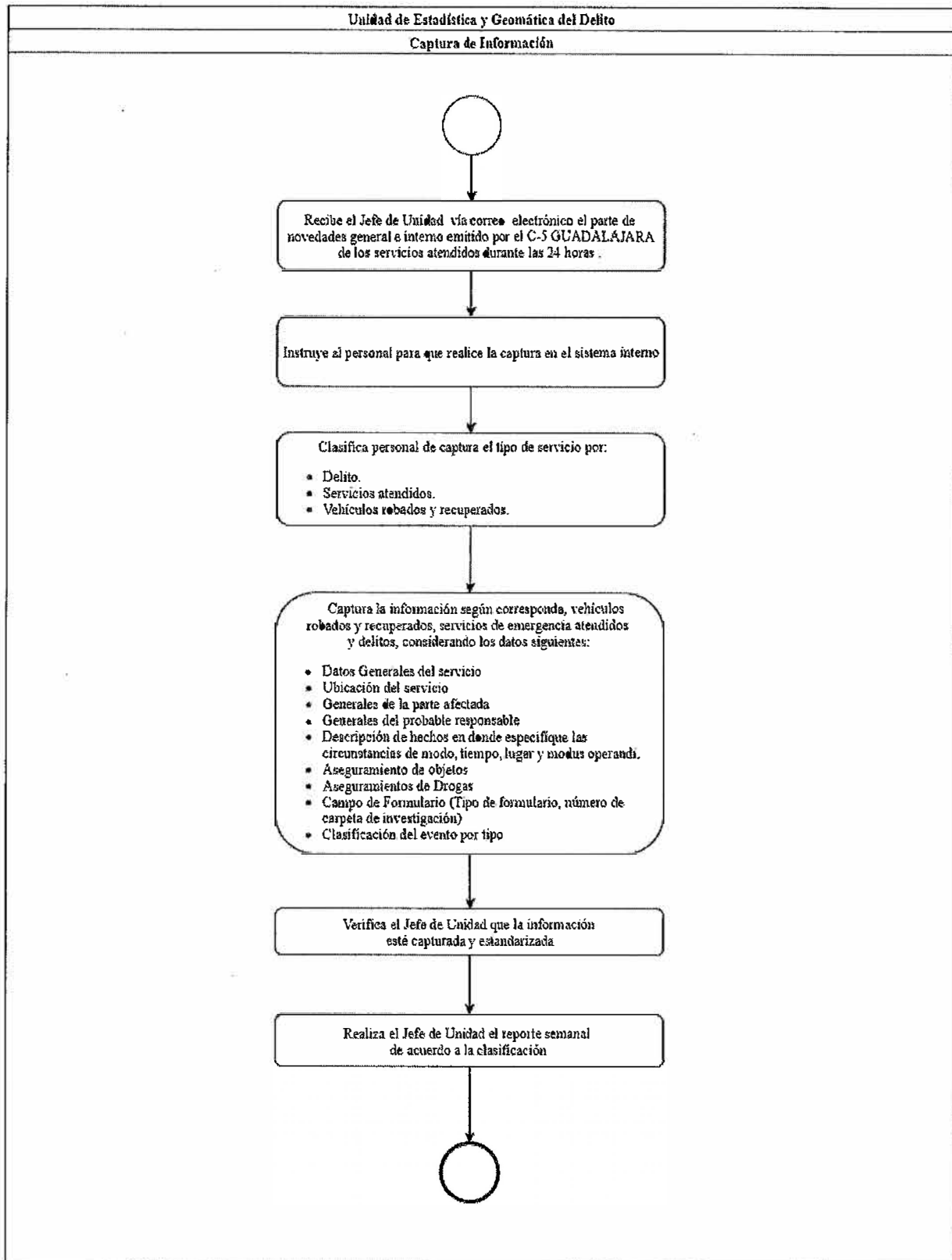

Identificación Organizacional	
Coordinación o Dependencia:	Comisaría de la Policía de Guadalajara
Dirección:	División de Inteligencia
Área:	Unidad de Estadística y Geomática del Delito
Procedimiento:	Generación de Estadística de Incidencia Delictiva
Código de procedimiento:	COPGU-DIIN-P-01-22
Fecha de Elaboración:	21 de Abril del 2021
Persona que Elaboró:	Lic. Victor Hugo Bravo Mora
Responsable de Área que Revisó:	Ing. Francisco Cruz García
Titular de la Dependencia que Autoriza:	Cap. 1° Ret. Lic. Alfonso Quintero Amador
Firmas:	Fecha de Autorización: Junio 2021
Persona que Elaboró:  Lic. Victor Hugo Bravo Mora	Responsable de área que Revisó:  Ing. Francisco Cruz García
Titular de la Dependencia que Autoriza:  Cap. 1° Ret. Lic. Alfonso Quintero Amador	

Diagrama de Flujo

Generación de Estadística de Incidencia Delictiva. COPGU-DIIN-P-01-22

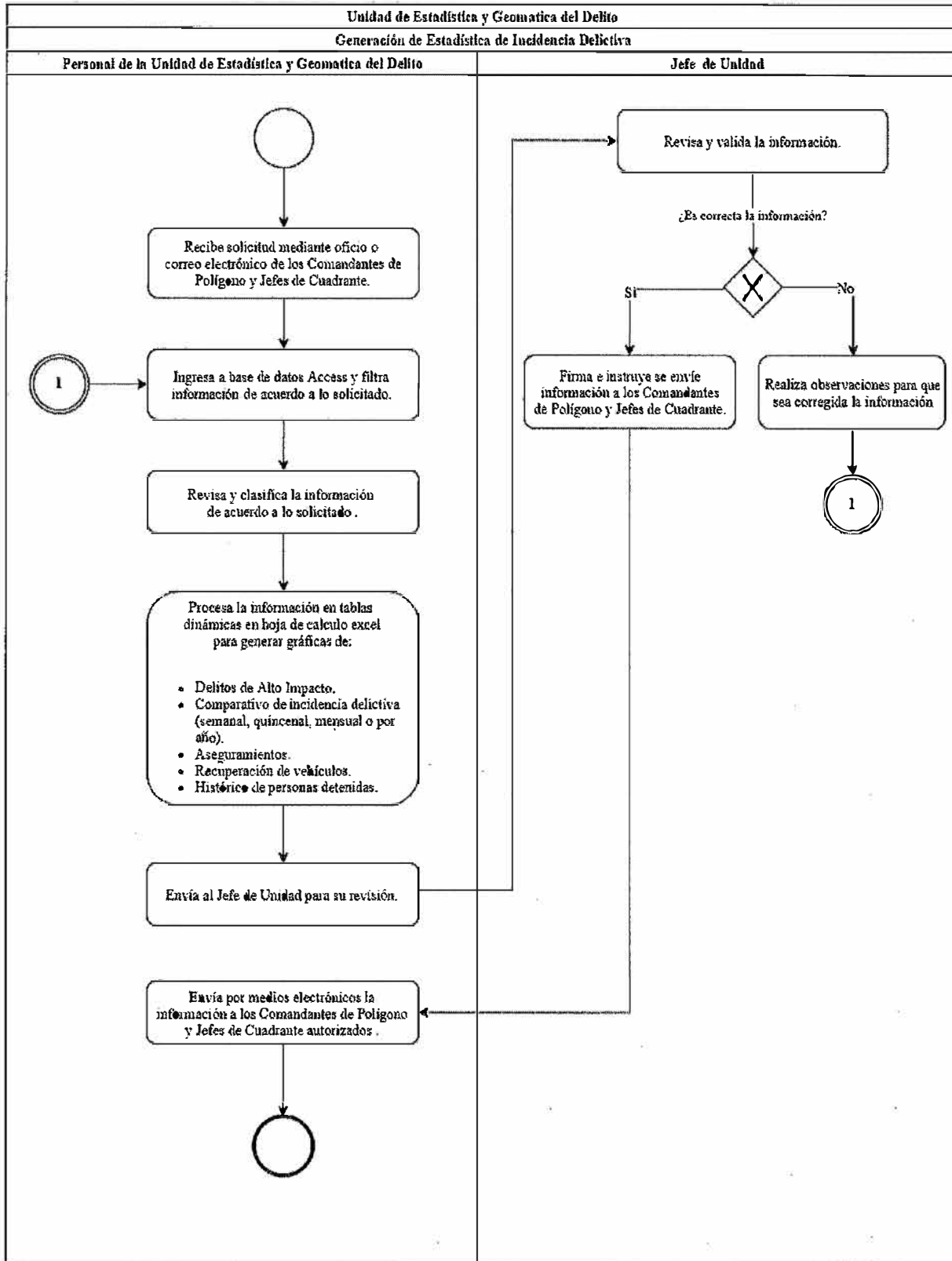





Identificación Organizacional	
Coordinación o Dependencia:	Comisaría de la Policía de Guadalajara
Dirección:	División de Inteligencia
Área:	Unidad de Estadística y Geomática del Delito
Procedimiento:	Mapeo Incidencia Delictiva
Código de procedimiento:	COPGU-DIIN-P-01-23
Fecha de Elaboración:	21 de Abril del 2021
Persona que Elaboró:	Lic. Victor Hugo Bravo Mora
Responsable de Área que Revisó:	Ing. Francisco Cruz García
Titular de la Dependencia que Autoriza:	Cap. 1° Ret. Lic. Alfonso Quintero Amador
Firmas:	Fecha de Autorización: Junio 2021
Persona que Elaboró:  Lic. Victor Hugo Bravo Mora	Responsable de área que Revisó:  Ing. Francisco Cruz García
Titular de la Dependencia que Autoriza:  Cap. 1° Ret. Lic. Alfonso Quintero Amador	

Diagrama de Flujo

Mapeo Incidencia Delictiva **COPGU-DIIN-P-01-23**



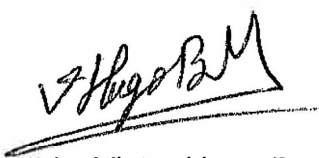

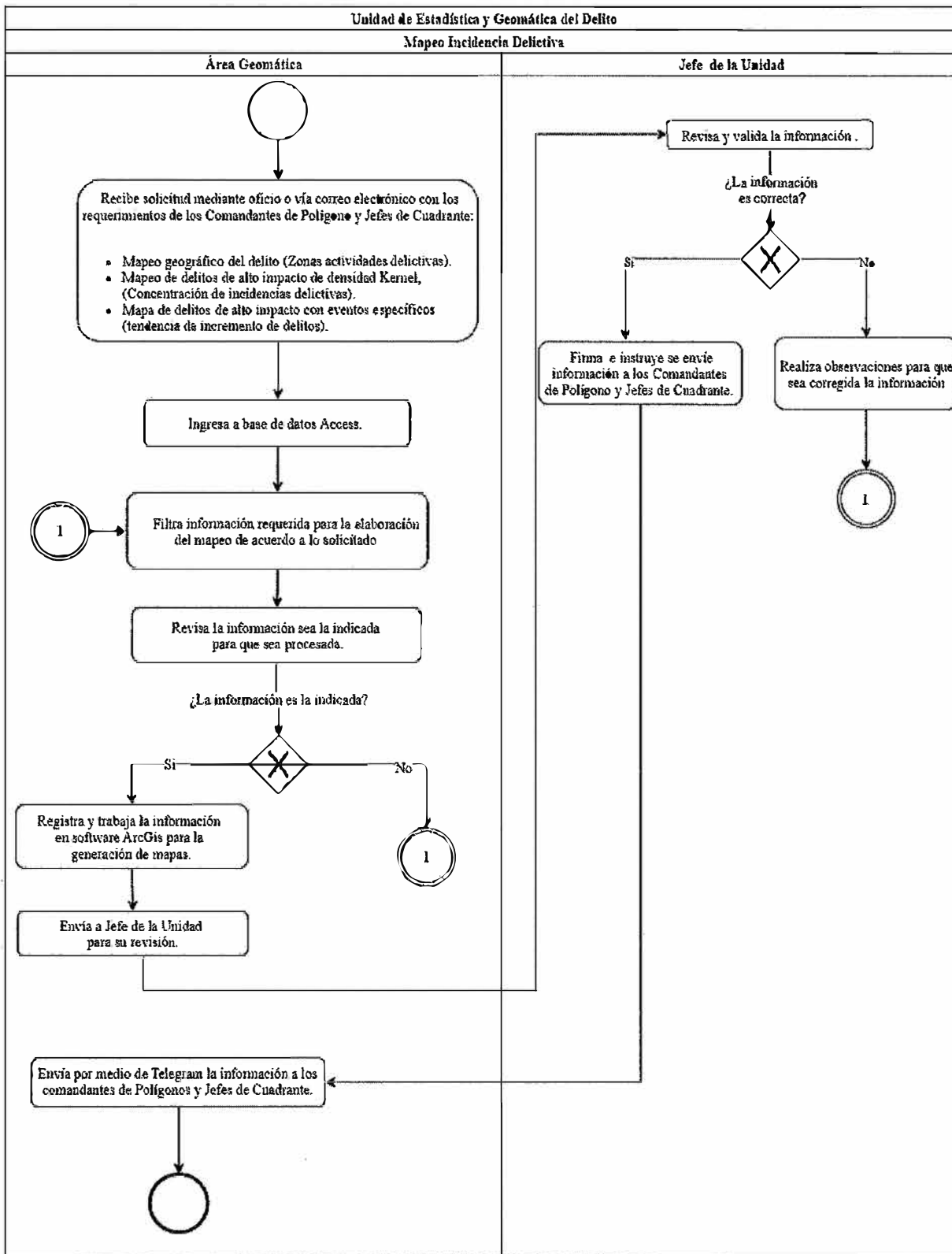
Identificación Organizacional	
Coordinación o Dependencia:	Comisaría de la Policía de Guadalajara
Dirección:	División de Inteligencia
Área:	Unidad Municipal Auxiliar de la Unidad Estatal de Medidas Cautelares y suspensión Condicional del Proceso
Procedimiento:	Registro, Captura y Asignación de oficios de Medidas Cautelares y Suspensión Condicional del Proceso
Código de procedimiento:	COPGU-DIIN-P-01-24
Fecha de Elaboración:	21 de Abril del 2021
Persona que Elaboró:	Lic. Victor Hugo Bravo Mora
Responsable de Área que Revisó:	Abogada Patricia Sandoval González
Titular de la Dependencia que Autoriza:	Cap. 1° Ret. Lic. Alfonso Quintero Amador
Firmas:	Fecha de Autorización: Junio 2021
Persona que Elaboró:	Responsable de área que Revisó:
 Lic. Victor Hugo Bravo Mora	 Abogada Patricia Sandoval González
Titular de la Dependencia que Autoriza:	
 Cap. 1° Ret. Lic. Alfonso Quintero Amador	

Diagrama de Flujo

Registro, Captura y Asignación de oficios de Medidas Cautelares y Suspensión Condicional del Proceso **COPGU-DIIN-P-01-24**



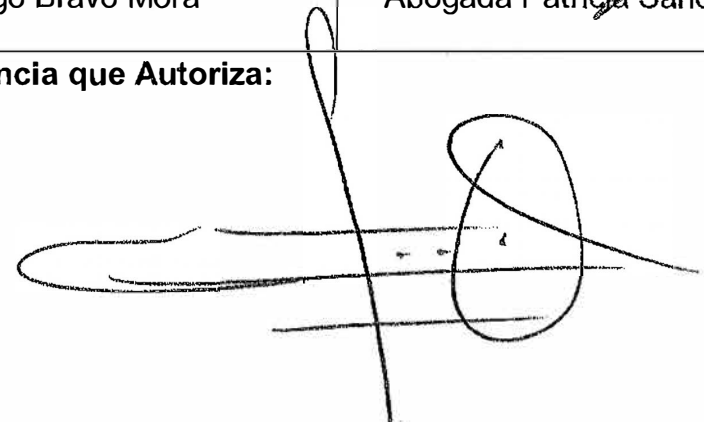
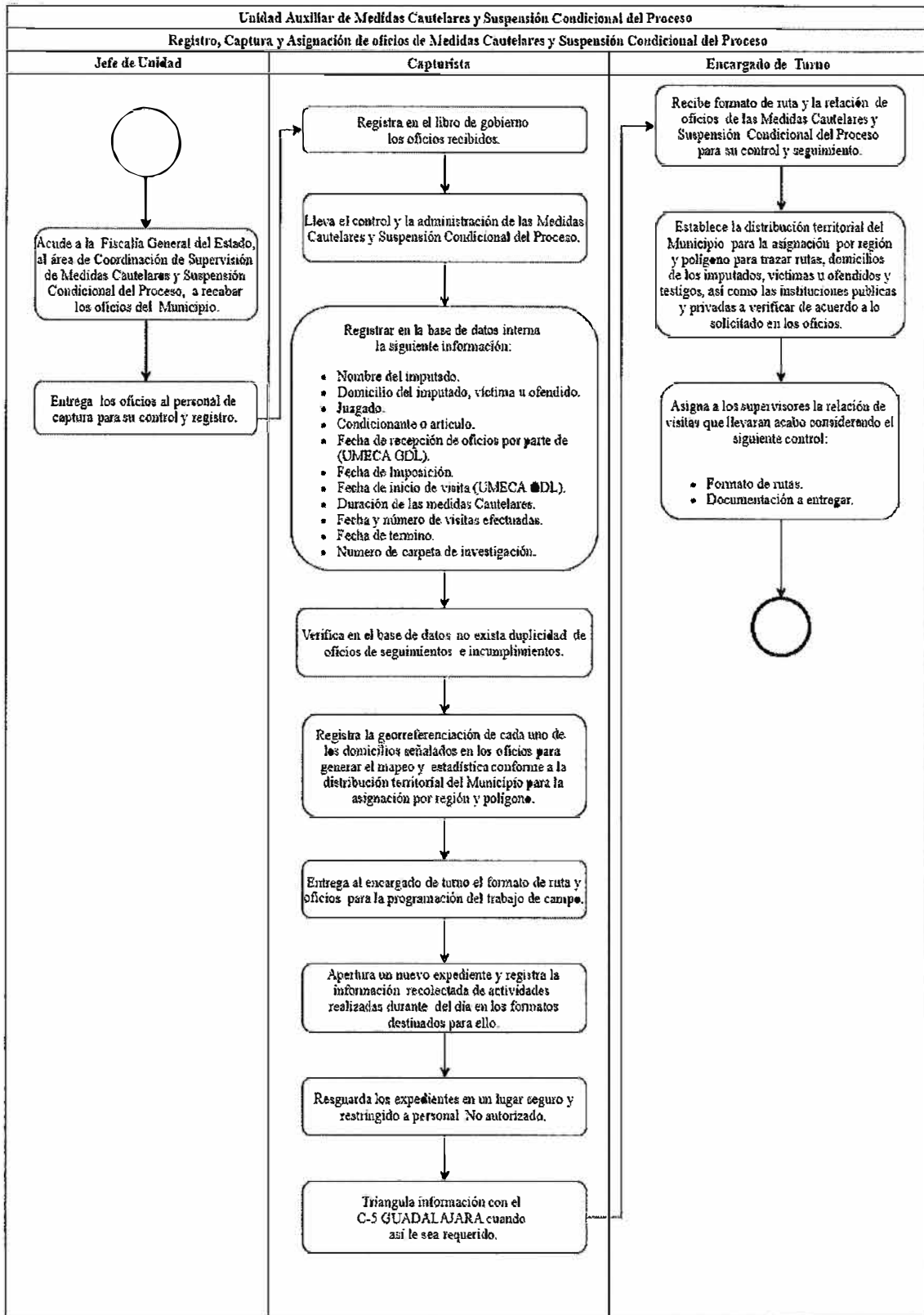

Identificación Organizacional	
Coordinación o Dependencia:	Comisaría de la Policía de Guadalajara
Dirección:	División de Inteligencia
Área:	Unidad Municipal Auxiliar de la Unidad Estatal de Medidas Cautelares y suspensión Condicional del Proceso
Procedimiento:	Entrega de Citatorios Medidas Cautelares y Suspensión Condicional del Proceso
Código de procedimiento:	COPGU-DIIN-P-01-25
Fecha de Elaboración:	21 de Abril del 2021
Persona que Elaboró:	Lic. Victor Hugo Bravo Mora
Responsable de Área que Revisó:	Abogada Patricia Sandoval González
Titular de la Dependencia que Autoriza:	Cap. 1° Ret. Lic. Alfonso Quintero Amador
Firmas:	Fecha de Autorización: Junio 2021
Persona que Elaboró:  Lic. Victor Hugo Bravo Mora	Responsable de área que Revisó:  Abogada Patricia Sandoval González
Titular de la Dependencia que Autoriza:  Cap. 1° Ret. Lic. Alfonso Quintero Amador	

Diagrama de Flujo

Entrega de Citatorios Medidas Cautelares y Suspensión Condicional del Proceso (Pág. 1 de 2)

COPGU-DIIN-P-01-25

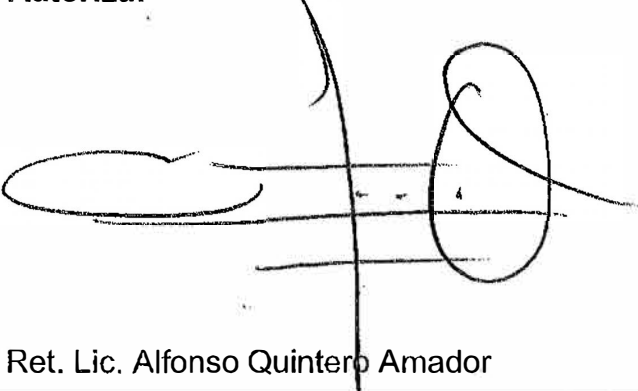

Diagrama de Flujo

Entrega de Citatorios Medidas Cautelares y Suspensión Condicional del Proceso (Pág. 2 de 2) COPGU-DIIN-P-01-25



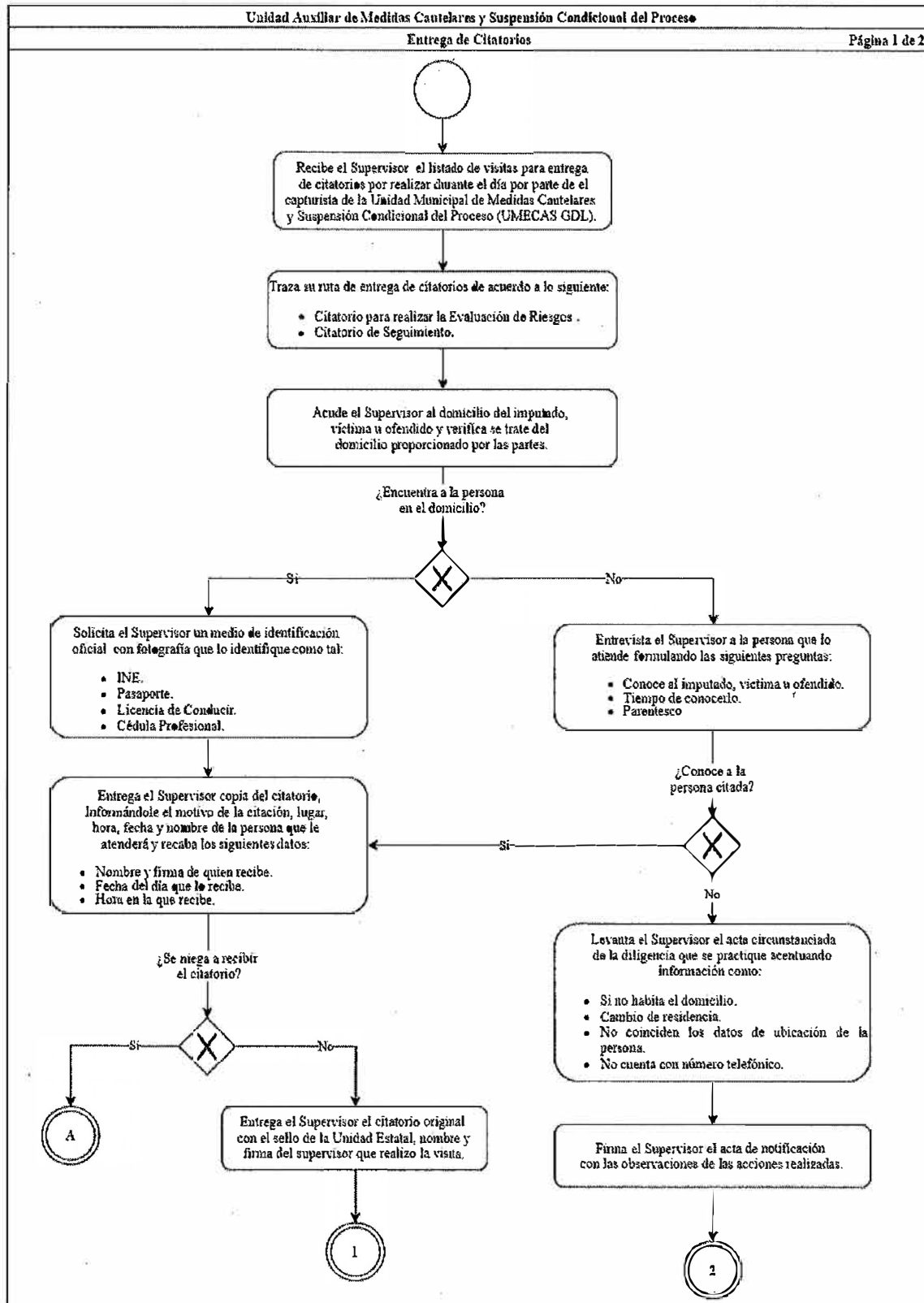
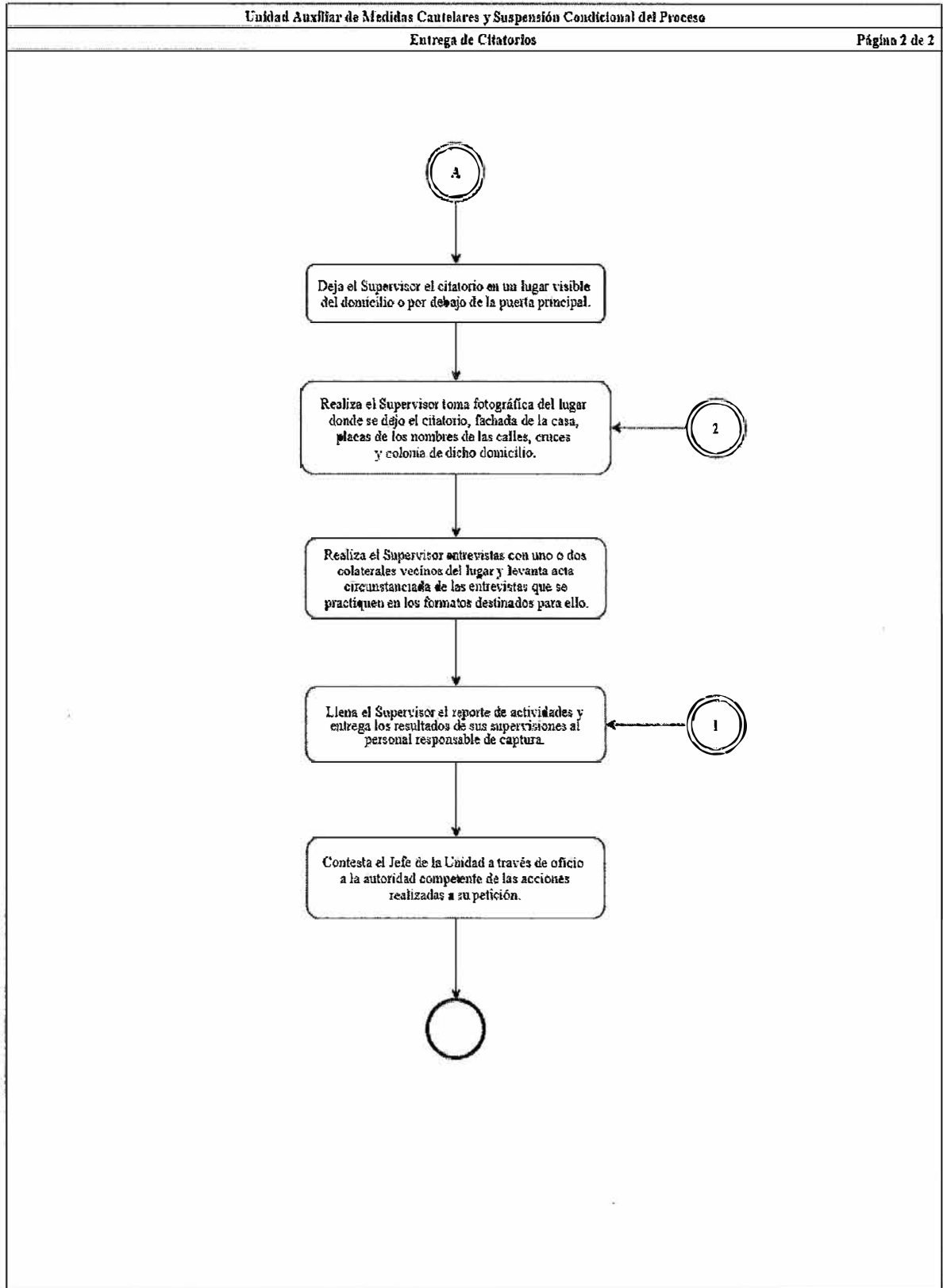

Identificación Organizacional	
Coordinación o Dependencia:	Comisaría de la Policía de Guadalajara
Dirección:	División de Inteligencia
Área:	Unidad Municipal Auxiliar de la Unidad Estatal de Medidas Cautelares y suspensión Condicional del Proceso
Procedimiento:	Supervisión de Medidas Cautelares y Suspensión Condicional del Proceso
Código de procedimiento:	COPGU-DIIN-P-01-26
Fecha de Elaboración:	21 de Abril del 2021
Persona que Elaboró:	Lic. Victor Hugo Bravo Mora
Responsable de Área que Revisó:	Abogada Patricia Sandoval González
Titular de la Dependencia que Autoriza:	Cap. 1° Ret. Lic. Alfonso Quintero Amador
Firmas:	Fecha de Autorización: Junio 2021
Persona que Elaboró:	Responsable de área que Revisó:
 Lic. Victor Hugo Bravo Mora	 Abogada Patricia Sandoval González
Titular de la Dependencia que Autoriza:	
 Cap. 1° Ret. Lic. Alfonso Quintero Amador	

Diagrama de Flujo

Supervisión de Medidas Cautelares y Suspensión Condicional del Proceso **COPGU-DIIN-P-01-26**

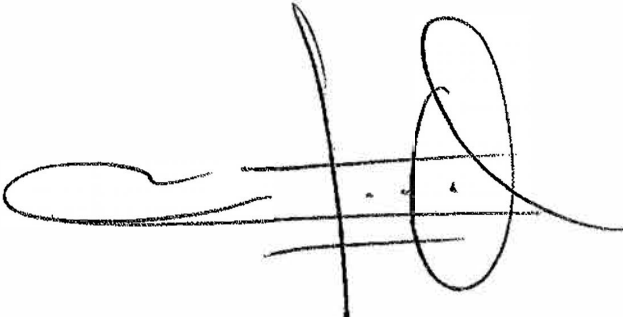
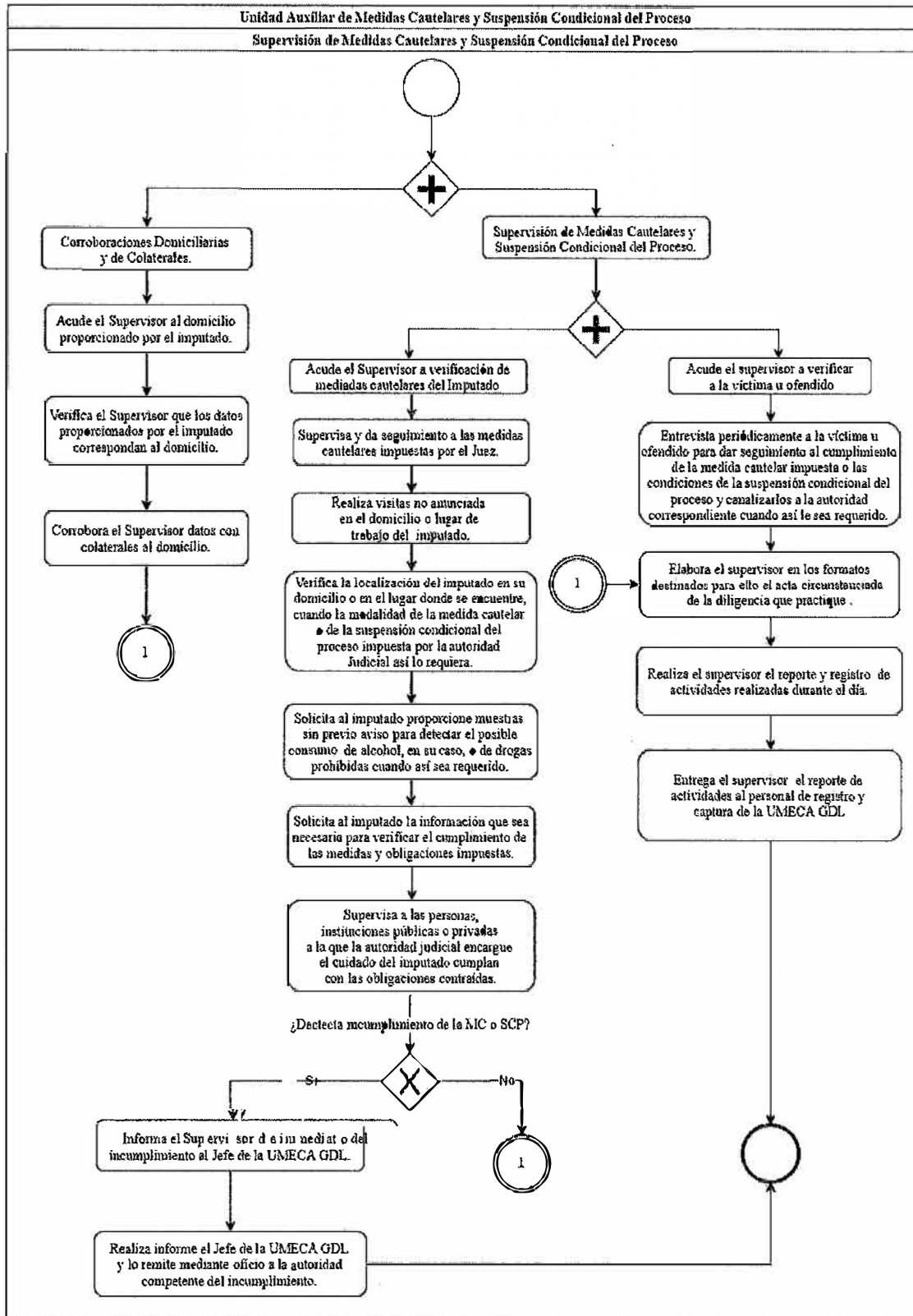

Identificación Organizacional	
Coordinación o Dependencia:	Comisaría de la Policía de Guadalajara
Dirección:	División de Inteligencia
Área:	Unidad de Policía con Capacidades para Procesar
Procedimiento:	Procesamiento del Lugar de la Intervención
Código de procedimiento:	COPGU-DIIN-P-01-27
Fecha de Elaboración:	21 de Abril del 2021
Persona que Elaboró:	Lic. Victor Hugo Bravo Mora
Responsable de área que Revisó:	Comandante Miguel Ángel Ceja López
Titular de la dependencia que Autoriza:	Cap. 1° Ret. Lic. Alfonso Quintero Amador
Firmas:	Fecha de Autorización: Junio 2021
Persona que Elaboró:	Responsable de área que Revisó:
 Lic. Victor Hugo Bravo Mora	 Comandante Miguel Ángel Ceja López
Titular de la Dependencia que Autoriza:	
 Cap. 1° Ret. Lic. Alfonso Quintero Amador	

Diagrama de Flujo

Procesamiento del Lugar de la Intervención (Pág. 1 de 2) **COPGU-DIIN-P-01-27**

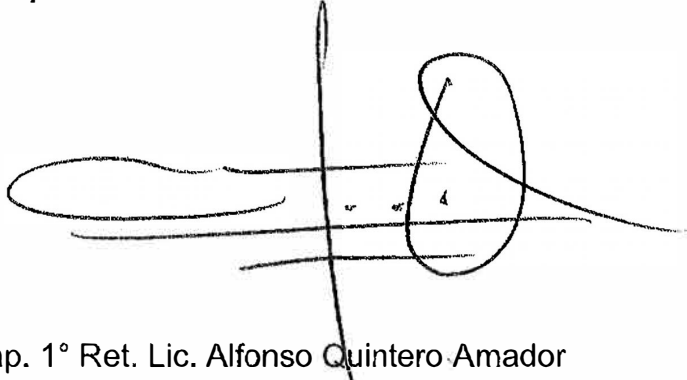

Diagrama de Flujo

Procesamiento del Lugar de la Intervención **COPGU-DIIN-P-01-27**
 (Pág. 2 de 2)

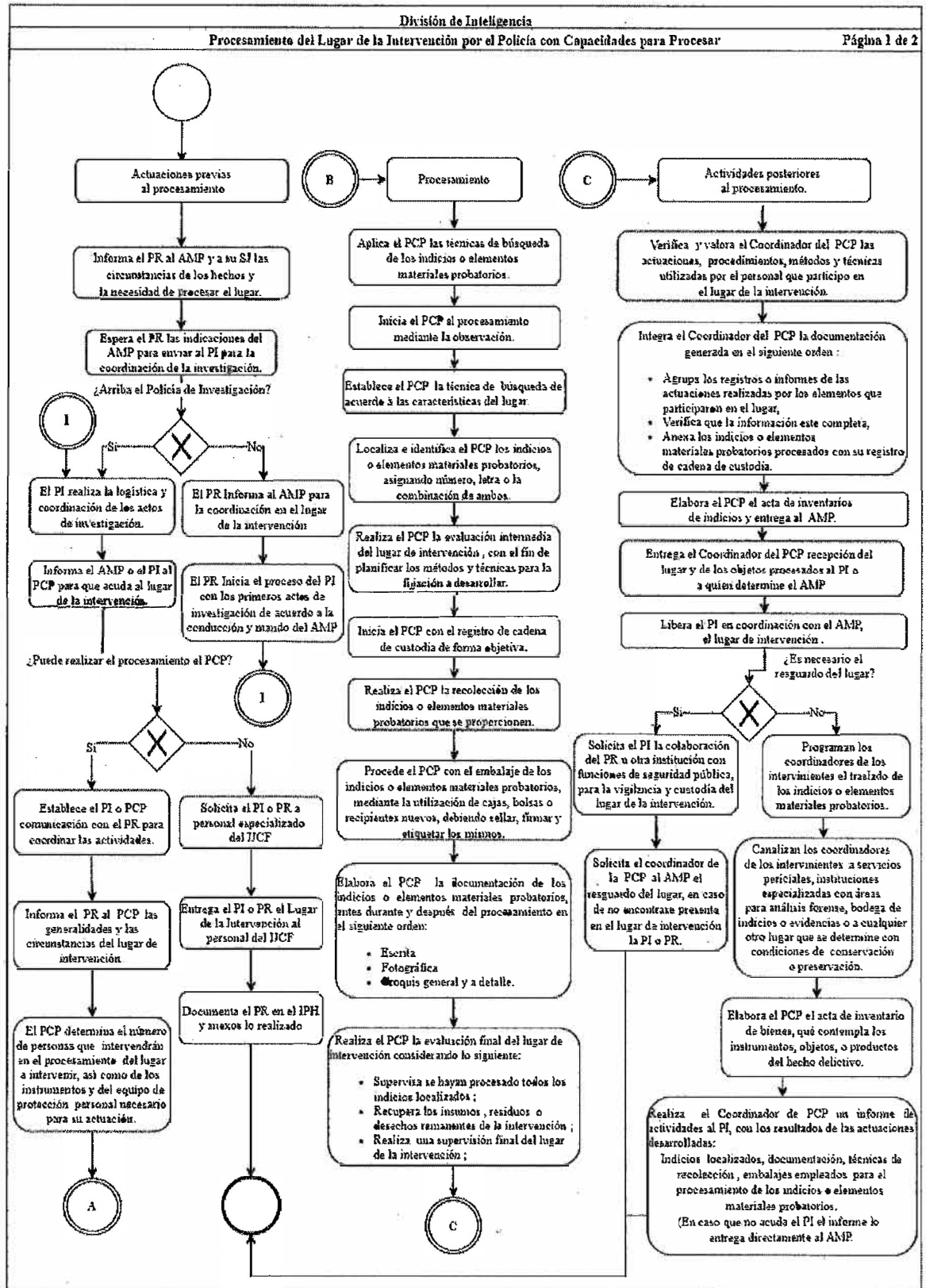
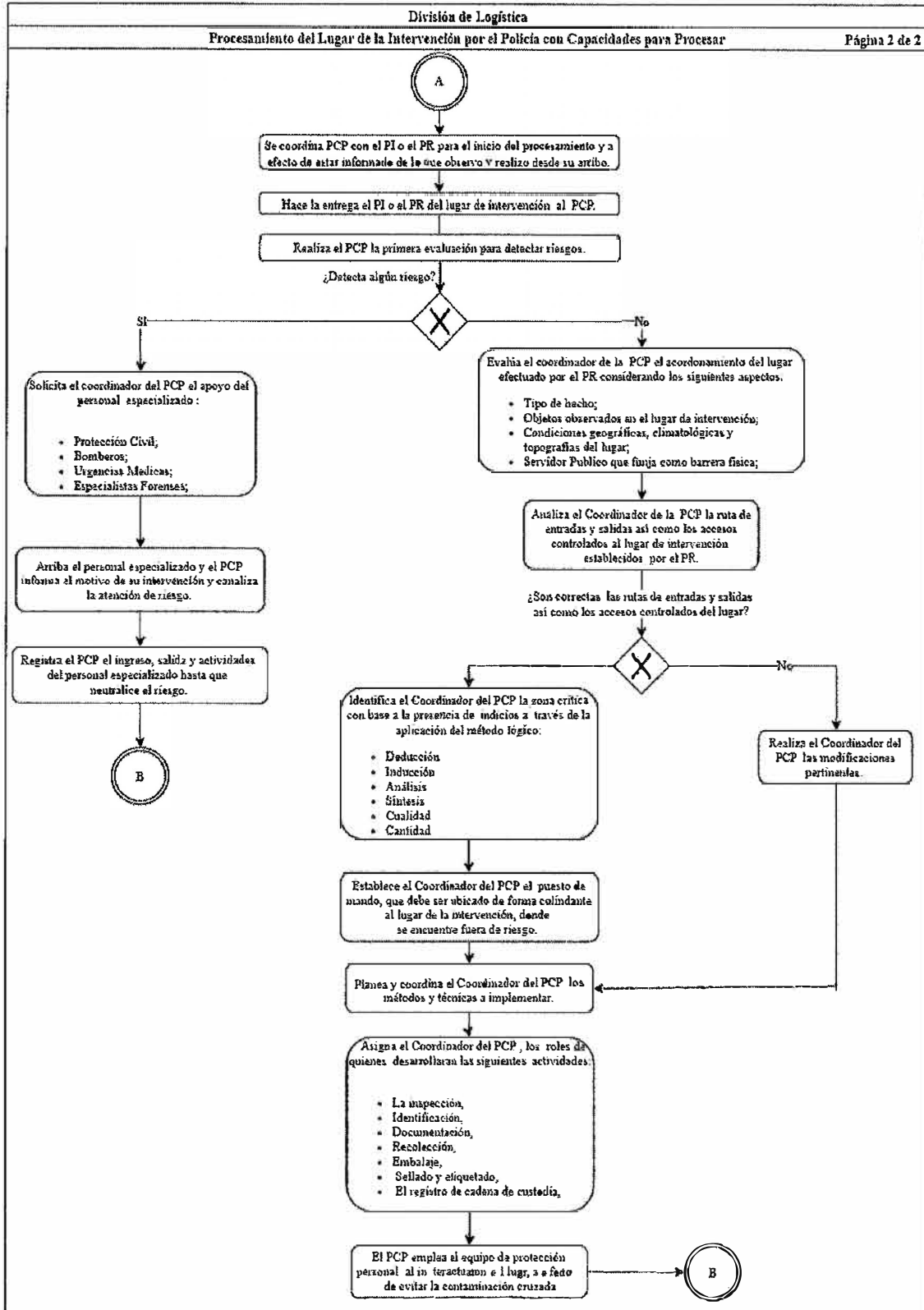

Identificación Organizacional	
Coordinación o Dependencia:	Comisaría de la Policía de Guadalajara
Dirección:	División de Inteligencia
Área:	Unidad de Búsqueda de Personas Desaparecidas
Procedimiento:	Atención de Reporte de Persona Desaparecida
Código de procedimiento:	COPGU-DIIN-P-01-28
Fecha de Elaboración:	31 de Mayo del 2021
Persona que Elaboró:	Lic. Victor Hugo Bravo Mora
Responsable de área que Revisó:	Policía 3° Jefe de la Unidad David Vargas Navaez
Titular de la dependencia que Autoriza:	Cap. 1° Ret. Lic. Alfonso Quintero Amador
Firmas:	Fecha de Autorización: Junio 2021
Persona que Elaboró:	Responsable de área que Revisó:
 Lic. Victor Hugo Bravo Mora	 Policía 3° Jefe de la Unidad David Vargas Navaez
Titular de la Dependencia que Autoriza:	
 Cap. 1° Ret. Lic. Alfonso Quintero Amador	

Diagrama de Flujo

Atención de Reporte de Persona Desparecida **COPGU-DIIN-P-01-28**

(Pág. 1 de 2)

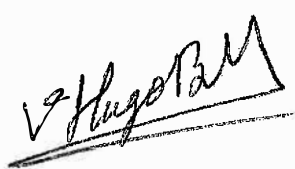
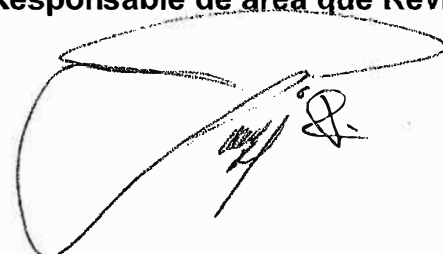
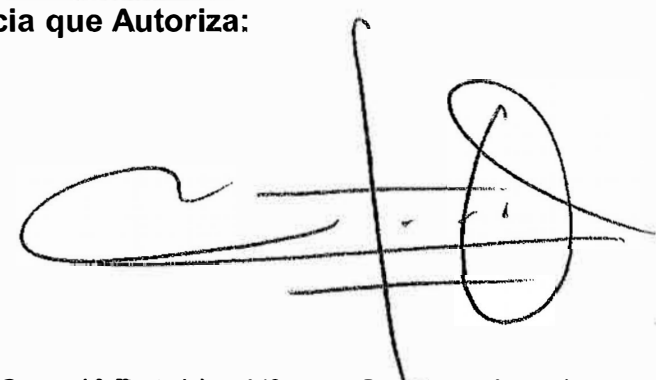

Diagrama de Flujo

Atención de Reporte de Persona Desparecida **COPGU-DIIN-P-01-28**

(Pág. 2 de 2)



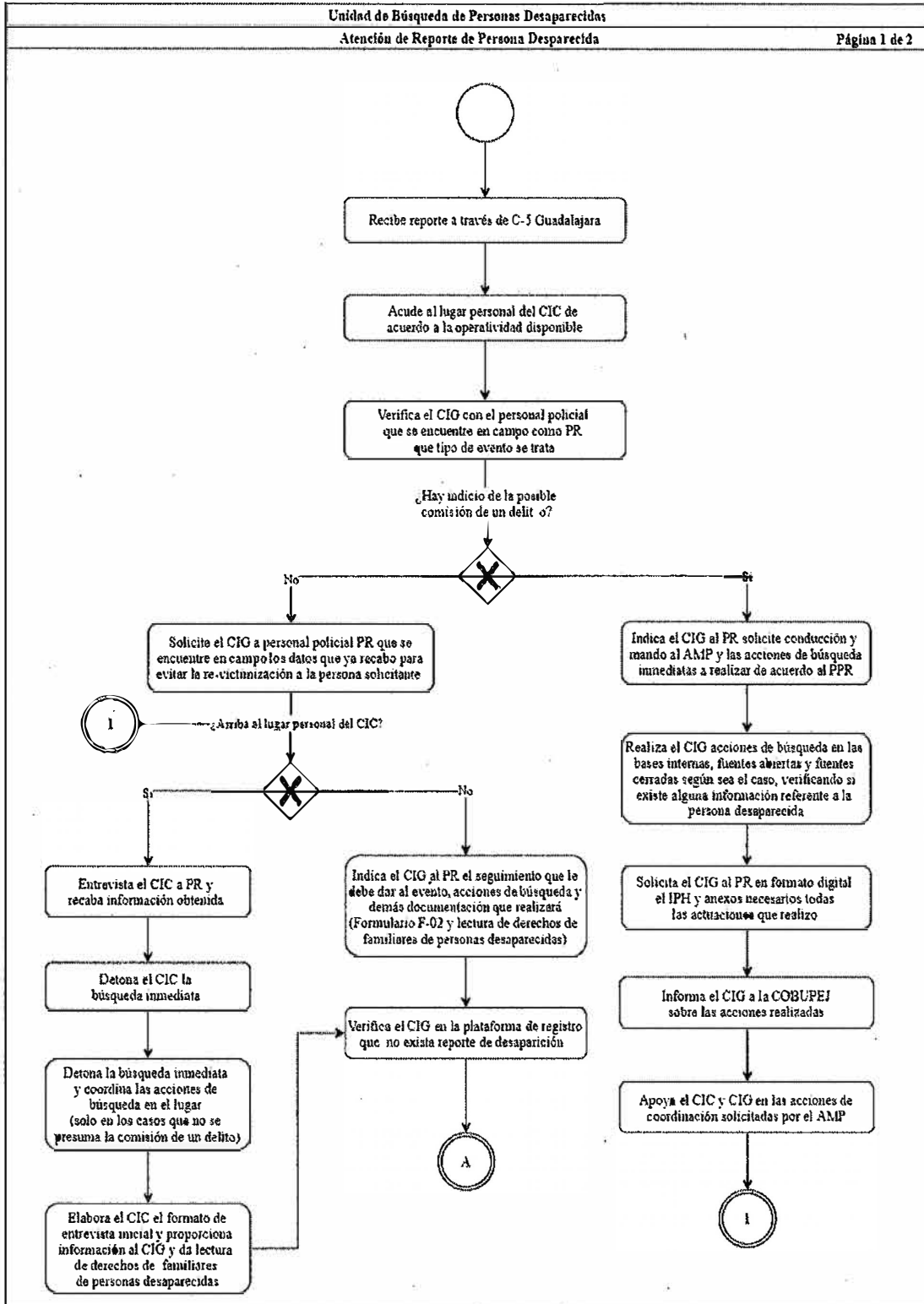
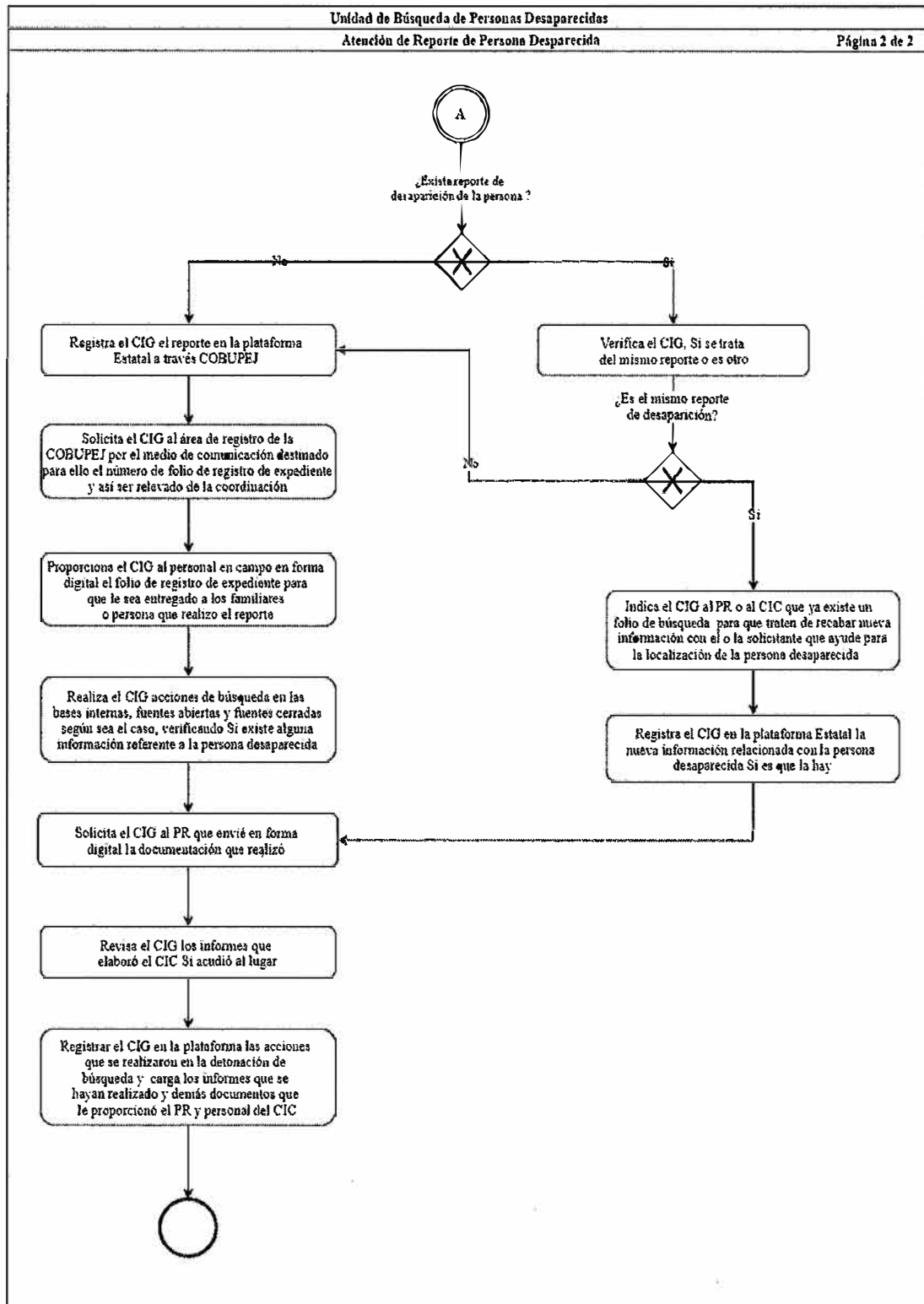

Identificación Organizacional	
Coordinación o Dependencia:	Comisaría de la Policía de Guadalajara
Dirección:	División de Inteligencia
Área:	Unidad de Búsqueda de Personas Desaparecidas
Procedimiento:	Búsqueda de Persona Desaparecida
Código de procedimiento:	COPGU-DIIN-P-01-29
Fecha de Elaboración:	31 de Mayo del 2021
Persona que Elaboró:	Lic. Victor Hugo Bravo Mora
Responsable de área que Revisó:	Policía 3° Jefe de la Unidad David Vargas Navaez
Titular de la dependencia que Autoriza:	Cap. 1° Ret. Lic. Alfonso Quintero Amador
Firmas:	Fecha de Autorización: Junio 2021
Persona que Elaboró:	Responsable de área que Revisó:
 Lic. Victor Hugo Bravo Mora	 Policía 3° Jefe de la Unidad David Vargas Navaez
Titular de la Dependencia que Autoriza:	
 Cap. 1° Ret. Lic. Alfonso Quintero Amador	

Diagrama de Flujo

Búsqueda de Persona Desaparecida **COPGU-DIIN-P-01-29**



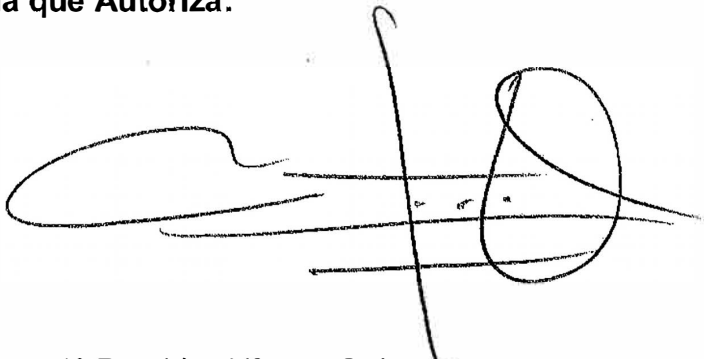
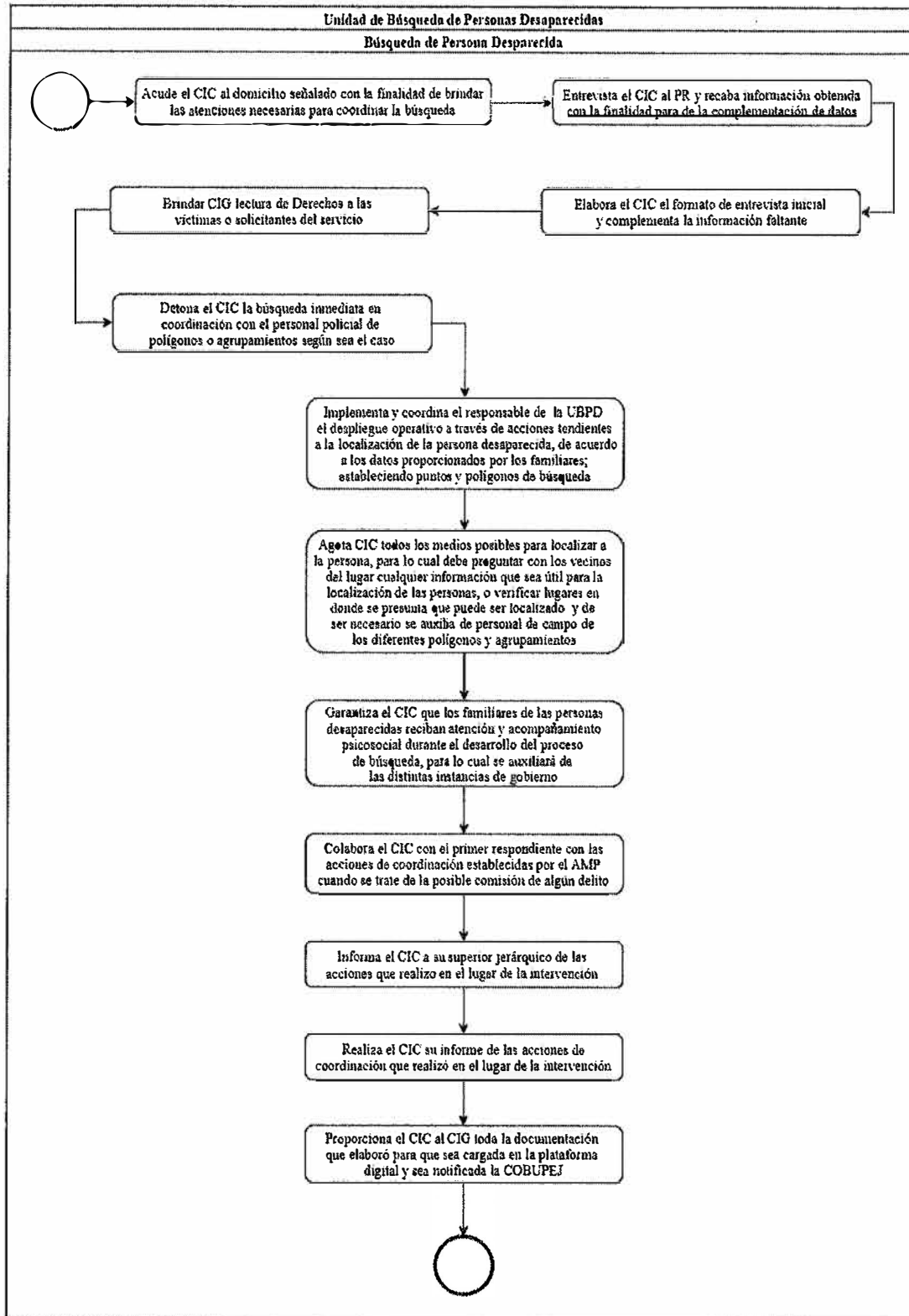

Identificación Organizacional	
Coordinación o Dependencia:	Comisaría de la Policía de Guadalajara
Dirección:	División de Inteligencia
Área:	Unidad de Búsqueda de Personas Desaparecidas
Procedimiento:	Procesamiento y Seguimiento de Reportes Recibidos de la COBUPEJ
Código de procedimiento:	COPGU-DIIN-P-01-30
Fecha de Elaboración:	31 de Mayo del 2021
Persona que Elaboró:	Lic. Victor Hugo Bravo Mora
Responsable de área que Revisó:	Policía 3° Jefe de la Unidad David Vargas Navaez
Titular de la dependencia que Autoriza:	Cap. 1° Ret. Lic. Alfonso Quintero Amador
Firmas:	Fecha de Autorización: Junio 2021
Persona que Elaboró:	Responsable de área que Revisó:
 Lic. Victor Hugo Bravo Mora	 Policía 3° Jefe de la Unidad David Vargas Navaez
Titular de la Dependencia que Autoriza:	
 Cap. 1° Ret. Lic. Alfonso Quintero Amador	

Diagrama de Flujo

Procesamiento y Seguimiento de Reportes Recibidos de la COBUPEJ COPGU-DIIN-P-01-30

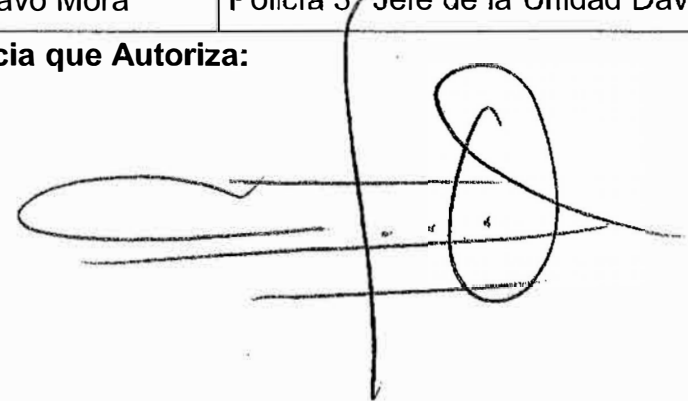
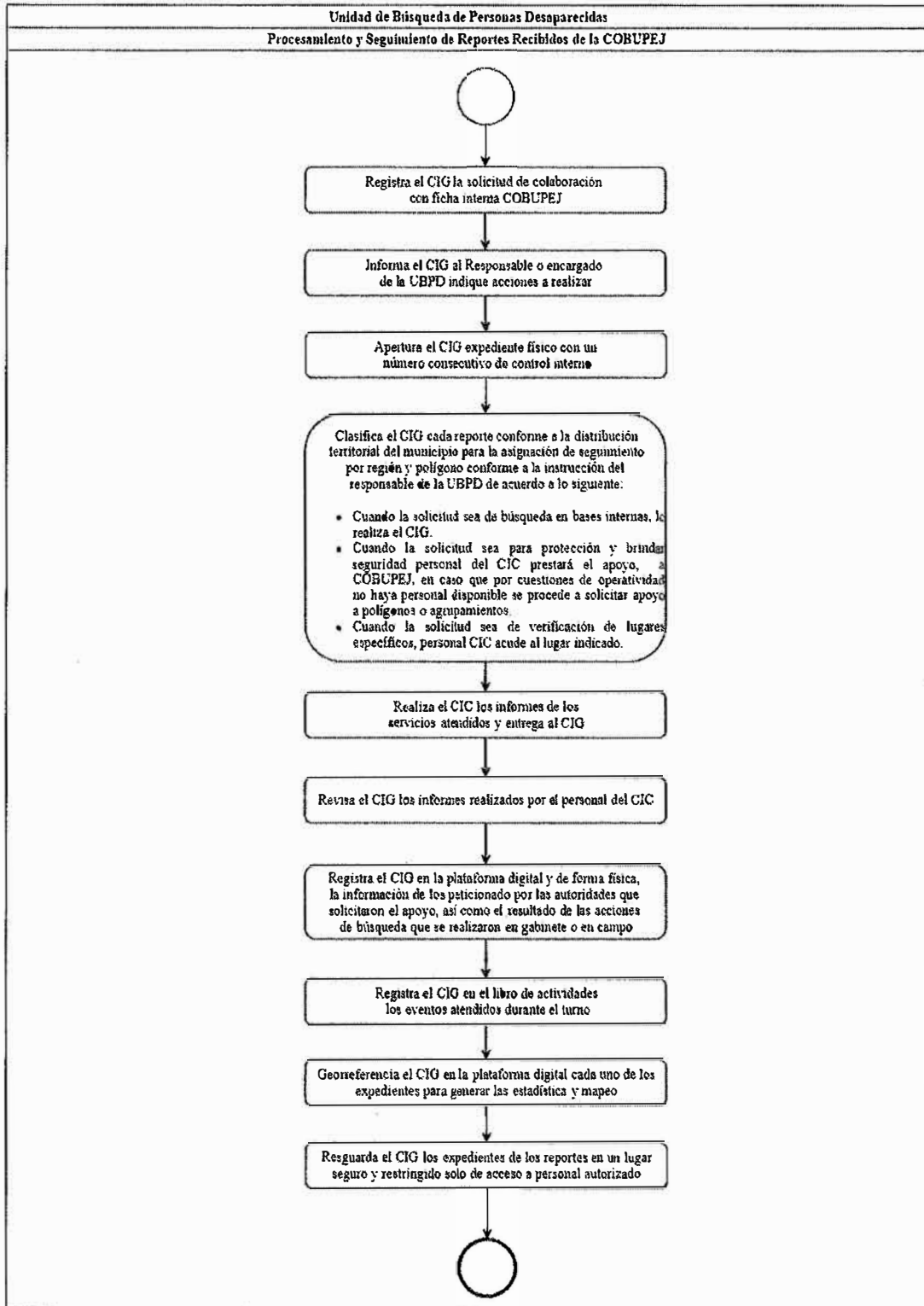

3. Formatos

Formatos	
Formato de Entrevista de Persona Desaparecida o No Localizada (Pág. 1 de 2)	COPGU-DIIN-F-01-01



Folio _____



Formato de entrevista de persona desaparecida o no localizada

Unidad de búsqueda de personas desaparecidas del Municipio.

C.I.: _____ Expediente COBUPEJ: _____
 N° Expediente U.B.P.D.: _____
 Hora de Entrevista: _____ (Utilizar horario de 24 hrs.) Fecha: _____
 Lugar de la Intervención: _____ Cruces: _____
 Colonia: _____ Región: _____ Polígono: _____ Cuadrante: _____ Unidad: _____
 Nombre(s) completo(s) del PR: _____

DATOS DE QUIEN REPORTA

Nombre (s) _____ Apellido Paterno _____ Apellido Materno _____ Edad: _____ Género: M F O
 Parentesco o relación: _____ Estado Civil: _____ Nivel Escolar: _____ Fecha de Nacimiento: _____
 Lugar de Nacimiento País: _____ Estado: _____ Municipio: _____
 Teléfono fijo: _____ Teléfono Móvil: _____ Compañía: _____
 Correo electrónico: _____ Otro medio de contacto: _____
 CURP o RFC: _____ Ocupación: _____

DOMICILIO

Calle y Número: _____ Colonia: _____ Código Postal: _____
 País: _____ Estado: _____ Municipio: _____
 Domicilio laboral: _____ Teléfono: _____
 Empresa: _____ Cargo: _____

MEDIO DE IDENTIFICACIÓN

Tipo: INE Licencia conducir Pasaporte Otro: ¿Cuál?: _____
 Expedida por: _____ Número: _____

DATOS DE LA PERSONA: Desaparecida No Localizada Extraviada

Nombre (s) _____ Apellido Paterno _____ Apellido Materno _____ Edad: _____ Género: M F O
 Fecha de Nacimiento: _____ Lugar de Nacimiento País: _____ Estado: _____
 Municipio: _____ Estado Civil: _____ Escolaridad: _____
 Religión: _____ CURP RFC: _____ INE: _____
 Otro medio de identificación: SI No ¿Cuál?: _____ No.: _____
 Domicilio: Calle y Número: _____ Colonia: _____ Código Postal: _____
 País: _____ Estado: _____ Municipio: _____
 Teléfono Fijo: _____ Teléfono Móvil: _____ Compañía: _____
 Marca de Celular: _____ Modelo: _____ IMEI del Celular: _____
 Cuenta con Correo Electrónico No Si ¿Cuál?: _____
 Redes Sociales:
 Aplicaciones:
 Otra: _____
 Domicilio laboral: _____ Teléfono: _____
 Empresa: _____ Cargo: _____ Ocupación o actividad que realiza: _____
 Lugar posible de localización o que frecuenta: _____

Familiares para posible localización: _____ Nombre: _____
 Dirección: _____ Teléfono y Compañía: _____
Amistades para posible localización: Nombre: _____
 Dirección: _____ Teléfono y Compañía: _____
Noviazgo o Relación: No Si Nombre: _____ Ocupación: _____
 Dirección: _____ Teléfono y compañía: _____

MEDIA FILIACIÓN

COMPLEJIÓN OBESA <input type="radio"/> ROBUSTA <input type="radio"/> MEDIANA <input type="radio"/> DELGADA <input type="radio"/> ATLÉTICA <input type="radio"/> FORTÍSIMA <input type="radio"/> NO RECUERDA <input type="radio"/> PESO Kg _____ ESTATURA M _____	COLOR DE LA PIEL MORENA CLARA <input type="radio"/> MORENA OSCURA <input type="radio"/> BLANCA <input type="radio"/> OSCURA <input type="radio"/> NO RECUERDA <input type="radio"/> OTRA: _____	CONTORNO CARA REDONDO <input type="radio"/> OVALADO <input type="radio"/> CUADRADO <input type="radio"/> RECTANGULAR <input type="radio"/> NO RECUERDA <input type="radio"/> OTRA: _____	PARTICULARIDAD CARA ACNE <input type="radio"/> CIC. DE ACNE <input type="radio"/> MANCHADA <input type="radio"/> PECOSA <input type="radio"/> LUNARES <input type="radio"/> NO RECUERDA <input type="radio"/> OTRA: _____	COLOR NEGRO <input type="radio"/> RUBIO <input type="radio"/> CASTAÑO <input type="radio"/> ROJO <input type="radio"/> CANO <input type="radio"/> ENTRECANO <input type="radio"/> TINTURADO <input type="radio"/> Color: _____	LONGITUD CABELLO RAPADO <input type="radio"/> CORTO <input type="radio"/> MEDIANO <input type="radio"/> LARGO <input type="radio"/> NO RECUERDA <input type="radio"/> FORMA <input type="radio"/> ONDULADO <input type="radio"/> RIZADO <input type="radio"/> CRESPO <input type="radio"/> NO RECUERDA <input type="radio"/> PARTICULARIDAD <input type="radio"/> BISOÑE <input type="radio"/> TRANSPLANTE <input type="radio"/> PÉLUCIA <input type="radio"/> OTRA: _____	CALVICIE NO <input type="radio"/> TOTAL <input type="radio"/> CORONAL <input type="radio"/> FRONTAL <input type="radio"/> NO RECUERDA <input type="radio"/> SINTÉTICO <input type="radio"/> EXTENSIONES <input type="radio"/> RASTA <input type="radio"/>
COLOR OJOS NEGRO <input type="radio"/> HIBL <input type="radio"/> CAFE <input type="radio"/> GRIS <input type="radio"/> AZUL <input type="radio"/> VERDE <input type="radio"/> TAMANO <input type="radio"/> GRANDE <input type="radio"/> MEDIANO <input type="radio"/> PEQUEÑO <input type="radio"/>	OPORTOS OJO ARTIFICIAL <input type="radio"/> PALMA OJO IZQUIERDO <input type="radio"/> PALMA OJO DERECHO <input type="radio"/> DIFERENTE COLOR <input type="radio"/> LENTE DE CONTACTO <input type="radio"/> PÁRPADO CAIDO <input type="radio"/> USAGAFAS <input type="radio"/> CATARATAS <input type="radio"/> ESTRABISMOS <input type="radio"/> CIEGOS <input type="radio"/> OJERAS <input type="radio"/>	NARIZ ANCHA <input type="radio"/> RECTA <input type="radio"/> ALOMADA <input type="radio"/> DESVIADA DERECHA <input type="radio"/> DESVIADA IZQUIERDA <input type="radio"/> BOCA <input type="radio"/> GRANDE <input type="radio"/> MEDIANA <input type="radio"/> PEQUEÑA <input type="radio"/>	BARBA SI <input type="radio"/> NO <input type="radio"/> CAPILARIDAD <input type="radio"/> ESTILO <input type="radio"/> POBLADA <input type="radio"/> DESPOBLADA <input type="radio"/> CERRADA <input type="radio"/> CAMERADO <input type="radio"/> CHIVO <input type="radio"/> PATILLAS <input type="radio"/> LONGITUD <input type="radio"/> LARGA <input type="radio"/> MEDIANA <input type="radio"/> RASURADA <input type="radio"/>	BIGOTE SI <input type="radio"/> NO <input type="radio"/> CAPILARIDAD <input type="radio"/> ESTILO <input type="radio"/> POBLADO <input type="radio"/> DESPOBLADO <input type="radio"/> LONGITUD <input type="radio"/> LARGO <input type="radio"/> MEDIANO <input type="radio"/> RASURADO <input type="radio"/>	OREJAS PELUDAS <input type="radio"/> PERFORADAS <input type="radio"/> FROTESIS AUDITIVA <input type="radio"/> LOBULO ADHERIDO <input type="radio"/> LOBULO SEPARADO <input type="radio"/> OTRA: _____ ADJUNTAR IMÁGENES O FOTOGRAFÍAS <input type="checkbox"/> SI <input type="radio"/> NO <input type="radio"/> ¿CUANTAS? _____	

1-2



Formatos	
Formato de Entrevista de Persona Desaparecida o No Localizada (Pág. 2 de 2)	COPGU-DIIN-F-01-01



SEÑAS PARTICULARES			
Lunares: <input type="checkbox"/> Tatuajes: <input type="checkbox"/> Perforaciones: <input type="checkbox"/> Cicatrices: <input type="checkbox"/> Pecas: <input type="checkbox"/> Manchas: <input type="checkbox"/> Malformaciones: <input type="checkbox"/>			
VESTIMENTA			
Tipo: _____	Color: _____	Material: _____	
Tipo: _____	Color: _____	Material: _____	
Tipo: _____	Color: _____	Material: _____	
Tipo: _____	Color: _____	Material: _____	
Accesorios : Gorra: _____	Lentes: _____	Pulseras/Collares: _____	Otros: _____
SALUD			
Enfermedad (es): _____	Medicamentos: _____		
¿(PCD) Discapacidad: _____			
Adicciones: Si <input type="checkbox"/> No <input type="checkbox"/> Tabaco: <input type="checkbox"/> Alcohol: <input type="checkbox"/> Drogas de abuso: <input type="checkbox"/> ¿Cuál? _____			
CONSTRUCCIÓN SOCIAL Y DIVERSIDAD			
Pueblo o comunidad indígena: _____	Idioma o lengua indígena: _____		Religión: _____
¿Es persona extranjera en México? Si <input type="checkbox"/> No <input type="checkbox"/>	Estatus migratorio: _____		¿Es periodista? Si <input type="checkbox"/> No <input type="checkbox"/>
¿Es Defensor de Derechos Humanos? Si <input type="checkbox"/> No <input type="checkbox"/>	¿Es Servidor Público? Si <input type="checkbox"/> No <input type="checkbox"/>	¿Dónde? _____	
¿Pertenece a un sindicato? Si <input type="checkbox"/> No <input type="checkbox"/>	¿Pertenece a la comunidad LGTTTIQ? Si <input type="checkbox"/> No <input type="checkbox"/> ¿Cuál? _____		
INFORMACIÓN DEL HECHO			
Fecha de Desaparición: _____	Hora de Desaparición: _____	Primera vez <input type="checkbox"/>	Reincidente <input type="checkbox"/>
Fotografías recientes: Si <input type="checkbox"/> No <input type="checkbox"/>	¿Las entregó? Si <input type="checkbox"/> No <input type="checkbox"/>	No. Folio: _____	
Último lugar donde se le vio: _____			
¿Existen cámaras de video vigilancia? Si <input checked="" type="checkbox"/> No <input type="checkbox"/> Ubicación: _____			
¿Tiene Antecedentes Penales? No <input type="checkbox"/> Si <input type="checkbox"/>	¿Porqué? _____	¿Recibió alguna Amenaza? No <input type="checkbox"/> Si <input type="checkbox"/>	
Contenido de la amenaza: _____			
Última persona que la vio: _____ Parentesco o relación: _____			
Teléfono: _____ ¿Hay Personas Involucradas? No <input type="checkbox"/> Si <input type="checkbox"/> Nombre(s): _____			
Vehículos involucrados: No <input type="checkbox"/> Si <input type="checkbox"/> Marca: _____ Tipo: _____ Color: _____ Placas: _____ Estado: _____			
PERSONA QUE CON RELACIÓN AL HECHO INFORMA:			
ARTÍCULO 106 DE LA LEY GENERAL EN MATERIA DE DESAPARICIÓN FORZADA DE PERSONAS <small>2019</small>			
Los datos personales contenidos en el Registro Nacional deben ser utilizados exclusivamente con el fin de determinar la suerte o paradero de la persona desaparecida o no localizada y esclarecer los hechos. Los familiares que aporten información para el registro nacional tendrán derecho a que dicha información sea utilizada exclusivamente para la búsqueda e identificación de la persona desaparecida o no localizada, los familiares deben ser informados de este derecho antes de proporcionar la información. De igual forma, podrán solicitar que no se haga pública la información de la persona desaparecida o no localizada que se refieren los incisos a) al g) de la fracción II del artículo 106 de la Ley por motivos de seguridad.			
<small>Para el registro de esta información se usará y usará solo la información que la información proporcionada sea para ser utilizada exclusivamente con la búsqueda e identificación de la persona desaparecida o no localizada, además se usará dentro y fuera de las agencias policías en caso de tener los datos de la información, información relevante la ley (de comprender la ley).</small>			
ENTREVISTADO		PERSONAL QUE REALIZA LA ENTREVISTA	
Nombre: _____		Nombre: _____	Firma _____
Firma: _____	Huella _____	Nombre: _____	Unidad: _____
Autoriza que la información sea Pública: Si <input type="checkbox"/> No <input type="checkbox"/>			
Observaciones: _____			
Mando que supervisó: _____	Unidad: _____	Firma: _____	

Formatos

Formato de Informe de Actividades en el Lugar de la Intervención (Pág. 1 de 2) **COPGU-DIIN-F-01-02**

INFORME DE ACTIVIDADES EN EL
LUGAR DE LA INTERVENCIÓN

No. de referencia

Informe de actividades en el lugar de la intervención

Dependencia / Institución:

Entidad federativa:

Ciudad, municipio, delegación, localidad:

Fecha:

Día	Mes	Año

Autoridad ante quien se rinde el informe

Nombre:

Cargo:

Adscripción:

Generalidades

Hora del arribo de PCP	Hora de recepción del lugar de intervención
Lugar de la intervención:	<input type="text"/>
Policía con capacidades para el procesamiento actuante	<input type="text"/>
Fundamento Jurídico	Artículos 16, 20 y 21 de la Constitución Política de los Estados Unidos Mexicanos, 131 fracciones V, VII, 132 fracciones VII, VIII, IX y XIV, 217, 227, 228, 235, 236 y 261 del Código Nacional de Procedimientos Penales, 40 fracciones X, XI, XII y 77 fracciones VIII, X y XI de la Ley General del Sistema Nacional de Seguridad Pública.

1. Narración de las actividades realizadas. (Describe el lugar de Intervención y las actividades de forma cronológica relacionadas con el procesamiento de indicios o elementos materiales probatorios incluyendo las etapas de identificación, documentación, recolección y embalo).

Formatos

Formato de Informe de Actividades en el Lugar de la Intervención (Pág. 2 de 2) **COPGU-DIIN-F-01-02**

INFORME DE ACTIVIDADES EN EL LUGAR DE LA INTERVENCIÓN

2. Evaluación y protección del lugar. (Enuncie las medidas tomadas para la evaluación y protección del lugar incluyendo tipos de riesgos observados, el tipo de acordonamiento, ruta única de entrada y salida, y todos aquellos datos que estime pertinente tomar para la preservación y/o conservación de los indicios o elementos probatorios que se encuentren en el lugar de intervención).

3. Priorización de indicios y/o elementos materiales probatorios. (Coteque el número consecutivo, nombre completo y cargo de la persona que traslada los indicios o elementos materiales probatorios, lugar al que serán trasladados para su conservación, preservación o análisis, así como los motivos y demás información concerniente a la priorización. Se deberán cancelar los espacios sobrantes).

Ninguno []

No.	Nombre y cargo	Lugar al que se trasladarán	Observaciones

4. Personal que realiza en el procesamiento. (Todo servidor público que haya participado en el procesamiento de los indicios o elementos materiales probatorios deberá escribir su nombre completo, la institución a la que pertenece, su cargo, la etapa del procesamiento en la que intervino (búsqueda, identificación, documentación, recolección y/o embalaje), su firma autógrafa, hora de inicio y fin de su actividad. Se deberán cancelar los espacios sobrantes).

No.	Nombre, institución y cargo	Actividad	Firma	Horario
1				
2				
3				
4				

Hora de conclusión del procesamiento

Nombre, institución y firma del C-PCP

Formatos

Formato de Registro de Cadena de Custodia (Pág. 1 de 3) **COPGU-DIIN-F-01-03**

MÉXICO
GOBIERNO DE LA REPÚBLICA

REGISTRO DE CADENA DE CUSTODIA

Registro de Cadena de Custodia

No. de referencia

Institución o unidad administrativa	Folio o llamado	Lugar de intervención	Fecha y hora de intervención

Inicio de la cadena de custodia. (Marque con "X" el motivo por el cual comienza el registro).

Localización	Descubrimiento	Aportación
---------------------	-----------------------	-------------------

1. Identificación. (Número, letra o combinación alfanumérica asignada al indicio o elemento material probatorio, descripción general, ubicación en el lugar de intervención y hora de recolección. Relacione la identificación por secuencias cuando se trate de indicios o elementos materiales probatorios del mismo tipo o clase; en caso contrario, registre individualmente. Cancele los espacios sobrantes).

Identificación	Descripción	Ubicación en el lugar	Hora de recolección

2. Documentación. (Marque con "X" los métodos empleados o especifique cualquier otro en caso necesario).

Escrito: Sí No Fotográfico: Sí No Croquis: Sí No

Otro: Sí No

Especifique: _____ VIDEO _____

3. Recolección y embalaje. (Coloque el número, letra o combinación de los indicios o elementos materiales probatorios que fueron levantados directamente con la mano o mediante un instrumento, así como el tipo de embalaje que se empleó, según corresponda. Puede emplear intervalos).

Manual	Instrumental
---------------	---------------------

Bolsa	Caja	Recipientes
--------------	-------------	--------------------

4. Servidores públicos. (Todo servidor público que haya participado en el procesamiento de los indicios o elementos materiales probatorios deberá escribir su nombre completo, la Institución a la que pertenece, su cargo, la etapa del procesamiento en la que intervino y su firma autógrafa. Se deberán cancelar los espacios sobrantes).

21503

Registro de Cadena de Custodia

Página (s) ____ de ____

Formatos	
Formato de Registro de Cadena de Custodia (Pág. 2 de 3)	COPGU-DIIN-F-01-03

MÉXICO
ESTADOS UNIDOS MEXICANOS

REGISTRO DE CADENA DE CUSTODIA

Registro de Cadena de Custodia

No. de referencia

Nombre completo	Institución y cargo	Etapa	Firma

5. Traslado. (Marque con "X" la vía empleada. En caso de ser necesaria alguna condición especial para la conservación o preservación de un indicio o elemento material probatorio en particular, el personal pericial o policial con capacidades para el proceso, según sea el caso, deberá recomendarlo).

a) Vía:	Terrestre <input type="checkbox"/>	Aérea <input type="checkbox"/>	Marítima <input type="checkbox"/>
b) Se requieren condiciones especiales para su traslado:	No <input type="checkbox"/>	SI <input type="checkbox"/>	
Recomendaciones:			

6. Continuidad y trazabilidad. (Fecha y hora de la entrega-recepción, nombre completo de quien entrega y de quien recibe los indicios o elementos materiales probatorios, institución a la que pertenecen, cargo dentro de la misma, propósito de la transferencia y firmas autógrafas. Anote las observaciones relacionadas con el embalaje, el indicio o elemento material probatorio o cualquier otra que considere necesario realizar. Agregue cuantas hojas sean necesarias. Cancele los espacios sobrantes después de que se haya cumplido con el destino final del indicio o elemento material probatorio).

21503

Registro de Cadena de Custodia

Página (s) ___ de ___



Formatos	
Formato de Registro de Cadena de Custodia (Pág. 3 de 3)	COPGU-DIIN-F-01-03

MÉXICO
GOBIERNO DE LA REPÚBLICA

REGISTRO DE CADENA DE CUSTODIA

Registro de Cadena de Custodia

No. de referencia

Fecha y hora de entrega recepción	Nombre, Institución y cargo de quien entrega	Actividad/propósito	Firma
	Nombre, Institución y cargo de quien recibe	Actividad/propósito	Firma
	Nombre, Institución y cargo de quien entrega	Actividad/propósito	Firma
	Nombre, Institución y cargo de quien recibe	Actividad/propósito	Firma
Observaciones			
	Nombre, Institución y cargo de quien entrega	Actividad/propósito	Firma
	Nombre, Institución y cargo de quien recibe	Actividad/propósito	Firma
Observaciones			
	Nombre, Institución y cargo de quien entrega	Actividad/propósito	Firma
	Nombre, Institución y cargo de quien recibe	Actividad/propósito	Firma
Observaciones			

Se anexa continuación de trazabilidad: Si [] No []

Registro de Cadena de Custodia

21503

Página (s) ___ de ___

4. Glosario

Áreas: Diferentes Divisiones, Direcciones, Unidades y oficinas que integran la Comisaría.

AFIS: Sistema Automático de Identificación Dactilar.

AMP: Agente del Ministerio Público.

Botón de Alerta Seguras en la Ciudad: Dispositivo de geo localización que al presionar un botón por más de 3 a 5 segundos envía una señal de emergencia silenciosa al C-5 Guadalajara y entrelaza de forma automática la comunicación vía telefónica, además de Georrefenciar la ubicación de la ciudadana para enviar auxilio con personal policial.

C-5 GUADALAJARA: Centro de Comando, Coordinación, Control, Comunicaciones y Cómputo, a quien le corresponde ejercer el comando de las acciones de operación de manera coordinada y controlada a través de las radiocomunicaciones de la Comisaría, con auxilio de medios tecnológicos de computo, video vigilancia fija y aérea, informáticos y GPS.

COBUPEJ: Comisión de Búsqueda de Personas Desaparecidas del Estado de Jalisco.

Consulta: Es la acción que se realiza a través de acceso a plataforma México, para la verificación de personas, vehículos, armas de fuego y ubicaciones; como apoyo al personal operativo respecto de las detenciones e inspecciones que realizan en calle, llevando un registro detallado de cada una de sus consultas en las diferentes fuentes de información con las que se cuentan.

Comandante Regional de Supervisión: Es el mando jerárquico que tiene a su cargo supervisar la administración y distribución de estado de fuerza en cada uno de los cuadrantes de su polígono.

Comisaría: La Comisaría de la Policía de Guadalajara.

Comisario de Agrupamiento: Es la persona designada para supervisar y coordinar en el territorio municipal de Guadalajara los grupos operativos de la Comisaría.

Comisario de Región: Es la persona designada para supervisar y coordinar el territorio municipal de la región dividido en zonas y cuadrantes para los fines de la operatividad.

Comisario General: Es la persona designada por el Presidente Municipal para ser el titular de la Comisaría de la Policía de Guadalajara.

Comisario Jefe: Es la persona quien tienen a su mando la División de Operaciones Regionales y Agrupamientos, a la que le corresponden los grupos operativos que desarrollan su función en las tres regiones operativas en las que se divide el municipio, zonas y cuadrantes.

Cuadrante: División mínima de responsabilidad territorial en materia policial.

DEAVIM: División Especializada en la Atención a la Violencia contra las Mujeres en razón de Género de la Comisaría de la Policía de Guadalajara, que tiene como propósito brindar auxilio inmediato a mujeres y niñas en riesgo en el Municipio de Guadalajara.

Denuncia: Notificación que se hace a la autoridad de que se ha cometido un delito o de que alguien es el autor de un delito.

Escudo Urbano C-5: Organismo Público Descentralizado encargado del Centro de Coordinación, Comando, Control, Comunicaciones y Cómputo del Estado de Jalisco.

Estadística: Estudio que reúne, clasifica y recuenta todos los hechos que tienen una determinada característica en común, para poder llegar a conclusiones a partir de los datos numéricos extraídos.

Falta administrativa: es el acto u omisión que afecta la integridad y los derechos de las personas, así como las libertades, el orden y la paz públicos, sancionados por la reglamentación vigente.

Flagrancia: Término genérico cuando se sorprende al autor del delito cuando lo está cometiendo o en aquellos supuesto contemplados en el Código Nacional de Procedimientos Penales.

GPS: "Sistema de Posicionamiento Global" es un sistema de navegación basado en 24 satélites en órbita sobre el planeta tierra que envía información sobre la posición de una persona u objeto en cualquier horario y condiciones climáticas.

CIG: Célula de Inteligencia de Gabinete de la Unidad de Búsqueda de Personas Desaparecidas del Municipio de Guadalajara.

CIC: Célula de Inteligencia de Campo de la Unidad de Búsqueda de Personas Desaparecidas del Municipio de Guadalajara.

CIFA: Célula de Inteligencia Fuentes Abierta de la Unidad de Búsqueda de Personas Desaparecidas del Municipio de Guadalajara.

IJCF: Instituto Jalisciense de Ciencias Forenses del Estado de Jalisco.

IPH: Informe Policial Homologado es el formato oficial para la elaboración de reportes policiales que notifiquen a detalle un evento (hecho presuntamente constitutivo de delito y/o falta administrativa) y hallazgos de una actuación policial.

Jefe de Cuadrante: Es la persona designada para llevar a cabo la operatividad policial de administrar, distribuir y supervisar al personal asignado al cuadrante.

Manual: Instrumento administrativo que contiene en forma explícita, ordenada y sistemática información sobre objetivos, políticas, atribuciones, organización y procedimientos de los órganos de una institución; así como las instrucciones o acuerdos que se consideren necesarios para la ejecución de trabajo asignado al personal teniendo marco de referencia los objetivos de la institución.

Mapeo: Realización de un mapa o conjunto de elementos de un mismo tipo o categoría que tienen una distribución espacial determinada.

Medida de Protección: Son actos de protección durante la investigación, cuando se estima que un agresor representa un riesgo inminente en contra de la seguridad de la persona en situación de violencia, instrumento que puede ser emitido por el Ministerio Público o Juez.

MC: Medida Cautelar emitida por la autoridad competente.

Orden de protección. Son actos de protección y de urgente aplicación en función de interés superior de la Víctima y son fundamentalmente precautorias y cautelares. Deberán otorgarse por la autoridad competente, inmediatamente que conozcan de hechos probablemente constitutivos de infracciones o delitos que impliquen violencia contra las mujeres.

Polígono: Área geográfica delimitada en cuadrantes que proporcionan vigilancia para la Prevención de faltas administrativas y delitos.

PCP: Policía con Capacidades para Procesar.

PI: Policía de Investigación de las Fiscalías.

PR: Policía Primer Respondiente.

Receptora de violencia. La mujer de cualquier edad a quien se le inflige alguna acción u omisión, que les cause daño o sufrimiento psicológico, físico, patrimonial, económico, sexual o la muerte tanto en el ámbito privado como en el público.

Región: Conjunto de zonas operativas de la Comisaría.

Situación de riesgo: Involucra hechos o acciones que pueden ocasionar daños físicos o psicológicos en caso particular es cualquier evento que alguna persona se puede ver afectado y es necesaria a la intervención policial.

Sistema de reportes 070: Es Centro de Atención Ciudadana es el servicio para la recepción, solución y seguimiento de demandas ciudadanas relacionadas con servicios o servidores públicos de Municipio de Guadalajara.

SCP: Suspensión condicional del proceso emitida por el órgano jurisdiccional.

UBPD: Unidad de Búsqueda de Personas Desaparecidas de la Comisaría de la Policía de Guadalajara.

UDAI: Unidad de Análisis e Información de la Comisaría de la Policía de Guadalajara

UMECA GDL: Unidad Auxiliar de Supervisión a Medidas Cautelares y Suspensión Condicional del Proceso de Guadalajara.

Víctima. Es la persona física que sufre un daño provocado por un sujeto. El daño puede ser físico, moral, material o psicológico.

Video Vigilancia: Proceso de monitoreo y captación de imágenes de lugares, personas u objetos, en las vías públicas, espacios públicos y bienes de dominio público de Municipio.

5. Autorizaciones

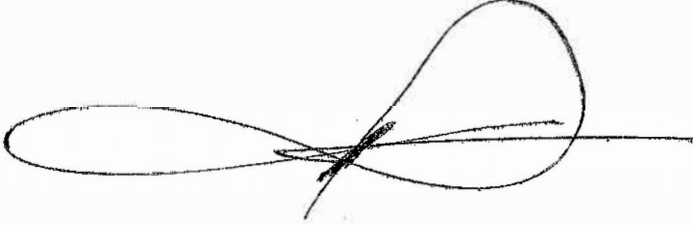
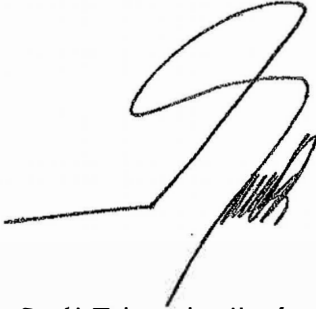
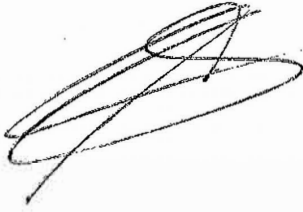
Firma De Autorización	
	
Gral. de División D.E.M Ret. Luis Arias González Titular de la Comisaría de la Policía de Guadalajara	
Visto Bueno	Asesoría y Supervisión
	
Ing. Saúl Eduardo Jiménez Camacho Titular de la Dirección de Innovación Gubernamental	Mtro. Alejandro Iñiguez Vargas Titular de la Jefatura del Departamento de Gestión de la Calidad

La presente hoja forma parte del Manual de Procedimientos de la División de Inteligencia COPGU-DIIN-MP-01-0621, Fecha de elaboración: Enero 2018, Fecha de Actualización: Junio 2021, Versión: 01

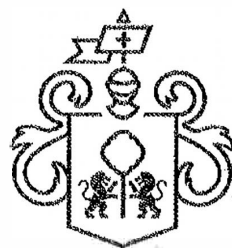

Gobierno de
Guadalajara