Gaceta Municipal

SUPLEMENTO. Tomo II. Ejemplar 16. Segunda Sección. Año 105. 7 de abril de 2022

DECRETO QUE APRUEBA LA DECLARATORIA DE RESCATE DE LOS LOCALES CONCESIONADOS DE PLAZA GUADALAJARA

Gobierno de Guadalajara

La Ciudad que quiero

L.A.E. Jesús Pablo Lemus Navarro
Presidente Municipal de Guadalajara

Lic. Eduardo Fabián Martínez Lomelí
Secretario General

Mtro. Mario Ernesto Padilla Carrillo
Director de Archivo Municipal de Guadalajara

Comisión Editorial
Mónica Ruvalcaba Osthoff
Mirna Lizbeth Oliva Gómez
Karla Alejandrina Serratos Ríos
Gloria Adriana Gasga García
Sandra Julissa Navarro Guevara
Patricia Hernández Urbina

Registro Nacional de Archivo
Código

MX14039 AMG

Diseño
Coordinación General de
Comunicación Institucional

Edición e impresión
Archivo Municipal de Guadalajara
Esmeralda No. 2486
Col. Verde Valle
C.P. 44550 Tel/Fax 3122 6581

La Gaceta Municipal es el órgano oficial de información del Ayuntamiento de Guadalajara

Gaceta Municipal

Fecha de publicación: 7 de abril de 2022

Índice

DECRETO QUE APRUEBA LA DECLARATORIA DE RESCATE DE LOS LOCALES CONCESIONADOS DE PLAZA GUADALAJARA……..…..…3

DECRETO QUE APRUEBA LA DECLARATORIA DE RESCATE DE LOS LOCALES CONCESIONADOS DE PLAZA GUADALAJARA

EL LICENCIADO JESÚS PABLO LEMUS NAVARRO, Presidente Municipal y el licenciado Eduardo Fabián Martínez Lomelí, Secretario General del Ayuntamiento, con fundamento en lo dispuesto en los artículos 101, 123, 125, 159 y 165 del Código de Gobierno Municipal de Guadalajara, hacemos constar que en la sesión ordinaria del Ayuntamiento celebrada el día 7 de abril de 2022, se aprobó el decreto municipal número D 13/19/22, relativo al dictamen de la Comisión Edilicia de Gobernación, Reglamentos y Vigilancia, de Hacienda Pública y Patrimonio Municipal, de Mercados y Centrales de Abasto, y de Transparencia, Rendición de Cuentas y Combate a la Corrupción, para aprobar la declaratoria de rescate de los locales concesionados de Plaza Guadalajara, que concluyó en los siguientes puntos de

DECRETO MUNICIPAL:

Primero. Se autoriza el inicio de los trabajos de intervención de los locales ubicados en el subterráneo de Plaza Guadalajara, con la finalidad de reactivar el referido espacio. A este fin, se instruye a la Dirección de Mercados para que realice las notificaciones respectivas a los siguientes concesionarios:

	Decreto	Fecha de aprobación y publicación de decreto	Nombre del concesionario o concesionaria	Local	Expediente
1	**D 53/25/17**	**Aprobación:** Celebrada el día 1 de marzo y culminada el 2 de marzo de 2017, **Publicación**: 6 de marzo de 2017.	Santos de Santiago Beatriz	24	495/2017
2	**D 53/25/17**	**Aprobación:** Celebrada el día 1 de marzo y culminada el 2 de marzo de 2017, **Publicación**: 6 de marzo de 2017.	Huerta Hernández Teresa	192	405/2017
3	**D 53/25/17**	**Aprobación:** Celebrada el día 1 de marzo y culminada el 2 de marzo de 2017, **Publicación**: 6 de marzo de 2017.	Pérez Castillo Paulino	7	360/2017
4	**D 53/25/17**	**Aprobación:** Celebrada el día 1 de marzo y culminada el 2 de marzo de 2017, **Publicación**: 6 de marzo de 2017.	Correa Pedro José	10	338/2017
5	**D 53/25/17**	**Aprobación:** Celebrada el día 1 de marzo y culminada el 2 de marzo de 2017, **Publicación**: 6 de marzo de 2017.	Gamero Hernández Estela	19	282/2017
6	**D 53/25/17**	**Aprobación:** Celebrada el día 1 de marzo y culminada el 2 de marzo de 2017, **Publicación**: 6 de marzo de 2017.	Carvajal Recendis Norma	20	286/2017

	Decreto	Fecha de aprobación y publicación de decreto	Nombre del concesionario o concesionaria	Local	Expediente
7	**D 53/25/17**	**Aprobación:** Celebrada el día 1 de marzo y culminada el 2 de marzo de 2017, **Publicación**: 6 de marzo de 2017.	Luis Sofía Juana	23	336/2017
8	**D 53/25/17**	**Aprobación:** Celebrada el día 1 de marzo y culminada el 2 de marzo de 2017, **Publicación**: 6 de marzo de 2017.	Carvajal Reséndiz Imelda	25	281/2017
9	**D 53/25/17**	**Aprobación:** Celebrada el día 1 de marzo y culminada el 2 de marzo de 2017, **Publicación**: 6 de marzo de 2017.	López Carvajal Axel Jonatán	26	342/2017
10	**D 53/25/17**	**Aprobación:** Celebrada el día 1 de marzo y culminada el 2 de marzo de 2017, **Publicación**: 6 de marzo de 2017.	Benítez Ramírez Dalia Ruth	31	374/2017
11	**D 53/25/17**	**Aprobación:** Celebrada el día 1 de marzo y culminada el 2 de marzo de 2017, **Publicación**: 06 de marzo de 2017.	Ruiz Gonzalez Carlos Salvador	33	301/2017
12	**D 53/25/17**	**Aprobación:** Celebrada el día 1 de marzo y culminada el 2 de marzo de 2017, **Publicación**: 6 de marzo de 2017.	González Delgadillo Rosa María	34	299/2017
13	**D 53/25/17**	**Aprobación:** Celebrada el día 1 de marzo y culminada el 2 de marzo de 2017, **Publicación**: 06 de marzo de 2017.	Antonio Daniel Montoya Delgado	35	300/2017
14	**D 53/25/17**	**Aprobación:** Celebrada el día 1 de marzo y culminada el 2 de marzo de 2017, **Publicación**: 6 de marzo de 2017.	Velázquez Hernández Ángel	38	310/2017
15	**D 53/25/17**	**Aprobación:** Celebrada el día 1 de marzo y culminada el 2 de marzo de 2017, **Publicación**: 6 de marzo de 2017.	Fuentes González Saúl Israel	40	359/2017
16	**D 53/25/17**	**Aprobación:** Celebrada el día 1 de marzo y culminada el 2 de marzo de 2017, **Publicación**: 6 de marzo de 2017.	Velázquez Hernández Ángel	42	312/2017
17	**D 53/25/17**	**Aprobación:** Celebrada el día 1 de marzo y culminada el 2 de marzo de 2017, **Publicación**: 6 de marzo de 2017.	Rodríguez Jiménez Ramón	44	361/2017
18	**D 53/25/17**	**Aprobación:** Celebrada el día 1 de marzo y culminada el 2 de marzo de 2017, **Publicación**: 6 de marzo de 2017.	Rodríguez Magaña María Guadalupe	47	406/2017
19	**D 53/25/17**	**Aprobación:** Celebrada el día 1 de marzo y culminada el 2 de marzo de 2017, **Publicación**: 6 de marzo de 2017.	Porfirio Núñez Anita	48	370/2017
20	**D 53/25/17**	**Aprobación:** Celebrada el día 1 de marzo y culminada el 2 de marzo de 2017, **Publicación**: 6 de marzo de 2017.	Arroyo González Martha Alicia	50	382/2017
21	**D 53/25/17**	**Aprobación:** Celebrada el día 1 de marzo y culminada el 2 de marzo de 2017, **Publicación**: 6 de marzo de 2017.	Cervantes Godínez Ana Luisa	51	334/2017
22	**D 53/25/17**	**Aprobación:** Celebrada el día 1 de marzo y culminada el 2 de marzo de 2017, **Publicación**: 6 de marzo de 2017.	Valadez Villalobos Raúl	53	293/2017
23	**D 53/25/17**	**Aprobación:** Celebrada el día 1 de marzo y culminada el 2 de marzo de 2017, **Publicación**: 6 de marzo de 2017.	Valadez Villalobos Raúl	54	239/2017

	Decreto	Fecha de aprobación y publicación de decreto	Nombre del concesionario o concesionaria	Local	Expediente
24	**D 53/25/17**	**Aprobación:** Celebrada el día 1 de marzo y culminada el 2 de marzo de 2017, **Publicación**: 6 de marzo de 2017.	Barbosa Chavarín María Elena	57	330/2017
25	**D 53/25/17**	**Aprobación:** Celebrada el día 1 de marzo y culminada el 2 de marzo de 2017, **Publicación**: 6 de marzo de 2017.	Villalobos Bonilla Remedios	59	381/2017
26	**D 53/25/17**	**Aprobación:** Celebrada el día 1 de marzo y culminada el 2 de marzo de 2017, **Publicación**: 6 de marzo de 2017.	Velázquez Gómez Ernesto	61	319/2017
27	**D 53/25/17**	**Aprobación:** Celebrada el día 1 de marzo y culminada el 2 de marzo de 2017, **Publicación**: 6 de marzo de 2017.	Barbosa Chavarín Francisco Javier	66	351/2017
28	**D 53/25/17**	**Aprobación:** Celebrada el día 1 de marzo y culminada el 2 de marzo de 2017, **Publicación**: 6 de marzo de 2017.	Arias Pacheco José Roberto	67	392/2017
29	**D 53/25/17**	**Aprobación:** Celebrada el día 1 de marzo y culminada el 2 de marzo de 2017, **Publicación**: 6 de marzo de 2017.	Preciado López María Dolores	68	331/2017
30	**D 53/25/17**	**Aprobación:** Celebrada el día 1 de marzo y culminada el 2 de marzo de 2017, **Publicación**: 6 de marzo de 2017.	Mata Ortiz María Isabel	69	337/2017
31	**D 53/25/17**	**Aprobación:** Celebrada el día 1 de marzo y culminada el 2 de marzo de 2017, **Publicación**: 6 de marzo de 2017.	Díaz Ávila Xanatah Osmara	70	348/2017
32	**D 53/25/17**	**Aprobación:** Celebrada el día 1 de marzo y culminada el 2 de marzo de 2017, **Publicación**: 06 de marzo de 2017.	Reyes Bazán Macrina de la Paz	73	284/2017
33	**D 53/25/17**	**Aprobación:** Celebrada el día 1 de marzo y culminada el 2 de marzo de 2017, **Publicación**: 06 de marzo de 2017.	Castañeda Torres Olga	74	497/2017
34	**D 53/25/17**	**Aprobación:** Celebrada el día 1 de marzo y culminada el 2 de marzo de 2017, **Publicación**: 6 de marzo de 2017.	Herrea Velázquez Domingo	75	333/2017
35	**D 53/25/17**	**Aprobación:** Celebrada el día 1 de marzo y culminada el 2 de marzo de 2017, **Publicación**: 6 de marzo de 2017.	Gutiérrez Corpus Rosa Elvia	77	297/2017
36	**D 53/25/17**	**Aprobación:** Celebrada el día 1 de marzo y culminada el 2 de marzo de 2017, **Publicación**: 6 de marzo de 2017.	González Ruelas Martha Alicia	80	298/2017
37	**D 53/25/17**	**Aprobación:** Celebrada el día 1 de marzo y culminada el 2 de marzo de 2017, **Publicación**: 6 de marzo de 2017.	Gómez Oseguera Consuelo	81	290/2017
38	**D 53/25/17**	**Aprobación:** Celebrada el día 1 de marzo y culminada el 2 de marzo de 2017, **Publicación**: 6 de marzo de 2017.	Guerrero Cipriano Pablo	82	393/2017
39	**D 53/25/17**	**Aprobación:** Celebrada el día 1 de marzo y culminada el 2 de marzo de 2017, **Publicación**: 6 de marzo de 2017.	Reséndiz Zúñiga Evelia	83	288/2017

	Decreto	Fecha de aprobación y publicación de decreto	Nombre del concesionario o concesionaria	Local	Expediente
40	**D 53/25/17**	**Aprobación:** Celebrada el día 1 de marzo y culminada el 2 de marzo de 2017, **Publicación**: 6 de marzo de 2017.	Villa Ochoa Saúl	86	369/2017
41	**D 53/25/17**	**Aprobación:** Celebrada el día 1 de marzo y culminada el 2 de marzo de 2017, **Publicación**: 6 de marzo de 2017.	Carvajal Recendis José	87	327/2017
42	**D 53/25/17**	**Aprobación:** Celebrada el día 1 de marzo y culminada el 2 de marzo de 2017, **Publicación**: 6 de marzo de 2017.	Ávila Martínez Martina	89	347/2017
43	**D 53/25/17**	**Aprobación:** Celebrada el día 1 de marzo y culminada el 2 de marzo de 2017, **Publicación**: 6 de marzo de 2017.	Rodríguez Amanti Flavio	92	409/2017
44	**D 53/25/17**	**Aprobación:** Celebrada el día 1 de marzo y culminada el 2 de marzo de 2017, **Publicación**: 6 de marzo de 2017.	Arroyo González Ricardo	94	350/2017
45	**D 53/25/17**	**Aprobación:** Celebrada el día 1 de marzo y culminada el 2 de marzo de 2017, **Publicación**: 6 de marzo de 2017.	Gutiérrez Corpus José	95	344/2017
46	**D 53/25/17**	**Aprobación:** Celebrada el día 1 de marzo y culminada el 2 de marzo de 2017, **Publicación**: 6 de marzo de 2017.	Raya Barrera Rafael	96	303/2017
47	**D 53/25/17**	**Aprobación:** Celebrada el día 1 de marzo y culminada el 2 de marzo de 2017, **Publicación**: 6 de marzo de 2017.	Valadez Villalobos Jesús	100	401/2017
48	**D 53/25/17**	**Aprobación:** Celebrada el día 1 de marzo y culminada el 2 de marzo de 2017, **Publicación**: 6 de marzo de 2017.	Rodríguez Chávez Marina	101	295/2017
49	**D 53/25/17**	**Aprobación:** Celebrada el día 1 de marzo y culminada el 2 de marzo de 2017, **Publicación**: 6 de marzo de 2017.	Gutiérrez García Norma Leticia	102	621/2017
50	**D 53/25/17**	**Aprobación:** Celebrada el día 1 de marzo y culminada el 2 de marzo de 2017, **Publicación**: 6 de marzo de 2017.	Sandoval Galaviz David	111	364/2017
51	**D 53/25/17**	**Aprobación:** Celebrada el día 1 de marzo y culminada el 2 de marzo de 2017, **Publicación**: 6 de marzo de 2017.	Godínez Vázquez María Luisa	112	335/2017
52	**D 53/25/17**	**Aprobación:** Celebrada el día 1 de marzo y culminada el 2 de marzo de 2017, **Publicación**: 6 de marzo de 2017.	Gallegos González Kimberly	117	307/2017
53	**D 53/25/17**	**Aprobación:** Celebrada el día 1 de marzo y culminada el 2 de marzo de 2017, **Publicación**: 6 de marzo de 2017.	Velázquez Pérez Amalia	123	323/2017
54	**D 53/25/17**	**Aprobación:** Celebrada el día 1 de marzo y culminada el 2 de marzo de 2017, **Publicación**: 06 de marzo de 2017.	Aguilar Nieto María de Lourdes	126	292/2017
55	**D 53/25/17**	**Aprobación:** Celebrada el día 1 de marzo y culminada el 2 de marzo de 2017, **Publicación**: 06 de marzo de 2017.	Soler García Juan	131	371/2017

	Decreto	Fecha de aprobación y publicación de decreto	Nombre del concesionario o concesionaria	Local	Expediente
56	**D 53/25/17**	**Aprobación:** Celebrada el día 1 de marzo y culminada el 2 de marzo de 2017, **Publicación**: 6 de marzo de 2017.	Fuentes Solís Salvador	133	379/2017
57	**D 53/25/17**	**Aprobación:** Celebrada el día 1 de marzo y culminada el 2 de marzo de 2017, **Publicación**: 6 de marzo de 2017.	Peralta María Isabel	134	498/2017
58	**D 53/25/17**	**Aprobación:** Celebrada el día 1 de marzo y culminada el 2 de marzo de 2017, **Publicación**: 6 de marzo de 2017.	Arroyo Bocanegra Alexandro	138	354/2017
59	**D 53/25/17**	**Aprobación:** Celebrada el día 1 de marzo y culminada el 2 de marzo de 2017, **Publicación**: 6 de marzo de 2017.	Sandoval Galaviz David	141	363/2017
60	**D 53/25/17**	**Aprobación:** Celebrada el día 1 de marzo y culminada el 2 de marzo de 2017, **Publicación**: 6 de marzo de 2017.	Sandoval Galaviz David	142	365/2017
61	**D 53/25/17**	**Aprobación:** Celebrada el día 1 de marzo y culminada el 2 de marzo de 2017, **Publicación**: 6 de marzo de 2017.	Ramírez Esquivel Francisco Javier	144	372/2017
62	**D 53/25/17**	**Aprobación:** Celebrada el día 1 de marzo y culminada el 2 de marzo de 2017, **Publicación**: 06 de marzo de 2017.	Tirado Zambrano Luis	145	294/2017
63	**D 53/25/17**	**Aprobación:** Celebrada el día 1 de marzo y culminada el 2 de marzo de 2017, **Publicación**: 6 de marzo de 2017.	Tirado Zambrano Luis	146	294/2017
64	**D 53/25/17**	**Aprobación:** Celebrada el día 1 de marzo y culminada el 2 de marzo de 2017, **Publicación**: 6 de marzo de 2017.	Casas Solís Teresa	150	362/2017
65	**D 53/25/17**	**Aprobación:** Celebrada el día 1 de marzo y culminada el 2 de marzo de 2017, **Publicación**: 06 de marzo de 2017.	Nieto Velázquez Leobigildo	152	343/2017
66	**D 53/25/17**	**Aprobación:** Celebrada el día 1 de marzo y culminada el 2 de marzo de 2017, **Publicación**: 6 de marzo de 2017.	Jáuregui Gómez Leticia	153	324/2017
67	**D 53/25/17**	**Aprobación:** Celebrada el día 1 de marzo y culminada el 2 de marzo de 2017, **Publicación**: 6 de marzo de 2017.	Guerrero García Monserrat Elizabeth	159	326/2017
68	**D 53/25/17**	**Aprobación:** Celebrada el día 1 de marzo y culminada el 2 de marzo de 2017, **Publicación**: 6 de marzo de 2017.	Partida González Salvador	161	296/2017
69	**D 53/25/17**	**Aprobación:** Celebrada el día 1 de marzo y culminada el 2 de marzo de 2017, **Publicación**: 6 de marzo de 2017.	J. Jesús Carvajal Recendis	163	287/2017
70	**D 53/25/17**	**Aprobación:** Celebrada el día 1 de marzo y culminada el 2 de marzo de 2017, **Publicación**: 6 de marzo de 2017.	Loy Barajas José	164	329/2017
71	**D 53/25/17**	**Aprobación:** Celebrada el día 1 de marzo y culminada el 2 de marzo de 2017, **Publicación**: 6 de marzo de 2017.	Ventura Guardado Nayeli Jazmín	168	345/2017

	Decreto	Fecha de aprobación y publicación de decreto	Nombre del concesionario o concesionaria	Local	Expediente
72	**D 53/25/17**	**Aprobación:** Celebrada el día 1 de marzo y culminada el 2 de marzo de 2017, **Publicación**: 06 de marzo de 2017.	Vázquez Camilo Esperanza	170	339/2017
73	**D 53/25/17**	**Aprobación:** Celebrada el día 1 de marzo y culminada el 2 de marzo de 2017, **Publicación**: 6 de marzo de 2017.	Duarte Loredo Dolores	171	391/2017
74	**D 53/25/17**	**Aprobación:** Celebrada el día 1 de marzo y culminada el 2 de marzo de 2017, **Publicación**: 6 de marzo de 2017.	Dávalos Anton Ángel Hugo	173	321/2017
75	**D 53/25/17**	**Aprobación:** Celebrada el día 1 de marzo y culminada el 2 de marzo de 2017, **Publicación**: 6 de marzo de 2017.	Preciado Flores Rubén/Celia Lopez Zepeda Contrato	177	340/2017
76	**D 53/25/17**	**Aprobación:** Celebrada el día 1 de marzo y culminada el 2 de marzo de 2017, **Publicación**: 6 de marzo de 2017.	Méndez Martínez Margarita	185	386/2017
77	**D 53/25/17**	**Aprobación:** Celebrada el día 1 de marzo y culminada el 2 de marzo de 2017, **Publicación**: 6 de marzo de 2017.	Carvajal Recendis Mayra	189	289/2017
78	**D 53/25/17**	**Aprobación:** Celebrada el día 1 de marzo y culminada el 2 de marzo de 2017, **Publicación**: 6 de marzo de 2017.	Delgado Castro Teresa	190	375/2017
79	**D 53/25/17**	**Aprobación:** Celebrada el día 1 de marzo y culminada el 2 de marzo de 2017, **Publicación**: 6 de marzo de 2017.	Ventura Concepción Juana	194	318/2017
80	**D 53/25/17**	**Aprobación:** Celebrada el día 1 de marzo y culminada el 2 de marzo de 2017, **Publicación**: 6 de marzo de 2017.	Sandoval García María Guadalupe	195	496/2017
81	**D 53/25/17**	**Aprobación:** Celebrada el día 1 de marzo y culminada el 2 de marzo de 2017, **Publicación**: 6 de marzo de 2017.	Corona Díaz Jesús	199	306/2017
82	**D 53/25/17**	**Aprobación:** Celebrada el día 1 de marzo y culminada el 2 de marzo de 2017, **Publicación**: 6 de marzo de 2017.	Gutiérrez Álvarez María	201	376/2017
83	**D 53/25/17**	**Aprobación:** Celebrada el día 1 de marzo y culminada el 2 de marzo de 2017, **Publicación**: 6 de marzo de 2017.	Zamarrón Flores María Felicitas	203	317/2017
84	**D 53/25/17**	**Aprobación:** Celebrada el día 1 de marzo y culminada el 2 de marzo de 2017, **Publicación**: 6 de marzo de 2017.	Jiménez Gil José Luis	209	499/2017
85	**D 53/25/17**	**Aprobación:** Celebrada el día 1 de marzo y culminada el 2 de marzo de 2017, **Publicación**: 6 de marzo de 2017.	Carvajal Reséndiz Elvia	210	322/2017
86	**D 53/25/17**	**Aprobación:** Celebrada el día 1 de marzo y culminada el 2 de marzo de 2017, **Publicación**: 6 de marzo de 2017.	Gutiérrez Álvarez María	211	314/2017

	Decreto	Fecha de aprobación y publicación de decreto	Nombre del concesionario o concesionaria	Local	Expediente
87	**D 53/25/17**	**Aprobación:** Celebrada el día 1 de marzo y culminada el 2 de marzo de 2017, **Publicación**: 6 de marzo de 2017.	Gutiérrez Álvarez María	212	315/2017
88	**D 53/25/17**	**Aprobación:** Celebrada el día 1 de marzo y culminada el 2 de marzo de 2017, **Publicación**: 6 de marzo de 2017.	Gutiérrez Álvarez María del Carmen	213	377/2017
89	**D 53/25/17**	**Aprobación:** Celebrada el día 1 de marzo y culminada el 2 de marzo de 2017, **Publicación**: 6 de marzo de 2017.	Magaña Jiménez Abel Edmundo	214	353/2017
90	**D 53/25/17**	**Aprobación:** Celebrada el día 1 de marzo y culminada el 2 de marzo de 2017, **Publicación**: 6 de marzo de 2017.	Magaña Ortiz María Reyes	216	399/2017
91	**D 53/25/17**	**Aprobación:** Celebrada el día 1 de marzo y culminada el 2 de marzo de 2017, **Publicación**: 6 de marzo de 2017.	Ávila Pérez Martha Alicia	226	407/2017
92	**D 53/25/17**	**Aprobación:** Celebrada el día 1 de marzo y culminada el 2 de marzo de 2017, **Publicación**: 6 de marzo de 2017.	Garza Mota David	231	408/2017
93	**D 53/25/17**	**Aprobación:** Celebrada el día 1 de marzo y culminada el 2 de marzo de 2017, **Publicación**: 6 de marzo de 2017.	Rivera Pantoja Eliazer	236	400/2017
94	**D 53/25/17**	**Aprobación:** Celebrada el día 1 de marzo y culminada el 2 de marzo de 2017, **Publicación**: 6 de marzo de 2017.	Pérez Rodríguez Prudencia	239	283/2017
95	**D 53/25/17**	**Aprobación:** Celebrada el día 1 de marzo y culminada el 2 de marzo de 2017, **Publicación**: 6 de marzo de 2017.	Mondragón Mora María Inés	240	352/2017
96	**D 53/25/17**	**Aprobación:** Celebrada el día 1 de marzo y culminada el 2 de marzo de 2017, **Publicación**: 6 de marzo de 2017.	López Rodríguez María de la Luz	242	394/2017
97	**D 53/25/17**	**Aprobación:** Celebrada el día 1 de marzo y culminada el 2 de marzo de 2017, **Publicación**: 6 de marzo de 2017.	Vázquez Méndez José Raúl	243	367/2017
98	**D 53/25/17**	**Aprobación:** Celebrada el día 1 de marzo y culminada el 2 de marzo de 2017, **Publicación**: 6 de marzo de 2017.	Guerrero Cipriano Virginia	244	383/2017
99	**D 53/25/17**	**Aprobación:** Celebrada el día 1 de marzo y culminada el 2 de marzo de 2017, **Publicación**: 6 de marzo de 2017.	Gamboa Reyes Miguel	245	328/2017
100	**D 53/25/17**	**Aprobación:** Celebrada el día 1 de marzo y culminada el 2 de marzo de 2017, **Publicación**: 6 de marzo de 2017.	Salazar Ramírez Josefina	247	395/2017
101	**D 53/25/17**	**Aprobación:** Celebrada el día 1 de marzo y culminada el 2 de marzo de 2017, **Publicación**: 06 de marzo de 2017.	Zermeño Flores Ángela	248	320/2017
102	**D 53/25/17**	**Aprobación:** Celebrada el día 1 de marzo y culminada el 2 de marzo de 2017, **Publicación**: 6 de marzo de 2017.	Montes Tapia Micaela	249	285/2017

	Decreto	Fecha de aprobación y publicación de decreto	Nombre del concesionario o concesionaria	Local	Expediente
103	**D 53/25/17**	**Aprobación:** Celebrada el día 1 de marzo y culminada el 2 de marzo de 2017, **Publicación**: 6 de marzo de 2017.	Barbosa Chavarín José Cruz	250	291/2017
104	**D 53/25/17**	**Aprobación:** Celebrada el día 1 de marzo y culminada el 2 de marzo de 2017, **Publicación**: 6 de marzo de 2017.	Gallardo Martínez Félix Eduardo	251	358/2017
105	**D 53/25/17**	**Aprobación:** Celebrada el día 1 de marzo y culminada el 2 de marzo de 2017, **Publicación**: 6 de marzo de 2017.	Patricio Francisco José Juan	254	384/2017
106	**D 53/25/17**	**Aprobación:** Celebrada el día 1 de marzo y culminada el 2 de marzo de 2017, **Publicación**: 6 de marzo de 2017.	Valadez Villalobos María del Carmen	255	355/2017
107	**D 53/25/17**	**Aprobación:** Celebrada el día 1 de marzo y culminada el 2 de marzo de 2017, **Publicación**: 6 de marzo de 2017.	Actualmente vacante de conformidad con el A 59/14/17	256	302/2017
108	**D 53/25/17**	**Aprobación:** Celebrada el día 1 de marzo y culminada el 2 de marzo de 2017, **Publicación**: 06 de marzo de 2017.	Martínez Hernández Francisco	257	403/2017
109	**D 53/25/17**	**Aprobación:** Celebrada el día 1 de marzo y culminada el 2 de marzo de 2017, **Publicación**: 6 de marzo de 2017.	Valadez Villalobos María del Carmen	258	380/2017
110	**D 53/25/17**	**Aprobación:** Celebrada el día 1 de marzo y culminada el 2 de marzo de 2017, **Publicación**: 6 de marzo de 2017.	Flores Carvajal Roberto Uriel	262	346/2017
111	**D 53/25/17**	**Aprobación:** Celebrada el día 1 de marzo y culminada el 2 de marzo de 2017, **Publicación**: 6 de marzo de 2017.	Gómez Corona Moisés	266	404/2017
112	**D 53/25/17**	**Aprobación:** Celebrada el día 1 de marzo y culminada el 2 de marzo de 2017, **Publicación**: 6 de marzo de 2017.	Duarte Loredo Guadalupe	270	389/2017
113	**D 53/25/17**	**Aprobación:** Celebrada el día 1 de marzo y culminada el 2 de marzo de 2017, **Publicación**: 6 de marzo de 2017.	Villa Zamarrón Saúl	274	279/2017
114	**D 53/25/17**	**Aprobación:** Celebrada el día 1 de marzo y culminada el 2 de marzo de 2017, **Publicación**: 6 de marzo de 2017.	Preciado López Rubén Alejandro	276	341/2017
115	**D 53/25/17**	**Aprobación:** Celebrada el día 1 de marzo y culminada el 2 de marzo de 2017, **Publicación**: 6 de marzo de 2017.	Ibarra Morales Ezequiel	277	280/2017
116	**D 53/25/17**	**Aprobación:** Celebrada el día 1 de marzo y culminada el 2 de marzo de 2017, **Publicación**: 6 de marzo de 2017.	Duarte Pérez Jorge Pascual	283	388/2017
117	**D 53/25/17**	**Aprobación:** Celebrada el día 1 de marzo y culminada el 2 de marzo de 2017, **Publicación**: 6 de marzo de 2017.	Loredo Flores Carmela	284	390/2017
118	**D 53/25/17**	**Aprobación:** Celebrada el día 1 de marzo y culminada el 2 de marzo de 2017, **Publicación**: 06 de marzo de 2017.	Arroyo González Beatriz	286	402/2017

	Decreto	Fecha de aprobación y publicación de decreto	Nombre del concesionario o concesionaria	Local	Expediente
119	**D 53/25/17**	**Aprobación:** Celebrada el día 1 de marzo y culminada el 2 de marzo de 2017, **Publicación**: 6 de marzo de 2017.	Estrada Fuentes Silvia	287	332/2017
120	**D 53/25/17**	**Aprobación:** Celebrada el día 1 de marzo y culminada el 2 de marzo de 2017, **Publicación**: 6 de marzo de 2017.	Sosa Estrada Delia Mireya	290	309/2017
121	**D 53/25/17**	**Aprobación:** Celebrada el día 1 de marzo y culminada el 2 de marzo de 2017, **Publicación**: 6 de marzo de 2017.	Velázquez Hernández Silvia	298	311/2017
122	**D 53/25/17**	**Aprobación:** Celebrada el día 1 de marzo y culminada el 2 de marzo de 2017, **Publicación**: 6 de marzo de 2017.	Villa Ochoa Fermín	307	373/2017
123	**D 53/25/17**	**Aprobación:** Celebrada el día 1 de marzo y culminada el 2 de marzo de 2017, **Publicación**: 6 de marzo de 2017.	Mata Ortiz María Isabel	308	410/2017
124	**D 53/25/17**	**Aprobación:** Celebrada el día 1 de marzo y culminada el 2 de marzo de 2017, **Publicación**: 6 de marzo de 2017.	Gómez Jaime Tomasa	310	349/2017
125	**D 53/25/17**	**Aprobación:** Celebrada el día 1 de marzo y culminada el 2 de marzo de 2017, **Publicación**: 6 de marzo de 2017.	Zarate Padilla José Alejandro	314	305/2017
126	**D 53/25/17**	**Aprobación:** Celebrada el día 1 de marzo y culminada el 2 de marzo de 2017, **Publicación**: 6 de marzo de 2017.	Santos Carrillo Jaime	317	308/2017
127	**D 53/25/17**	**Aprobación:** Celebrada el día 1 de marzo y culminada el 2 de marzo de 2017, **Publicación**: 6 de marzo de 2017.	Cipriano González Ángel	318	492/2017
128	**D 53/25/17**	**Aprobación:** Celebrada el día 1 de marzo y culminada el 2 de marzo de 2017, **Publicación**: 6 de marzo de 2017.	Cabañas Nava Jaime	320	378/2017
129	**D 53/25/17**	**Aprobación:** Celebrada el día 1 de marzo y culminada el 2 de marzo de 2017, **Publicación**: 6 de marzo de 2017.	Contreras Godoy María de Lourdes	321	493/2017
130	**D 53/25/17**	**Aprobación:** Celebrada el día 1 de marzo y culminada el 2 de marzo de 2017, **Publicación**: 6 de marzo de 2017.	Ocegueda Castellanos Ma. Carmen	330	357/2017
131	**D 53/25/17**	**Aprobación:** Celebrada el día 1 de marzo y culminada el 2 de marzo de 2017, **Publicación**: 6 de marzo de 2017.	Valadez Villalobos María del Carmen	17	380/2017
132	**D 74/87/17**	**Aprobación:** iniciada el día 15 de septiembre de 2017 y concluida el día 18 de septiembre de 2017**, Publicación:** 20 de septiembre de 2017.	Enrique López Granados	1	1158/2017
133	**D 74/87/17**	**Aprobación:** iniciada el día 15 de septiembre de 2017 y concluida el día 18 de septiembre de 2017**, Publicación:** 20 de septiembre de 2017.	Gloria María Isidora Murillo Covarrubias	183	1175/2017

	Decreto	Fecha de aprobación y publicación de decreto	Nombre del concesionario o concesionaria	Local	Expediente
134	**D 74/87/17**	**Aprobación:** iniciada el día 15 de septiembre de 2017 y concluida el día 18 de septiembre de 2017**, Publicación:** 20 de septiembre de 2017.	Pedro Chávez	285	1314/2017
135	**D 74/87/17**	**Aprobación:** iniciada el día 15 de septiembre de 2017 y concluida el día 18 de septiembre de 2017**, Publicación:** 20 de septiembre de 2017.	Víctor Santos Corpus	5	1193/2017
136	**D 74/87/17**	**Aprobación:** iniciada el día 15 de septiembre de 2017 y concluida el día 18 de septiembre de 2017**, Publicación:** 20 de septiembre de 2017.	María Elena Rodríguez Magaña	22	1192/2017
137	**D 74/87/17**	**Aprobación:** iniciada el día 15 de septiembre de 2017 y concluida el día 18 de septiembre de 2017**, Publicación:** 20 de septiembre de 2017.	María Del Carmen Rojas Ramírez	45	1162/2017
138	**D 74/87/17**	**Aprobación:** iniciada el día 15 de septiembre de 2017 y concluida el día 18 de septiembre de 2017**, Publicación:** 20 de septiembre de 2017.	Rosa María Hernández López	71	1336/2017
139	**D 74/87/17**	**Aprobación:** iniciada el día 15 de septiembre de 2017 y concluida el día 18 de septiembre de 2017**, Publicación:** 20 de septiembre de 2017.	Hortensia López Olazaba	93	1167/2017
140	**D 74/87/17**	**Aprobación:** iniciada el día 15 de septiembre de 2017 y concluida el día 18 de septiembre de 2017**, Publicación:** 20 de septiembre de 2017.	Santos de Santiago Margarita	97	1168/2017
141	**D 74/87/17**	**Aprobación:** iniciada el día 15 de septiembre de 2017 y concluida el día 18 de septiembre de 2017**, Publicación:** 20 de septiembre de 2017.	Karla Alejandra Díaz Ávila	99	1343/2017
142	**D 74/87/17**	**Aprobación:** iniciada el día 15 de septiembre de 2017 y concluida el día 18 de septiembre de 2017**, Publicación:** 20 de septiembre de 2017.	Tavita Vázquez Palafox	107	1345/2017
143	**D 74/87/17**	**Aprobación:** iniciada el día 15 de septiembre de 2017 y concluida el día 18 de septiembre de 2017**, Publicación:** 20 de septiembre de 2017.	Eduardo Sayula González	127	1337/2017
144	**D 74/87/17**	**Aprobación:** iniciada el día 15 de septiembre de 2017 y concluida el día 18 de septiembre de 2017**, Publicación:** 20 de septiembre de 2017.	María Isabel Peralta	135	1170/2017
145	**D 74/87/17**	**Aprobación:** iniciada el día 15 de septiembre de 2017 y concluida el día 18 de septiembre de 2017**, Publicación:** 20 de septiembre de 2017.	Ignacio Ricardo López Peralta	136	1171/2017

	Decreto	Fecha de aprobación y publicación de decreto	Nombre del concesionario o concesionaria	Local	Expediente
146	**D 74/87/17**	**Aprobación:** iniciada el día 15 de septiembre de 2017 y concluida el día 18 de septiembre de 2017**, Publicación:** 20 de septiembre de 2017.	María Guadalupe Hernández Ibarra	165	1291/2017
147	**D 74/87/17**	**Aprobación:** iniciada el día 15 de septiembre de 2017 y concluida el día 18 de septiembre de 2017**, Publicación:** 20 de septiembre de 2017.	Tomas Medina Navarro	188	1177/2017
148	**D 74/87/17**	**Aprobación:** iniciada el día 15 de septiembre de 2017 y concluida el día 18 de septiembre de 2017**, Publicación:** 20 de septiembre de 2017.	María Guadalupe Mendoza Méndez	196	1178/2017
149	**D 74/87/17**	**Aprobación:** iniciada el día 15 de septiembre de 2017 y concluida el día 18 de septiembre de 2017**, Publicación:** 20 de septiembre de 2017.	Olga Castañeda Torres	202	1344/2017
150	**D 74/87/17**	**Aprobación:** iniciada el día 15 de septiembre de 2017 y concluida el día 18 de septiembre de 2017**, Publicación:** 20 de septiembre de 2017.	María Antonieta Martínez García	208	1179/2017
151	**D 74/87/17**	**Aprobación:** iniciada el día 15 de septiembre de 2017 y concluida el día 18 de septiembre de 2017**, Publicación:** 20 de septiembre de 2017.	Maura Andrea Mendoza Rodríguez	218	1341/2017
152	**D 74/87/17**	**Aprobación:** iniciada el día 15 de septiembre de 2017 y concluida el día 18 de septiembre de 2017, **Publicación:** 20 de septiembre de 2017.	Bernardino Andres Patricio	227	1180/2017
153	**D 74/87/17**	**Aprobación:** iniciada el día 15 de septiembre de 2017 y concluida el día 18 de septiembre de 2017**, Publicación:** 20 de septiembre de 2017.	Imelda Jáuregui Gómez	263	1340/2017
154	**D 74/87/17**	**Aprobación:** iniciada el día 15 de septiembre de 2017 y concluida el día 18 de septiembre de 2017**, Publicación:** 20 de septiembre de 2017.	José Gutiérrez Sánchez	264	1295/2017
155	**D 74/87/17**	**Aprobación:** iniciada el día 15 de septiembre de 2017 y concluida el día 18 de septiembre de 2017**, Publicación:** 20 de septiembre de 2017.	Olga Castañeda Torres	282	1290/2017
156	**D 74/87/17**	**Aprobación:** iniciada el día 15 de septiembre de 2017 y concluida el día 18 de septiembre de 2017**, Publicación:** 20 de septiembre de 2017.	Javier Torres Mendoza	293	1339/2017
157	**D 74/87/17**	**Aprobación:** iniciada el día 15 de septiembre de 2017 y concluida el día 18 de septiembre de 2017**, Publicación:** 20 de septiembre de 2017.	Jessica Yadira Torres Jáuregui	297	1338/2017

	Decreto	Fecha de aprobación y publicación de decreto	Nombre del concesionario o concesionaria	Local	Expediente
158	**D 74/87/17**	**Aprobación:** iniciada el día 15 de septiembre de 2017 y concluida el día 18 de septiembre de 2017**, Publicación:** 20 de septiembre de 2017.	Doroteo Velázquez García	312	1289/2017
159	**D 74/87/17**	**Aprobación:** iniciada el día 15 de septiembre de 2017 y concluida el día 18 de septiembre de 2017**, Publicación:** 20 de septiembre de 2017.	Francisco Javier Muñoz Monsiváis	322	1184/2017
160	**D 74/87/17**	**Aprobación:** iniciada el día 15 de septiembre de 2017 y concluida el día 18 de septiembre de 2017**, Publicación:** 20 de septiembre de 2017.	Amado Ramírez Castillo	327	1308/2017
161	**D 74/87/17**	**Aprobación:** iniciada el día 15 de septiembre de 2017 y concluida el día 18 de septiembre de 2017**, Publicación:** 20 de septiembre de 2017.	Raúl Valadez Esparza	331	1285/2017
162	**D 74/87/17**	**Aprobación:** iniciada el día 15 de septiembre de 2017 y concluida el día 18 de septiembre de 2017**, Publicación:** 20 de septiembre de 2017.	Mario Alejandro Hernández Rodríguez	334	1188/2017
163	**D 74/87/17**	**Aprobación:** iniciada el día 15 de septiembre de 2017 y concluida el día 18 de septiembre de 2017**, Publicación:** 20 de septiembre de 2017.	María Guadalupe Rodríguez Magaña	335	1189/2017
164	**D 97/43/18**	**Aprobación:** 14 de agosto de 2018**, Publicación:** 15 de agosto de 2018.	J. Felix Machain Sandoval	184	1315/2017
165	**D 97/43/18**	**Aprobación:** 14 de agosto de 2018**, Publicación:** 15 de agosto de 2018.	Agundis Salazar Graciela	315	425/2017
166	**D 97/43/18**	**Aprobación:** 14 de agosto de 2018**, Publicación:** 15 de agosto de 2018.	Agundis Salazar Graciela	316	425/2017
167	**D 97/43/18**	**Aprobación:** 14 de agosto de 2018**, Publicación:** 15 de agosto de 2018.	J. Felix Machain Sandoval	193	1315/2017
168	**D 97/43/18**	**Aprobación:** 14 de agosto de 2018**, Publicación:** 15 de agosto de 2018.	J. Felix Machain Sandoval	309	1315/2017
169	**D 48/29BIS/20**	**Aprobación:** 21 de febrero de 2020. **Publicación:** 28 de febrero de 2020.	Nario Bonilla María Guadalupe	122	941/2019
170	**D 48/29BIS/20**	**Aprobación:** 21 de febrero de 2020. **Publicación:** 28 de febrero de 2020.	Orozco Jiménez Jonathan Benjamín	174	1063/2019
171	**D 48/29BIS/20**	**Aprobación:** 21 de febrero de 2020. **Publicación:** 28 de febrero de 2020.	Torres Rosa Isela	176	1025/2019
172	**D 48/29BIS/20**	**Aprobación:** 21 de febrero de 2020. **Publicación:** 28 de febrero de 2020.	Rodríguez Martínez Irma Guadalupe	197	1158/2019
173	**D 48/29BIS/20**	**Aprobación:** 21 de febrero de 2020. **Publicación:** 28 de febrero de 2020.	González Aceves Salvador	215	1099/2019
174	**D 48/29BIS/20**	**Aprobación:** 21 de febrero de 2020. **Publicación:** 28 de febrero de 2020.	González Ramírez Astrid María Elena	261	1073/2019

	Decreto	Fecha de aprobación y publicación de decreto	Nombre del concesionario o concesionaria	Local	Expediente
175	**D 48/29BIS/20**	**Aprobación:** 21 de febrero de 2020. **Publicación:** 28 de febrero de 2020.	Euan Sierra Ana Sunem	103	1303/2019
176	**D 48/29BIS/20**	**Aprobación:** 21 de febrero de 2020. **Publicación:** 28 de febrero de 2020.	Carbajal Ortiz Jorge Alejandro	104	1217/2019
177	**D 48/29BIS/20**	**Aprobación:** 21 de febrero de 2020. **Publicación:** 28 de febrero de 2020.	Gutiérrez García Omar	105	1067/2019
178	**D 48/29BIS/20**	**Aprobación:** 21 de febrero de 2020. **Publicación:** 28 de febrero de 2020.	Velarde Aguilar Nayeli Esmeralda	106	1014/2019
179	**D 48/29BIS/20**	**Aprobación:** 21 de febrero de 2020. **Publicación:** 28 de febrero de 2020.	González Resendiz José Juan	108	1404/2019
180	**D 48/29BIS/20**	**Aprobación:** 21 de febrero de 2020. **Publicación:** 28 de febrero de 2020.	Díaz Moreno Adelina	109	1319/2019
181	**D 48/29BIS/20**	**Aprobación:** 21 de febrero de 2020. **Publicación:** 28 de febrero de 2020.	Ramírez Gómez José David	11	1054/2019
182	**D 48/29BIS/20**	**Aprobación:** 21 de febrero de 2020. **Publicación:** 28 de febrero de 2020.	Montoya Delgado Antonio Daniel	110	1392/2019
183	**D 48/29BIS/20**	**Aprobación:** 21 de febrero de 2020. **Publicación:** 28 de febrero de 2020.	Enciso Villalobos Alejandra	113	923/2019
184	**D 48/29BIS/20**	**Aprobación:** 21 de febrero de 2020. **Publicación:** 28 de febrero de 2020.	González López Pablo	114	928/2019
185	**D 48/29BIS/20**	**Aprobación:** 21 de febrero de 2020. **Publicación:** 28 de febrero de 2020.	Díaz García María De Lourdes	115	929/2019
186	**D 48/29BIS/20**	**Aprobación:** 21 de febrero de 2020. **Publicación:** 28 de febrero de 2020.	Santillán Olvera María Leticia	116	933/2019
187	**D 48/29BIS/20**	**Aprobación:** 21 de febrero de 2020. **Publicación:** 28 de febrero de 2020.	Talamantes Galindo Víctor Oswaldo	118	935/2019
188	**D 48/29BIS/20**	**Aprobación:** 21 de febrero de 2020. **Publicación:** 28 de febrero de 2020.	Alcaraz Mora Luis Antonio	119	936/2019
189	**D 48/29BIS/20**	**Aprobación:** 21 de febrero de 2020. **Publicación:** 28 de febrero de 2020.	Cuevas Moreno Eduardo	12	1380/2019
190	**D 48/29BIS/20**	**Aprobación:** 21 de febrero de 2020. **Publicación:** 28 de febrero de 2020.	Antunez Almanza San Juana Rosalia	120	937/2019
191	**D 48/29BIS/20**	**Aprobación:** 21 de febrero de 2020. **Publicación:** 28 de febrero de 2020.	Cortes García José Manuel	121	939/2019
192	**D 48/29BIS/20**	**Aprobación:** 21 de febrero de 2020. **Publicación:** 28 de febrero de 2020.	Santos Sustaita Angel	124	1017/2019
193	**D 48/29BIS/20**	**Aprobación:** 21 de febrero de 2020. **Publicación:** 28 de febrero de 2020.	Naveda Vázquez Artemia	125	944/2019
194	**D 48/29BIS/20**	**Aprobación:** 21 de febrero de 2020. **Publicación:** 28 de febrero de 2020.	Ponce Contreras Marina María Del Socorro	128	949/2019
195	**D 48/29BIS/20**	**Aprobación:** 21 de febrero de 2020. **Publicación:** 28 de febrero de 2020.	Espinoza Escobedo Rosa María	13	1046/2019

	Decreto	Fecha de aprobación y publicación de decreto	Nombre del concesionario o concesionaria	Local	Expediente
196	**D 48/29BIS/20**	**Aprobación:** 21 de febrero de 2020. **Publicación:** 28 de febrero de 2020.	Tamayo Guzmán Víctor Armando	130	956/2019
197	**D 48/29BIS/20**	**Aprobación:** 21 de febrero de 2020. **Publicación:** 28 de febrero de 2020.	Costilla Pérez José Ricardo	132	961/2019
198	**D 48/29BIS/20**	**Aprobación:** 21 de febrero de 2020. **Publicación:** 28 de febrero de 2020.	Cordero Estrada Arturo	137	1081/2019
199	**D 48/29BIS/20**	**Aprobación:** 21 de febrero de 2020. **Publicación:** 28 de febrero de 2020.	Navarro Caro Claudia Olimpia	139	1097/2019
200	**D 48/29BIS/20**	**Aprobación:** 21 de febrero de 2020. **Publicación:** 28 de febrero de 2020.	Alcaraz Ávila Luis Antonio	14	1026/2019
201	**D 48/29BIS/20**	**Aprobación:** 21 de febrero de 2020. **Publicación:** 28 de febrero de 2020.	Aguilar Ramírez Norma Georgina	143	999/2019
202	**D 48/29BIS/20**	**Aprobación:** 21 de febrero de 2020. **Publicación:** 28 de febrero de 2020.	Iñiguez Medina Carlos Alfonso	147	1008/2019
203	**D 48/29BIS/20**	**Aprobación:** 21 de febrero de 2020. **Publicación:** 28 de febrero de 2020.	Briseño Azano Seiji Rogelio	148	996/2019
204	**D 48/29BIS/20**	**Aprobación:** 21 de febrero de 2020. **Publicación:** 28 de febrero de 2020.	Álvarez Brambila María Elena	149	943/2019
205	**D 48/29BIS/20**	**Aprobación:** 21 de febrero de 2020. **Publicación:** 28 de febrero de 2020.	Gutiérrez Mejía Delfino	15	1028/2019
206	**D 48/29BIS/20**	**Aprobación:** 21 de febrero de 2020. **Publicación:** 28 de febrero de 2020.	Mora Avalos Marco Antonio	151	967/2019
207	**D 48/29BIS/20**	**Aprobación:** 21 de febrero de 2020. **Publicación:** 28 de febrero de 2020.	Gómez Carrillo Sandra Guadalupe	154	970/2019
208	**D 48/29BIS/20**	**Aprobación:** 21 de febrero de 2020. **Publicación:** 28 de febrero de 2020.	Huerta Espinosa Norma Patricia	155	974/2019
209	**D 48/29BIS/20**	**Aprobación:** 21 de febrero de 2020. **Publicación:** 28 de febrero de 2020.	Franco Carrera Erika	156	979/2019
210	**D 48/29BIS/20**	**Aprobación:** 21 de febrero de 2020. **Publicación:** 28 de febrero de 2020.	Velasco Asencio Claudia Angélica	157	1085/2019
211	**D 48/29BIS/20**	**Aprobación:** 21 de febrero de 2020. **Publicación:** 28 de febrero de 2020.	Calderón Flores Juan Carlos	158	1058/2019
212	**D 48/29BIS/20**	**Aprobación:** 21 de febrero de 2020. **Publicación:** 28 de febrero de 2020.	Almaguer Aguilar Mónica Fabiola	16	1463/2019
213	**D 48/29BIS/20**	**Aprobación:** 21 de febrero de 2020. **Publicación:** 28 de febrero de 2020.	Saavedra Medina Barbara	160	982/2019
214	**D 48/29BIS/20**	**Aprobación:** 21 de febrero de 2020. **Publicación:** 28 de febrero de 2020.	Rangel Rodríguez Ramón	162	920/2019
215	**D 48/29BIS/20**	**Aprobación:** 21 de febrero de 2020. **Publicación:** 28 de febrero de 2020.	Ríos Álvarez Josué	166	1214/2019

	Decreto	Fecha de aprobación y publicación de decreto	Nombre del concesionario o concesionaria	Local	Expediente
216	**D 48/29BIS/20**	**Aprobación:** 21 de febrero de 2020. **Publicación:** 28 de febrero de 2020.	Ceballos Bribiesca(Bibriesca) Miguel Ángel	167	1013/2019
217	**D 48/29BIS/20**	**Aprobación:** 21 de febrero de 2020. **Publicación:** 28 de febrero de 2020.	Otero Manjarrez Jorge	169	986/2019
218	**D 48/29BIS/20**	**Aprobación:** 21 de febrero de 2020. **Publicación:** 28 de febrero de 2020.	Ávila Gutiérrez Karen	172	1016/2019
219	**D 48/29BIS/20**	**Aprobación:** 21 de febrero de 2020. **Publicación:** 28 de febrero de 2020.	Márquez Campos Cristina	175	1021/2019
220	**D 48/29BIS/20**	**Aprobación:** 21 de febrero de 2020. **Publicación:** 28 de febrero de 2020.	Sánchez Castillo Ángel	178	1270/2019
221	**D 48/29BIS/20**	**Aprobación:** 21 de febrero de 2020. **Publicación:** 28 de febrero de 2020.	Ochoa Ibarra Rosaura	18	1469/2019
222	**D 48/29BIS/20**	**Aprobación:** 21 de febrero de 2020. **Publicación:** 28 de febrero de 2020.	Díaz Ávila Jorge Alberto	180	1113/2019
223	**D 48/29BIS/20**	**Aprobación:** 21 de febrero de 2020. **Publicación:** 28 de febrero de 2020.	Prado Martínez Elba	181	1347/2019
224	**D 48/29BIS/20**	**Aprobación:** 21 de febrero de 2020. **Publicación:** 28 de febrero de 2020.	Prado Martínez Cesar	182	1340/2019
225	**D 48/29BIS/20**	**Aprobación:** 21 de febrero de 2020. **Publicación:** 28 de febrero de 2020.	Salomón Martínez Alberto	186	1440/2019
226	**D 48/29BIS/20**	**Aprobación:** 21 de febrero de 2020. **Publicación:** 28 de febrero de 2020.	Prado Vargas Carlos Alberto	187	1232/2019
227	**D 48/29BIS/20**	**Aprobación:** 21 de febrero de 2020. **Publicación:** 28 de febrero de 2020.	Rodríguez Sosa Luz	191	1213/2019
228	**D 48/29BIS/20**	**Aprobación:** 21 de febrero de 2020. **Publicación:** 28 de febrero de 2020.	Mera Yoguez Alejandro	198	994/2019
229	**D 48/29BIS/20**	**Aprobación:** 21 de febrero de 2020. **Publicación:** 28 de febrero de 2020.	Ramírez Zaragoza Abel	2	1042/2019
230	**D 48/29BIS/20**	**Aprobación:** 21 de febrero de 2020. **Publicación:** 28 de febrero de 2020.	Sánchez Cisneros Paola	200	1221/2019
231	**D 48/29BIS/20**	**Aprobación:** 21 de febrero de 2020. **Publicación:** 28 de febrero de 2020.	Herrera Guerrero Rebeca Saret	204	1030/2019
232	**D 48/29BIS/20**	**Aprobación:** 21 de febrero de 2020. **Publicación:** 28 de febrero de 2020.	Ramírez Herrera Olga Lidia	205	1090/2019
233	**D 48/29BIS/20**	**Aprobación:** 21 de febrero de 2020. **Publicación:** 28 de febrero de 2020.	Ceballos Aragón Tranquilino	206	988/2019
234	**D 48/29BIS/20**	**Aprobación:** 21 de febrero de 2020. **Publicación:** 28 de febrero de 2020.	Pérez Aguirre José Martin	207	1045/2019
235	**D 48/29BIS/20**	**Aprobación:** 21 de febrero de 2020. **Publicación:** 28 de febrero de 2020.	Barba Álvarez Raquel	21	1324/2019

	Decreto	Fecha de aprobación y publicación de decreto	Nombre del concesionario o concesionaria	Local	Expediente
236	**D 48/29BIS/20**	**Aprobación:** 21 de febrero de 2020. **Publicación:** 28 de febrero de 2020.	Cruz Bernal Juan Carlos	217	940/2019
237	**D 48/29BIS/20**	**Aprobación:** 21 de febrero de 2020. **Publicación:** 28 de febrero de 2020.	López Nuño Velia Estela	219	998/2019
238	**D 48/29BIS/20**	**Aprobación:** 21 de febrero de 2020. **Publicación:** 28 de febrero de 2020.	Álvarez Hernández Claudia Isela	220	1007/2019
239	**D 48/29BIS/20**	**Aprobación:** 21 de febrero de 2020. **Publicación:** 28 de febrero de 2020.	Isiordia Villarreal Alma Delia	221	954/2019
240	**D 48/29BIS/20**	**Aprobación:** 21 de febrero de 2020. **Publicación:** 28 de febrero de 2020.	Pinto Pichardo Luz María	222	997/2019
241	**D 48/29BIS/20**	**Aprobación:** 21 de febrero de 2020. **Publicación:** 28 de febrero de 2020.	Barajas Martínez Xochitl	223	1004/2019
242	**D 48/29BIS/20**	**Aprobación:** 21 de febrero de 2020. **Publicación:** 28 de febrero de 2020.	Ceballos Aragon Miguel	224	951/2019
243	**D 48/29BIS/20**	**Aprobación:** 21 de febrero de 2020. **Publicación:** 28 de febrero de 2020.	Moreno Ma Guadalupe	225	950/2019
244	**D 48/29BIS/20**	**Aprobación:** 21 de febrero de 2020. **Publicación:** 28 de febrero de 2020.	Vega Bribiesca (Bibriesca) Georgina Alejandra	228	991/2019
245	**D 48/29BIS/20**	**Aprobación:** 21 de febrero de 2020. **Publicación:** 28 de febrero de 2020.	Aguilera Mendoza Eduardo Rogelio	229	968/2019
246	**D 48/29BIS/20**	**Aprobación:** 21 de febrero de 2020. **Publicación:** 28 de febrero de 2020.	Díaz Alcaraz Maria De Los Angeles	230	1181/2019
247	**D 48/29BIS/20**	**Aprobación:** 21 de febrero de 2020. **Publicación:** 28 de febrero de 2020.	Gómez Muñoz Martha Verónica	232	1190/2019
248	**D 48/29BIS/20**	**Aprobación:** 21 de febrero de 2020. **Publicación:** 28 de febrero de 2020.	Ballesteros Ortega Nellyvier	233	1169/2019
249	**D 48/29BIS/20**	**Aprobación:** 21 de febrero de 2020. **Publicación:** 28 de febrero de 2020.	Nuño Ángeles María Elena	234	989/2019
250	**D 48/29BIS/20**	**Aprobación:** 21 de febrero de 2020. **Publicación:** 28 de febrero de 2020.	Muñoz Romero Rosa María De Lourdes	235	1050/2019
251	**D 48/29BIS/20**	**Aprobación:** 21 de febrero de 2020. **Publicación:** 28 de febrero de 2020.	Vega Alcala Christian Alejandro	237	1234/2019
252	**D 48/29BIS/20**	**Aprobación:** 21 de febrero de 2020. **Publicación:** 28 de febrero de 2020.	Prado Torres Carlos	238	1231/2019
253	**D 48/29BIS/20**	**Aprobación:** 21 de febrero de 2020. **Publicación:** 28 de febrero de 2020.	Martínez Ladron De Guevara Salvador	241	1341/2019
254	**D 48/29BIS/20**	**Aprobación:** 21 de febrero de 2020. **Publicación:** 28 de febrero de 2020.	Aguayo López Angelica María	246	1367/2019
255	**D 48/29BIS/20**	**Aprobación:** 21 de febrero de 2020. **Publicación:** 28 de febrero de 2020.	Ponce Iglesias Jorge Alejandro	252	1243/2019
256	**D 48/29BIS/20**	**Aprobación:** 21 de febrero de 2020. **Publicación:** 28 de febrero de 2020.	García Cortez José Alfredo	253	992/2019

	Decreto	Fecha de aprobación y publicación de decreto	Nombre del concesionario o concesionaria	Local	Expediente
257	**D 48/29BIS/20**	**Aprobación:** 21 de febrero de 2020. **Publicación:** 28 de febrero de 2020.	Medina Nabel Leticia	259	993/2019
258	**D 48/29BIS/20**	**Aprobación:** 21 de febrero de 2020. **Publicación:** 28 de febrero de 2020.	Ochoa Chavoya Luis Misael	260	990/2019
259	**D 48/29BIS/20**	**Aprobación:** 21 de febrero de 2020. **Publicación:** 28 de febrero de 2020.	Maldonado Hernández Roberto	265	1195/2019
260	**D 48/29BIS/20**	**Aprobación:** 21 de febrero de 2020. **Publicación:** 28 de febrero de 2020.	Ramos Valdez Ramón	267	**1168/2019**
261	**D 48/29BIS/20**	**Aprobación:** 21 de febrero de 2020. **Publicación:** 28 de febrero de 2020.	Ramírez Ocampo Juan Pablo	268	1009/2019
262	**D 48/29BIS/20**	**Aprobación:** 21 de febrero de 2020. **Publicación:** 28 de febrero de 2020.	González Salcido Rodrigo Alejandro	269	983/2019
263	**D 48/29BIS/20**	**Aprobación:** 21 de febrero de 2020. **Publicación:** 28 de febrero de 2020.	Valdivia Martínez Martha	27	1345/2019
264	**D 48/29BIS/20**	**Aprobación:** 21 de febrero de 2020. **Publicación:** 28 de febrero de 2020.	Sánchez Varela Janai	271	964/2019
265	**D 48/29BIS/20**	**Aprobación:** 21 de febrero de 2020. **Publicación:** 28 de febrero de 2020.	Castillo Negrete Humberto Francisco	272	995/2019
266	**D 48/29BIS/20**	**Aprobación:** 21 de febrero de 2020. **Publicación:** 28 de febrero de 2020.	Prado Acero Ghisela	273	947/2019
267	**D 48/29BIS/20**	**Aprobación:** 21 de febrero de 2020. **Publicación:** 28 de febrero de 2020.	Sosa González Mario Arturo	275	963/2019
268	**D 48/29BIS/20**	**Aprobación:** 21 de febrero de 2020. **Publicación:** 28 de febrero de 2020.	Díaz Del Castillo Guzmán Berenice	278	1342/2019
269	**D 48/29BIS/20**	**Aprobación:** 21 de febrero de 2020. **Publicación:** 28 de febrero de 2020.	Bonilla Romero Marcela Arely	279	1074/2019
270	**D 48/29BIS/20**	**Aprobación:** 21 de febrero de 2020. **Publicación:** 28 de febrero de 2020.	Briseño Ayala María Eugenia	28	1411/2019
271	**D 48/29BIS/20**	**Aprobación:** 21 de febrero de 2020. **Publicación:** 28 de febrero de 2020.	Rivera Ceron Eunice Soledad	280	934/2019
272	**D 48/29BIS/20**	**Aprobación:** 21 de febrero de 2020. **Publicación:** 28 de febrero de 2020.	Zavalaza Pulido Norma Lizeth	281	1366/2019
273	**D 48/29BIS/20**	**Aprobación:** 21 de febrero de 2020. **Publicación:** 28 de febrero de 2020.	Navarrete Rodríguez María Elizabeth	288	957/2019
274	**D 48/29BIS/20**	**Aprobación:** 21 de febrero de 2020. **Publicación:** 28 de febrero de 2020.	González Sánchez José Liberato	289	975/2019
275	**D 48/29BIS/20**	**Aprobación:** 21 de febrero de 2020. **Publicación:** 28 de febrero de 2020.	García Calleja Ana María De La Luz	29	1171/2019
276	**D 48/29BIS/20**	**Aprobación:** 21 de febrero de 2020. **Publicación:** 28 de febrero de 2020.	Cabrera Mena Petra	291	962/2019
277	**D 48/29BIS/20**	**Aprobación:** 21 de febrero de 2020. **Publicación:** 28 de febrero de 2020.	Vidrio Martin Maricela	292	926/2019

	Decreto	Fecha de aprobación y publicación de decreto	Nombre del concesionario o concesionaria	Local	Expediente
278	**D 48/29BIS/20**	**Aprobación:** 21 de febrero de 2020. **Publicación:** 28 de febrero de 2020.	Bribiesca Cacho María Elena	294	955/2019
279	**D 48/29BIS/20**	**Aprobación:** 21 de febrero de 2020. **Publicación:** 28 de febrero de 2020.	Trujillo Moreno Miriam	295	1011/2019
280	**D 48/29BIS/20**	**Aprobación:** 21 de febrero de 2020. **Publicación:** 28 de febrero de 2020.	Macías Silva Mónica Gabriela	296	1035/2019
281	**D 48/29BIS/20**	**Aprobación:** 21 de febrero de 2020. **Publicación:** 28 de febrero de 2020.	Ramos Hermosillo Gaspar	299	960/2019
282	**D 48/29BIS/20**	**Aprobación:** 21 de febrero de 2020. **Publicación:** 28 de febrero de 2020.	Sainz Chamina Alejandra	3	1123/2019
283	**D 48/29BIS/20**	**Aprobación:** 21 de febrero de 2020. **Publicación:** 28 de febrero de 2020.	Navarro Gil Teresita Del Niño Jesús	30	1199/2019
284	**D 48/29BIS/20**	**Aprobación:** 21 de febrero de 2020. **Publicación:** 28 de febrero de 2020.	Rodríguez Vergara José Eduardo	300	1186/2019
285	**D 48/29BIS/20**	**Aprobación:** 21 de febrero de 2020. **Publicación:** 28 de febrero de 2020.	Rodríguez Orozco Javier	301	1084/2019
286	**D 48/29BIS/20**	**Aprobación:** 21 de febrero de 2020. **Publicación:** 28 de febrero de 2020.	Guerrero Cruz Martha Elva	302	1194/2019
287	**D 48/29BIS/20**	**Aprobación:** 21 de febrero de 2020. **Publicación:** 28 de febrero de 2020.	Alvarado Roque Sandra Cristina	303	1205/2019
288	**D 48/29BIS/20**	**Aprobación:** 21 de febrero de 2020. **Publicación:** 28 de febrero de 2020.	Martínez Ramírez Adrián De Jesús	304	1003/2019
289	**D 48/29BIS/20**	**Aprobación:** 21 de febrero de 2020. **Publicación:** 28 de febrero de 2020.	Mojica Seda Jorge Alfredo	305	1002/2019
290	**D 48/29BIS/20**	**Aprobación:** 21 de febrero de 2020. **Publicación:** 28 de febrero de 2020.	Barajas Castillo Teresa	306	1005/2019
291	**D 48/29BIS/20**	**Aprobación:** 21 de febrero de 2020. **Publicación:** 28 de febrero de 2020.	Medina Navarro Francisco	311	1138/2019
292	**D 48/29BIS/20**	**Aprobación:** 21 de febrero de 2020. **Publicación:** 28 de febrero de 2020.	Frias García Patricia	313	985/2019
293	**D 48/29BIS/20**	**Aprobación:** 21 de febrero de 2020. **Publicación:** 28 de febrero de 2020.	Hernández López Olivia Margarita	319	980/2019
294	**D 48/29BIS/20**	**Aprobación:** 21 de febrero de 2020. **Publicación:** 28 de febrero de 2020.	Navarro Sahagun Gerardo	32	1164/2019
295	**D 48/29BIS/20**	**Aprobación:** 21 de febrero de 2020. **Publicación:** 28 de febrero de 2020.	Vaca Pérez Cecilia	323	1470/2019
296	**D 48/29BIS/20**	**Aprobación:** 21 de febrero de 2020. **Publicación:** 28 de febrero de 2020.	Torres (Flores D)Villalvazo Laura Leticia	324	965/2019
297	**D 48/29BIS/20**	**Aprobación:** 21 de febrero de 2020. **Publicación:** 28 de febrero de 2020.	Flores Ibarra Catalina	325	1296/2019
298	**D 48/29BIS/20**	**Aprobación:** 21 de febrero de 2020. **Publicación:** 28 de febrero de 2020.	Aguilar Pompa Raul Gerardo	326	1001/2019

	Decreto	Fecha de aprobación y publicación de decreto	Nombre del concesionario o concesionaria	Local	Expediente
299	**D 48/29BIS/20**	**Aprobación:** 21 de febrero de 2020. **Publicación:** 28 de febrero de 2020.	Espinosa Ledesma María Mercedes	328	1219/2019
300	**D 48/29BIS/20**	**Aprobación:** 21 de febrero de 2020. **Publicación:** 28 de febrero de 2020.	Gómez Silva Rosalina	329	1096/2019
301	**D 48/29BIS/20**	**Aprobación:** 21 de febrero de 2020. **Publicación:** 28 de febrero de 2020.	López Preciado Víctor	332	1000/2019
302	**D 48/29BIS/20**	**Aprobación:** 21 de febrero de 2020. **Publicación:** 28 de febrero de 2020.	López Carranza Juan José	333	1006/2019
303	**D 48/29BIS/20**	**Aprobación:** 21 de febrero de 2020. **Publicación:** 28 de febrero de 2020.	Monteon García Anabel	36	972/2019
304	**D 48/29BIS/20**	**Aprobación:** 21 de febrero de 2020. **Publicación:** 28 de febrero de 2020.	Vega Bribiesca María Elena	37	1010/2019
305	**D 48/29BIS/20**	**Aprobación:** 21 de febrero de 2020. **Publicación:** 28 de febrero de 2020.	Sandoval López Iris	39	973/2019
306	**D 48/29BIS/20**	**Aprobación:** 21 de febrero de 2020. **Publicación:** 28 de febrero de 2020.	Muñoz Rodríguez Daniel	4	1147/2019
307	**D 48/29BIS/20**	**Aprobación:** 21 de febrero de 2020. **Publicación:** 28 de febrero de 2020.	González Torres Francisco Javier	41	959/2019
308	**D 48/29BIS/20**	**Aprobación:** 21 de febrero de 2020. **Publicación:** 28 de febrero de 2020.	Valenzuela Becerra Leslie	43	1163/2019
309	**D 48/29BIS/20**	**Aprobación:** 21 de febrero de 2020. **Publicación:** 28 de febrero de 2020.	Vaca López Irma Estela	46	1183/2019
310	**D 48/29BIS/20**	**Aprobación:** 21 de febrero de 2020. **Publicación:** 28 de febrero de 2020.	Álvarez Medina Yajaira Sismai	49	1034/2019
311	**D 48/29BIS/20**	**Aprobación:** 21 de febrero de 2020. **Publicación:** 28 de febrero de 2020.	Romero Villavicencio Hugo Job	52	1044/2019
312	**D 48/29BIS/20**	**Aprobación:** 21 de febrero de 2020. **Publicación:** 28 de febrero de 2020.	Díaz Méndez Miguel Ángel	55	1146/2019
313	**D 48/29BIS/20**	**Aprobación:** 21 de febrero de 2020. **Publicación:** 28 de febrero de 2020.	Martínez De La Cruz María Olivia	56	1098/2019
314	**D 48/29BIS/20**	**Aprobación:** 21 de febrero de 2020. **Publicación:** 28 de febrero de 2020.	García Vázquez José Cosme	58	1220/2019
315	**D 48/29BIS/20**	**Aprobación:** 21 de febrero de 2020. **Publicación:** 28 de febrero de 2020.	Nicolas Renteria Belen Marianne	6	1159/2019
316	**D 48/29BIS/20**	**Aprobación:** 21 de febrero de 2020. **Publicación:** 28 de febrero de 2020.	Pérez Tinajero Gloria	60	#########
317	**D 48/29BIS/20**	**Aprobación:** 21 de febrero de 2020. **Publicación:** 28 de febrero de 2020.	Naranjo García Flor Maria	62	969/2019
318	**D 48/29BIS/20**	**Aprobación:** 21 de febrero de 2020. **Publicación:** 28 de febrero de 2020.	Sepulveda Alcaraz Lina	63	1437/2019
319	**D 48/29BIS/20**	**Aprobación:** 21 de febrero de 2020. **Publicación:** 28 de febrero de 2020.	Palma Hernández Eutimio	64	1216/2019

	Decreto	Fecha de aprobación y publicación de decreto	Nombre del concesionario o concesionaria	Local	Expediente
320	**D 48/29BIS/20**	**Aprobación:** 21 de febrero de 2020. **Publicación:** 28 de febrero de 2020.	Barbosa Chavarin Francisco Javier	65	1191/2019
321	**D 48/29BIS/20**	**Aprobación:** 21 de febrero de 2020. **Publicación:** 28 de febrero de 2020.	Díaz Ávila Xanatah Osmara	72	1114/2019
322	**D 48/29BIS/20**	**Aprobación:** 21 de febrero de 2020. **Publicación:** 28 de febrero de 2020.	Godínez Mejía María Josefina	76	1304/2019
323	**D 48/29BIS/20**	**Aprobación:** 21 de febrero de 2020. **Publicación:** 28 de febrero de 2020.	Medina Gutiérrez Miroslava Liliana	79	1369/2019
324	**D 48/29BIS/20**	**Aprobación:** 21 de febrero de 2020. **Publicación:** 28 de febrero de 2020.	García Carranza María De Lourdes Donaji	8	1175/2019
325	**D 48/29BIS/20**	**Aprobación:** 21 de febrero de 2020. **Publicación:** 28 de febrero de 2020.	Hernández Angeles Martin	84	1377/2019
326	**D 48/29BIS/20**	**Aprobación:** 21 de febrero de 2020. **Publicación:** 28 de febrero de 2020.	Quevedo Flores Luis Francisco	85	1382/2019
327	**D 48/29BIS/20**	**Aprobación:** 21 de febrero de 2020. **Publicación:** 28 de febrero de 2020.	Ávila Martínez Martina	88	1157/2019
328	**D 48/29BIS/20**	**Aprobación:** 21 de febrero de 2020. **Publicación:** 28 de febrero de 2020.	Martin Sánchez Martha Araceli	9	1468/2019
329	**D 48/29BIS/20**	**Aprobación:** 21 de febrero de 2020. **Publicación:** 28 de febrero de 2020.	Cárdenas Aranda Lizbeth	90	1394/2019
330	**D 48/29BIS/20**	**Aprobación:** 21 de febrero de 2020. **Publicación:** 28 de febrero de 2020.	Avalos Yañez Sergio Luis	91	1407/2019
331	**D 48/29BIS/20**	**Aprobación:** 21 de febrero de 2020. **Publicación:** 28 de febrero de 2020.	Díaz Ávila Karla Alejandra	98	1111/2019
332	**D 76/20/21**	**Aprobación:** 28 de mayo de 2021. **Publicación:** 04 de junio de 2021.	Ricardo Arroyo Bocanegra	129	387/2017 y su acumulado 111/2020
333	**D 07/13/21**	**Aprobación:** 15 de diciembre de 2021. **Publicación:** 16 de diciembre de 2021.	Jorge Pascual Duarte	78	1164/2017
334	**D 07/13/21**	**Aprobación:** 15 de diciembre de 2021. **Publicación:** 16 de diciembre de 2021.	Jorge Pascual Duarte	140	1172/2017
335	**D 07/13/21**	**Aprobación:** 15 de diciembre de 2021. **Publicación:** 16 de diciembre de 2021.	Jáuregui Gómez Leticia	179	325/2017
336	**D 51/29/20**	**Aprobación:** 12 junio 2020 **Publicación:** 18 de junio de 2020	Mega Toilet, S.A. de C.V.	s/n	s/n

Segundo. Se autoriza la creación del Comité para la reactivación y funcionamiento de Plaza Guadalajara, mismo que deberá instalarse a más tardar en un plazo de 15 quince días hábiles contados a partir de la entrada en vigor del presente decreto, integrándose de la siguiente forma:

a) Las y los regidores coordinadores de cada una de las fracciones edilicias representadas en el Ayuntamiento, o a quien ellos designen;

b) La persona titular o un representante de las siguientes dependencias municipales:
- Tesorería Municipal;
- Sindicatura Municipal;
- Superintendencia del Centro Histórico;
- Dirección de Obras Públicas; y

c) La persona titular o un representante de la Contraloría Municipal quien solo tendrá derecho a voz, y quien no podrá coordinar los trabajos del Comité.

El Regidor o la Regidora designada por la fracción edilicia mayoritaria estará al frente en la coordinación de los trabajos del Comité.

El Director de Mercados quién será el Secretario Técnico del Comité y tendrá las siguientes atribuciones:

I. Participar en las sesiones del Comité con voz informativa pero sin derecho a voto;
II. Levantar las actas de las sesiones, recabar las firmas y remitir copia de estas, así como toda la información relacionada con las mismas a los demás miembros del Comité;
III. Someter el calendario de sesiones a la consideración del Comité;
IV. Llevar un registro cronológico de las actas y guardar y conservar los documentos que sean suscritos en las sesiones y con motivo de los trabajos del Comité; y
V. Las demás que señale el Comité.

El Comité para la reactivación y funcionamiento de Plaza Guadalajara contará con las siguientes atribuciones:

I. Revisar los expedientes de las personas que cuentan con una concesión de los locales de “Plaza Guadalajara”;
II. Entrevistar a las personas descritas con antelación;
III. Participar en la socialización del proyecto de reactivación de Plaza Guadalajara;
IV. Vigilar que las personas que tengan su concesión en regla se les garantice el uso de algún local comercial en el nuevo proyecto de Plaza Guadalajara;
V. Informar al Ayuntamiento los resultados obtenidos de las revisiones efectuadas;
VI. Proponer al Ayuntamiento los lineamientos para la asignación de los locales comerciales de Plaza Guadalajara;
VII. Revisar los adeudos existentes en los concesionarios de los locales comerciales de Plaza Guadalajara;
VIII. Vigilar la entrega material y formal de los locales asignados; y
IX. Sesionar las veces que sean necesarias, por lo menos una vez al mes.

El comité sesiona válidamente con la mayoría de sus integrantes, sus determinaciones se toman por mayoría de votos y en caso de empate el regidor o la regidora al frente del comité tendrá voto de calidad.

El Comité solo estará en funciones durante un año contado a partir de la fecha de su instalación.

Tercero. Se instruye a la Sindicatura y a la Dirección de Mercados para que en el ámbito de sus atribuciones den cabal seguimiento y cumplimiento a los decretos aprobados por este Ayuntamiento, mediante los cuales se autorizó el otorgamiento de concesiones de los locales ubicados en el subterráneo de Plaza Guadalajara, así como el inicio de los procesos de revocación o baja por manifiesta falta de interés.

Cuarto. Una vez que sean debidamente integrados todos los expedientes de las concesiones de Plaza Guadalajara, la Sindicatura deberá remitir un duplicado en copia simple de cada expediente junto con un informe general sobre el estatus de cada uno de ellos y sus observaciones que crea convenientes al Comité para la reactivación y funcionamiento de Plaza Guadalajara.

Quinto. Se instruye al Comité para la reactivación y funcionamiento de Plaza Guadalajara para que una vez que reciba los expedientes de la Sindicatura elabore y remita al Pleno del Ayuntamiento en un término no mayor de 40 cuarenta días hábiles el informe sobre los resultados obtenidos de las revisiones efectuadas y las consideraciones que estime pertinentes.

Sexto. Se faculta al Presidente Municipal, a la Síndica y al Tesorero para que en el orden de sus atribuciones suscriban la documentación necesaria para el cumplimiento del presente decreto.

Séptimo. Notifíquese el presente decreto a la Presidencia Municipal, a la Sindicatura, a la Tesorería y a las Direcciones de Mercados, de Obras Públicas, y de lo Jurídico Consultivo, la Contraloría Ciudadana para su conocimiento y para el debido cumplimiento del presente decreto.

Octavo. Se faculta al Secretario General del Ayuntamiento, para que realice las acciones administrativas necesarias para el cumplimiento del presente decreto.

Artículos Transitorios

Primero. Publíquese el presente decreto en la *Gaceta Municipal* de Guadalajara.

Segundo. El presente decreto entrará en vigor el día de su publicación en la *Gaceta Municipal* de Guadalajara.

En mérito de lo anterior, mando se imprima, publique, divulgue y se le dé el debido cumplimiento.

Emitido el día 7 de abril de 2022, en la Ciudad de Guadalajara, Jalisco, México.

(Rúbrica)

LICENCIADO JESÚS PABLO LEMUS NAVARRO
PRESIDENTE MUNICIPAL DE GUADALAJARA

(Rúbrica)

LICENCIADO EDUARDO FABIÁN MARTÍNEZ LOMELÍ
SECRETARIO GENERAL DEL AYUNTAMIENTO

Gobierno de Guadalajara

ANEXO 1

REACTIVACIÓN **PLAZA GUADALAJARA**

PROPUESTA DE INTERVENCIÓN

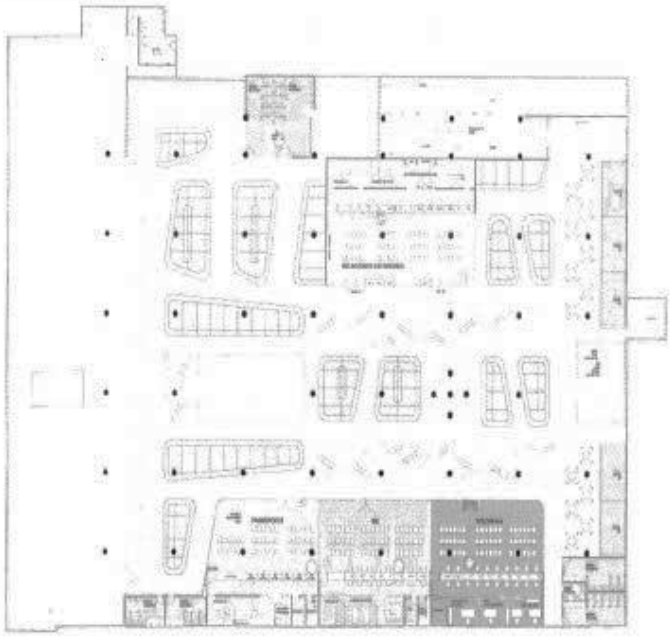

Locales existentes
(38 locales)

Locales nuevos isla
(115 locales)

Locales nuevos
(5 locales)

Secretaría de Relaciones Exteriores
(260.00 m2)

Secretaría de Transporte
(192.85 m2)

Instituto Nacional Electoral
(154.90 m2)

Tesorería
(184.49 m2)

Sanitarios

Gobierno de Guadalajara

Obras Públicas
Gestión integral de la Ciudad

Gobierno de
Guadalajara