

SUPLEMENTO. Tomo I. Ejemplar 20. Año 100. 15 de febrero de 2017

PLANO DEFINITIVO DEL “TIANGUIS CULTURAL”

DIRECTORIO



Ingeniero Enrique Alfaro Ramírez
Presidente Municipal de Guadalajara

Licenciado Juan Enrique Ibarra Pedroza
Secretario General

Licenciado Luis Eduardo Romero Gómez
Director de Archivo Municipal

Comisión Editorial
Mónica Ruvalcaba Osthoff
Karla Alejandrina Serratos Ríos
Gloria Adriana Gasga García
Mirma Lizbeth Oliva Gómez
Lucina Yolanda Cárdenas del Toro

Registro Nacional de Archivo
Código

MX14039 AMG

Archivo Municipal de Guadalajara
Esmeralda No. 2486
Col. Verde Valle
C.P. 44550 Tel/Fax 3122 6581

Edición, diseño e impresión

Esmeralda No. 2486
Col. Verde Valle
C.P. 44550 Tel/Fax 3122 6581

La Gaceta Municipal es el órgano oficial del
Ayuntamiento de Guadalajara

Gaceta Municipal

Fecha de publicación: 15 de febrero de 2017

SUMARIO

PLANO DEFINITIVO DEL "TIANGUIS
CULTURAL".....3

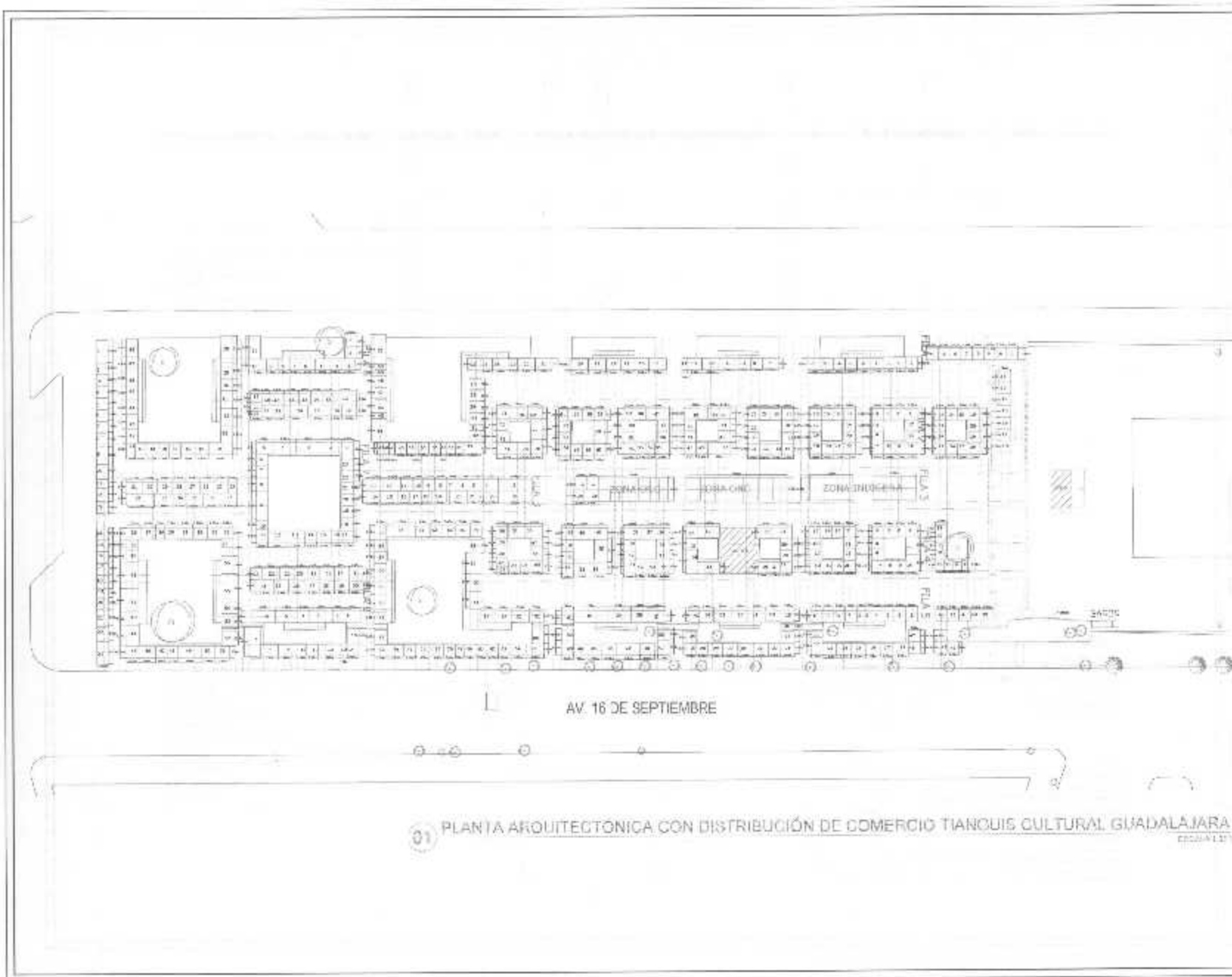

01 PLANTA ARQUITECTÓNICA CON DISTRIBUCIÓN DE COMERCIO TIPO CULTURAL, GUADALAJARA ESCALA 1:150



SIEMBOLÓGICA

LEGENDA DE TIPOS DE LINEAS Y PUNTOS	
DESCRIPCIÓN	CONTEXTO
1. Línea sólida	1. Muro
2. Línea punteada	2. Muro de obra
3. Línea trazo y contracazo	3. Muro de obra
4. Línea trazo y contracazo	4. Muro de obra
5. Línea trazo y contracazo	5. Muro de obra
6. Línea trazo y contracazo	6. Muro de obra
7. Línea trazo y contracazo	7. Muro de obra
8. Línea trazo y contracazo	8. Muro de obra
9. Línea trazo y contracazo	9. Muro de obra
10. Línea trazo y contracazo	10. Muro de obra

REVISIONES

NO.	FECHA	DESCRIPCIÓN

PROYECTO DE RECONSTRUCCIÓN DEL EDIFICIO
ARG. INGENIEROS CONSULTORES S.C.
 AV. 16 DE SEPTIEMBRE
 44140 GUADALAJARA, GUADALAJARA
 PROYECTO DE RECONSTRUCCIÓN DEL EDIFICIO
 AV. 16 DE SEPTIEMBRE, GUADALAJARA

MESES DE EJECUCIÓN
ING. AROG GASTÓN GONZÁLEZ FIGUEROA
 INGENIERO EN ARQUITECTURA
ING. JAVIER GONZÁLEZ ÁLVAREZ
 INGENIERO EN ARQUITECTURA
ING. RAÚL HERNÁNDEZ FERRAS
 INGENIERO EN ARQUITECTURA

PROYECTO DE RECONSTRUCCIÓN DEL EDIFICIO
PLANTA ARQ. TIPO COMERCIO CON DISTRIBUCIÓN DE COMERCIO
 Autor: **PJ-AR-01**
 Título: **TIPO COMERCIO CON DISTRIBUCIÓN DE COMERCIO**
 Fecha: **FEBRERO 2017**
 Escala: **1:150**

TÍTULO DE COORDINACIÓN ESTRUCTURAL
 TÍTULO DE COORDINACIÓN ESTRUCTURAL
 COORDINACIÓN DE TRAZOS
 PARA INGENIEROS A.T.
 ACTIVIDAD DE TRAZO DE COORDINACIÓN
 PARA TRAZO DE TRAZO

PLANTA DE COORDINACIÓN ESTRUCTURAL
 PLANTA DE COORDINACIÓN ESTRUCTURAL
 PLANTA DE COORDINACIÓN ESTRUCTURAL
 PLANTA DE COORDINACIÓN ESTRUCTURAL

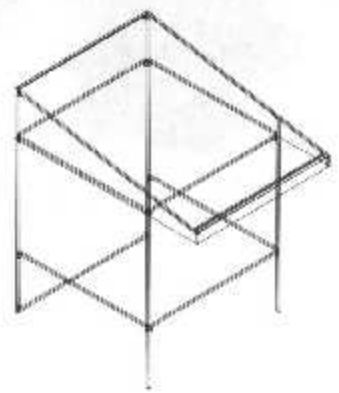
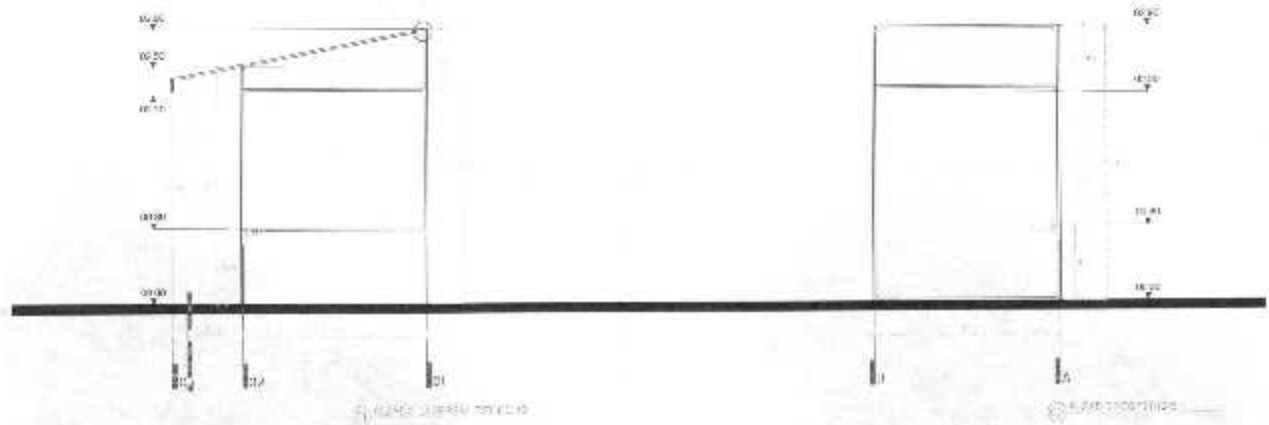

UBICACIÓN

SIMBOLOGÍA

RECORRIDO

ORDEN	DESCRIPCIÓN	TIPO	ESTADO

ING. JORGE GASTÓN CORTÉS ALBEROLA
 INGENIERO EN ARQUITECTURA Y URBANISMO
 INGENIERO EN ARQUITECTURA Y URBANISMO
 INGENIERO EN ARQUITECTURA Y URBANISMO
 INGENIERO EN ARQUITECTURA Y URBANISMO

PLANTILLA NÚMERO DE PROYECTO

FECHA	DESCRIPCIÓN	FECHA	DESCRIPCIÓN

MC-AR-02

DESCRIPCIÓN
 Ubicación

SITIOLOGÍA

INFORMACIÓN

DATA	USO	PROYECTO	FECHA

DIRECCIÓN GENERAL DE REGADÍOS
AYTA. PISCARD AGRICOLA OROSCO
 ANEXO AL PLAN DE REGADÍOS
 ANEXO AL PLAN DE REGADÍOS DE LA ZONA
 ANEXO AL PLAN DE REGADÍOS DE LA ZONA
 ANEXO AL PLAN DE REGADÍOS DE LA ZONA

PLANIMETRÍA METRICA DE CONVENIO

ESCALA: 1:1000 FECHA: 2018 PROYECTO: PISCARD AGRICOLA OROSCO	MC-AR-03 FECHA: 2018
--	--------------------------------

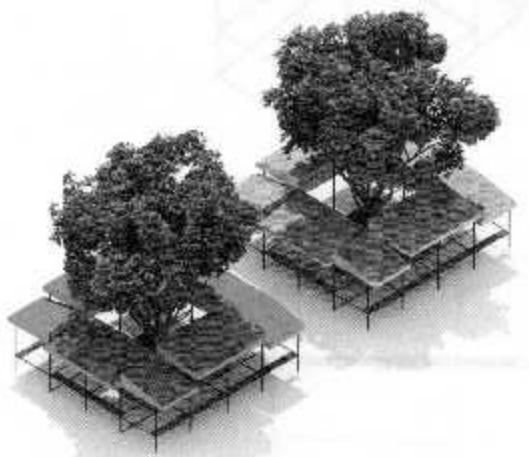

VISTA DE LA ZONA DE REGADÍOS DE LA ZONA

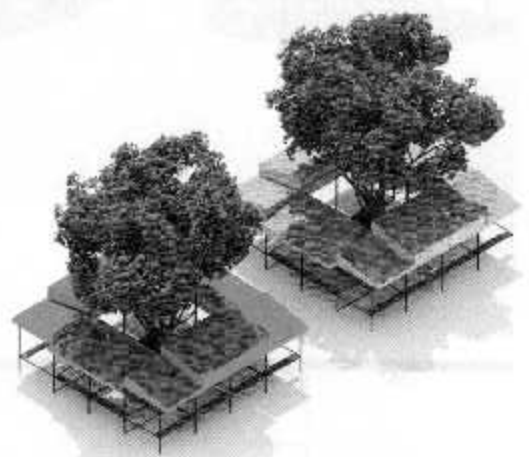

VISTA DE LA ZONA DE REGADÍOS DE LA ZONA

DIRECCIÓN GENERAL DE REGADÍOS



