

# ESTADO DE SITUACIÓN FINANCIERA



Tesorería  
Guadalajara

---

2022



**DIF SISTEMA PARA EL DESARROLLO INTEGRAL DE LA FAMILIA DEL MUNICIPIO DE GUADALAJARA DIF**  
**ESTADO DE SITUACIÓN FINANCIERA**  
**DEL 1 DE ENERO AL 31 DE DICIEMBRE DE 2022**

CTA.	CONCEPTO	2022	2021	CTA	CONCEPTO	2022	2021
12500	ACTIVOS INTANGIBLES						
12510	Software	761,917.60	1,265,357.60	22620	Provisión para pensiones a largo plazo	0.00	0.00
12520	Patentes, marcas y derechos	346,271.60	849,711.60	22630	Provisión para contingencias a largo plazo	0.00	0.00
12530	Concesiones y franquicias	0.00	0.00	22690	Otras provisiones a largo plazo	0.00	0.00
12540	Licencias	415,046.00	415,646.00		<b>PASIVOS NO CIRCULANTES</b>	<b>0.00</b>	<b>0.00</b>
12590	Otros activos intangibles	0.00	0.00		<b>TOTAL DE PASIVOS</b>	<b>31,270,155.55</b>	<b>16,707,693.67</b>
12600	DEPRECIACIÓN, DETERIORO Y AMORTIZACIÓN ACUMULADA DE BIENES	-16,604,483.50	-16,639,676.03	31000	HACIENDA PÚBLICA/ PATRIMONIO		
12610	Depreciación acumulada de bienes inmuebles	0.00	0.00	31100	Aportaciones	77,245,779.40	77,245,779.40
12620	Depreciación acumulada de infraestructura	0.00	0.00	31200	Donaciones de capital	77,245,779.40	77,245,779.40
12630	Depreciación acumulada de bienes muebles	-16,496,733.50	-16,501,926.03	31300	Actualización de la hacienda pública/patrimonio	0.00	0.00
12640	Deterioro acumulado de activos biológicos	0.00	0.00	32000	HACIENDA PÚBLICA/PATRIMONIO GENERADO	159,900,225.88	89,000,900.13
12650	Amortización acumulada de activos intangibles	-137,750.00	-137,750.00	32100	Resultado del ejercicio (ahorro/desahorro)	71,394,508.76	36,619,099.17
12700	ACTIVOS DIFERIDOS	0.00	0.00	32200	Resultado de ejercicios anteriores	104,939,233.37	68,815,316.21
12710	Estudios, formulación y evaluación de proyectos	0.00	0.00	32300	REVALUOS	1,459,138.00	1,459,138.00
12720	Derechos sobre bienes en régimen de arrendamiento financiero	0.00	0.00	32310	Revaluación de bienes inmuebles	0.00	0.00
12730	Gastos pagados por adelantado a largo plazo	0.00	0.00	32320	Revaluación de bienes muebles	1,459,138.00	1,459,138.00
12740	Anticipos a largo plazo	0.00	0.00	32330	Revaluación de bienes intangibles	0.00	0.00
12750	Beneficios al retiro de empleados pagados por adelantado	0.00	0.00	32390	Otros revalúos	0.00	0.00
12790	Otros activos diferidos	0.00	0.00	32400	RESERVAS	0.00	0.00
12800	ESTIMACIÓN POR PÉRDIDA O DETERIORO DE ACTIVOS NO CIRCULANTES	0.00	0.00	32410	Reservas de patrimonio	0.00	0.00
12810	Estimaciones por pérdida de cuentas incobrables de documentos por cobrar a largo plazo	0.00	0.00	32420	Reservas territoriales	0.00	0.00
12820	Estimaciones por pérdida de cuentas incobrables de deudores diversos por cobrar a largo plazo	0.00	0.00	32430	Reservas por contingencias	0.00	0.00
12830	Estimaciones por pérdida de cuentas incobrables de ingresos por cobrar a largo plazo	0.00	0.00	32500	RECTIFICACIONES DE RESULTADOS DE EJERCICIOS ANTERIORES	-17,892,653.25	-17,892,653.25
12840	Estimaciones por pérdida de cuentas incobrables de préstamos otorgados a largo plazo	0.00	0.00	32510	Cambios en políticas contables	0.00	0.00
12850	Estimaciones por pérdida de otras cuentas incobrables a largo plazo	0.00	0.00	32520	Cambios por errores contables	-17,892,653.25	-17,892,653.25
12900	OTROS ACTIVOS NO CIRCULANTES	0.00	0.00	33000	EXCESO O INSUFICIENCIA EN LA ACTUALIZACIÓN DE LA HACIENDA PÚBLICA / PATRIMONIO	0.00	0.00
12910	Bienes en concesión	0.00	0.00	33100	Resultado por posición monetaria	0.00	0.00
12920	Bienes en arrendamiento financiero	0.00	0.00	33200	Resultado por tenencia de activos no monetarios	0.00	0.00
12930	Bienes en comodato	0.00	0.00		<b>TOTAL HACIENDA PÚBLICA / PATRIMONIO</b>	<b>237,146,005.28</b>	<b>166,246,679.53</b>
					<b>ACTIVOS NO CIRCULANTES</b>	<b>122,502,615.21</b>	<b>115,189,118.70</b>
					<b>TOTAL DEL ACTIVO</b>	<b>268,416,160.83</b>	<b>182,954,373.20</b>

Bajo protesta de decir verdad declaramos que los estados financieros y sus notas, son razonablemente correctos y son responsabilidad del emisor.

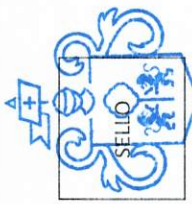

**Gobierno de**  
**Guadalajara**  
**SISTEMA DIF**  
**GUADALAJARA**



MTRA. DIANA BERENICE VARGAS SALOMON  
 DIRECTORA GENERAL

*[Handwritten Signature]*  
 LIC. OLGA MARIA ESPARZA CÁMPA  
 DIRECTORA ADMINISTRATIVA

# ESTADO DE VARIACIÓN EN LA HACIENDA PÚBLICA



Tesorería  
Guadalajara

---

2022

**DIF SISTEMA PARA EL DESARROLLO INTEGRAL DE LA FAMILIA DEL MUNICIPIO DE GUADALAJARA DIF**  
**ESTADO DE VARIACIÓN DE LA HACIENDA PÚBLICA**  
**DEL 1 DE ENERO AL 31 DE DICIEMBRE DE 2022**

CONCEPTO	Hacienda pública/patrimonio contribuido	Hacienda pública/patrimonio generado de ejercicios anteriores	Hacienda pública/patrimonio generado del ejercicio	Exceso o insuficiencia en la actualización de la Hacienda pública/patrimonio	TOTAL
<b>Hacienda pública / patrimonio contribuido neto de 2021</b>	<b>77,245,779.40</b>				<b>77,245,779.40</b>
Aportaciones	0.00				0.00
Donaciones de capital	77,245,779.40				77,245,779.40
Actualización de la hacienda pública/patrimonio	0.00				0.00
<b>Hacienda pública / patrimonio generado neto de 2021</b>		<b>52,381,800.96</b>	<b>36,619,099.17</b>		<b>89,000,900.13</b>
Resultados del ejercicio (ahorro/desahorro)		68,815,316.21	36,619,099.17		68,815,316.21
Resultados de ejercicios anteriores		1,459,138.00			1,459,138.00
Revalúos		0.00			0.00
Reservas		-17,892,653.25			-17,892,653.25
Rectificaciones de resultados de ejercicios anteriores				0.00	0.00
<b>Exceso o insuficiencia en la actualización de la Hacienda pública/patrimonio neto 2021</b>				<b>0.00</b>	<b>0.00</b>
Resultado por posición monetaria				0.00	0.00
Resultado por tenencia de activos no monetarios				0.00	0.00
<b>Hacienda pública / patrimonio neto final de 2021</b>	<b>77,245,779.40</b>	<b>52,381,800.96</b>	<b>36,619,099.17</b>	<b>0.00</b>	<b>166,246,679.53</b>
<b>Cambios en la hacienda pública/patrimonio contribuido neto de 2022</b>	<b>0.00</b>				<b>0.00</b>
Aportaciones	0.00				0.00
Donaciones de capital	0.00				0.00
Actualización de la hacienda pública/patrimonio	0.00				0.00
<b>Variaciones de la hacienda pública/patrimonio generado neto de 2022</b>		<b>36,123,916.16</b>	<b>34,775,409.59</b>		<b>70,899,325.75</b>
Resultados del ejercicio (ahorro/desahorro)		71,394,508.76	34,775,409.59		71,394,508.76
Resultados de ejercicios anteriores		-36,619,099.17			-36,619,099.17
Revalúos		0.00			0.00
Reservas		0.00			0.00
Rectificaciones de resultados de ejercicios anteriores		0.00			0.00
<b>Cambios en el exceso o insuficiencia en la actualización de la hacienda pública/patrimonio neto de 2022</b>				<b>0.00</b>	<b>0.00</b>
Resultados por terceros de activos no monetarios				0.00	0.00
Resultados por posición monetaria				0.00	0.00
<b>Hacienda pública/patrimonio neto final de 2022</b>	<b>77,245,779.40</b>	<b>88,505,717.12</b>	<b>71,394,508.76</b>	<b>0.00</b>	<b>237,146,005.28</b>

Bajo protesta de decir verdad declaramos que los estados financieros y sus notas, son razonablemente correctos y son responsabilidad del emisor.

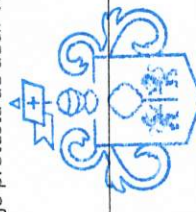

MTRA. DIANA BERENICE VARGAS SALOMON  
 DIRECTORA GENERAL

*[Handwritten Signature]*  
 LIC. OLGA MARIA ESPARZA CAMPA  
 DIRECTORA ADMINISTRATIVA



# ESTADOS DE FLUJO DE EFECTIVO



Tesorería  
Guadalajara

---

2022

**DIF SISTEMA PARA EL DESARROLLO INTEGRAL DE LA FAMILIA DEL MUNICIPIO DE GUADALAJARA DIF**  
**ESTADO DE FLUJOS DE EFECTIVO**  
**DEL 1 DE ENERO AL 31 DE DICIEMBRE DE 2022**

CONCEPTO	2022	2021
<b>Flujos de efectivo de las actividades de operación</b>	<b>605,265,248.02</b>	<b>554,618,033.77</b>
<b>Origen</b>		
Impuestos	0.00	0.00
Cuotas y aportaciones de seguridad social	0.00	0.00
Contribuciones de mejoras	0.00	0.00
Derechos	0.00	0.00
Productos	0.00	0.00
Aprovechamientos	0.00	0.00
Ingresos por venta de bienes y prestación servicios	22,776,235.60	14,730,955.35
Participaciones, aportaciones, convenios, incentivos derivados de la colaboración fiscal y fondos distintos de aportaciones	6,611,992.16	4,895,580.05
Transferencias, asignaciones, subsidios y subvenciones, y pensiones y jubilaciones	552,335,550.00	527,803,000.00
Otros orígenes de operación	23,541,470.26	7,188,498.37
<b>Aplicación</b>	<b>533,870,739.26</b>	<b>517,998,934.60</b>
Servicios personales	438,803,353.35	453,782,707.10
Materiales y suministros	29,873,665.38	24,042,379.45
Servicios generales	36,195,892.05	28,847,884.96
Transferencias internas y asignaciones al sector público	0.00	0.00
Transferencias al resto del sector público	0.00	0.00
Subsidios y subvenciones	0.00	0.00
Ayudas sociales	21,177,200.45	11,325,963.09
Pensiones y jubilaciones	0.00	0.00
Transferencias a fideicomisos, mandatos y contratos análogos	0.00	0.00
Transferencias a la seguridad social	0.00	0.00
Donativos	0.00	0.00
Transferencias al exterior	0.00	0.00
Participaciones	0.00	0.00
Aportaciones	0.00	0.00
Convenios	0.00	0.00
Otros aplicaciones de operación	7,820,628.03	0.00
<b>Flujos netos de efectivo por actividades de operación</b>	<b>71,394,508.76</b>	<b>36,619,099.17</b>
<b>Flujos de efectivo de las actividades de inversión</b>		
<b>Origen</b>	<b>468,247.47</b>	<b>0.00</b>
Bienes inmuebles, infraestructura y construcciones en proceso	0.00	0.00
Bienes muebles	0.00	0.00
Otros Orígenes de inversión	468,247.47	0.00
<b>Aplicación</b>	<b>7,781,743.98</b>	<b>1,198,949.53</b>
Bienes inmuebles, infraestructura y construcciones en proceso	0.00	0.00
Bienes muebles	7,781,743.98	1,108,961.93
Otras aplicaciones de inversión	0.00	89,987.60
<b>Flujos netos de efectivo por actividades de inversión</b>	<b>-7,313,496.51</b>	<b>-1,198,949.53</b>
<b>Flujo de efectivo de las actividades de financiamiento</b>	<b>50,686,378.04</b>	<b>22,481,059.96</b>
<b>Origen</b>		
Endeudamiento neto	0.00	0.00
Interno	0.00	0.00
Externo	0.00	0.00
Otros orígenes de financiamiento	50,686,378.04	22,481,059.96
<b>Aplicación</b>	<b>39,463,960.77</b>	<b>54,234,057.77</b>
Servicios de la deuda	0.00	0.00
Interno	0.00	0.00
Externo	0.00	0.00
Otras aplicaciones de financiamiento	39,463,960.77	54,234,057.77
<b>Flujos netos de efectivo por actividades de financiamiento</b>	<b>11,222,417.27</b>	<b>-31,752,997.81</b>
<b>Incremento/disminución neta en el efectivo y equivalentes al efectivo</b>	<b>75,303,429.52</b>	<b>3,667,151.83</b>
<b>Efectivo y equivalentes al efectivo al inicio del ejercicio</b>	<b>61,898,836.77</b>	<b>58,231,684.94</b>
<b>Efectivo y equivalentes al efectivo al final del ejercicio</b>	<b>137,202,266.29</b>	<b>61,898,836.77</b>

Bajo protesta de decir verdad declaramos que los estados financieros y sus notas, son razonablemente correctos y son responsabilidad del emisor.

\_\_\_\_\_  
MTRA. DIANA BERENICE VARGAS SALOMON  
DIRECTORA GENERAL

\_\_\_\_\_  
LIC. OLGA MARIA ESPARZA CAMPA  
DIRECTORA ADMINISTRATIVA



# **NOTAS A LOS ESTADOS FINANCIEROS DE DESGLOSE**



**Tesorería**  
Guadalajara

---

**2022**



**DIF SISTEMA PARA EL DESARROLLO INTEGRAL DE LA FAMILIA DEL  
MUNICIPIO DE GUADALAJARA DIF  
NOTAS A LOS ESTADOS FINANCIEROS  
DE DESGLOSE  
DEL 1 DE ENERO AL 31 DE DICIEMBRE DE 2022**



**O.P.D. DE LA ADMINISTRACIÓN PÚBLICA MUNICIPAL,  
DENOMINADO SISTEMA PARA EL DESARROLLO  
INTEGRAL DE LA FAMILIA DE GUADALAJARA**

**NOTAS DE DESGLOSE A LOS ESTADOS  
FINANCIEROS**

**DICIEMBRE 2022**

**NOTAS DE DESGLOSE A LOS ESTADOS FINANCIEROS AL 31 DE DICIEMBRE DE 2022**

**1. NOTAS AL ESTADO DE SITUACIÓN FINANCIERA 1.1 ACTIVO Activo**

**Circulante Efectivo y Equivalentes** El efectivo está constituido por moneda de curso legal y se encuentra en su valor nominal proveniente principalmente por depósitos bancarios y por una inversión a la vista. Los rendimientos netos de la cuenta de inversión se reconocen como ingresos al vencimiento. Al 31 de Diciembre del ejercicio 2022, se refleja un importe en la cuenta contable de Bancos/Tesorería por \$137'202,266.29 (Ciento treinta y siete millones doscientos dos mil doscientos sesenta y seis pesos 29/100 M.N.) integrado por 13 (Trece) cuentas en cuatro instituciones bancarias, conforme el siguiente detalle: **1.1.1.2. Bancos/Tesorería**

<b>137'202,266.29</b>	1.1.1.2.01.0001	Banamex Cta. 7929	-
1'074,741.98	1.1.1.2.01.0002	Banamex Cta. 8100	
606,101.38	1.1.1.2.01.0003	Banamex Cta. 9090	
370,652.75	1.1.1.2.01.0004	BANAMEX INVERSIÓN 7984254852	
0.00	1.1.1.2.02.0001	SANTANDER 3180-1	32,600.07
1.1.1.2.02.0002	SANTANDER 65506432184		813.56
1.1.1.2.02.0003	SANTANDER 65508173620		0.01
1.1.1.2.02.0004	INVERSIÓN CRECIENTE SANTANDER		0.00
1.1.1.2.03.0001	BANORTE 41192 3026		136'565,039.24
1.1.1.2.03.0002	BANORTE 41192 3035		700,835.14
1.1.1.2.03.0003	BANORTE 44780 6007		0.00
1.1.1.2.03.0004	BANORTE 0460129170		1.00
1.1.1.2.04.0001	Bansi 00097198454		965.12

Así mismo, se muestra el detalle de cuentas bancarias productivas que se encuentran activas al cierre del mes de diciembre 2022. SISTEMA PARA EL DESARROLLO INTEGRAL DE LA FAMILIA DEL MUNICIPIO DE GUADALAJARA RELACIÓN DE CUENTAS BANCARIAS PRODUCTIVAS ESPECÍFICAS E INVERSIÓN DEL 01 DE ENERO AL 31 DE DICIEMBRE DE 2022 INSTITUCION DE CREDITO CUENTA CLABE INTERBANCARIA TIPO DE CUENTA BANCO MERCANTIL DEL NORTE SA 411923026 072320004119230268 CUENTA PRODUCTIVA, M.N. BANCO MERCANTIL DEL NORTE SA 411923035 072320004119230352 CUENTA TRADICIONAL, M.N. BANCO MERCANTIL DEL NORTE SA 447806007 072320004478060072 CUENTA TRADICIONAL, M.N. BANCO MERCANTIL DEL NORTE SA 0460129170 072320000460129170 CUENTA TRADICIONAL, M.N. BANCO NACIONAL DE MEXICO SA 2745497929 002320027454979299 CUENTA PRODUCTIVA, M.N. BANCO NACIONAL DE MEXICO SA 2745549090 002320027455490900 CUENTA PRODUCTIVA, M.N. BANCO NACIONAL DE MEXICO SA 2745498100 002320027454981009 CUENTA PRODUCTIVA, M.N. BANCO NACIONAL DE MEXICO SA 7984254852 7984254852 CUENTA INVERSIÓN, M.N. BANSI SA 00097198454 060320000971984548 CUENTA TRADICIONAL, M.N. BANCO SANTANDER DE MEXICO, S.A. 65506431801 014320655064318011 CUENTA TRADICIONAL, M.N. BANCO SANTANDER DE MEXICO, S.A. 65506432184 014320655064321846 CUENTA TRADICIONAL, M.N. BANCO SANTANDER DE MEXICO, S.A. 65508173620 01432065508173620 CUENTA TRADICIONAL, M.N. **Derechos a**

**recibir Efectivo y Equivalentes 1.1.2. Derechos a Recibir Efectivo o**

**Equivalentes 58,116.61** ▪ Al cierre de diciembre, se cuenta con un importe de \$58,166.61 (Cincuenta y ocho mil ciento sesenta y seis pesos 61/100 M.N.) que lo conforman cuentas por cobrar por venta de bienes y servicios a Centros de Desarrollo Infantil. Asimismo se integra saldo en la cuenta de deudores diversos en proceso de cobro y/o comprobación, así como asignaciones de fondos revolventes. **Derechos a recibir Bienes o Servicios**

▪ Se registra un importe de \$341,598.25 (Trescientos cuarenta y un mil quinientos noventa y ocho pesos 25/100 M.N.) que lo conforman anticipo a proveedores por bienes o servicios por otorgar conforme contratos derivados de procesos de adquisición y de aquellos servicios que de manera mensual se tiene programado su pago antes de recibir el bien o servicio.

**1.1.3. Derechos a Recibir Bienes o Servicios 341,598.25** 1.1.3.1 Anticipo a Proveedores por Adquisición de Bienes y Prestación de Servicios a Corto Plazo 323,216.35 1.1.3.2 Anticipo a Proveedores por Adquisición de Bienes Inmuebles y Muebles a Corto Plazo 0.00 1.1.3.3 Anticipo a Proveedores de Adquisición de Bienes Intangibles a Corto Plazo 0.00 1.1.3.4 Anticipo a Contratistas por Obras Públicas a Corto Plazo 0.00 1.1.3.9 Otros Derechos a Recibir Bienes o Servicios a Corto Plazo 18,381.90 **Almacén** ▪ Se compone por un importe de \$8'287,960.27 (Ocho millones doscientos ochenta y siete mil novecientos sesenta pesos 27/100 M.N.) conformado en su mayoría por entradas y salidas correspondientes al almacén de Procuración de Fondos.

**1.1.5.1 Almacén de Materiales y Suministros de Consumo 8'287,960.27**

1.1.5.1.1.0001	Almacén Compras	421,759.02
1.1.5.1.1.0002	Activo Donado	52,673.28
1.1.5.1.1.0003	Almacén Procuración de Fondos	6'973,562.57
1.1.5.1.1.0004	Almacén Albergue Villas Miravalle	412,841.23
1.1.5.1.1.0006	Almacén CADIPSIC	427,124.17

**Valores en Garantía** ▪ Al cierre de diciembre 2022, se muestra un importe de \$23,554.20 (Veintitrés mil quinientos cincuenta y cuatro pesos 20/100 M.N.) correspondiente a depósitos en garantía por servicio de energía eléctrica. **Activo no Circulante Bienes Inmuebles, Infraestructura y Construcciones en Proceso:** ▪ Se tiene registrado un importe de \$

95'676,070.49 (Noventa y cinco millones seiscientos setenta y seis mil setenta pesos 49/100 M.N.) mismo que equivale a donaciones de Terrenos que nos hizo el Municipio de Guadalajara, se procedió al registro a valor catastral\* en lo que se revalúan los terrenos donados, así como a la realización de obras de acondicionamiento y remodelación de instalaciones del organismo. **1.2.3. Bienes Inmuebles y Construcciones en Proceso 95'676,070.49** 1.2.3.1 Terrenos

43'777,065.98	1.2.3.3 Edificios no Habitacionales	33'501,268.66
1.2.3.6 *	Construcciones en Proceso en Bienes Propios	18'397,735.85

▪ Bienes Muebles: Al 31 de diciembre de 2022, se registra el importe de \$ 42'669,110.60 (Cuarenta y dos millones seiscientos sesenta y nueve mil ciento diez pesos 60/100 M.N.) dichos activos se registran a su costo histórico de adquisición. Así mismo, se realizó una reclasificación de artículos que se consideraron como activos, sin embargo correspondían a gasto. **1.2.4.**

**Bienes Muebles 42'669,110.60** 1.2.4.1 Mobiliario

y Equipo de Administración	24'087,167.18	1.2.4.2	Mobiliario y Equipo
Educacional y Recreativo	5'777,328.81	1.2.4.3	Equipo e Instrumental Médico y
de Laboratorio	3'048,539.57	1.2.4.4	Equipo de Transporte
7'990,192.30	1.2.4.5	Equipo de Defensa y Seguridad	5,015.84
1.2.4.6	Maquinaria y Otros Equipos y Herramientas	1'733,606.90	1.2.4.7
Colecciones, Obras de Arte y Objetos Valiosos	27,260.00	Se anexa relación de los bienes muebles e inmuebles que componen el patrimonio, considerando para ello la información señalada en los formatos electrónicos emitidos por el Consejo Nacional de Armonización Contable. <b>Anexo 1A Depreciaciones, Deterioro y Amortización Acumulada</b> ■ Se aplicó la depreciación correspondiente al periodo de diciembre de los bienes adquiridos durante el ejercicio 2022; misma que se aplicó de acuerdo a los porcentajes establecidos y a las reglas emitidas por el CONAC.	
		<b>1.2.6. Depreciación, Deterioro y Amortización Acumulada</b>	<b>de Bienes Muebles</b>
<b>- 16'604,483.50</b>	1.2.6.3.1241.1	Depreciación Acumulada de Muebles de Oficina	
Y Estantería	-1'333,093.94	1.2.6.3.1241.2	
Depreciación Acumulada de Muebles Excepto de		Oficina y Estantería	
-343,842.76	1.2.6.3.1241.3	Depreciación Acumulada de Equipo de Cómputo y	
De Tecnologías de la Información	-6'639,424.60	1.2.6.3.1241.9	
Depreciación Acumulada de Otros Mobiliarios y		Equipos de Administración	
-788,956.25	1.2.6.3.1242.1	Depreciación Acumulada de Equipos y Aparatos	
Audiovisuales	-1'290,819.80	1.2.6.3.1242.3	
Depreciación Acumulada de Cámaras Fotográficas		Y de Video	
-336,531.16	1.2.6.3.1242.9	Depreciación Acumulada de Otros Mobiliarios y	
Equipos de Administración	-419,320.45	1.2.6.3.1243.1	
Depreciación Acumulada de Equipo Médico y de		Laboratorio	
-1'028,754.12	1.2.6.3.1243.2	Depreciación Acumulada de Instrumental Médico	
Y de Laboratorio	-54,802.19	1.2.6.3.1244.1	
Depreciación Acumulada de Vehículos y Equipo de		Transporte	
-3'664,584.14	1.2.6.3.1244.2	Depreciación Acumulada de Carrocerías y Remolques	
-13,031.86	1.2.6.3.1246.2	Depreciación Acumulada de Maquinaria y Equipo	
Industrial	-25,552.14	1.2.6.3.1246.3	
Depreciación Acumulada de Maquinaria y Equipo		De Construcción	
-4,445.46	1.2.6.3.1246.4	Depreciación Acumulada de Sistemas de Aire	
Acondicionado, Calefacción y de Refrigeración		Industrial y Comercial	
-36,998.13	1.2.6.3.1246.5	Depreciación Acumulada de Equipos de Comunicación	
Y Telecomunicación	-17,993.01	1.2.6.3.1246.6	
Depreciación Acumulada de Equipos de Generación		Eléctrica, Aparatos y Accesorios	
Eléctricos	-6,774.24	1.2.6.3.1246.7	Depreciación Acumulada de
Herramientas y		Máquinas - Herramientas	
-424,268.09	1.2.6.3.1246.9	Depreciación de Otros Equipos	
37,541.16	1.2.6.5.0001	Amortización Acumulada de Activos Intangibles	
137,750.00	<b>Activos Intangibles</b> ■ Se cuenta con software por un monto de \$761,917.60 (Setecientos sesenta y un mil novecientos diecisiete pesos 60/100 M.N.) para administrar base de datos del área de Capital Humano respecto a los empleados que laboran en el DIF		

Guadalajara y con un software para cumplir con la Ley General de Contabilidad Gubernamental. ■ Se está trabajando en los archivos que se subirán al Sistema NUCONT para realizar la amortización correspondiente; misma que se aplicará de acuerdo a los porcentajes establecidos y a las reglas emitidas por el CONAC. **1.2 PASIVO Cuentas por pagar a corto plazo**

■ Son los compromisos adquiridos con los proveedores y por las obligaciones a cargo del Sistema DIF del Municipio de Guadalajara, con motivo de las adquisiciones de materiales e insumos así como la prestación de servicios, atendiendo en su caso los compromisos de pago establecidos en los contratos de prestación de servicios; así como las obligaciones que conforman por los importes retenidos al personal de base y confianza por las remuneraciones por un trabajo personal subordinado, previsto en el Título IV, Capítulo I, artículo 94, fracción I, de la Ley del Impuesto Sobre la Renta, así como los importes retenidos a personas físicas por la prestación de servicios profesionales independientes e importes retenidos a personas físicas por arrendamiento y a cuotas de seguridad social, aportaciones al Instituto de Pensiones del Estado. ■ El rubro de Cuentas por Pagar a Corto Plazo es integrado por obligaciones de pago a corto plazo derivadas de operaciones presupuestarias devengadas, pendientes de pagar. **2.1.1. Cuentas por**

<b>Pagar a Corto Plazo</b>	<b>24'359,325.99</b>	2.1.1.1	Servicios Personales
por Pagar a Corto Plazo	1'777,832.58	2.1.1.2	Proveedores por Pagar a
Corto Plazo	5'189,230.93	2.1.1.5	Transferencias Otorgadas por
Pagar a Corto Plazo	2'895,265.18	2.1.1.7	Retenciones y Contribuciones por
Pagar a Corto Plazo	13'713,956.80	2.1.1.8	Devoluciones de la Ley de Ingresos por
Pagar a Corto Plazo	88,950.00	2.1.1.9	Otras Cuentas por Pagar a Corto Plazo
694,090.50		2.1.9.1	Otros Pasivos a Corto Plazo

0.00 ■ En la cuenta "Servicios Personales por pagar a Corto Plazo", se tiene un pasivo por un importe de \$1'777,832.58 (Un millón setecientos setenta y siete mil ochocientos treinta y dos pesos 58/100 M.N.) mismo que registra remuneraciones por pagar tales como asimilados a salarios, finiquitos, compromiso ante el Instituto Mexicano del Seguro Social respecto a cuotas correspondientes al 31 de diciembre de 2022, así como registros que están en proceso de depuración dentro del rubro de Remuneraciones al personal de plantilla y asimilados a salarios. ■ Se registra un saldo de \$5'189,230.93 (Cinco millones ciento ochenta y nueve mil doscientos treinta pesos 93/100 M.N.) correspondiente a "Proveedores por Pagar a Corto Plazo" que de manera global corresponde a compromisos por pagar por adquisición de frutas, carne, verduras, despensas, agua purificada para Centros de Desarrollo Infantil (CDI) y Centros de Desarrollo Comunitario (CDC) entre otros; atención especializada a pupilos, pago de pólizas de seguros y mantenimiento y conservación de inmuebles. Así mismo, se está trabajando en la depuración de cuentas por pagar que presentan saldos inconsistentes, con la finalidad de reflejar información financiera más acorde a la realidad del organismo. ■ Se tiene registrado un monto de \$2'895,265.18 (Dos millones ochocientos noventa y cinco mil doscientos sesenta y cinco pesos 18/100 M.N.), mismo que atiende a los registros realizados por la administración anterior y que se presume que corresponden a las aportaciones que realizó el Municipio de Guadalajara a este organismo durante el ejercicio 2017. Se está

trabajando en un convenio de condonación de dicho saldo con el H. Ayuntamiento de Guadalajara. ■ La cuenta de Retenciones y Contribuciones por pagar a corto plazo, muestra un saldo global de 13'713,956.80 (Trece millones setecientos trece mil novecientos cincuenta y seis pesos 80/100 M.N.) del cual, corresponden al impuesto sobre la renta retenido a empleados y a enterar en enero de 2023 por un importe de \$13'262,556.29 (Trece millones doscientos sesenta y dos mil quinientos cincuenta y seis pesos 29/100 M.N., cuotas retenidas a empleados y aportaciones patronales ante el Instituto de Pensiones del Estado por un importe de \$264,105.68 (Doscientos sesenta y cuatro mil ciento cinco pesos 68/100 M.N.), así como un entero de retención por cuotas sindicales por la cantidad de \$60,109.91 (Sesenta mil ciento nueve pesos 91/100 M.N.) ■ Se registra el monto de \$88,950.00 (Ochenta y ocho mil novecientos cincuenta pesos 00/100 M.N.) dentro de Cuentas por Pagar a corto Plazo (Devoluciones de la Ley de Ingresos por pagar a corto plazo) corresponde a cuotas de recuperación que aportan los beneficiarios de Comedores Comunitarios y que por Reglas de Operación cada Comité Social debe directamente administrar y ejercer el recurso recaudado. ■ Se realizó el registro de las provisiones de la prima vacacional y bono del Servidor Público por un monto de \$6'900,124.85 (Seis millones novecientos mil ciento veinticuatro pesos 85/100 M.N.) ■ Se tiene un saldo de \$10,704.71 (Diez mil setecientos cuatro pesos 71/100 M.N.) en Otros Pasivos a corto Plazo correspondiendo a Ingresos por Clasificar. Dicha cuenta registra ingresos pendientes de identificar respecto a su origen, toda vez que corresponden normalmente a donativos y cuotas de recuperación que se realizan en Centros de Desarrollo Comunitario y Centros de Desarrollo Infantil.

## 2. NOTAS AL ESTADO DE

**ACTIVIDADES 2.1 Ingresos de Gestión** Se informa el monto de los ingresos por ventas de bienes y servicios, participaciones y aportaciones, transferencias, asignaciones, subsidios y otras ayudas, así como donativos. **INGRESOS Y OTROS BENEFICIOS**

605'265,248.02	Ingresos de la Gestión 22'776,235.60	Ingresos por Venta de Bienes y Servicios
22'776,235.60	Cuotas de Recuperación CDI 8'122,358.07	Cuotas de Recuperación CDC 7'237,018.01
	Cuotas de Recuperación Centros Especiales 341,652.00	Cuotas de Recuperación Asistencia Médica
3'827,421.50	Módulo de copiado Padrón 144,004.00	Módulo de copiado Prisciliano Sánchez
26,876.00	Relaciones Públicas (Uso espacio CAI)	251,530.00
	(Pláticas Prematrimoniales, Convenio y Alimentaria) 2'143,328.01	Cuotas de Recuperación Finanzas
	Carrera Villas Miravalle) 121,400.00	Otros Ingresos del Sistema (Primera
	<b>Participaciones, Aportaciones, Transferencias, Asignaciones,</b>	
	<b>Subsidios y Otras Ayudas 558'947,542.16</b>	<b>Transferencias, Asignaciones, Subsidios y Otras ayudas</b>
552'335,550.00	Apoyo DIF Estatal 6'611,992.16	<b>Otros Ingresos y Beneficios 23'541,470.26</b>
Rendimientos financieros 9'476,005.47	Bonificaciones y Descuentos Obtenidos (Economías) 426,179.59	

Otros ingresos del Sistema 13'639,285.20 **2.2 Gastos y Otras pérdidas** Se informa las cuentas de gastos de funcionamiento, transferencias, subsidios y otras ayudas, participaciones y aportaciones, otros gastos y pérdidas extraordinarias, mismas que se detallan a continuación: **GASTOS DE FUNCIONAMIENTO:** Servicios Personales 438'803,353.35

82.19% Materiales y Suministros 29'873,665.38 5.60% Servicios Generales 36'195,892.05 6.78% **TRANSFERENCIAS, ASIGNACIONES, SUBSIDIOS Y OTRAS AYUDAS** Ayudas Sociales 21'177,200.45 3.97% **OTROS GASTOS Y PERDIDAS EXTRAORDINARIAS** Estimaciones, Depreciaciones, Deterioros, obsolescencias y amortizaciones 921,381.57 0.17% Provisiones 6'899,246.46 1.29% **TOTAL GASTOS Y OTRAS PERDIDAS 533'870,739.26** Se observa que el 82.19% del presupuesto devengado, corresponde al

capítulo 1000 Servicios Personales, en específico a las partidas de "Remuneraciones a personal de carácter permanente y transitorio", así como remuneraciones adicionales, aportaciones de seguridad social, aportación al Instituto de Pensiones del Estado, aportaciones al SEDAR, entre otras. **3. NOTAS AL ESTADO DE**

**VARIACIÓN EN LA HACIENDA PÚBLICA** Este rubro muestra el resultado de las fluctuaciones sobre el monto y procedencia de los recursos que modifican al patrimonio generado, la acumulación de resultados de la gestión de ejercicios anteriores y los resultados del ejercicio en operación y los eventos modificados identificables y cuantificables que la afectan. **CONCEPTO** Hacienda Pública / Patrimonio

Contribuido Hacienda Pública / Patrimonio Generado de Ejercicios Anteriores Hacienda Pública / Patrimonio Generado del Ejercicio Exceso o Insuficiencia en la Actualización de la Hacienda Pública / Patrimonio Total Hacienda Pública / Patrimonio Neto Final de 2021 77'245,779.40 52'381,800.94 36'619,099.17 0.00 166'246,679.51 Cambios en la Hacienda Pública / Patrimonio Contribuido Neto 2022 0.00 0.00 0.00 0.00 . Variaciones en la Hacienda Pública / Patrimonio Generado Neto de 2022 36'123,916.16 34'775,409.59 70'899,325.75 Resultado del Ejercicio (Ahorro/Desahorro) 71'394,508.76 71'394,508.76 Resultados de Ejercicios Anteriores 36'123,916.16 -36'619,099.17 -495,183.01 Cambios en el Exceso o Insuficiencia en la Actualización de la Hacienda Pública / Patrimonio Neto de 2022 0.00 0.00 Hacienda Pública / Patrimonio Neto al Final de 2022 77'245,779.40 88'505,717.10 71'394,508.76 0.00 237'146,005.26 **4. NOTAS AL**

**ESTADO DE FLUJO DE EFECTIVO** ➤ **Efectivo y Equivalentes** 4.1 Análisis del Estado

de Flujo de Efectivo, del periodo del 1º. De enero al 31 de diciembre 2022, mismo que se detalla a continuación: **CONCEPTO** 2022 2021 Flujos de Efectivo de las Actividades de Operación Origen 605'265,248.02 554'618,033.77 Aplicación 533'870,739.26 517'998,934.60 Flujos Netos de Efectivo por Actividades de Operación 71'394,508.76 36'619,099.17 Flujos de Efectivo de las Actividades de Inversión Origen 468,247.47 0.00 Aplicación 7'781,743.98 1'198,949.53 Flujos Netos de Efectivo de las Actividades de Inversión -7'313,496.51 -1'198,128.53 Flujos de Efectivo de las Actividades de Financiamiento Origen 50'686,378.04 22'481,059.96 Endeudamiento Neto 0.00 0.00 Aplicación 39'463,960.77 54'234,057.77 Servicios de la Deuda 0.00 0.00 Flujos Netos de Efectivo de las Actividades de Financiamiento 11'222,417.27 -31'752,997.81 Incremento / Disminución Neta en el Efectivo y Equivalentes al Efectivo 75'303,429.52 3'667,151.83 Efectivo y Equivalentes al Inicio del Ejercicio 61'898,836.77 58'231,684.94 Efectivo y Equivalentes al Final del Ejercicio 137'202,266.29 61'898,836.77

Se tiene al término del periodo mencionado un incremento al flujo de efectivo por **\$75'303,429.52** (Setenta y cinco millones trescientos tres mil cuatrocientos veintinueve pesos 52/100 M.N.) En el periodo presentado por la entidad se han registrado operaciones financieras con base acumulativa, relativas a los bienes muebles e inmuebles y así mismo se registraron los Bienes Muebles e Inmuebles adquiridos como parte del Activo. **5.**

**CONCILIACIÓN ENTRE LOS INGRESOS PRESUPUESTARIOS Y CONTABLES, ASÍ COMO ENTRE LOS EGRESOS PRESUPUESTARIOS Y LOS GASTOS**

**CONTABLES** 5.1 Conciliación entre los ingresos presupuestarios y contables Sistema DIF Guadalajara Conciliación entre los Ingresos Presupuestarios y Contables Correspondiente del 01 de Enero al 31 de Diciembre del 2022 1. Ingresos Presupuestarios \* 581'723,777.76 2. Más ingresos contables no presupuestarios 23'541,470.26 Ingresos financieros 9'476,005.47 Incremento por variación de inventarios Disminución del exceso de estimaciones por pérdida o deterioro u obsolescencia Disminución del exceso de provisiones Otros ingresos y beneficios varios 14'065,464.79 Otros ingresos contables no presupuestarios 3. Menos ingresos presupuestarios no contables 0.00 Productos de capital Aprovechamiento capital Ingresos derivados de financiamientos Otros ingresos presupuestarios no contables 4. Ingresos Contables

(4 = 1 + 2 - 3) 605'265,248.02 \* Los Ingresos Presupuestarios reflejados tienen descontada la parte presupuestal correspondiente del Rubro Otros Ingresos. **5.2 Conciliación entre los egresos presupuestarios y gastos contables** Sistema DIF Guadalajara Conciliación entre los Egresos Presupuestarios y los Gastos Contables Correspondiente del 01 de Enero al 31 de Diciembre del 2022

1. Total de egresos (presupuestarios) \* 533'323,251.26

2. Menos egresos presupuestarios no contables 8'738,318.08

Materias primas y materiales de producción y comercialización 0.00 Materiales y suministros 0.00 Mobiliario y equipo de administración 4'154,005.88 Mobiliario y equipo educacional y recreativo 3'356,267.67 Equipo e instrumental médico y de laboratorio 678,406.61 Vehículos y equipo de transporte 541,655.68 Equipo de defensa y seguridad 0.00 Maquinaria, otros equipos y herramientas 7,982.24 Activos biológicos 0.00 Bienes inmuebles 0.00 Activos intangibles 0.00 Obra pública en bienes propios 0.00 Acciones y participaciones de capital 0.00 Compra de títulos y valores 0.00 Inversiones en fideicomisos, mandatos y otros análogos 0.00 Provisiones para contingencias y otras erogaciones especiales 0.00 Amortización de la deuda publica 0.00 Adeudos de ejercicios fiscales anteriores (ADEFAS) 0.00 Otros Egresos Presupuestales No Contables 0.00

3. Más gastos contables no presupuestales 9'285,806.08

Estimaciones, depreciaciones, deterioros, obsolescencia y amortizaciones 921,381.57 Provisiones 6'899,246.46 Disminución de inventarios 0.00 Aumento por insuficiencia de estimaciones por pérdida o deterioro u obsolescencia 0.00 Aumento por insuficiencia de provisiones 0.00 Otros Gastos 0.00 Otros Gastos Contables No Presupuestales 1'465,178.05

4. Total de Gasto Contable (4 = 1 - 2 + 3) 533'870,739.26

  
MTRA. DIANA BERENICE VARGAS  
SALOMON



DIRECTORA GENERAL

Gobierno de  
Guadalajara  
SISTEMA DIF  
GUADALAJARA

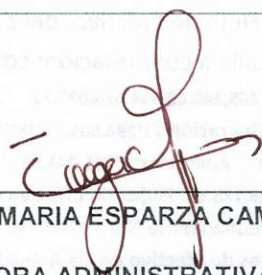

  
LIC. OLGA MARIA ESPARZA CAMPA  
DIRECTORA ADMINISTRATIVA

Bajo protesta de decir verdad declaramos que los Estados Financieros y sus Notas son razonablemente correctos y responsabilidad del emisor.



# NOTAS A LOS ESTADOS FINANCIEROS DE MEMORIA



Tesorería  
Guadalajara

---

2022

**DIF SISTEMA PARA EL DESARROLLO INTEGRAL DE LA FAMILIA DEL  
MUNICIPIO DE GUADALAJARA DIF  
NOTAS A LOS ESTADOS FINANCIEROS  
DE MEMORIA  
(CUENTAS DE ORDEN)  
DEL 1 DE ENERO AL 31 DE DICIEMBRE DE 2022**



**O.P.D. DE LA ADMINISTRACIÓN PÚBLICA MUNICIPAL,  
DENOMINADO SISTEMA PARA EL DESARROLLO  
INTEGRAL DE LA FAMILIA DE GUADALAJARA**

**NOTAS DE MEMORIA**

**DICIEMBRE 2022**

**NOTAS DE MEMORIA (CUENTAS DE ORDEN) AL 31 DE DICIEMBRE DE 2022**

**Cuentas de Orden Contables:** Las cuentas de orden contables se utilizan para registrar movimientos que no afectan ni modifican el Estado de Situación Financiera del Organismo. **Cuenta**

**Concepto** 7.4.1 Demandas Judicial en Proceso de Resolución (Anexo 1B) 7.4.1.01  
Proceso de Resolución 7.4.1.01.001 Demandas en Proceso Administraciones Anteriores  
7.4.1.01.002 Demandas en Proceso Administración Actual 7.4.2.01 Resolución de  
Demandas 7.4.2.01.001 Demandas en Resolución Administraciones Anteriores 7.4.2.01.002  
Demandas en Resolución Administración Actual 7.6.4.01 Contrato de Comodato por  
Bienes (Anexo 2º) 7.6.4.01.001 Renovación del CDI 12 7.6.4.01.002 Trabajos  
Complementarios CADIPSIC Las Palmas

**Cuentas de Orden Presupuestarias:** En atención a las disposiciones establecidas en la Ley General Contabilidad Gubernamental y al marco normativo establecido por el Consejo de Nacional de Armonización Contable, el estado de Situación Financiera, utilizó las Cuentas Presupuestales del Ingreso y del Egreso, las cuales se enlistan: **Cuenta**

**Presupuesto de Ingresos** 8.1.1. Ley de Ingresos Estimada 8.1.2.  
Ley de Ingresos por Ejecutar 8.1.3. Modificaciones a la Ley de Ingresos Estimada  
8.1.4. Ley de Ingresos Devengada 8.1.5. Ley de Ingresos Recaudada

**Cuenta** **Presupuesto de Egresos** 8.2.1. Presupuesto de  
Egresos Aprobado 8.2.2. Presupuesto de Egresos por Ejercer 8.2.3.  
Modificaciones al Presupuesto de Egresos Aprobado 8.2.4. Presupuesto de

Egresos Comprometido 8.2.5. Presupuesto de Egresos Devengado  
8.2.6. Presupuesto de Egresos Ejercido 8.2.7. Presupuesto de Egresos  
Pagado Cabe agregar que el sistema contable que registra los movimientos antes señalados, es limitado a las necesidades del Sistema DIF.

  
MTRA. DIANA BERENICE VARGAS  
SALOMON

DIRECTORA GENERAL

  
LIC. OLGA MARIA ESPARZA CAMPA  
DIRECTORA ADMINISTRATIVA



Bajo protesta de decir verdad declaramos que los Estados Financieros y sus Notas son razonablemente correctos y responsabilidad del emisor.

# **NOTAS A LOS ESTADOS FINANCIEROS DE GESTIÓN ADMINISTRATIVA**



**Tesorería**  
Guadalajara

---

**2022**

**DIF SISTEMA PARA EL DESARROLLO INTEGRAL DE LA FAMILIA DEL  
MUNICIPIO DE GUADALAJARA DIF  
NOTAS A LOS ESTADOS FINANCIEROS  
DE GESTIÓN ADMINISTRATIVA  
DEL 1 DE ENERO AL 31 DE DICIEMBRE DE 2022**



**O.P.D. DE LA ADMINISTRACIÓN PÚBLICA MUNICIPAL,  
DENOMINADO SISTEMA PARA EL DESARROLLO  
INTEGRAL DE LA FAMILIA DE GUADALAJARA**

**NOTAS GESTIÓN ADMINISTRATIVA**

**DICIEMBRE 2022**

**NOTAS DE GESTION ADMINISTRATIVA A LOS ESTADOS FINANCIEROS AL 31 DE DICIEMBRE DE 2022**

**INTRODUCCIÓN** Los Estados Financieros del ente público, proveen de información financiera a los principales usuarios de la misma, al Congreso y a los ciudadanos. El objetivo del presente documento es la revelación del contexto y de los aspectos económicos-financieros más relevantes que influyeron en las decisiones del período, y que son considerados en la elaboración de los estados financieros para la mayor comprensión de los mismos y sus particularidades. De esta manera, se informa y explica la respuesta del gobierno a las condiciones relacionadas con la información financiera de cada período de gestión; además, de exponer aquellas políticas que podrían afectar la toma de decisiones en períodos posteriores.

**PANORAMA ECONÓMICO Y FINANCIERO** La administración en gestión, cuenta con un presupuesto basado en resultados y que los aumentos o disminuciones en los presupuestos, dependen de la economía nacional, estatal y municipal. El manejo de los mismos, se ha apegado a los principios de racionalidad, proporcionalidad y disciplina presupuestal propiciando en todo momento la austeridad presupuestal, tanto en gasto corriente como gasto de capital y referente a programas sociales a efecto de que los recursos asignados se apliquen a las acciones orientadas a la Asistencia Social en el Municipio de Guadalajara. En el marco del escenario nacional, el Sistema DIF Guadalajara, ha planteado el manejo de las finanzas públicas, manteniendo las bases para la formación del presupuesto público para el ejercicio 2022, bajo los siguientes enfoques: ▫ Enfoque social del presupuesto. ▫ Enfoque orientado a resultados.

**AUTORIZACIÓN E HISTORIA** Es un Organismo Público Descentralizado de la Administración Pública Municipal, con personalidad jurídica y patrimonio propio, encargado de coordinar las acciones orientadas a la Asistencia Social en el Municipio de Guadalajara, Jalisco, según Reglamento del Organismo Público Descentralizado de la Administración Pública Municipal de Guadalajara denominado Sistema para el Desarrollo Integral de la Familia del Municipio de Guadalajara. Su creación se acredita con el acuerdo de Ayuntamiento de fecha 29 de marzo de 1985, en Sesión de Ayuntamiento y es publicado mediante decreto número 12027 publicado en el Periódico Oficial del Gobierno del Estado de Jalisco, el 13 de abril de 1985; abrogando el decreto de creación mediante diverso 21819, aprobado en sesión del 31 de enero del 2007 y publicado el 20 de febrero del 2007, por lo que en uso de las facultades, el Ayuntamiento en Pleno y constituido como máximo Órgano de Gobierno tuvo a bien aprobar y reconocer la existencia del Organismo Público Descentralizado de la Administración Pública Municipal de Guadalajara, con personalidad jurídica y patrimonio propio, mediante Ordenamiento Municipal en Sesión Ordinaria del 17 de Mayo de 2007.

**ORGANIZACIÓN Y OBJETO SOCIAL** El Organismo Público Descentralizado del Municipio de Guadalajara con personalidad jurídica y patrimonio propio y está legalmente representado por la Mtra. Diana Berenice Vargas Salomón, quien acredita su personalidad en términos del nombramiento expedido con fecha 01 de octubre de 2021, mismo que se ratifica mediante acta de la Primera Sesión Extraordinaria del Patronato relativa a la Administración 2021-2024 de el "Sistema DIF Guadalajara" correspondiente al año 2021, de misma fecha, en la que se le otorgó el nombramiento de Directora General con las facultades que le confiere el artículo 31 del Reglamento Interno del propio Sistema. Así mismo, el día 10 de septiembre del 2020 se publicó en la Gaceta Municipal, el Reglamento Interno del Sistema para el Desarrollo Integral de la Familia del Municipio de Guadalajara, el cual tiene por objeto reglamentar la estructura y funcionamiento de la entidad, mediante la creación de coordinaciones, departamentos, jefaturas, áreas y programas de atención a la comunidad, así como la determinación de sus estructuras y atribuciones. El DIF Guadalajara cuenta de manera enunciativa, mas no limitativa, con las entidades administrativas y técnicas que son necesarias, organizadas en las diversas zonas del municipio, para llevar a cabo los programas y servicios en toda la municipalidad y se integra para ello con: **I. Presidencia; II. Dirección General; III. Dirección Administrativa; IV.**

Coordinación de Operación; **V.** Coordinación de Programas; Los objetivos del Sistema DIF Guadalajara son: **I.** Asegurar la atención permanente a la población marginada, brindando servicios integrales de asistencia social, enmarcados dentro de los programas básicos del Sistema para el Desarrollo Integral de la Familia del Estado de Jalisco, conforme a las normas establecidas a nivel nacional y estatal; **II.** Promover en el Municipio de Guadalajara los mínimos de bienestar social y el desarrollo de la comunidad, para crear mejores condiciones de vida de los habitantes del municipio; **III.** Proporcionar la asistencia social, en beneficio de menores en estado de abandono, de adultos mayores y de las personas con discapacidad; **IV.** Prestar en forma organizada y permanente servicios de asistencia jurídica y de orientación social a los menores, adultos mayores, personas con discapacidad, y a las familias sin recursos, para la atención de los asuntos compatibles con los objetivos del Sistema DIF Guadalajara; **V.** El Sistema DIF Guadalajara podrá celebrar acuerdos o convenios de coordinación y colaboración con los sistemas nacional, estatal y con otras instituciones para el mejor cumplimiento de su objetivo, así como la creación de órganos para este fin; **VI.** El Sistema DIF Guadalajara, a solicitud del Ayuntamiento de Guadalajara, podrá dar su opinión sobre el otorgamiento de subsidios y/o apoyos sociales a instituciones públicas y privadas, que tengan dentro de sus objetivos, la asistencia social; **VII.** Coordinar todas las tareas que en materia de asistencia social realicen otras instituciones del municipio; **VIII.** Las relaciones laborales entre el Sistema DIF Guadalajara y sus Servidores Públicos se normarán por la Ley Federal del Trabajo, la Ley de Servidores Públicos del Estado de Jalisco, la Ley de Responsabilidades Políticas y Administrativas del Estado de Jalisco, el Contrato Colectivo de Trabajo vigente, el Código de Gobierno y por el presente Reglamento Interno y demás disposiciones legales aplicables; **IX.** Procurar la coordinación de los objetivos y programas del Sistema DIF Guadalajara con los que lleve a cabo el Sistema para el Desarrollo Integral de la Familia del Estado de Jalisco, a través de acuerdos, convenios o cualquier figura jurídica; **X.** Son trabajadores de confianza del Sistema DIF Guadalajara, el Director General, los que realicen las labores de inspección, vigilancia y fiscalización, trabajos personales y en general aquellos que desarrollen puestos de dirección, coordinadores, titular de áreas, jefes, de proyectos especiales y demás contenidas en las leyes aplicables; **XI.** Procurar la relación de los diferentes Sistemas DIF en el Área Metropolitana de Guadalajara; **XII.** El Sistema DIF Guadalajara coordinará sus acciones con las directrices que establezca la Coordinación General que funja como cabeza de sector; y **XIII.** Los demás que le encomienden el Ayuntamiento, los dispositivos legales y reglamentos aplicables. El patrimonio del Sistema DIF Guadalajara se integra por: **I.** Los derechos y bienes muebles e inmuebles que actualmente posee; **II.** Los bienes muebles e inmuebles que los gobiernos federal, estatal y municipal le destinen; **III.** Los subsidios, subvenciones, aportaciones y demás ingresos provenientes de los gobiernos federal, estatal y municipal para el cumplimiento de sus objetivos; **IV.** Las aportaciones, donaciones, legados y demás liberalidades que reciba de instituciones públicas o personas físicas o jurídicas; **V.** Los rendimientos y las recuperaciones que obtenga de la inversión de los recursos a que se refieren los puntos anteriores, así como los bienes o recursos que por cualquier otro título adquiera; **VI.** Las concesiones, permisos, licencias y autorizaciones que se le otorguen, en los términos de la ley que regula la administración públicamunicipal; **VII.** Todos los derechos y obligaciones del Sistema DIF Guadalajara que entrañen utilidad económica y sean susceptibles de estimación pecuniaria; y **VIII.** En general los demás bienes, derechos e ingresos que obtengan por cualquier título. El patrimonio única y exclusivamente se destina a fines y objetivos del Sistema DIF Guadalajara y en los establecidos en acuerdos, convenios o cualquier figura jurídica encaminada al cumplimiento de sus fines. El Sistema DIF Guadalajara, tiene como **principal actividad**, brindar asistencia social a los diversos sectores que coadyuve a mejorar las condiciones de vida de los grupos de población más vulnerables, así como contribuir en el desarrollo y autosuficiencia de las personas que necesiten ayuda. El propio Sistema DIF ofrece servicios de orientación y trabajo social para la niñez, la juventud y edad adulta con un enfoque de respeto a los derechos humanos y con la perspectiva de que la intervención propia del DIF, reconstruya los esquemas de apoyo gubernamental, bajo el enfoque de proveer de herramientas y apoyos sociales a la gente necesitada para su autosuficiencia y autogestión. El ejercicio fiscal del ente público comprende el periodo del 01 de enero al 31 de diciembre del 2022, y las presentes notas a los estados financieros,

corresponden a diciembre de 2022. El régimen jurídico fiscal aplicable al ente público es el correspondiente al Régimen de las Personas Morales con Fines No Lucrativos, el cual tiene las siguientes actividades económicas: 1. Servicios de orientación y trabajo social para la niñez y la juventud prestados por el sector público. 2. Otros servicios de orientación y trabajo social prestados por el sector público. 3. Centros del sector público dedicados a la atención y cuidado diurno de ancianos y discapacitados. 4. Servicios comunitarios de alimentación, vestido o vivienda, prestados por el sector público. Así mismo el Sistema DIF Guadalajara, tiene las siguientes obligaciones fiscales: ▫ Presentar la declaración y pago provisional mensual de retenciones del Impuesto Sobre la Renta por sueldos y salarios. ▫ Presentar la declaración y pago provisional mensual de retenciones de Impuesto Sobre la Renta por las retenciones realizadas por servicios profesionales. ▫ Presentar la declaración y pago provisional mensual de Impuestos Sobre la Renta por las retenciones realizadas a los trabajadores asimilados a salarios.

▫ Presentar la declaración y pago provisional mensual de Impuestos Sobre la Renta por las retenciones realizadas a terceros por arrendamiento de bienes inmuebles. **BASE DE PREPARACIÓN DE LOS ESTADOS**

**FINANCIEROS** El Organismo prepara y elabora sus estados financieros y presupuestarios expresados en moneda nacional y de conformidad con las disposiciones de la Ley General de Contabilidad Gubernamental y sus reformas vigentes, así como los documentos complementarios emitidos por el Consejo Nacional de Armonización Contable (CONAC) y que resultan aplicables a la fecha de dichos estados. Los registros se efectúan considerando la base acumulativa para la integración de la información presupuestaria y contable. La contabilización de las transacciones del gasto se hace conforme a la fecha de su realización independientemente de la de su pago. Los gastos son reconocidos y registrados como tales en el momento en que son devengados y los ingresos cuando son cobrados. Los gastos se consideran devengados en el momento en que se formaliza la operación, independientemente de la forma o documentación que ampara este hecho. El sistema facilita el reconocimiento de las operaciones de ingresos, gasto, activo, pasivo y patrimoniales. a) El registro de las transacciones del Sistema DIF del Municipio de Guadalajara, se realiza en base al gasto e ingreso devengado en el sistema de Contabilidad Gubernamental denominado Nucont. b) Los bienes inmuebles: terrenos y edificios, se registran a su costo de adquisición o de construcción, y en el caso de donaciones sin que medie documento que exprese su valor se considera el valor catastral. c) Activo fijo: Las adquisiciones se registran en el activo no circulante a su costo original de inversión incluyendo el monto del impuesto al valor agregado, y los gastos de mantenimiento y reparación de éstos se aplican a resultados conforme se incurren. En el caso de bienes donados, se registra el valor que dictamine el Órgano Interno Encargado de Asignar Valor. El Marco Conceptual de la Contabilidad y los Postulados Básicos adoptados por el Organismo, corresponden a los establecidos por la Ley General de Contabilidad y diversos acuerdos del CONAC, siendo dichos postulados, los que se definen a continuación: **1)**

**SUSTANCIA ECONÓMICA** Es el reconocimiento contable de las transacciones, transformaciones internas y otros eventos, que afectan económicamente al ente público y delimitan la operación del Sistema de Contabilidad Gubernamental (SCG). **2) ENTES PÚBLICOS** Los poderes Ejecutivo, Legislativo y Judicial de la Federación y de las entidades federativas; los entes autónomos de la Federación y de las entidades federativas; los ayuntamientos de los municipios; los órganos político-administrativos de las demarcaciones territoriales del Distrito Federal; y las entidades de la administración pública paraestatal, ya sean federales, estatales o municipales. **3) EXISTENCIA**

**PERMANENTE** La actividad del ente público se establece por tiempo indefinido, salvo disposición legal en la que se especifique lo contrario. **4) REVELACIÓN SUFICIENTE** Los estados y la información financiera deben mostrar amplia y claramente la situación financiera y los resultados del ente público. **5) IMPORTANCIA RELATIVA** La información debe mostrar los aspectos importantes de la entidad que fueron reconocidos contablemente. **6)**

**REGISTRO E INTEGRACIÓN PRESUPUESTARIA** La información presupuestaria de los entes públicos se integra en la contabilidad en los mismos términos que se presentan en la ley de Ingresos y en el Decreto del Presupuesto Egresos, de acuerdo a la naturaleza económica que le corresponda. El registro presupuestario del ingreso y del egreso en los entes públicos se debe reflejar en la contabilidad, considerando sus efectos patrimoniales y su vinculación con las etapas presupuestarias correspondientes. **7) CONSOLIDACIÓN DE LA INFORMACION**

**FINANCIERA** El registro presupuestario del ingreso y del egreso en los entes públicos se debe reflejar en la contabilidad, considerando sus efectos patrimoniales y su vinculación con las etapas presupuestarias correspondientes. **8) DEVENGO CONTABLE** Los registros contables de los entes públicos se llevarán con base



acumulativa. El ingreso devengado, es el momento contable que se realiza cuando existe jurídicamente el derecho de cobro de impuestos, derechos, productos, aprovechamientos y otros ingresos por parte de los entes públicos.

El gasto devengado, es el momento contable que refleja el reconocimiento de una obligación de pago a favor de terceros por la recepción de conformidad de bienes, servicios y obra pública contratados; así como de las obligaciones que derivan de tratados, leyes, decretos, resoluciones y sentencias definitivas. **9) VALUACIÓN**

Todos los eventos que afecten económicamente al ente público deben ser cuantificados en términos monetarios y se registrarán al costo histórico o al valor económico más objetivo registrándose en moneda nacional. **10)**

**DUALIDAD ECONÓMICA** El ente público debe reconocer en la contabilidad, la representación de las transacciones y algún otro evento que afecte su situación financiera, su composición por los recursos asignados para el logro de sus fines y por sus fuentes, conforme a los derechos y obligaciones. **11) CONSISTENCIA** Ante la existencia de operaciones similares en un ente público, debe corresponder un mismo tratamiento contable, el cual debe permanecer a través del tiempo, en tanto no cambie la esencia económica de las operaciones. De conformidad con el Marco Conceptual de la contabilidad, la supletoriedad en su aplicación y de la normatividad que de éste se derive, será: a) La Normatividad emitida por las unidades administrativas o instancias competentes en materia de Contabilidad Gubernamental; b) Las Normas Internacionales de Contabilidad para el Sector Público (NICSP) emitidas por la Junta de Normas Internacionales de Contabilidad del Sector Público (International Public Sector Accounting Standards Board, International Federation Accounting Committee); c) Las Normas de Información Financiera del Consejo Mexicano para la Investigación y Desarrollo de Normas de Información Financiera (CINIF). **POLÍTICAS DE CONTABILIDAD SIGNIFICATIVA** La LGCG requiere el uso de ciertas

estimaciones contables en la preparación de estados financieros; asimismo, se requiere el ejercicio de un juicio de parte de la administración en el proceso de definición de las políticas de contabilidad del ente. A continuación se resumen las políticas de contabilidad más significativas, las cuales han sido aplicadas consistentemente en el ejercicio fiscal 2022 que se presenta, a menos que se especifique lo contrario:   
▪ Los Estados Financieros al 31 de Diciembre de 2022 están representados en pesos históricos y no reconocen los efectos de la inflación, en tanto el CONAC no emita una normativa relativa a lo mencionado con anterioridad.   
▪ La información se elabora conforme a las normas, criterios y principios técnicos emitidos por el CONAC y las disposiciones legales aplicables, obedeciendo a las mejores prácticas contables.   
▪ Para la clasificación de las operaciones presupuestarias y contables se alinea el Clasificador por Objeto del Gasto, Clasificador por Tipo de Gasto y Clasificador por Rubro de Ingresos emitidos por el CONAC.   
▪ Los bienes inmuebles, infraestructura y bienes muebles se expresan a su costo histórico, monto original de la inversión.   
▪ El método de depreciación es consistente respecto a las reglas específicas de valoración y registro del activo y está basado en las vidas útiles estimadas, las cuales consideramos que siguen siendo las apropiadas, conforme lo establecido en los lineamientos emitidos para tal fin.   
▪ El régimen fiscal aplicable al Sistema DIF del Municipio de Guadalajara, es el correspondiente al Título III Del Régimen de las Persona Morales con Fines No Lucrativos según al artículo 79 de la Ley del Impuesto Sobre la Renta por lo tanto, el Municipio no es sujeto del Impuesto Sobre la Renta (ISR) ni del Impuesto Empresarial a Tasa Única (IETU), así como del pago de la Participación de los Trabajadores en las Utilidades (PTU) por ser ente paramunicipal del Gobierno Municipal de Guadalajara. Asimismo por no ser sujeto al ISR, la Entidad no calcula impuestos diferidos como lo requiere la NIF D-4 "impuestos a la utilidad" emitida por el CINIF.   
▪ Estas Leyes establecen que estas entidades sólo tendrán la obligación de retener y enterar el impuesto y exigir la documentación que reúna los requisitos fiscales cuando hagan pagos a terceros y estén obligadas a ello en términos de la Ley del ISR.   
▪ El Sistema DIF Guadalajara, no tiene inversiones en acciones de compañías extranjeras ni subsidiarias por lo tanto, no causa efecto alguno sobre la información financiera gubernamental.

▪ Los pagos de beneficios vinculados con la antigüedad a favor de sus trabajadores, con motivo de su retiro, muerte o separación, son reconocidos como gastos del ejercicio en que se realizan dichos pagos. Las obligaciones de cobertura de pensiones y jubilaciones de los empleados, son trasladadas al Instituto de Pensiones del Estado de Jalisco, mediante el pago de aportaciones obrero-patronales.   
▪ No se tiene creada la provisión o reserva para contingencias derivadas de demandas laborales. Sin embargo, se tiene cuantificado el monto global estimado al 31 de diciembre de 2022 \$102'952,575.77 (Ciento dos millones novecientos cincuenta y dos mil quinientos setenta y cinco pesos 77/100 M.N.), correspondientes a 132 juicios laborales en proceso.   
▪ Se utiliza la cuenta 3.2.3.0 "Revaluó" cuando se presenta alguna actualización acumulada de bienes inmuebles, muebles e

intangibles, de acuerdo a los lineamientos emitidos por el CONAC. Se utilizó la cuenta 3.2.5.0 Rectificaciones de Resultados de Ejercicios Anteriores, en específico la cuenta 3.2.5.2 Cambios por errores contables, cuando se presenta alguna afectación por las partidas materiales, por algún ajuste en el importe de un activo o de un pasivo, de acuerdo a los lineamientos emitidos por el CONAC, así como por algún importe correspondiente a la corrección de las omisiones, inexactitudes e imprecisiones de registros en los estados financieros de los entes públicos, o bien por los registros contables extemporáneos, por correcciones por errores aritméticos, por errores en la aplicación de políticas contables, así como la inadvertencia o mala interpretación de hechos. **POSICIÓN EN**

**MONEDA EXTRANJERA Y PROTECCIÓN POR RIESGO CAMBIARIO** No aplica. **REPORTE ANALITICO DEL**

**ACTIVO** La vida útil o porcentajes de depreciación, se utilizan de acuerdo a las Reglas Específicas del Registro y Valoración del Patrimonio, emitidas por el CONAC. En el periodo comprendido del 01 de enero al 31 de diciembre de 2022, no existieron cambios en los porcentajes de depreciación o valor residual de los activos. Los activos se registran con base a las políticas de registro, mismos que son reflejados y registrados en el control patrimonial, en el cual se da a conocer las características, fecha y monto de adquisición, y su respectivo resguardo.

**FIDEICOMISOS, MANDATOS Y ANÁLOGOS** El Sistema para el Desarrollo Integral de la Familia del Municipio de Guadalajara, no cuenta con fideicomisos, mandatos y análogos de los cuales es fideicomitente o fideicomisario.

**REPORTE DE RECAUDACIÓN** El Sistema DIF a través de la Dirección Administrativa, realiza la gestión para la liberación de los recursos de acuerdo al presupuesto calendarizado del ejercicio (Gasto Corriente) ante el Ayuntamiento del Municipio de Guadalajara a efecto de que se libere mensualmente las ministraciones del presupuesto del ejercicio 2022. Asimismo, se registran los ingresos derivados por celebración de convenios ante DIF Jalisco y Secretaría del Sistema de Asistencia Social; por lo que la ministración de cada recurso, se registra conforme las transferencias realizadas por cada ente público. La captación de los ingresos propios por servicios otorgados a usuarios del DIF, así como los donativos se registran conforme al momento devengado. **INFORME**

**SOBRE LA DEUDA Y EL REPORTE ANALÍTICO DE LA DEUDA** No aplica. **CALIFICACIONES OTORGADAS** No aplica. **INFORMACION POR SEGMENTOS** No aplica. **EVENTOS POSTERIORES AL CIERRE** No se tiene conocimiento de algún tipo de evento posterior al cierre que informar.

**PARTES RELACIONADAS** No existen partes relacionadas que pudieran ejercer influencia significativa sobre la toma de decisiones financieras y operativas. **RESPONSABILIDAD SOBRE LA PRESENTACIÓN RAZONABLE DE LOS ESTADOS FINANCIEROS**

El emisor es responsable de la elaboración y presentación de los estados financieros adjuntos de conformidad con la normatividad establecida en la Ley General de Contabilidad Gubernamental. Es por ello que: "Bajo protesta de decir verdad declaramos que los Estados Financieros y sus Notas, son razonablemente correctos y son responsabilidad del emisor." Las Notas descritas son parte integral de los Estados Financieros del Sistema para el Desarrollo Integral de la Familia del Municipio de Guadalajara, al 31 de Diciembre de 2022.

## SISTEMA PARA EL DESARROLLO INTEGRAL DE LA FAMILIA DEL MUNICIPIO DE GUADALAJARA **ANEXO 1A**

### DE LAS NOTAS A LOS ESTADOS FINANCIEROS, AL 31 DE DICIEMBRE 2022 RELACIÓN DE BIENES MUEBLES QUE

COMPONEN EL PATRIMONIO	CÓDIGO	DEL BIEN	DESCRIPCIÓN	VALOR																																											
D 158 3 silla secretariales, 4 visita, 1 librero	22,480.68	D 499 Toldo Ticket Folio 620247spfam. 10-11 C-7	2,761.10	D 501 Mesa De Trabajo convenio Dj-Adn-789/11-2	2,978.50	D 501 Lockers Nta. Rem S/No. Spfam. 10-11 Ci-8	3,000.00	D 499 Instalación Puertas (Acrílico) Fct-2553spfam. 10-11 C-15	3,480.00	D 501 Obra Plásticas/Documento persona Física C-22	3,500.00	D 499 Persiana Rbo. Spfam spfam 10-11 C-27	3,870.00	D 2158 Proyector Blunsen PJ52 para Psicología	5,299.95	D 2191 2 Archiveros Metálicos a 4 gavetas color gris para Laboratorio	5,104.00	D 12306 4 Anaquel acero inoxidable	14,384.00	D 12307 Anaquel acero inoxidable	3,596.00	D 12376 2 Anaquel acero inoxidable	7,192.00	D 12377 Gabinete Universal Equ GM-9145	2,714.40	D 12141 Gabinete metálico alto 2 puertas	5,428.80	D 2203 Archivero Vertical Metálico 4 Gavetas Negro Marca Sorpresa	2,474.74	D 2203 54 escritorios blancos con cubierta deslizable 150 x.60 x .75	172,447.92	D 2203 54 archiveros blancos 2 cajones 1 gaveta archivo	156,527.96	D 2203 35 escritorios blancos cubierta deslizable 150 x .60 x.75	111,771.81	D 2203 35 credenzas blancas de 150 x .52 x.60	157,122.00	D 2203 31 escritorios blancos cubierta deslizable 120 x .60 x .75	98,997.88	D 2203 31 archiveros blancos 2 cajones 1 gaveta archivo	96,161.71	D 2203 3 mesas blancas de altura ajustable	30,543.96	D 2203 1 credenza blanca 4 puertas con chapa 210 x .40 x .75	6,629.40	D 2203 1 Escritorio	

Blanco Con Cubierta De Cristal Templado	19,720.00	D 2203 1 Credenza Lateral Blanco	8,804.40	D
2203 4 Recepción Recta Blanco De 210 X .60 X 1.10	39,393.60	D 2203 1 Recepción Recta Blanco De 210 X .60 X 1.10	9,848.40	D 2203 1 Recepción Recta Blanca 3.00 X .60 X 1.10
14,140.40	D 2203 2 Sofá 3 Plazas	13,321.44	D 2203 1 Sofá 2 Plazas	5,356.88
D 2203 62 Archiveros Blanco Horizontal 4 Gavetas De .80 X .50 X 1.25	279,768.80	D 2203 1 Mesa Blanca Para Juntas De 120 X 120 X .75	5,336.00	D
2203 1 Mesa Blanca Para Juntas De 2.40 X 1.20 X .75	12,153.32	D 438 7 Locker Para Maestra Precio Unitario 2500 Recl Pd 2141 Marzo 2016	20,300.00	D 2222 7 Locker Para Maestra
20,300.00	D 2319 1 Recepción Trabajo Social	6,345.20	D 2098 7 Lockers Maestra Diseño Especial 70x40x160 Cms.	40,518.80
D 2098 2 Mesas Cambiadoras De Pañal Diseño Especial	12,760.00	D 2098 7 Libreros Diseño Especial	41,006.00	D 2098 14 Libreros Mochilero Diseño Especial
76,815.20	D 2098 7 Lockers Maestra Diseño Especial 70x40x160 Cms.	40,518.80	D 2098 2 Mesas Cambiadoras De Pañal Diseño Especial	12,760.00
D 2098 7 Libreros Diseño Especial	41,006.00	D 2098 4 Libreros Mochilero Diseño Especial	76,815.20	D 2098 8 Lockers Maestra Diseño Especial 70x40x160 Cms.
46,307.20	D 2098 3 Mesas Cambiadoras De Pañal Diseño Especial	19,140.00	D 2098 8 Libreros Diseño Especial	46,864.00
D 2098 16 Libreros Mochilero Diseño Especial	87,788.80	D 2419 6 Sillas Cocolonas Antiderrapantes 2 Gris, 2blancas, 2 Verdes	17,664.48	D 2394 1 Rack Empotrable De 12 U Con Ventiladores De 1 U Puerta De Cristal
7,331.20	D 2394 1 Rack Empotrable 12U Con Ventiladores De 1U Puerta De Cristal	7,331.20	D 2394 1 Soporte Para Proyector De 1Mt. Sobre La Pantalla	3,897.60
D 2394 1 Soporte Para Proyector De 1Mt. Sobre La Pantalla	3,897.60	D 174 1 Base Para Plancha Y Parrilla De Acero	2,643.52	D 202 1 Mesa De Trabajo En Acero
5,220.00	D 112 1 Horno Convección A Gas Acero Inox. F-2852	11,600.00	D 84 1 Fregadero Tarja Doble Cdc 23	12,931.10
D 202 1 Mesa De Trabajo En Acero	17,400.00	D 497 Horno De Gas sin Dcto. María Georgina Baron	2,500.00	D 501 Estufa Fct-304482
2,768.00	D 497 Refrigerador sin Dcto.Ci-7 S.P. Fam. Ciclo 10-11	3,000.00	D 49 Olla De Presión	4,297.75
D 497 Lavadora fcr32309h.A. Gel. Jefe. Formación Infantil Mem Jfi/054/11	4,799.00	D 497 Lavadora fcr32308h.A. Gel. Jefe. Formación Infantil Mem Jfi/054/11	4,799.00	D 497 Lavadora copia Fact. N 23279sra. Patricia Fontes Cota P.S. Ci-10
4,998.00	D 497 Secadora fcr32308h.A. Gel. Jefe. Formación Infantil Mem Jfi/054/11	5,055.00	D 497 Lavadora Fcr32310h.A. Gel. Jefe. Formación Infantil Mem Jfi/054/11	6,077.00
D 12108 2 Hornos C/Charola 2 Quemadores	13,340.00	D 12309 Estufa Industrial A Gas C/6 Quemadores C/Horno Mod. DRA-CG-61	26,188.16	D 12310 Estufa Industrial Mca San-Son Mod-Dra-Cg-61
26,188.16	D 12310 Mesa De Trabajo Acero Inoxidable	3,712.00	D 438 4 Limitadores De Espacio 7800 Precio Unitario Recl Pd 2141 Marzo 2016	36,192.00
D 438 2 Set Motriz Precio Unitario 9280 Recl Pd 2141 Marzo 2016	21,529.60	D 438 3 Tapetes Entrenador Colchoneta Precio Unitario 3000 Recl Pd 2141 Marzo 16	10,440.00	D 2222 2 Limitadores De Espacios Barra Perimetral De Espuma De Poliuretano
18,096.00	D 2222 2 Set de Motricidad	21,529.60	D 2222 Tapete entrenador	10,440.00
D 2223 4 Delimitador de Espacio Barras de Espuma	36,192.00	D 2223 2 Set de Motricidad	21,529.60	D 2223 1 Colchoneta entrenadora
10,440.00	D 2038 4 Carpas Retráctiles (Toldos)	11,047.84	D 2412 2 Lava cabezas Modelo Julie color Rosa	10,788.00
D 2421 2 Sillones para Corte de Cabello Mod. Andy Color Azul	8,980.00	D 2420 2 Carros auxiliares Amberes	5,400.00	D 2064 2 Corralitos con alberca de pelotas y set de motricidad
29,765.60	D 2064 2 Albercas de pelotas 220x200x45 cms/SET DE MOTRICIDAD	10,892.40	D 2300 2 Corralitos C/Alberca 340x220x50 cms. 10 cms grosor, set morosidad	29,765.60
D 2300 2 Alberca de Pelotas 220x200x45 Cms.	10,892.40	D 2300 3 Corralitos C/Alberca 340x220x50 cms. 10 cms grosor, set morosidad	44,648.40	D 2300 2 Alberca de Pelotas 220x200x45 Cms.
10,892.40	D 2376 1 Alberca de Pelotas en polietileno 200x200x40 cm	5,489.00	D 2376 1 Túnel Mágico	8,826.00
D 302 1 monitor LCD LG 18.5 wide screen	4,187.60	D 303 1 monitor LG 18.5 wide screen	4,187.60	D 304 1 scanner HP mod. 5590
4,686.40	D 301 1 monitor LG 18.5 pulg. procesador pentium	5,347.60	D 173 1 Laptop Toshiba c / memoria RAM	6,019.24
D 121 1 Video proyector, 1 net book	14,932.56	D 255 9 equipos de cómputo armados	42,780.80	D 497 Equipo De Computo mem Mzo'11c. Miguel Mota Montalvo
3,000.00	D 497 Cpu sin Dcto.Ci-7 S.P. Fam. Ciclo 10-11	4,500.00	D 499 Multifuncional Nota Mostrador 0917spfam. 10-11 C-16	4,900.00
D 497 Equipo De Computo fct001soc. Padres Fam. C-17	6,080.00	D 72 Equipo De Computo Finanzas	6,392.70	D 52 Cámara Digital Sony
9,333.33	D 253 2 Equipos Computo Y Multifuncional	12,000.03		

D 183 3 Equipos De Computo 15,345.86 D 2066 Reloj Checador Cendi 1 4,930.00 D 2136 Impresora  
HP Laser jet Por 400 M451DN N/C 9,585.02 D 2044 Laptop HP G6 Para Dirección De Desarrollo  
Comunitario 6,814.94 D 2229 DVD Multiplex Circuito Cerrado 7,157.20 D 2153 PC-Armada 13.3  
3GHZ/2GB/500 DD/18.5" LED Para Laboratorio 6,899.82 D 2154 Impresora Epson LX300 +LI EDG Negro  
Para Laboratorio 3,264.24 D 12524 Proyector Epson Power lite X21 3000 Lum 8,496.32 D 12524 3  
CPU Intel Corel 3220 Y 2 Laptop HP 240G2 Touch 33,677.28 D 12390 Equipo De Circuito Cerrado De TV  
CASMEC 6,527.32 D 2065 9 De CPU Intel Core 40,000.02 D 57 30 Copiadoras Donadas Recibo  
Deducible 475 90,000.00 D 12030 Acquisition Firewall Watch Guard Xtm 515 34,220.00 D 2221 Disco  
Duro 2,748.04 D 2438 2 Equipos De Cómputo Y 2 Reguladores Para UAVI Alemania Convenio DJ-CONV-  
B93/15-2 13,420.00 D 2439 2 Equipos De Cómputo Y 2 Reguladores Para UAVI El Sauz Convenio B93/15/2  
13,420.00 D 2440 2 Equipos De Cómputo Y 2 Reguladores Para UAVI De Parque Hundido Convenio B93/15-2  
13,420.00 D 2136 Ipad Mini 4 W-Fi 64gb Gild 12,557.00 D 2023 Copiadora Brother 10,499.16 D  
2139 Impresora Epson FX-890 Carro De 10 NS N2BY120501 7,305.68 D 2071 Disco Duro Wd Est 6tb  
5,477.52 D 2132 Servidor Ventanilla Única 22,948.33 D 2133 Red Inalámbrica Par Áreas 5,220.00  
D 2209 30 Chromebooks 152,076.00 D 2210 20 Paquetes Access Point 122,658.40 D 2035 Impresora  
Hp Laser Je Pro 6,192.08 D 2115 270 Cromebook 1,368,630.86 D 2084 12 Laptops Para Comedores  
58,881.60 D 2224 Multifuncional Rigntnet 5,684.00 D 2206 Monitor Led 16" Cámara Bullet,/NO-BREACK  
3,388.36 D 2256 1 Impresora Multifuncional MFC-19550 CDW 14,888.60 D 2447 1 Equipo Computo  
Lenovo Mod C260 Cpu U1800 1tb Ram Recurso Dif Jal Dj-Adn 184/1 8,528.32 D 2452 1 Computadora  
Lenovo C-20-00 F0bb00guld P/Uavi P. Hundido Rec. Dif Jal.184/16-2 7,226.80 D 2394 1 Computadora para  
Control de Audio y Video Intel 16,379.20 D 2394 1 Ipad Air 2 de 16 Gb. 10,916.76 D 2394 1  
Computadora para Control de Audio y Video Intel 16,379.20 D 2394 1 Computadora para Control de  
Iluminación Intel 16,379.20 D 2394 1 Ipad Air 2 de 16 Gb para Mixer 10,916.76 D 12308 Licuadora  
Industrial Marca International 12 lts 8,144.44 D 12310 Refrigerador Industrial 2 puertas cristal Mod REB-  
500 16,278.83 D 12310 Horno tipo industrial panadero 2 gavetas 2 charolas 9,087.22 D 12310  
Congelador para carnes cap. 15 pies 8,291.68 D 12382 Extractor de Jugos Modelo MiIG GS JE5  
6,635.20 D 12382 Refrigerador Industrial Marca Torrey Modelo VRD 28 16,278.83 D 12382 Campana  
Extractora lamina Acero Inoxidable Modelo SV Camp 16,240.00 D 12382 Estufa Industrial 6 quemadores  
c/horno Mod DRA CG 61 26,188.16 D 12382 Fogón a gas sencillo 3 quemadores Mod SV ES 57  
4,941.60 D 12382 Batidora Industrial 10 Litros Mod B 10 10,431.30 D 12382 Mesa de trabajo central  
acero inoxidable Mod U MT S/E 11,136.00 D 12383 Licuadora Industrial 12 Litros Mod LI 12A  
8,144.44 D 12389 Horno Microondas LG 3,248.00 D 12389 Licuadora Industrial 12 Litros Internacional  
8,144.44 D 2091 Horno de Microondas Marca Amana 8,312.56 D 2162 REFRIGERADOR DE 7 PIES TRY  
6,902.00 D 2023 Congelador Horizontal Marca Polar Modelo CH11 7,131.80 D 2231 Campana Rebona En  
Acero Inoxidable 16,425.60 D 2266 Archivero Metálico 2,474.80 D 2332 TV Para Circuito Cerrado  
2,796.00 D 439 Reclasificación Póliza 2289 30/12/2015 Kit Alarma 3,382.68 D 2226 Inst. Aire  
Acondicionado 7,540.00 D 2228 Inst. de aire acondicionado. 7,540.00 D 2333 Equipo de Circuito  
cerrado CEAMIVIDA 25,048.78 D 2334 Equipo de Circuito cerrado CEAMIVIDA 7,279.00 D 2353  
Portabandera 6,008.80 D 2357 Circuito Cerrado 34,557.19 D 305 Licuadora Industrial LI3  
5,214.20 D 2020 Lavadora Easy Capacidad 15 kilos Automática para C.A.I.P.E.D. 5,991.40 D 57 F-2139  
Copiadoras Vayver (1 Copiadora) 4,060.00 D 2499 Reloj Checador para el control de asistencia del  
personal 2,645.00 D 2126 Grabador 16 Canales Marca Dahua 8,027.20 D 2229 Cámaras de  
Seguridad 16,767.80 D 2225 Cámara De Seguridad 74,213.32 D 2121 Alarma Estación Manuel  
6,786.00 D 2088 Lavadora De 19 Kg 7,306.84 D 2147 Circuito Cerrado Cdi 10 43,801.60 D 2273 16  
Grabadoras 38,746.13 D 2206 Circuito Cerrado Video Vigilancia 36,111.64 D 2313 6 Alarmas Anti  
pánico, Incluye Sirena, Panel De Control 19,081.92 D 2316 7 Alarma De Pánico, Sistema De Activación  
Manual Para Sit. Emergencia 21,351.77 D 2403 Secadora Wh 18 Bco 7mw 8,079.20 D 2403 2  
Lavadoras Wh 18 Bco 8mw 18,868.30 D 2403 2 Pantallas Led Vios Smart Tv 11,980.00 D 2556 15  
Atrapa grasa 1.80X.80X60 (INTERCEPTOR DE GRASA) 10,598.92 D 2564 2 Kit De Alarmas De Pánico  
5,951.96 D 2565 Reinstalación De CCTV Con 16 Cámaras, Grabador Digital DD 2TR. 28,536.00 D 2568  
Fabricación E Instalación De Cubierta En Acero Inoxidable 9,761.40 D 2147 Pantalla 50" Samsung Led Full

Hd	10,322.84	D 2394 2 Televisiones De 65" Marca Haier Full HD 600 Hz	39,904.00	D 2403 Xbox One S Fifa 17	6,825.80	D 2557 Extractor Accial De 12"	3,848.88	D 2109 Campana Industrial De 2 Metros X 90 X 41	16,425.60	D 2109 Campana Industrial De 2 Metros X 90 X 41	16,425.60	D 151 Sonido Para Eventos RD	8,472.64	D 2222 Consola Back, Bafles Y Cables	10,639.80	D 2034 Radiograbadora Para Las Clases De Aerobic Del CDC-23	2,990.00	D 2523 Probador De Cables De Audio Marca Leem Modelo Cad-100	3,712.00	D 12523 Pantalla Eléctrica 60" Pgs Apollo P3967	2,499.00	D 2009 Cámara Para Proyección De Eventos	3,199.00	D 2394 10 Bafles Amplificador 500 W RMS 8" X2	140,365.80	D 2394 2 Subwoofer Amplificado 2500 W	38,976.86	D 2394 2 Monitores De Cuña Ta-Max Thor	37,259.20	D 2394 1 Centro De Carga PR50 Bunker	7,772.00	D 2394 1 Mezcladora Digital X 18 Behringer 18x 18 Canales	19,488.00	D 2394 1 Monitor De Estudio Para Cabina KRK Rokit 6	10,092.00	D 2394 1 Snake 32 Metros 16 Canales 4 Retornos	6,032.00	D 2394 1 Centro De Carga PR50 Bunker	7,772.00	D 2394 1 Monitor HD De 20" Con Sun Lite	3,828.00	D 2394 1 Interfase Sun Lite Suite 2 Controlador De Luces	14,306.28	D 2394 1 Mezcladora Digital Xr12 Behringer 12 Inputs	7,917.00	D 2394 1 Pantalla Eléctrica Motorizada De 125" Spectrum	9,866.38	D 2394 1 Procesador De Audio Digital BPD 1 Bunker	6,936.80	D 2394 1 Proyector Hitachi Tiro Ultracorto	44,080.00	D 2394 1 Proyector Hitachi Tiro Ultracorto	44,080.00	D 2394 1 Snake de 32 Metros con 16 Canales y 4 Retornos	6,032.00	D 2394 1 Splitter de Iluminación Alien 8 Canales	5,336.00	D 2394 1 Splitter HD Fonestar HDMI Via UTP hasta 60 Metros. 4 Salidas	9,187.20	D 2394 2 Micrófonos de Mano Vocales de Rack Shure	21,413.60	D 2394 2 Micrófonos de Mano Vocales de Rack Shure	21,413.60	D 2394 2 Monitores de cuña TA-max Thor Amplificados	37,259.20	D 2394 2 Robótica Beam 7R Thor Led 250 W para Escenario y Seguidor	46,376.80	D 2394 2 Soportes o Periqueras Para Robótica con Hamburguesa de 2"	7,865.96	D 2394 2 Subwoofer Escenario Bkl 12" 1 Amplificado 1 Pasivo	30,160.84	D 2394 4 Barras Matrix de 1 x 5 RGB ThorLed para Estrado	20,044.80	D 2394 6 Bafles Amplificado Rnv 500 W Rms 8"x2 Bunker Perimetral y Escenario	84,219.48	D 2394 6 Barras led Rgb Interior 24 x 3 W para Iluminación Multicolor de bandera	36,888.00	D 2394 8 Penta Wash para Iluminación Directa al Domo	54,056.00	D 2394 12 Bracket Ajustable para Bafle RNB F 146	10,746.23	D 2394 1 Instalación de Programación, Montaje, Ingeniería y Puesta en Marcha F 146	163,560.00	D 2394 1 Selector de Fuente HD Radox F 146	255.20	D 2394 1 Selector de Fuente HD Radox y Booster de Señal F 146	1,194.80	D 2394 2 Soportes Fijos para Pantalla 65" de pared Barkan F 146	2,065.96	D 2394 3 Cables Hdmi 1.8 M F 146	261.00	D 2394 6 Bracket Ajustable para Bafle Rnv F 146	5,373.19	D 2394 8 Fuentes para Led de 25 A F 146	7,414.72	D 2394 10 Cables HDMI 1.8 M F 146	870.12	D 2394 10 Sub controladores de DMX RGB F 146	10,324.12	D 2394 35 Tiras Led RGB Ip 65 5 M Alta Luminosidad para Cajillo del Perímetro de F 146	14,210.00	D 2394 120 Conectores Xlr Neutrick Hembra y macho F 146	8,352.00	D 2394 900 Metros de Cable de Señal de Video y para Tiras de Led Utp Belden F 146	10,231.20	D 2394 1500 Metros de Cable de Señal 2 x 24 Cysamex F 146	18,270.00	D 12058 Cámara Canon T3 Eos 1100	5,499.00	D 163 Cámara Sony Súper Stady Dsc-H2	4,408.00	D 2019 Kit De Amplificador,	3,967.20	D 12220 Equipo De Circuito Cerrado De Televisión Para CADIPS	16,321.20	D 160 Teclado Yamaha Serie Yt8pp01051	5,875.00	D 2273 Pantalla Proyección Inflable	92,626.00	D 2273 Proyección Pro Air	20,998.32	D 2273 Consola De Reproducción	17,981.16	D 2018 Compresor De 4hp Milwaukee	12,760.00	D 2017 Estuche De Diagnostico Marca Timesco Nº Patrimonial 4121AQ53978	5,100.01	D 2198 Mesa De Exploración Pediátrica Y Bascula Con Estadiómetro	6,838.20	D 2573 Compresor De 1 HP Tanque Horizontal Monofásico	3,780.01	D 12064 Bascula Con Estadiómetro CDI 03	3,556.00	D 12044 Bascula Con Estadiómetro Serie 7181-14	7,038.18	D 12167 Estuche De Diagnostico timesco, Ambu Pediátrico	7,749.97	D 12529 1 Microscopio Astro 6 Led, 1 Centrifuga Icb-Fuge Digital	22,374.68	D 12042 Campana De Flujo Laminar Vertical	35,171.20	D 152 Bascula Para Pesar Personas Y Baumanómetro	3,340.00	D 213 Equipo Médico M. Salud Mental	8,927.79	D 12166 Equipo De Accuten Plus Roche	3,730.13	D 2117 Agitador Orbital Laboratorio	4,906.80	D 2240 Parafineros Rehabilitación	9,504.20	D 2269 Electro estimulador	34,718.71	D 2269 Electro estimulador	34,718.71	D 2269 2 Centrifuga Clínica Digital Con Rotor	27,821.44	D 2374 Caminadora Eléctrica Mod P-TR3 Rango De Velocidad De 8 A 22 Kms X Hora	63,726.89	D 2374 2 Bicicletas Elípticas Mod P-E4 Rango De Resistencia De 25 A 400 Wtts	103,747.21	D 2374 4 Bicicletas Mod SP08B Dimensiones 12x505x1800 M.M. Capacidad Max 130kgs	49,230.37	D 2374 1 Equipo 4 Estaciones Para Rehabilitación Física Brazo Y Piernas
----	-----------	---	-----------	---------------------------	----------	--------------------------------	----------	---	-----------	---	-----------	------------------------------	----------	--------------------------------------	-----------	---	----------	--	----------	---	----------	--	----------	---	------------	---------------------------------------	-----------	--	-----------	--------------------------------------	----------	---	-----------	---	-----------	--	----------	--------------------------------------	----------	---	----------	--	-----------	--	----------	---	----------	---	----------	--	-----------	--	-----------	---	----------	--	----------	---	----------	---	-----------	---	-----------	---	-----------	--	-----------	--	----------	---	-----------	--	-----------	--	-----------	--	-----------	--	-----------	--	-----------	--	------------	--	--------	---	----------	---	----------	----------------------------------	--------	---	----------	---	----------	-----------------------------------	--------	--	-----------	--	-----------	---	----------	---	-----------	---	-----------	----------------------------------	----------	--------------------------------------	----------	-----------------------------	----------	--	-----------	---------------------------------------	----------	-------------------------------------	-----------	---------------------------	-----------	--------------------------------	-----------	-----------------------------------	-----------	--	----------	--	----------	---	----------	---	----------	--	----------	---	----------	--	-----------	---	-----------	--	----------	-------------------------------------	----------	--------------------------------------	----------	-------------------------------------	----------	-----------------------------------	----------	----------------------------	-----------	----------------------------	-----------	---	-----------	---	-----------	--	------------	---	-----------	---

104,800.36 D 2376 1 Rampa Larga 130x65x60 Cm 11,119.99 D 2377 1 Tina De Hidromasaje Móvil 83.3 Litros Acero Inoxidable 25x15x1 142,477.14 D 2517 Tina Hidromasaje Móvil P/Miembros Superiores E Inferiores 83.3 Litros 28x 126,237.14 D 2564 Gabinete De Primeros Auxilios Completo. Amor José Silva Escalera 2,188.46 D 2377 1 Tina De Hidromasaje Móvil 83.3 Litros Acero Inoxidable 25x15x1/ (MESAS DE FISIOTERAPIA (TRATAMIENTO) 23,803.20 D 2517 4 Mesas De Tratamiento Con Colchón/(MESAS DE FISIOTERAPIA (TRATAMIENTO) 15,868.80 D 2373 Material Equipamiento CAIPED Convenio Donativo DJ/037/2016/ELECTROESTIMULADORES C/U \$48,493.75 96,987.51 D 2516 Intelec Advanced Combo, Pantalla Alta Resolución Dj/037/2 35,799.92 D 2376 Proyectos Urbanísticos TMG S.A. 17 Colchonetas De 200x200x5 Cm 47,259.99 D 12550 Equipo Hidroneumático De 2 Tanques RED LION RL-119 23,571.20 D 2231 Tanque De Equipo Hidroneumático Con Sensor 18,397.60 D 12015 Escalera De Extensión Metálica Cuprum 7.62 Metros 3,397.64 D 2231 Escalera D/Extensión 5,555.24 D 118 Aire Acondicionado 4,025.20 D 2318 Aire Acondicionado Sala Expresidentas 13,348.92 D 2348 Compresor De Aire 29,453.98 D 501 Televisión Pantalla Planas p fam. 10-11 Ci-12 3,085.76 D 501 Televisión Pantalla Planas p fam. 10-11 Ci-12 3,085.76 D 499 Woofers/Documento spfam. 10-11 C-14 3,999.00 D 498 Televisor Lcdfct-257061spfam Ci-10 Ciclo 10-11 5,899.01 D 12227 Conmutador Telefónico Central 3 Líneas 8 Ext Fact 136 JV Gente Y Negocios SA De CV 5,568.00 D 2207 Generador Eléctrico Marca Generac 5500 Watts Potencia En Marcha. Motor Gasolina 16,936.00 D 12218 Podadora Evans 22 Bolsa KOH 173cc 5,898.25 D 12552 Equipo De Filtrado Aquaplast LPF-20 Y Filtro De Carbón Activado CAF-24 110,820.60 D 12046 Podadora Evanspro 22 Con Bolsa Koh 173cc 5,962.40 D 12158 14 Termo tanques De 250 Lts 68,534.90 D 12031 Corta setos A Gasolina 1HP Modelo H6024 Surtek 4,610.00 D 12467 Desbrozadora Truper Des-52 4,187.60 D 2075 Podadora 5hpa Gasolina P/Pasto 20" 4 Tiempos 5 Pos Surtek 6,716.40 D 2093 3 Equipos De Pintura Airless Graco 79,692.00 D 2156 Podadora 6,716.40 D 2363 Podadora 7,900.01 D 2005 Scanner Automotriz 10,150.00 D 2098 Podadora 22" C/Bolsa De Recolección 14,012.80 D 2100 Desasoladora Eléctrica (Sonda) 11,564.62 D 2275 Compresor 1hp 108 Litros 5,125.05 D 2283 Desbrozadora De Uso Rudo 31,036.67 D 2389 2 Voltímetros Digital Marca Fluke 7,552.34 D 2555 2 Roto martillo De 1/2 650W Mod. DW024 Dewalt. 5,194.48 D 2109 10 Desbrozadoras De Gasolina Mod. DMC 18G53 Maraca Evans 75,632.00 D 2109 Tractor Podador 15.5 H.P. 42" 7 Velocidades 53,797.34 D 2150 1 Termo Tanque 250 Litros En Acero Porcelanizado 9,200.01 D 2312 Sistema Fijo Contra Incendio P/Cumplir Con La Norma Oficial Mex. 002-STPS 2010 338,455.52 D 200 3 Desbrozadoras, 3 Podadoras 25,823.28 D 12048 Estufa IEM 6 Quemadores Almendra 2,892.11 D 12161 Parrilla C/6 Quemadores Para Salón Extraescolar 2,842.00 D 12032 Tanque Estacionario Para Gas De 300 Litros 3,871.41 D 12255 Estufa 2 Quemadores Vulcan 3 7,733.34 D 12523 Tarja Acero Inoxidable 3,687.71 D 429 Automóvil Ford Fiesta Sedan 2008 9bfbt10n288194034 Blanco Jjg6235 66,989.00 D 429 Automóvil Ford Fiesta Sedan 2008 9bfbt10n888194121 Rojo Jjg6234 63,799.00 D 429 Camioneta Mitsubishi L200 5 Pasajeros 2008 Mmbmg45h68d067607 Blanca Jp93506 103,265.00 D 429 Camioneta Mitsubishi L200 5 Pasajeros 2008 Mmbmg45h38d082677 Blanca Jp74967 114,135.00 D 429 Camioneta Chevrolet Suburban 1997 3gcec26k0vg150890 Blanca Jan9339 28,500.00 D 429 Camioneta Dodge H100 Cabina 2010 Kmfbz3xh5au522832 Blanco Jr58137 142,800.00 D 429 Camioneta Ford F-350 Pick Up 2010 1fdef3g5xaea44563 Blanca Jr58136 185,680.00 D 429 Camioneta Nissan Urban 4 Puertas 2008 Jn1ae56sx8x000945 Blanca Jgs6768 157,900.00 D 429 Camioneta Ford Expedition 1998 Ifmru1762wlb68544 Plata Jgc6522 24,066.67 D 429 Automóvil Volkswagen Sedan 1999 3vws1a1b6xm517643 Blanco Hzv7969 16,000.00 D 429 Camioneta Dodge Ram Wagon 1500 2003 2d4hb15x73k504463 Azul Jcx5495 44,730.00 D 2366 Automóvil Aveo Modelo 2016 149,038.00 D 2366 Automóvil Aveo Modelo 2016 149,038.00 D 2366 Automóvil Aveo Modelo 2016 149,038.00 D 2366 Automóvil Aveo Modelo 2016 149,038.00 D 2178 Automóvil Spark 126,169.00 D 2178 Automóvil Spark 126,169.00 D 2178 Automóvil Spark 126,169.00 D 2178 Automóvil Spark 126,169.00 D 2178 Automóvil Spark 126,169.00 D 2178 Automóvil Spark 126,169.00 D 2178 Automóvil Spark 126,169.00 D 2178 Automóvil Spark 126,169.00 D 2178 Automóvil Spark 126,169.00 D 2178 Automóvil Spark 126,169.00 D 2178 Automóvil Spark 126,169.00 D 2178 Automóvil Spark 126,169.00 D 2178 Automóvil Spark 126,169.00 D 2178 Automóvil Spark 126,169.00 D 2178 Automóvil Spark 126,169.00 D 2067 6 Batidores Francés 25.5 Centímetros Acero Inoxidable 264.25 D 2067 Horno Microondas Whirlpool Mod. WM120 Acero Inoxidable 1,519.72 D 2182 Estadímetro







de Podio Acrílico ERROR EN PRECIO Y CONCEPTO	7,000.00	D	3	Recepciones Madera 3.70x1.20x.93 Maple
15,000.00 D 2359 3 Sillón Para Lavado De Cabello	15,033.60	D	2359	3 Sillón para lavado de cabello
15,033.60 D 2229 5 Mesas de Trabajo, Estructura Tubular, plástico .28 x 2.40 x 1.20 Color Blanca	15,225.00			
D 2243 2 Television LG Smart Led 43" Full Hd	15,376.96	D	2002	Depósito Exterior para Caic La Paz Hornos
15,999.00 D 2152 4 Anaquel de 1.40x45x1.80 en Acero Inoxidable	16,379.20	D	2134	Compra Refrigerador
Puerta Cristal, Alta Capacidad. Compras y Almacén. Herlinda Álvarez	16,444.62	D	2153	3 Gabinete de
protección Civil p/Equipo de Brigadistas de Emergencia	16,470.84	D	2152	1 Campana tipo Piramidal de
Acero Inoxidable de 1.05x 45 y base de .86 cms con Filtro	16,472.00	D	2152	1 Campana tipo Piramidal de
Acero Inoxidable de 1.05x 45 y base de .86 cms con Filtro	16,472.00	D	2152	1 Campana tipo Piramidal de
Acero Inoxidable de 1.05x 45 y base de .86 cms con Filtro	16,472.00	D	2152	1 Campana tipo Piramidal de
Acero Inoxidable de 1.05x 45 y base de .86 cms con Filtro	16,472.00	D	2152	1 Campana tipo Piramidal de
Acero Inoxidable de 1.05x 45 y base de .86 cms con Filtro	16,472.00	D	2152	1 Campana tipo Piramidal de
Acero Inoxidable de 1.05x 45 y base de .86 cms con Filtro	16,472.00	D	2152	1 Campana tipo Piramidal de
Acero Inoxidable de 1.05x 45 y base de .86 cms con Filtro	16,472.00	D	2152	1 Campana tipo Piramidal de
Acero Inoxidable de 1.05x 45 y base de .86 cms con Filtro	16,472.00	D	2152	2 Estufón Doble a Gas frente y
charolas en Acero Inoxidable 115x70x60	17,061.28	D	2153	3 Barra Anti pánico Puertas de Emergencia de
una sola hoja	17,396.52	D	2067	2 Batidoras Profesional 600 5.5 L Acero Inoxidable Plateadas Kitchen-
KP26M1X	17,755.20	D	2152	4 Mesas de Trabajo 1.40x 70 x 90 en Acero Inoxidable cal 18 con entrepaños
cal 20	19,028.64	D	2152	4 Mesas de Trabajo 1.40x 70 x 90 en Acero Inoxidable cal 18 con entrepaños cal 20
19,028.64 D 2067 4 Licuadoras Semi-Industrial 2 L Acero Inoxidable Mod.X9015	19,395.20	D	2359	4 Sillón
para lavado de cabello	20,044.80	D	2256	1 Refrigerador Vitrina Torrey, Modelo TEM-100N Serie
F17002445	20,355.00	D	2152	1 Estufa Master Trend 6 Quemadores Horno a Gas Mod.FEH1601/06 Marca
Maquinox en Acero Inoxidable	20,793.00	D	2152	1 Estufa Master Trend 6 Quemadores Horno a Gas
Mod.FEH1601/06 Marca Maquinox en Acero Inoxidable	20,793.00	D	2232	Compra Hidro lavadora con
Pistola y Boquilla Rotativa de 360° Marca Karcher, Modelo HD4/9C	21,832.00	D	2153	4 Gabinete de
protección Civil p/Equipo de Brigadistas de Emergencia	21,961.12	D	2186	Circuito cerrado de Seguridad
CADIPSI	22,562.00	D	2067	Refrigerador Vertical 2 Puerta Cristal 36 Pies Comercial Mod. TORR-R-36-2P
24,821.68 D 2153 8 Kit de Alarma de Pánico p/ Evacuación con Sistema Autónomo de Energía	25,111.68			
D 2359 6 Banco para aula de estilismo	27,060.48	D	2067	Estufa 4 Quemadores Acero Inoxidable Master
Mod CORIAT-541370	27,238.54	D	2250	Hitachi, Proyector de Tiro Ultra Corto Resolución WXGA Mod.
AW3005	27,260.00	D	2152	2 Campana tipo Piramidal de Acero Inoxidable de 1.05x 45 y base de .86 cms
con Filtro	32,944.00	D	2152	2 Campana tipo Piramidal de Acero Inoxidable de 1.05x 45 y base de .86 cms
con Filtro	32,944.00	D	2067	Horno 1 Compartimiento 5 Charolas 2 Quemadores HC-35-C-XL Mod. CORIAT-
654770	33,930.00	D	2007	Sistema de detección de Incendio por Intrusión
36,943.68 D 2073 12 Sistemas de Alertamiento para casos de Emergencia (Alarma de	38,683.68	D	2156	6 Servidor HP Proliant ML30 GEN9 XEON E3-1220V5 4GB 1 TB. Contrato No.
CONT-DJ/061/2017 LPML-32/2017	38,906.40	D	2084	Juego Infantil Fabricado en Madera con 2
Resbaladillas y Techo de Fibra de vidrio	39,440.00	D	2156	4 Laptop DELL Inspiron 15" 3567 Core i3-6006U
4GB 1 TB W. Contrato No. CONT-DJ/061/2017 LPML-32/2017	26,304.16	D	2152	2 Estufas Master Trend 6
Quemadores Horno a Gas Mod.FEH1601/06 Marca Maquinox en Acero Inoxidable	41,586.00	D	2152	2
Estufa Master Trend 6 Quemadores Horno a Gas Mod.FEH1601/06 Marca Maquinox en Acero Inoxidable	41,586.00	D	2291	Fabricación e Instalación Juego infantil de madera de Pino c/muro de escalera, 3 Columpios, 2
Resbaladillas	49,590.00	D	2292	Fabricación e Instalación Juego Infantil de madera c/muros de escalera,3
Columpios, 2 Resbaladillas de Fi	49,590.00	D	2235	1 Motosierra 2 Sopladores
50,890.70 D 2156 4				
Desktop Dell Optplex 3050 Intel Ci3-7100t 4gb 500gb W1. Contrato No. Dj/061/2017 Lpml-32/2017	29,718.94			
D 2211 1 contenedor 20 ft	75,069.99	D	2253	15 Trampas de grasa c/tapa antiderrapante de 1/8 en lámina
Acero Inoxidable T-430 de .39x.53x.32 M.de 9kg	95,734.80	D	2234	Cámara Fotográfica Canon
120,078.24 D 2102 Vehículo Nuevo Serie MA6CA6AD0HT040961 Marca Chevrolet Modelo 2017 Línea Spark LS				
Básico Clase1CS48-A	128,999.99	D	2103	Vehículo Nuevo Serie MA6CA6AD4HT037612 Marca Chevrolet
Modelo 2017 Línea Spark LS Básico Clase1CS48-A	128,999.99	D	2104	Vehículo Nuevo Serie
MA6CA6AD3HT041523 Marca Chevrolet Modelo 2017 Línea Spark LS Básico Clase1CS48-A	128,999.99	D		
2100 Camioneta Nueva Serie 3N6AD35C6JK831569 Marca Nissan Modelo 2018 Std. NP 300 Chasis Cabina	1000			

Kgs. 277,939.00 D 2101 Automóvil Nuevo Serie JN1CE6DS4H9001000 Marca Nissan Modelo 2017 Std.  
 NV350 Urvan, Diesel 15 Pasajeros 490,485.00 D 2068 600 Chrome Book Haier Con Licencia de  
 Administración 2,941,808.00 D 2008 Tanque Estacionario 300 Kgs. para Escuela Gastronómica 4,756.00  
 D 2154 Refrigerador Mabe 4 Pies Serie RMF0411MXG Color Grafito 3,339.00 D 2350 Equipo para  
 Proyecto de Circuito Cerrado en CDC'S y CDI'S Contrato DJ/042/2017 2,870.59 D 2382 Impresora Epson  
 L310 Ecotank N/S VHKK055361 UAVI Alemania CONV-DJ-ADN-537 3,346.60 D 2206 Mini proyector  
 3,500.00 D 2382 Gabinete Multiusos 2 puertas con chapa y cajón Marca Tam Mex Modelo 759 UAVI Alemania  
 CONV-DJ-ADN-537 4,506.60 D 2382 Multifuncional Epson Workforce M205 N/S SE8Y031824 UAVI  
 Alemania CONV-DJ-ADN-537 4,790.80 D 2208 CCH 266 Compra LapTop Asus Vivobook Max X541NA-  
 GO012T P/UAVI's DJ-ADN-537/17-2 6,275.60 D 2208 Computadora Lenovo 310-20IAP FOCL000ALD  
 P/UAVI's DJ-ADN-537/17-2 8,270.80 D 2208 Computadora Lenovo 310-20IAP FOCL000ALD P/UAVI's DJ-  
 ADN-537/17-2 8,270.80 D 2208 Computadora Lenovo 310-20IAP FOCL000ALD P/UAVI's DJ-ADN-537/17-2  
 8,270.80 D 2208 Computadora Lenovo 310-20IAP FOCL000ALD P/UAVI's DJ-ADN-537/17-2 8,270.80 D  
 2208 Computadora Lenovo 310-20IAP FOCL000ALD P/UAVI's DJ-ADN-537/17-2 8,270.80 D 2294 3  
 Licuadoras Marca Tapisa Semi industrial 2 Lts. Acero Inoxidable 11,205.60 D 2294 2 Batidoras Profesional  
 600 5.5 Lts. Kitchen KP26M1X Acero Inoxidable 17,755.05 D 2350 Equipo para Proyecto de Circuito Cerrado  
 en CDC'S y CDI'S Contrato DJ/042/2017 20,582.43 D 2350 Equipo para Proyecto de Circuito Cerrado en  
 CDC'S y CDI'S Contrato DJ/042/2017 21,363.67 D 2350 Equipo para Proyecto de Circuito Cerrado en CDC'S  
 y CDI'S Contrato DJ/042/2017 26,071.42 D 2350 Equipo para Proyecto de Circuito Cerrado en CDC'S y CDI'S  
 Contrato DJ/042/2017 28,415.16 D 2350 Equipo para Proyecto de Circuito Cerrado en CDC'S y CDI'S  
 Contrato DJ/042/2017 28,456.46 D 2350 Equipo para Proyecto de Circuito Cerrado en CDC'S y CDI'S  
 Contrato DJ/042/2017 34,665.08 D 2350 Equipo para Proyecto de Circuito Cerrado en CDC'S y CDI'S  
 Contrato DJ/042/2017 34,665.08 D 2350 Equipo para Proyecto de Circuito Cerrado en CDC'S y CDI'S  
 Contrato DJ/042/2017 34,706.38 D 2350 Pendiente Instalar Equipo P/Proyecto Cerrado. En Custodia de  
 Control del Modelos de Atención y Sistemas 50,556.11 D 2350 Equipo para Proyecto de Circuito Cerrado en  
 CDC'S y CDI'S Contrato DJ/042/2017 87,834.75 D 2243 2 reproductores blue ray lc 3,350.08 D 2161  
 Mobiliario varias medidas 23,000.00 D 2005 Adendum DJ/014/2017 CONT-DJ/052/2017 224,234.08 D 2012 2  
 Libreros de Madera de Pino de 3/4" Acabado Laca Polyform color Blanco Uno 1.10x2.40 y Un1.20x1.20 16,704.00  
 D 2116 42 Multifuncional EPSON WORKFORCE M205 156,228.78 D 2238 7 Muebles guarda material alto 62 cm,  
 ancho 30 cm, frente 82 cm. 2 Costados de mdf de 19mm, 6 través 28,327.19 D 2238 18 Escritorios ejecutivo  
 Recto de oficina, estructura metálica 1.50x060x75 color Blanco 100,224.00 D 2238 1 Modulo de recepción de  
 1.80 x .60 x 1.10 de altura con 4 cajones color blanco. Ventanilla de recep 20,300.00 D 2077 Escalera Multi  
 posiciones 4,389.44 D 2248 CPU con memora ram de 8 GB Disco Duro de 1 TB modulo para DVD, Bluray y  
 Monitor de 18" 12,992.00 D 2238 2 Reloj checador Facial y huella digital, Comunicación en Red 9,942.85 D 2237  
 Mobiliario para equipamiento del Complejo el Sauz 5,602.80 D 2248 Proyector marca Nec resolución 1920 x  
 1200 entradas USB, VGA, HDMI 44,810.80 D 2249 Video proyector Benq Serie DPGAH0179904E MS531 DLP,  
 SVGA, 800 x 600 3300 Lúmenes 7,012.20 D 2247 Mobiliario y Equipamiento para el Complejo el Sauz para  
 Discapacidad 7,553.92 D 2238 2 Minisplit de 1.5 TR C/C Frio/Calor marca Whirlpool de 220V 25,516.68 D 2403  
 Podio AC Cristal Modelo D. Base 24MM, Columna 18MM, Apoyo 10MM, Repisa Intermedia 18 MM, Frente 3MM  
 14,327.52 D 2314 Congelador 7 PIES 11,832.00 D 2050 3 Equipos Diagnóstico Led Plus 16,095.00 D 2256 Video  
 Proyector Epson Power Lite X05+3LCD N/S X4KL7Y0494L 8,861.24 D 2256 Televisión Marca Samsung 43 Pulgadas  
 7,599.00 D 2209 Aire Acondicionado Mirage Magnum 17 220V NO.10101701R410A 25,589.60 D 2276 1  
 Cambiador de Pañales 102 X 28 X 81 Color Gris 5,102.84 D 2276 1 Sala Esquinera Color Gris Tacto Piel 2.30 X 2.10  
 7,192.00 D 2285 Procesador de Alimentos de 3 Velocidades Kitchen -KFP0711 3,053.70 D 2276 1 Lap Top  
 Pantalla Táctil 10.1 PULGS. DD .032TB RAM 2GB W10 6,632.88 D 2027 Auto Clave 12 LT Lorma Modelo AV07 NS:  
 0390730 LOTE 182702 11,500.00 D 2027 Equipo RX Corix MOD. NG70 NS:A38879A50013 29,000.00 D 2086  
 Autoclave Digital NS:0201197 MOD.AV07 Capacidad 12 LTS Acero Inoxidable 11,850.00 D 2086 Equipo RX Corix  
 MOD.70 NG NS: A39927A51107 31,320.00 D 2226 Chevrolet Beat 2018 Serie MA6CA6CD1JT041264 Vehículo  
 Nuevo Color Blanco, 5 PTAS. 141,500.00 D 2226 Chevrolet Beat 2018 Serie MA6CA6CD6JT077922 Vehículo  
 Nuevo Color Blanco, 5 PTAS. 141,500.00 D 2226 Chevrolet Beat 2018 Serie MA6CA6CD8JT079607 Vehículo  
 Nuevo Color Blanco, 5 PTAS. 141,500.00 D 2237 Mueble de Recepción 1.20M Largo, 1.20 Alto, 0.60M Fondo

Melamina 1 Cajón Color Blanco 4,280.40 D 2238 Estufa Mabe EM5140BAIS 20" Gris Con Cubierta 3,499.00 D 2236 Video Proyector Epson Power Lite X05 N/S-X4KL7Y0497L 8,861.24 D 2257 Estufa Multiplemaster 541380 Con Freidor, Plancha, Gratinador y Horno 33,504.28 D 2153 8 Gabinete Especial 29,528.96 D 2098 1 Librero Negro 6,514.56 D 2153 2 Gabinetes de Brigadistas de Emergencia 11,576.80 D 2153 4 Gabinetes de Protección Civil para Equipo de Brigadistas de Emergencia 23,153.60 D 2153 6 Gabinetes para Equipo de Brigadistas 34,730.40 D 2218 Frigobar de 4 Pies 5,269.15 D 2038 2 Toldos de 3 X 3 6,148.00 D 2218 1 Frigobar Acabado Espejo Para UAVI El Sauz 5,269.15 D 2320 Máquina de Coser Over de 4 Hilos Seminueva Marca ZOJE Modelo ZI752 Serie 101001180 9,280.00 D 2208 3 Computadoras HP20-c207LA X6A97AA 21,471.60 D 2236 Video Proyector Epson Power Lite X05 SERIE: X4GL8200297 8,085.20 D 2276 Lap Top ASUS X441UA-WX086T SERIE: J4N0CV04M845155 8,792.80 D 2208 1 Computadora HP 20-C207LA X6A97AA. Para UAVI El Sauz 7,157.20 D 2208 Computadora HP AOI 205 g3 SERIE:8CC8020W5S 8,123.11 D 2208 Computadora HPAOI 205 g3 SERIE: 8CC8020W6Q 8,123.11 D 2294 Batidora Mezcladora Kitchen Aid Ksm150 RED 7,250.00 D 2232 Lavadora 19 Kilos, Sistema de Lavado, Agitador, 6 Niveles de Temperatura 6,320.49 D 2256 Televisión 5,434.80 D 2564 27 Alarmas de Pánico con Activación Manual 75,669.12 D 2234 Cámara Canon EOS 6D DSLR, LENTE EF-24-70mm F/2.8L II USM, Lente EF-70-200mm F/2.8L II USM, LAMPARA I 104,860.52 D 2234 Empuñadura para 6D BG-E13 3,813.72 D 2234 1 Tripie Manfrotto 4,156.04 D 2234 1 TASKCAM DR-60 D Número de Parte 60DMKII 5,421.98 S/N IMPRESORA PARA CREDENCIALES DEL PERSONAL 28,098.68 S/N SWITCH CONMUTADOR KVM 8 PUERTOS 7,816.85 S/N ESCRITORIO, LIBRERO DE 5 ENTREPAÑOS 5,637.60 S/N SILLON EJECUTIVO 2,374.58 S/N ARCHIVERO 6,461.20 S/N MODULO DE RECEPCION Y 5 LIBREROS 26,854.00 S/N ESCRITORIO, LIBRERO DE 5 ENTREPAÑOS 3,944.00 S/N 2 VIDEOPROYECTOR EPSON POWERLITE W05+ n/s X4G89200370, X4GY9200466 22,520.24 S/N CÓDIGO 6f51844655, ESTACIÓN CARRITO DE CARGA PORTATIL 18,850.00 S/N CÓDIGO 6f51844656, ESTACIÓN CARRITO DE CARGA PORTATIL 18,849.93 S/N SERVIDOR 300,406.96 S/N PROYECTOR EPSON POWERLITE L610 LUZ LASER 3LCD, XGA 6000 LUMENES, RED 40,513.70 S/N CPU HPE PROLIANT MICROSERVER GEN 10 AMD OPTERON X3421 QC.2.1 GHZ Serie:7CE843P41C 19,558.94 S/N N.S° 5CD9236KC2 Adquisición de Lap top HP 6,997.33 S/N N.S° 5CD923855N LAP TOP HP 6,997.33 S/N N.S° 5CD9236KBL LAP TOP HP 6,997.33 S/N N.S° 5CD9236K8Q Adquisición de Lap top HP 6,997.33 S/N N.S° 5CD9236K99 Adquisición de Lap top HP 6,997.33 S/N N.S° 5CD9236KBT Adquisición de Lap top HP 6,997.33 S/N N.S° 5CD9236K3K Adquisición de Lap top HP 6,997.33 S/N N.S° 5CD923851N Adquisición de Lap top HP 6,997.33 S/N N.S° 5CD9236K7Q Adquisición de Lap top HP 6,997.33 S/N N.S° 5CD9236K81 Adquisición de Lap top HP 6,997.33 S/N N.S° 5CD9236KC91 Adquisición de Lap top HP 6,997.33 S/N N.S° 5CD9236K93 Adquisición de Lap top HP 6,997.33 S/N N.S° 5CD9236K97 Adquisición de Lap top HP 6,997.33 S/N N.S° 5CD923854G Adquisición de Lap top HP 6,997.33 S/N N.S° 5CD9236K9C Adquisición de Lap top HP 6,997.33 S/N N.S° 5CD9236KB1 Adquisición de Lap top HP 6,997.33 S/N N.S° 5CD9236K4J Adquisición de Lap top HP 6,997.33 S/N N.S° 5CD9236K1J Adquisición de Lap top HP 6,997.33 S/N N.S° 5CD9236K9Z Adquisición de Lap top HP 6,997.33 S/N N.S° 5CD9236JXP Adquisición de Lap top HP 6,997.33 S/N N.S° 5CD9238523 Adquisición de Lap top HP 6,997.33 S/N N.S° 5CD9236K86 Adquisición de Lap top HP 6,997.33 S/N N.S° 5CD9236K9Q Adquisición de Lap top HP 6,997.33 S/N N.S° 5CD92385W1 Adquisición de Lap top HP 6,997.33 S/N N.S° 5CD9236JTY Adquisición de Lap top HP 6,997.33 S/N N.S° 5CD9236K3G Adquisición de Lap top HP 6,997.33 S/N N.S° 5CD923856L Adquisición de Lap top HP 6,997.33 S/N N.S° 5CD9238549 Adquisición de Lap top HP 6,997.33 S/N N.S° 5CD923853P Adquisición de Lap top HP 6,997.33 S/N N.S° 5CD9236K8H Adquisición de Lap top HP 6,997.33 S/N N.S° 5CD9236K2P Adquisición de Lap top HP 6,997.33 S/N N.S° 5CD9236K78 Adquisición de Lap top HP 6,997.33 S/N N.S° 5CD9236K6M Adquisición de Lap top HP 6,997.33 S/N N.S° 5CD9238556 Adquisición de Lap top HP 6,997.33 S/N N.S° 5CD9236K7G Adquisición de Lap top HP 6,997.33 S/N N.S° 5CD9236K9R Adquisición de Lap top HP 6,997.33 S/N N.S° 5CD9236K7F Adquisición de Lap top HP 6,997.33 S/N N.S° 5CD9236K4S Adquisición de Lap top HP 6,997.33 S/N N.S° 5CD9236K7L Adquisición de Lap top HP 6,997.33 S/N N.S° 5CD92384ZS Adquisición de Lap top HP 6,997.33 S/N N.S° 5CD9236K9W Adquisición de Lap top HP 6,997.33 S/N N.S° 5CD9236K94 Adquisición de Lap top HP 6,997.33 S/N N.S° 5CD9236K9G Adquisición de Lap top HP 6,997.33 S/N N.S° 5CD9236KC7 Adquisición de Lap top HP 6,997.33 S/N N.S° 5CD9236K3F Adquisición de Lap top HP 6,997.33 S/N N.S° 5CD92386DF Adquisición de Lap top HP 6,997.33 S/N N.S° 5CD9236K1C Adquisición de Lap top HP 6,997.33 S/N N.S° 5CD923855T Adquisición de Lap top HP 6,997.33 S/N N.S° 5CD9236K1X Adquisición de Lap top HP 6,997.33 S/N N.S° 5CD923857G Adquisición de Lap top HP 6,997.33 S/N N.S° 5CD9236K0K Adquisición de Lap top HP 6,997.33 S/N N.S°

5CD9236K73 Adquisición de Lap top HP 6,997.33 S/N N.S° 5CD9236JSR Adquisición de Lap top HP 6,997.33 S/N N.S° 5CD9236KBW Adquisición de Lap top HP 6,997.33 S/N N.S° 5CD923855F Adquisición de Lap top HP 6,997.33 S/N N.S° 5CD9236JN4 Adquisición de Lap top HP 6,997.33 S/N N.S° 5CD9236KOZ Adquisición de Lap top HP 6,997.33 S/N N.S° 5CD9236K4B Adquisición de Lap top HP 6,997.33 S/N N.S° 5CD9236K9S Adquisición de Lap top HP 6,997.33 S/N N.S° 5CD9236KCO Adquisición de Lap top HP 6,997.33 S/N COMPUTADORA LENOVO THINKCENTER M720S, INCLUYE MONITOR 21.5" Serie: MJ094WXQ 13,476.95 S/N COMPUTADORA LENOVO THINKCENTER M720S, INCLUYE MONITOR 21.5" Serie: MJ094WXC 13,476.95 S/N COMPUTADORA LENOVO THINKCENTER M720S, INCLUYE MONITOR 21.5" Serie: MJ094X30 13,476.95 S/N COMPUTADORA LENOVO THINKCENTER M720S, INCLUYE MONITOR 21.5" Serie: MJ094WXN 13,476.95 S/N COMPUTADORA LENOVO THINKCENTER M720S, INCLUYE MONITOR 21.5" Serie: MJ094WVS 13,476.95 S/N COMPUTADORA LENOVO THINKCENTER M720S, INCLUYE MONITOR 21.5" Serie: MJ094X48 13,476.95 S/N COMPUTADORA LENOVO THINKCENTER M720S, INCLUYE MONITOR 21.5" Serie: MJ094WXA 13,476.95 S/N COMPUTADORA LENOVO THINKCENTER M720S, INCLUYE MONITOR 21.5" Serie: MJ094X3T 13,476.95 S/N COMPUTADORA LENOVO THINKCENTER M720S, INCLUYE MONITOR 21.5" Serie: MJ094X2X 13,476.95 S/N COMPUTADORA LENOVO THINKCENTER M720S, INCLUYE MONITOR 21.5" Serie: MJ094X4A 13,476.95 S/N COMPUTADORA LENOVO THINKCENTER M720S, INCLUYE MONITOR 21.5" Serie: MJ094WXM 13,476.95 S/N COMPUTADORA LENOVO THINKCENTER M720S, INCLUYE MONITOR 21.5" Serie: MJ094X4J 13,476.95 S/N COMPUTADORA LENOVO THINKCENTER M720S, INCLUYE MONITOR 21.5" Serie: MJ094X2S 13,476.95 S/N COMPUTADORA LENOVO THINKCENTER M720S, INCLUYE MONITOR 21.5" Serie: MJ094X4D 13,476.95 S/N COMPUTADORA LENOVO THINKCENTER M720S, INCLUYE MONITOR 21.5" Serie: MJ094X46 13,476.95 S/N COMPUTADORA LENOVO THINKCENTER M720S, INCLUYE MONITOR 21.5" Serie: MJ094WXE 13,476.95 S/N COMPUTADORA LENOVO THINKCENTER M720S, INCLUYE MONITOR 21.5" Serie: MJ094X4F 13,476.95 S/N COMPUTADORA LENOVO THINKCENTER M720S, INCLUYE MONITOR 21.5" Serie: MJ094WX8 13,476.95 S/N COMPUTADORA LENOVO THINKCENTER M720S, INCLUYE MONITOR 21.5" Serie: MJ094X2B 13,476.95 S/N PORTATIL LENOVO V130 14" 256GB, INCLUYE ESTUCHE LENOVO Serie: MP1KBNE1 15,878.71 S/N PORTATIL LENOVO V130 14" 256GB, INCLUYE ESTUCHE LENOVO Serie: MP1KBQ6E 15,878.71 S/N PORTATIL LENOVO V130 14" 256GB, INCLUYE ESTUCHE LENOVO Serie: MP1KBS9Y 15,878.71 S/N PORTATIL LENOVO V130 14" 256GB, INCLUYE ESTUCHE LENOVO Serie: MP1KBSK2 15,878.71 S/N PORTATIL LENOVO V130 14" 256GB, INCLUYE ESTUCHE LENOVO Serie: MP1KBN68 15,878.71 S/N PORTATIL HP PROBOOK 440 G6 8GB, INCLUYE MALETIN HP, Serie: 5CD9177B21 14,004.15 S/N PORTATIL HP PROBOOK 440 G6 8GB, INCLUYE MALETIN HP, Serie: 5CD9177B2J 14,004.15 S/N PORTATIL HP PROBOOK 440 G6 8GB, INCLUYE MALETIN HP, Serie: 5CD9177B23 14,004.15 S/N PORTATIL HP PROBOOK 440 G6 8GB, INCLUYE MALETIN HP, Serie: 5CD9177B1Z 14,004.15 S/N PORTATIL HP PROBOOK 440 G6 8GB, INCLUYE MALETIN HP, Serie: 5CD9177B1D 14,004.15 S/N PORTATIL HP PROBOOK 440 G6 8GB, INCLUYE MALETIN HP, Serie: 5CD9206JYR 14,004.15 S/N PORTATIL HP PROBOOK 440 G6 8GB, INCLUYE MALETIN HP, Serie: 5CD9206JXY 14,004.15 S/N PORTATIL HP PROBOOK 440 G6 8GB, INCLUYE MALETIN HP, Serie: 5CD9206JZ6 14,004.15 S/N PORTATIL HP PROBOOK 440 G6 8GB, INCLUYE MALETIN HP, Serie: 5CD9177B2X 14,004.15 S/N PORTATIL HP PROBOOK 440 G6 8GB, INCLUYE MALETIN HP, Serie: 5CD9177B1K 14,004.15 S/N PORTATIL HP PROBOOK 440 G6 8GB, INCLUYE MALETIN HP, Serie: 5CD9177B2Y 14,004.15 S/N PORTATIL HP PROBOOK 440 G6 8GB, INCLUYE MALETIN HP, Serie: 5CD9177B2F 14,004.15 S/N PORTATIL HP PROBOOK 440 G6 8GB, INCLUYE MALETIN HP, Serie: 5CD9206K0D 14,004.15 S/N PORTATIL HP PROBOOK 440 G6 8GB, INCLUYE MALETIN HP, Serie: 5CD9206JZX. 14,004.15 S/N PORTATIL HP PROBOOK 440 G6 8GB, INCLUYE MALETIN HP, Serie: 5CD9206JY1 14,004.15 S/N PORTATIL HP PROBOOK 440 G6 8GB, INCLUYE MALETIN HP, Serie: 5CD9206K0B 14,004.15 S/N PORTATIL HP PROBOOK 440 G6 8GB, INCLUYE MALETIN HP, Serie: 5CD9206K0S 14,004.15 S/N PORTATIL HP PROBOOK 440 G6 8GB, INCLUYE MALETIN HP, Serie: 5CD9206JZ3 14,004.15 S/N PORTATIL HP PROBOOK 440 G6 8GB, INCLUYE MALETIN HP, Serie: 5CD9206JYB 14,004.15 S/N 3 LAVADORAS CON CAPACIDA DE 9 A 10 KILOS ROPA SPEED QUEEN 127,020.00 S/N 4 SECADORAS CON CAPACIDAD DE 9 A 11 KILOS ROPA SPEED QUEEN 81,200.00 S/N 2 SET DE MOTRICIDAD, CORRALITO RECTANGULAR 50,924.00 S/N 10 LOCKER PARA ALMACENAMIENTO, 4 CAMBIADORES 49,172.40 S/N 1 CENTRIFUGA DE 24 TUBOS INTERIOR DE ACERO INOXIDABLE. 4 CENTRIFUGAS ROTOR DE COLUMPIO 154,744.00 S/N ESTUFA INDUSTRIAL DE ACERO INOXIDABLE 6 QUEMADORES 43,964.00 S/N 15 COMPUTADORAS DE ESCRITORIO PARA CADIPSI 185,145.74 S/N Dodge 2020 Journey SE Blacktop + 7 Pasajeros Serie 3C4PDCABXLT213100, 4 Cilindros, Blanco 423,308.00 S/N Dodge 2020

Ram 4000 Chasis Serie 3C7WRAKTXLG203171 \$629,811.00 F-144347 Caja Seca \$89,319.99 LG20317 719,130.99  
 S/N Dodge 2020 Ram 4000 Chasis Serie 3C7WRAKT2LG203181 \$629,811.00 F-144348 Caja Seca \$89,319.99  
 LG20318 719,130.99 S/N 2 ESCRITORIOS CON CAJONERA 9,976.00 S/N 2 SILLONES SOFA BASE DE  
 MADERA 13,154.40 S/N 1 TURBO LICUADORA CON CAPACIDAD DE 12 LTS., 1.5 H.P. MARCA TAPISA SERIE  
 20-08-20 10,833.24 S/N 1 TURBO LICUADORA CON CAPACIDAD DE 15 LITROS POTENCIA 250 W, 1  
 LICUADORA INDUSTRIAL 57,420.00 S/N 1 EQUIPO GRABADOR, 1 SWITCH DE 16 PUERTOS Y 1 PANTALLA LED  
 DE 32" 48,348.80 S/N TANQUE ESTACIONARIO PARA CDC 03 6,256.28 S/N TANQUE ESTACIONARIO  
 PARA CDC 04 6,256.28 S/N TANQUE ESTACIONARIO PARA CDC 06 6,256.28 S/N TANQUE  
 ESTACIONARIO PARA CDC 08 6,256.28 S/N TANQUE ESTACIONARIO PARA CDC 10 6,256.28 S/N  
 TANQUE ESTACIONARIO PARA CDC 11 6,256.28 S/N TANQUE ESTACIONARIO PARA CDC 21 6,256.28  
 S/N TANQUE ESTACIONARIO PARA CDC 22 6,256.28 S/N TANQUE ESTACIONARIO PARA CDC 24  
 6,256.29 S/N TANQUE ESTACIONARIO PARA CDC 26 6,256.29 S/N TANQUE ESTACIONARIO PARA CDI 1  
 6,256.29 S/N TANQUE ESTACIONARIO PARA CDI 2 6,256.29 S/N TANQUE ESTACIONARIO PARA CDI 3  
 6,256.29 S/N TANQUE ESTACIONARIO PARA CDI 4 6,256.29 S/N TANQUE ESTACIONARIO PARA CDI 5  
 6,256.29 S/N TANQUE ESTACIONARIO PARA CDI 6 6,256.29 S/N TANQUE ESTACIONARIO PARA CDI 7  
 6,256.29 S/N TANQUE ESTACIONARIO PARA CDI 8 6,256.29 S/N TANQUE ESTACIONARIO PARA CDI 9  
 6,256.29 S/N TANQUE ESTACIONARIO PARA CDI 10 6,256.29 S/N TANQUE ESTACIONARIO PARA CDI 11  
 6,256.29 S/N 15 DESBROZADORAS MOTOR A GASOLINA DE 2 O 4 TIEMPOS, 4 CORTA SETOS MANUAL  
 19,906.76 S/N 2 COMPRESORAS 43,152.00 S/N 3 ELECTROESTIMULADOR 3 LASER TERAPEUTICO  
 198,697.56 S/N 3 ULTRASONIDOS REEQUIPAMIENTO UBR 66,120.00 S/N 2 SILLONES SOFA BASE DE  
 MADERA, 4 ARCHIVEROS HORIZONTALES CON 4 CAJONES, 8 ESCRITORIOS RECTANGULARES 47,119.20 S/N 2  
 LAPTOP PROCESADOR INTEL CORE I3 7100U, 4 GB RAM, 500 GB DISCO DURO 26,030.40 S/N 20 LAP TOP  
 PROCESADOR INTEL I3 7100U 4GB RAM, 500 GB DISCO DURO 260,304.00 S/N 1 CARRO DE SERVICIO EN  
 ACERO INOXIDABLE 4,830.00 S/N 15 DESBROZADORAS MOTOR A GASOLINA 4 O 2 TIEMPOS, 4 CORTA  
 SETOS MANUAL 55,899.94 S/N 60 LITERAS TUBULARES METALICA CUADRADA 182,352.00 S/N 30  
 LITERAS TUBULARES METALICA CUADRADA 91,176.00 S/N 1 TOLDO 10 MTS. DE LARGO POR 10 MTS DE  
 ANCHO Y 5 DE ALTURA 203,232.00 S/N 1 TOLDO 10 MTS. DE LARGO POR 10 MTS DE ANCHO Y 5 DE ALTURA  
 203,232.00 S/N 3 RECORTADORAS ESTRELLA, DISCO ABRASIVO DE 10 PULGADAS 12,000.00 S/N 1  
 SOPORTE PARCIAL PESO MOVIL Y EQUIPO DE ONDAS DE CHOQUE 232,600.35 S/N 1 MONTACARGAS TOYOTA  
 SERIE 74621 MODELO 32-8FG25 DE COMBUSTION 750,056.00 S/N 4 ARCHIVEROS HORIZONTALES CON 4  
 CAJONES Y CHAPA DE SEGURIDAD 19,627.20 S/N 3 ENTREPAÑOS DE ACERO INOXIDABLE 28,536.00  
 S/N 2 ARCHIVEROS METÁLICOS HORIZONTAL 4 GAVETAS 13,288.96 S/N 2 SILLONES Y UN ESCRITORIO CON  
 CAJONES 28,257.60 S/N EQUIPAMIENTO CENTRO DE DESARROLLO INFANTIL 12 435,169.53 S/N 2 RACK  
 DE 4 NIVELES DE 1.52 MTS. PARA 450 KGS, 2 RACKS DE PICKING 4 NIVELES 274,991.92 S/N 1 ESCRITORIO  
 DISEÑO EN ANGULOS RECTOS EN MELAMINA, 1 SILLON MEDICO EJECUTIVO BASE ESTRELLA 14,382.84 S/N 3  
 ESTUFAS INDUSTRIALES DE ACERO INOXIDABLE DE 6 QUEMADORES EN HIERRO FUNDIDO, PLANCHA,  
 GRATINADOR, CHAROLA DE ACERO INOXIDABLE 192,734.86 S/N 1 COCINETA 23,006.28 S/N 3  
 COCINETAS CON TARJA SENCILLA, LLAVE MEZCLADORA, HERRAJES PARA DESAGÜE 110,838.00 S/N 30  
 CROMEBOOK 11A G8 EE, AMD A4 9120, PROCESADOR CORE 2, 2 HILOS MEMORIA RAM 4GB 269,999.98  
 S/N 1 SERVIDOR Y UPS, 8MB CACHE, 3.4 GHZ, 416 GB DDR4 SDRAM, 2 TB SSD. DVD-RW, LAN 10/100/1000, SO  
 WINDOWS SE 479,080.00 S/N 15 LAPTOP LINEA EMPRESARIAL PROCESADOR CORE I3 8A. GENERACION  
 348,246.38 S/N 5 LAPTOP PROCESADOR RYZEN 7.0 INTEL 132,589.33 S/N IMPRESORA MATRIZ DE PUNTO  
 PUERTO PARALELO O USB DE NUEVE AGUJAS 10,252.27 S/N 38 COMPUTADORAS PROCESADOR CORE I3  
 8VA. GENERACION CON MONITOR INCLUIDO 695,371.11 S/N 1 MULTIFUNCIONAL, COPIAS Y ESCANEÓ,  
 CONECTIVIDAD INALAMBRICA, MEMORIA DE 128 MB, USB 2.0 6,000.00 S/N 8 PROYECTORES DE 3600  
 LUMEN CON SOPORTE PARA TECHO 112,234.38 S/N 1 REFRIGERADOR 19 PIES COLOR PLATA, ALTURA DE  
 1.80 X 72 CMS DE ANCHO Y 80 CMS DE PROFUNDIDAD 12,006.00 S/N 1 COCINETA, PARRILLA, LAVADORA,  
 SECADORA, ESTUFA, CAMPANA, REFRIGERADOR, EQUIPAMIENTO CDI 12 433,657.68 S/N 2 FRIGOBAR DE 4  
 PIES CUBICOS 9,140.80 S/N 1 PARRILLA DE INDUCCION MAGNETICA 31,819.96 S/N 1 VITRINA  
 EQUIPAMIENTO CDI 12 6,023.88 S/N 4 MAQUINAS DE COSER INDUSTRIALES 40,000.00 S/N 1  
 EQUIPO GRABADOR N-VR12 MEGAPIXELES, 1 PANTALLA DE 32" PROFESIONAL LED RESOLUCION 1920

37,584.00 S/N 1 EQUIPO GRABADOR N-VR12 MEGAPIXELES, 1 PANTALLA DE 32" PROFESIONAL LED RESOLUCION 1920  
 42,804.00 S/N 1 SWITCH 16 PUERTOS CAPA 2, SWITCH 16 PUERTOS CAPA 2, 6 SWITCH DE 24 PUERTO  
 CAPA 2, 1SWITCH DE 24 PUERTOS 109,573.60 S/N 3 TELEVISORES PANTALLA PLANA DE 55 PULGADAS TC 4K  
 ULTRA, 3 FRIGOBAR DE 3.3 PIES CUBICOS, 3 DESPACHADORES DE AGUA 95,459.88 S/N 6 TOLDOS 3x3 DE  
 ALTUR PICO 3.5 ESPACIO LIBRE DE 2.1 MTS. 3 TOLDOS DE 3 X 6 ARMADO SENCILLO 68,499.44 S/N 1  
 PROYECTOR INTERFAZ HARDWARE VG USB 4000 LUMENES, 1 PROYECTOR PARA EXTERIOR 4,500 LUMENES  
 60,379.53 S/N 1 PROYECTOR LCD LCD 3300 a 3600 ANSI LUMEN 800\*600 1.07 BILLION COLOR 15,000:1-4:3  
 CONECTIVIDAD ETHERNET 7,990.00 S/N 4 PROYECTORES DE INTERFAZ HARDWARE VG USB 4000LUMENES  
 59,773.08 S/N 1 PROCESADOR DE ALIMENTOS, EQUIPAMIENTO CDI 12 107,772.12 S/N 1 SET DE  
 MOTRICIDAD Y ALBERCA DE PELOTAS EQUIPAMIENTO CDI 12 35,413.64 S/N 1 EQUIPO ODONTOLOGICO  
 111,322.32 S/N 1 EQUIPO ODONTOLOGICO 118,032.06 S/N 1 MICROSCOPIO TRIOCULAR CON CAMARA  
 DIGITAL DE 5 MEGAPIXELES, DISEÑO ROBUSTO PARA USO RUDO 146,740.00 S/N 1 MUEBLE DE  
 EXPLORACIÓN MEDICA EQUIPAMIENTO CDI 12 7,455.32 S/N 1 AUTOCLAVE VAPOR 12 LTS 13,400.00  
 S/N 7 EQUIPOS DE EXPLORACIÓN, 1 CAMA DE EXPLORACION PEDIATRICA 1 ELECTROCAUTERIO MONO Y BIPOLAR  
 84,435.88 S/N 1 VEHÍCULO DE PASAJEROS TRAFIC CARGA, 5 PUERTAS MARCA RENAULT 2013 COLOR BLANCO  
 PLACAS JLR5011 125,000.00 S/N 2 MAQUINAS FORJADORAS ELECTRICAS PARA HACER TRAPEADORES, TIPO  
 AMERICANA, INCLUYE 3 MEDIDAS DE QUIJADA 178,461.36 S/N 1 AIRE ACONDICIONADO TIPO SPLIT  
 13,183.40 S/N 13 CENTRALIZADORES DEL SISTEMA DE ALARMA DE CENTROS DE DESARROLLO INFANTIL 7,540.00  
 S/N 13 COMUNICADORES UNIVERSALES DE ALARMA CONTRA INCENDIOS 56,550.00 S/N CREDENZA PARA  
 LACTARIO CDC 19 6,608.52 S/N CREDENZA Y SILLÓN PARA LACTARIO CDC 13 18,672.52 S/N CREDENZA, SILLÓN Y  
 LIBRERO PARA LACTARIO CDC 11 35,202.52 S/N CAMBIADOR DE PAÑALES DE BEBÉ 12,372.56 S/N IMPRESORA  
 ETIQUETAS TRANSFERENCIA TERMICA CÓDIGO DE BARRAS ANCHO 114MM VELOCIDAD 101-200 MM/S  
 RESOLUCIÓN DE 203 DPI CONECTIVIDAD USB SISTEMA OPERATIVO WINDOWS 7,8, 10 VISTA, XP LENGUAJE DE  
 IMPRESIÓN TSPI-EZ 11,000.00 S/N 16 COMPUTADORAS DE ESCRITORIO LINEA EMPRESARIAL CON PROCESADOR  
 CORE i3 253,963.61 S/N 1 ESCANER DE DOCUMENTOS A COLOR, INTERFAZ USB 3.0 21,863.46 S/N TRITURADORA  
 DE CORTE CRUZADO 18 A 20 HOJAS, CON NIVEL DE SEGURIDAD P-4, CICLO DE ACTIVIDAD CONTINUO, TRITURE CD,  
 CLIPS Y TARJETAS 20,114.40 S/N TRITURADORA DE PAPEL, CORTE CRUZADO, 20 HOJAS AL PASO, P4, CESTO DE 16  
 GALONES EXTRAIBLE, DESTRUYE CD, TARJETAS, CLIPS, GRAPAS Y SOBRES. 25,444.60 S/N REFRIGERADOR MABE  
 DE 16 PIES 13,230.96 S/N MESA CON CRISTAL DE 10 MM. CON TRES CAJONES 11,906.59 S/N SILLA ESTETICA-  
 BARBERIA RECLINABLE, ALTURA AJUSTABLE FORRADA EN VINIL 10,846.00 S/N ESTUFA 30" AL PISO, 6  
 QUEMADORES PARRILLAS DE FUNDICION 7,578.50 S/N 1 COMUNICADOR UNIVERSAL DE ALARMA CONTRA  
 INCENDIOS 5,015.84 S/N LAVACABEZAS, LAVABO CON ASIENTO Y TARJA DE FIBRA DE VIDRIO 7,723.86 S/N  
 HORNO PARA PAN, DE 4 CHAROLAS TIPO GAVETA 16,466.78 S/N MAQUINA DE BORDADO FAMILIAR, PANTALLA  
 LCD A COLOR, FUNCION DE EDICION 26,649.84 S/N MODULO PARA CONSULTORIO DENTAL EN MELAMINA  
 BLANCA 20,880.00 S/N CÁMARA PARA MICROSCOPIO DE 18 MEGAPIXELES, SENSOR 1/2.3 CMOS, INTERFAZ USB  
 27,474.99 S/N TERMOSELLADORA DE BOLSAS, ELECTRICA CON TAPA DOBLE Y PORTA ROLLOS AJUSTABLE  
 18,500.00 S/N ESTUFA MANUAL DE PISO DE 30", 6 QUEMADORES, CON HORNO DE 5.1 A 5.2 PIES CUBICOS, DE  
 ACERO INOXIDABLE 6,218.64 S/N TECLADO ELECTRONICO 7,500.00 S/N LAPTOP PANTALLA 15.6", PROCESADOR  
 CORE I3 1115G4, 8 GB en RAM 256 GB SSD, WINDOWS 10 PRO, TECLADO EN ESPAÑOL, TARJETA ETHERNET  
 10/100/1000 CON INTERFACE RJ-45, CONECTIVIDAD WIRELES AC + BLUETOOTH 15,631.81 S/N LAPTOP  
 PANTALLA 15.6", PROCESADOR CORE I3 1115G4, 8 GB en RAM 256 GB SSD, WINDOWS 10 PRO, TECLADO EN  
 ESPAÑOL, TARJETA ETHERNET 10/100/1000 CON INTERFACE RJ-45, CONECTIVIDAD WIRELES AC + BLUETOOTH  
 15,631.81 S/N LAPTOP PANTALLA 15.6", PROCESADOR CORE I3 1115G4, 8 GB en RAM 256 GB SSD, WINDOWS 10  
 PRO, TECLADO EN ESPAÑOL, TARJETA ETHERNET 10/100/1000 CON INTERFACE RJ-45, CONECTIVIDAD WIRELES AC  
 + BLUETOOTH 15,631.81 S/N LAPTOP PANTALLA 15.6", PROCESADOR CORE I3 1115G4, 8 GB en RAM 256 GB SSD,  
 WINDOWS 10 PRO, TECLADO EN ESPAÑOL, TARJETA ETHERNET 10/100/1000 CON INTERFACE RJ-45,  
 CONECTIVIDAD WIRELES AC + BLUETOOTH 15,631.81 S/N LAPTOP PANTALLA 15.6", PROCESADOR CORE I3  
 1115G4, 8 GB en RAM 256 GB SSD, WINDOWS 10 PRO, TECLADO EN ESPAÑOL, TARJETA ETHERNET 10/100/1000  
 CON INTERFACE RJ-45, CONECTIVIDAD WIRELES AC + BLUETOOTH 15,631.81 S/N LAPTOP PANTALLA 15.6",  
 PROCESADOR CORE I3 1115G4, 8 GB en RAM 256 GB SSD, WINDOWS 10 PRO, TECLADO EN ESPAÑOL, TARJETA  
 ETHERNET 10/100/1000 CON INTERFACE RJ-45, CONECTIVIDAD WIRELES AC + BLUETOOTH 15,631.81 S/N



OPERATIVO: WINDOWS 10 PRO, TIPO DE UNIDAD OPTICA: DVD-RW, S 16,316.56 S/N LAVADORA AUTOMATICA 22 kg BLANCA, 5 TAMAÑOS DE CARGA MAS AUTOMATICO, 6 NIVELES DE TEMPERATURA, ETAPAS DE LAVADO: CENTRIFUGAR, ENJUAGAR, LAVAR, REMOJO 30 O 60 MINUTOS, 11 CICLOS AUTOMATICOS, DESPACHADOR DE BLANQUEADOR EN CUBIERTA Y SUAVIZANTE EN AGITADOR 11,499.00 S/N SECADORA ELECTRICA DE 22 KG. CON 4 CICLOS, 220 V, 700 RPM, TIPOS DE CICLO SANITIZADO, ALGODÓN, PLANCHADO PERMANENTE Y DELICADOS, TECNOLOGÍA DE SECADO SENSOR DRY 9,881.46 S/N REFRIGERADOR VERTICAL VR17 CONTROL INTELIGENTE FUNCIONES CIF MOTORES, VENTILADOR ELECTRONICOS, CONDENSADOR DE BAJO MANTENIMIENTO, MEDIDAS: S/N 0.72X0.70X1.89 M 28,020.33 S/N PARRILLA DE INDUCCIÓN PORTATIL DE VITRO-CERAMICA, 52 x 59 x 8.3 CONSUMO DE ENERGIA: 4000 W, CORRIENTE: 110 V , DIAMETRO DE QUEMADORES: 2 de 15 cm y 2 de 19.5 cm 8,019.28 S/N CONGELADOR TAPA DE COFRE DE TAPA RÍGIDA DE 11 PIES CÚBICOS MEDIDAS 1.15X.88 MTS COLOR BLANCO CANDY CON SUPERFICIE ANTIMICROBIAL. CON SISTEMA DE AHORRO DE ENERGIA, CON INSTALACION. 13,092.03 S/N TELEVISIÓN PANTALLA LED DE 50 PULGADAS SMART TV 2160p (4k) CON HDR PANTALLA LED. SE REQUIERE INSTALACIÓN Y SOPORTE 17,224.43 S/N CALENTADOR DE AGUA ELECTRICO DE 220 V DE CAPACIDAD DE 40 GALONES /152 LITROS, 4 SERVICIOS DE 4 L/MIN A 6L/MIN , COMPATIBLE CON CALENTADOR SOLAR, INCLUYE INSTALACIÓN 11,748.75 S/N HORNO DE MICROONDAS, INDUSTRIAL DE 1.02p3 (29LTS) DISEÑO CON INTERIOR Y EXTERIOR FABRICADO EN ACERO INOXIDABLE, PANEL DIGITAL FACIL DE USAR, PLATAFORMA DEL INTERIOR EN ACABADO DE CERAMICA. 10,530.48 S/N HORNO DE MICROONDAS, INDUSTRIAL DE 1.02p3 (29LTS) DISEÑO CON INTERIOR Y EXTERIOR FABRICADO EN ACERO INOXIDABLE, PANEL DIGITAL FACIL DE USAR, PLATAFORMA DEL INTERIOR EN ACABADO DE CERAMICA. 10,530.48 S/N LAVADORA EXTRACTORA RÍGIDA, CON CAPACIDAD DE 28 KG, CONTROL MICRO PROGRAMABLE COMPASS PRO, EXTRACCIÓN DE 200 G CON SISTEMA POWER BALANCE Y PESAJE DE ROPA AS 249,405.00 S/N MESA DE CENTRO, MARCO DE ACERO DE 1 ½ PULGADAS, 80 cm DE DIAMETRO, MADERA SOLIDA DE PAROTA DE 1 PULGADA Y 40 cm DE ALTO 7,385.02 S/N MESA DE CENTRO, MARCO DE ACERO DE 1 ½ PULGADAS, 80 cm DE DIAMETRO, MADERA SOLIDA DE PAROTA DE 1 PULGADA Y 40 cm DE ALTO 7,385.02 S/N MESA DE CENTRO, MARCO DE ACERO DE 1 ½ PULGADAS, 80 cm DE DIAMETRO, MADERA SOLIDA DE PAROTA DE 1 PULGADA Y 40 cm DE ALTO 7,385.02 S/N MESA DE PICNIC PARA TERRAZA. HECHA DE MADERA SOLIDA DE PINO, TABLON DE 1 ½ ACABADO DE CERA PARA EXTERIOR. MIDE 185 cm DE LARGO, 150 cm DE ANCHO, 72 cm DE ALTURA 8,915.76 S/N MESA DE PICNIC PARA TERRAZA. HECHA DE MADERA SOLIDA DE PINO, TABLON DE 1 ½ ACABADO DE CERA PARA EXTERIOR. MIDE 185 cm DE LARGO, 150 cm DE ANCHO, 72 cm DE ALTURA 8,915.76 S/N MESA DE PICNIC PARA TERRAZA. HECHA DE MADERA SOLIDA DE PINO, TABLON DE 1 ½ ACABADO DE CERA PARA EXTERIOR. MIDE 185 cm DE LARGO, 150 cm DE ANCHO, 72 cm DE ALTURA 8,915.76 S/N MESA DE PICNIC PARA TERRAZA. HECHA DE MADERA SOLIDA DE PINO, TABLON DE 1 ½ ACABADO DE CERA PARA EXTERIOR. MIDE 185 cm DE LARGO, 150 cm DE ANCHO, 72 cm DE ALTURA 8,915.76 S/N MESA DE PICNIC PARA TERRAZA. HECHA DE MADERA SOLIDA DE PINO, TABLON DE 1 ½ ACABADO DE CERA PARA EXTERIOR. MIDE 185 cm DE LARGO, 150 cm DE ANCHO, 72 cm DE ALTURA 8,915.76 S/N MESAS PARA PUPITRE DE ACOMPAÑAMIENTO ESCOLAR. PARA 2 o 3 PERSONAS; CAPACIDAD 10 PERSONAS, CADA MESA MIDE 120 cm DE LARGO, 55 cm DE FRENTE, HECHA CON BASE DE ACERO DE ¾ TUBULAR Y CUBIERTA DE MADERA SOLIDA 11,600.00 S/N LIBRERO. ESTRUCTURA DE TUBULAR DE ¾ PINTADO DE NEGRO Y REPISAS DE LISTÓN DE PINO DE 15mm, ENTREPAÑOS TAPADOS, MIDIENDO DE LARGO 360 cm, 40 cm DE FONDO, 220 cm DE ALTURA, COLOR MADERA NATURAL Y LA HERRERIA DE COLOR NEGRO 44,481.36 S/N MESA TRABAJO, ISLA ACERO INOXIDABLE DE 1.13 x 2.93 METROS, CON UNA ALTURA DE .90 METROS, ACERO INOXIDABLE C-18 CON REFUERZOS BAJO CUBIERTA ESMALTADA GRIS 15,056.80 S/N MESA TRABAJO, ISLA ACERO INOXIDABLE DE 1.13 x 2.93 METROS, CON UNA ALTURA DE .90 METROS, ACERO INOXIDABLE C-18 CON REFUERZOS BAJO CUBIERTA ESMALTADA GRIS 15,056.80 S/N MESA TRABAJO, ISLA ACERO INOXIDABLE DE 1.13 x 2.93 METROS, CON UNA ALTURA DE .90 METROS, ACERO INOXIDABLE C-18 CON REFUERZOS BAJO CUBIERTA ESMALTADA GRIS 15,056.80 S/N MESA TRABAJO, ISLA ACERO INOXIDABLE DE 1.13 x 2.93 METROS, CON UNA ALTURA DE .90 METROS, ACERO INOXIDABLE C-18 CON REFUERZOS BAJO CUBIERTA ESMALTADA GRIS 15,056.80 S/N MESA DE FUTBOLITO USO RUDO. FABRICADO EN MADERA DE PINO, VARILLAS DE ACERO. MONOS PINTADOS A ELECCIÓN, INCLUYE 15 PELOTITAS. MEDIDAS DE 1.52 DE LARGO x 1.28 DE ANCHO Y .90 DE ALTO 8,816.00 S/N MESA DE PING PONG PARA EXTERIOR DE ALUMINIO. CUBIERTAS DE ALEACIÓN DE ALUMINIO, RESISTENTE A TODO TIPO DE CLIMAS; PUEDE JUGAR DESDE UNA PERSONA Y HASTA 2 O MAS. GROSOR DE LA CUBIERTA DE 7 MILIMETROS DE PURO ALUMINIO, TUBO DE LA PATA DE ACERO DE 30 mm x 30 mm. 14,433.72 S/N COMPUTADORA DE ESCRITORIO COMPLETA PROCESADOR CORE i3/i5 O EQUIVALENTE 8GB EN RAM, SSD 256 GB, MONITOR DE 21" ETHERNET LAN R45J WIFI 802.11 ac, WINDOWS 10 PRO 15,292.28 S/N COMPUTADORA DE ESCRITORIO COMPLETA PROCESADOR





ESCRITORIO COMPLETA PROCESADOR CORE i3/i5 O EQUIVALENTE 8GB EN RAM, SSD 256 GB, MONITOR DE 21" ETHERNET LAN R45J WIFI 802.11 ac, WINDOWS 10 PRO 15,292.28 S/N COMPUTADORA DE ESCRITORIO COMPLETA PROCESADOR CORE i3/i5 O EQUIVALENTE 8GB EN RAM, SSD 256 GB, MONITOR DE 21" ETHERNET LAN R45J WIFI 802.11 ac, WINDOWS 10 PRO 15,292.28 S/N COMPUTADORA DE ESCRITORIO COMPLETA PROCESADOR CORE i3/i5 O EQUIVALENTE 8GB EN RAM, SSD 256 GB, MONITOR DE 21" ETHERNET LAN R45J WIFI 802.11 ac, WINDOWS 10 PRO 15,292.28 S/N COMPUTADORA DE ESCRITORIO COMPLETA PROCESADOR CORE i3/i5 O EQUIVALENTE 8GB EN RAM, SSD 256 GB, MONITOR DE 21" ETHERNET LAN R45J WIFI 802.11 ac, WINDOWS 10 PRO 15,292.28 S/N COMPUTADORA DE ESCRITORIO COMPLETA PROCESADOR CORE i3/i5 O EQUIVALENTE 12GB EN RAM, SSD 256 GB, HDD 1 TB, MONITOR DE 23" ETHERNET LAN R45J WIFI 802.11 ac, WINDOWS 10 PRO 19,633.00 S/N TELEVISIÓN SMART TV 55 PULGADAS, WI FI, HDMI, USB, CON 2 BOCINAS 9,267.24 S/N MINI SPLIT AIRE ACONDICIONADO MODALIDAD SOLO FRIO COLOR BLANCO 8,477.28 S/N LAVADORA DE 18 KGS CARGA SUPERIOR COLOR BLANCA 9,424.71 S/N BATIDORA DE PEDESTAL CON 10 VELOCIDADES DE ACERO INOXIDABLE 12,606.30 S/N SECADORA CARGA SUPERIOR ELECTRICA 21 KGS, FUNCIONAMIENTO DE GAS, COLOR BLANCO Y MATERIAL ACERO 14,363.50 S/N PARRILLA DE INDUCCION ELECTRICA CON ENCENDIDO AUTOMÁTICO Y 5 QUEMADORES, SUPERFICIE DE VIDRIO TEMPLADO 15,818.87 S/N COMPRESERO PARA 12 COMPRESAS HÚMEDO CALIENTE, CONSUMO DE ENERGIA 1000 W 27,571.62 S/N COMBO DE ELECTROTERAPIA, ULTRASONIDO TERAPEUTICO, CORRIENTE DOS CANALES CON POTENCIA INDEPENDIENTE GALVÁNICA. TENSION DE 1, 5, 10, 50, 100 Y 200 HZ 43,535.62 S/N TINA DE REMOLINO MIEMBROS SUPERIORES PARA 56 LITROS, DE ACERO INOXIDABLE CON 1 TURBINA DE 3/4 FULL HYDRO POWER 48,598.20 S/N TINA DE REMOLINO MIEMBROS INFERIORES PARA 56 LITROS, DE ACERO INOXIDABLE CON 1 TURBINA DE 3/4 FULL HYDRO POWER 48,598.20 S/N TINA DE REMOLINO CUERPO COMPLETO, CAPACIDAD DE 15 GALONES DE AGUA, MEDIDAS DE 61 CM. DE ANCHO, 168 CM DE LARGO POR 46 CM DE ALTO, 110-127 VOLTIOS 52,983.00 S/N EQUIPO LASER TERAPEUTICO, CORRIENTE ELECTRICA 120 VOLTIOS/ 60 HZ 58,059.01 S/N TERATRAINER TIGO 632 CHATTANOGGA 163,054.36 S/N MESA DE JUNTAS MELAMINA COLOR GRIS 3M DE LARGO 1M ANCHO 75 CM ALTO 8,874.00 S/N MUEBLE CON COMPARTIMIENTOS, ESPACIO PARA CAJA REGISTRADORA, FRENTE CON CANASTILLA PARA EXHIBICIÓN 15,660.00 S/N CONJUNTO EJECUTIVO COLOR GRIS 1.60 MTS. ANCHO POR 1.60 MTS. LARGO Y 60 CMS. ALTO 11,484.00 S/N CONJUNTO EJECUTIVO COLOR GRIS 1.60 MTS. ANCHO POR 1.60 MTS. LARGO Y 60 CMS. ALTO 11,484.00 S/N CONJUNTO EJECUTIVO COLOR GRIS 1.60 MTS. ANCHO POR 1.60 MTS. LARGO Y 60 CMS. ALTO 11,484.00 S/N CONJUNTO EJECUTIVO COLOR GRIS 1.60 MTS. ANCHO POR 1.60 MTS. LARGO Y 60 CMS. ALTO 11,484.00 S/N CONJUNTO EJECUTIVO COLOR GRIS 1.60 MTS. ANCHO POR 1.60 MTS. LARGO Y 60 CMS. ALTO 11,484.00 S/N ESTACION DE TRABAJO 4 POSICIONES, ESCRITORIOS, CAJONES 24,360.00 S/N ESTACION DE TRABAJO 4 POSICIONES, ESCRITORIOS, CAJONES 24,360.00 S/N SILLON DE RECEPCION DE MADERA SOLIDA DE PINO, PATAS ACERO REDONDO, USO RUDO TAPICERÍA DESMONTABLE Y LAVABLE 14,948.69 S/N GABINETE METALICO UNIVERSAL ESPECIAL DE LAMINA ROLADA CON SOPORTE DE CHAROLA 6,802.24 S/N GABINETE METALICO UNIVERSAL ESPECIAL DE LAMINA ROLADA CON SOPORTE DE CHAROLA 6,802.24 S/N GABINETE METALICO UNIVERSAL ESPECIAL DE LAMINA ROLADA CON SOPORTE DE CHAROLA 6,802.24 S/N GABINETE METALICO UNIVERSAL ESPECIAL DE LAMINA ROLADA CON SOPORTE DE CHAROLA 6,802.24 S/N GABINETE METALICO UNIVERSAL ESPECIAL DE LAMINA ROLADA CON SOPORTE DE CHAROLA 6,802.24 S/N GABINETE METALICO UNIVERSAL ESPECIAL DE LAMINA ROLADA CON SOPORTE DE CHAROLA 6,802.24 S/N GABINETE METALICO UNIVERSAL ESPECIAL DE LAMINA ROLADA CON SOPORTE DE CHAROLA 6,802.24 S/N GABINETE METALICO UNIVERSAL ESPECIAL DE LAMINA ROLADA CON SOPORTE DE CHAROLA 6,802.24 S/N GABINETE METALICO UNIVERSAL ESPECIAL DE LAMINA ROLADA CON SOPORTE DE CHAROLA 6,802.24 S/N GABINETE METALICO UNIVERSAL ESPECIAL DE LAMINA ROLADA CON SOPORTE DE CHAROLA 6,802.24 S/N RECEPCION COLOR GRIS DE 2.40 MTS. LARGO POR 1.20 DE ALTO Y 60 CM. DE PROFUNDIDAD 8,004.00 S/N RECEPCION COLOR GRIS DE 2.40 MTS. LARGO POR 1.20 DE ALTO Y 60 CM. DE PROFUNDIDAD 8,004.00 S/N COMEDOR EXTERIOR VENECIA DE ACERO C/6 SILLAS Y SOMBRILLA 29,116.00 S/N COMEDOR EXTERIOR VENECIA DE ACERO C/6 SILLAS Y SOMBRILLA 29,116.00 S/N COMEDOR EXTERIOR VENECIA DE ACERO C/6 SILLAS Y SOMBRILLA 29,116.00 S/N COMEDOR EXTERIOR VENECIA DE ACERO C/6 SILLAS Y SOMBRILLA 29,116.00 S/N SOFA COLOR GRIS 1.90 MTS ANCHO POR 70 CM POR 70 CM DE ALTO DE PROFUNDIDAD 8,108.40 S/N ROPERO 1.20 MTS MDF, COLOR CHOCOLATE MADERA INDUSTRIALIZADA DE PINO 7,076.00



ACTIVIDADES 20,239.45 S/N CONTROLADOR EN FORMA DE BOTONERA ELECTRICA QUE MANEJA TODOS  
 LOS EQUIPOS DEL CUARTO CEMS 48,557.60 S/N CAMA DE AGUA INDIVIDUAL VIBRO ACUSTICA CON BASE  
 DE MADERA FORRADA EN LONATEX ACOLCHADA 55,662.60 S/N CUBO MÁGICO CON CARAS INDIVIDUALES  
 PERSONALIZABLES QUE PERMITAN GRABAR SONIDOS 29,273.20 S/N CONTROL DE ESCALONES DE COLORES  
 110,838.35 S/N ALBERCA DE PELOTAS INTERACTIVA FABRICADA EN PLASTICO TRANSPARENTE 80,852.00  
 S/N SET FLUORESCENTE PARACHUTE, FABRICADO EN NYLON COLOR BLANCO 9,210.40 S/N COJINES  
 GRADUADOS MUSICALES, JUEGO DE 6 PIEZAS 8,537.60 S/N PROYECTOR DE ESTRELLAS Y CÚMULOS  
 ESPACIALES CON TECNOLOGÍA HOLOGRÁFICA 10,648.02 S/N MESA DE JUNTAS FABRICADA EN  
 AGLOMERADO DE MELAMINA DE 2 MTS LARGO POR 1.10 MTS ANCHO 12,064.00 S/N SILLA HIDRAULICA  
 RECLINABLE PARA PELUQUERÍA COLOR AZUL 11,948.00 S/N ESPEJO POSTURAL DOBLE HOJA CADA ESPEJO  
 DE 1.79 MTS POR 70 CMS DE ANCHO 10,335.60 S/N ESCALERA CON RAMPAS EN FORMA DE ESCUADRA DE  
 1.66 POR 50 CMS 23,115.00 S/N ESPEJO POSTURAL DOBLE HOJA CADA ESPEJO DE 1.79 MTS POR 70 CMS DE  
 ANCHO 6,201.36 S/N UNIDAD DENTAL SILLÓN ELÉCTRICO 2 MOVIMIENTOS, CONTROL DE MOVIMIENTOS  
 EN PEDAL, RESPALDO MANUAL, MÓDULO DE SALIDA PARA UNA PIEZA DE ALTA Y UNA PIEZA DE BAJA MANUALES  
 61,248.00 S/N CAMILLA ESTÁTICA CON MEDIDAS DE 2.13 M X 85 CM Y 80 CM DE ALTURA 6,960.00 S/N  
 CAMILLA ESTÁTICA CON MEDIDAS DE 2.13 M X 85 CM Y 80 CM DE ALTURA 6,960.00 S/N CAMILLA  
 ESTÁTICA CON MEDIDAS DE 2.13 M X 85 CM Y 80 CM DE ALTURA 6,960.00 S/N BARRAS PARALELAS PARA  
 REHABILITACIÓN, ALTURA MODIFICABLE MÍNIMA DE 55 CM Y MÁXIMA DE 95CM, ANCHO MODIFICABLE MÍNIMO  
 40 CM Y MÁXIMO 80 CM 9,134.99 S/N ESTUCHE DE DIAGNÓSTICO WELCH ALLYN (OTOSCOPIO,  
 OFTALMOSCOPIO CON MANGO, 15 ESPÉCULOS Y ESTUCHE DE LONA - VINIL) 12,760.00 S/N ESTUCHE DE  
 DIAGNÓSTICO DE USO MÉDICO PARA EXPLORACIÓN FÍSICA DEL PACIENTE 8,700.00 S/N MESA DE  
 EXPLORACIÓN DE USO MÉDICO PARA EXPLORACIÓN MÉDICA Y EXPLORACIÓN GINECOLÓGICA 12,964.45  
 S/N VITRINA PARA MEDICAMENTOS METÁLICA DE 60 CM X 1.60 MTS X 38 CM COLOR GRIS 7,888.00  
 51110001 BANCA PARA TERRAZA, DE MADERA SÓLIDA DE TEKA UNA PULGADA DE GROSOR, ACABADO DE CERA  
 PARA EXTERIORES 11,020.00 51110002 BANCA PARA TERRAZA, DE MADERA SÓLIDA DE TEKA UNA PULGADA DE  
 GROSOR, ACABADO DE CERA PARA EXTERIORES 11,020.00 51110003 SILLÓN CUERPO DE MADERA SOLIDA DE  
 ROSA MORADA DE 1 1/2 PULGADAS, RESPALDO Y ASIENTO DE ESPUMA DE POLIURETANO USO RUDO COLOR AZUL  
 8,108.40 51110004 SILLÓN CUERPO DE MADERA SOLIDA DE ROSA MORADA DE 1 1/2 PULGADAS, RESPALDO Y  
 ASIENTO DE ESPUMA DE POLIURETANO USO RUDO COLOR AZUL 8,108.40 51110005 SILLÓN CUERPO DE MADERA  
 SOLIDA DE ROSA MORADA DE 1 1/2 PULGADAS, RESPALDO Y ASIENTO DE ESPUMA DE POLIURETANO USO RUDO  
 COLOR AZUL 8,108.40 51110006 SILLÓN CUERPO DE MADERA SOLIDA DE ROSA MORADA DE 1 1/2 PULGADAS,  
 RESPALDO Y ASIENTO DE ESPUMA DE POLIURETANO USO RUDO COLOR AZUL 8,108.40 51110007 SILLÓN  
 INDIVIDUAL, CUERPO DE ACERO DE PTR DE 1/2 ROLADO PINTURA ELECTROSTÁTICA, ASIENTO COLOR AMARILLO  
 9,164.00 51110008 SILLÓN INDIVIDUAL, CUERPO DE ACERO DE PTR DE 1/2 ROLADO PINTURA ELECTROSTÁTICA,  
 ASIENTO COLOR AMARILLO 9,164.00 51110009 SILLÓN INDIVIDUAL, CUERPO DE ACERO DE PTR DE 1/2 ROLADO  
 PINTURA ELECTROSTÁTICA, ASIENTO COLOR AMARILLO 9,164.00 51110010 SILLÓN INDIVIDUAL, CUERPO DE  
 ACERO DE PTR DE 1/2 ROLADO PINTURA ELECTROSTÁTICA, ASIENTO COLOR AMARILLO 9,164.00 51110011 SILLON  
 INDIVIDUAL, CUERPO DE MADERA DE ENCINO AMERICANO ENTINTADO NOGAL, COJÍN AZUL 6,960.00 51110012  
 SILLON INDIVIDUAL, CUERPO DE MADERA DE ENCINO AMERICANO ENTINTADO NOGAL, COJÍN AZUL 6,960.00  
 51110013 SILLON INDIVIDUAL, CUERPO DE MADERA DE ENCINO AMERICANO ENTINTADO NOGAL, COJÍN AZUL  
 6,960.00 51110014 SILLON INDIVIDUAL, CUERPO DE MADERA DE ENCINO AMERICANO ENTINTADO NOGAL, COJÍN  
 AZUL 6,960.00 51110015 JUEGO DE JARDIN VISTA 3 PIEZAS COMPUESTO POR 2 BANCAS CON ASIENTOS  
 ACOJINADOS DE MIMBRE Y UNA MESA CON UN ORIFICIO AL CENTRO PARA INTRODUCIR SOMBRILLA 17,690.00  
 51110016 JUEGO DE JARDIN VISTA 3 PIEZAS COMPUESTO POR 2 BANCAS CON ASIENTOS ACOJINADOS DE MIMBRE  
 Y UNA MESA CON UN ORIFICIO AL CENTRO PARA INTRODUCIR SOMBRILLA 17,690.00 52110001 INTERFAZ DE  
 AUDIO USB DE 8 CANALES 9,943.52 52110002 CÁMARA DEPORTIVA MAX 360 NEGRO 11,581.44 52110003  
 CÁMARA DEPORTIVA MAX 360 NEGRO 11,581.44 52110004 CÁMARA FORMATO APS-C CON SENSOR CMOS DE  
 18MP Y PROCESADOR DIGIC 4+, DISPARO CONTINUO DE 3 CUADROS POR SEGUNDO Y GRABA EN VIDEO FULL HD  
 8,959.84 52110005 CÁMARA FORMATO APS-C CON SENSOR CMOS DE 18MP Y PROCESADOR DIGIC 4+, DISPARO  
 CONTINUO DE 3 CUADROS POR SEGUNDO Y GRABA EN VIDEO FULL HD 8,959.84 52110006 CÁMARA FORMATO  
 APS-C CON SENSOR CMOS DE 18MP Y PROCESADOR DIGIC 4+, DISPARO CONTINUO DE 3 CUADROS POR SEGUNDO

Y GRABA EN VIDEO FULL HD 8,959.84 52110007 CÁMARA FORMATO APS-C CON SENSOR CMOS DE 18MP Y PROCESADOR DIGIC 4+, DISPARO CONTINUO DE 3 CUADROS POR SEGUNDO Y GRABA EN VIDEO FULL HD 8,959.84

52110008 CÁMARA FORMATO APS-C CON SENSOR CMOS DE 18MP Y PROCESADOR DIGIC 4+, DISPARO CONTINUO DE 3 CUADROS POR SEGUNDO Y GRABA EN VIDEO FULL HD 8,959.84 52910001 BARRA DE BALLET MOVIL DE MADERA SOLIDA DE ENCINO 2 PULGADAS Y TUBULAR DE ACERO 23,200.00 52910002 TEST OLLINOIS DE APTITUDES PSICOLINGÜÍSTICAS 13,429.99 52910003 LA ESCALA DE OBSERVACIÓN PARA EL DIAGNÓSTICO DEL AUTISMO - 2 (ADOS-2) 129,500.00 52910004 ESCALA WECHSLER DE INTELIGENCIA PARA ADULTOS WAIS-IV 11,770.00 52910005 ESCALA WECHSLER DE INTELIGENCIA PARA LOS NIVELES PRE ESCOLAR Y PRIMARIO III WPPSI-II 12,844.99 51910011 HORNO VERTICAL DE 6 CHAROLAS DE CONVECCION CON TERMOSTATO, DE ACERO INOXIDABLE QUE INCLUYA INSTALACIÓN 95,700.00 51110017 MESA TRABAJO, ISLA ACERO INOXIDABLE DE 1.13 x 2.93 METROS, CON UNA ALTURA DE .90 METROS, ACERO INOXIDABLE C-18 CON REFUERZOS BAJO CUBIERTA ESMALTADA GRIS 8,468.00 51110018 MESA TRABAJO, ISLA ACERO INOXIDABLE DE 1.13 x 2.93 METROS, CON UNA ALTURA DE .90 METROS, ACERO INOXIDABLE C-18 CON REFUERZOS BAJO CUBIERTA ESMALTADA GRIS 8,468.00 51110019 MESA TRABAJO, ISLA ACERO INOXIDABLE DE 1.13 x 2.93 METROS, CON UNA ALTURA DE .90 METROS, ACERO INOXIDABLE C-18 CON REFUERZOS BAJO CUBIERTA ESMALTADA GRIS 8,468.00 51110020 MESA TRABAJO, ISLA ACERO INOXIDABLE DE 1.13 x 2.93 METROS, CON UNA ALTURA DE .90 METROS, ACERO INOXIDABLE C-18 CON REFUERZOS BAJO CUBIERTA ESMALTADA GRIS 8,468.00 51110021 MESA TRABAJO, ISLA ACERO INOXIDABLE DE 1.13 x 2.93 METROS, CON UNA ALTURA DE .90 METROS, ACERO INOXIDABLE C-18 CON REFUERZOS BAJO CUBIERTA ESMALTADA GRIS 8,468.00 51110022 MESA TRABAJO, ISLA ACERO INOXIDABLE DE 1.13 x 2.93 METROS, CON UNA ALTURA DE .90 METROS, ACERO INOXIDABLE C-18 CON REFUERZOS BAJO CUBIERTA ESMALTADA GRIS 8,468.00 51110023 RECEPCION CON AREA DE TRABAJO PARA 2 PERSONAS DE 2.70 MTS FONDO DE .60 MTS Y ALTO DE 1.15 MTS CON SEMICUBIERTA DE .25 MTS EN MELAMINA COLOR FRESNO BRUMA 15,370.00 51910012 PANTALLA DE 50 PULGADAS LED 4K SMART TV 9,083.86 51910013 PANTALLA DE 50 PULGADAS LED 4K SMART TV 9,083.85 52110009 PROYECTOR 3600 LUMENES XGA 1024 X 768, CON BOCINAS COLOR BLANCO 16,659.92 52110010 PROYECTOR 3600 LUMENES XGA 1024 X 768, CON BOCINAS COLOR BLANCO 16,659.92 52310001 CAMARA PROFESIONAL T7 C/18-55 MM, PARA PRINCIPIANTES 13,223.85 52310002 CAMARA PROFESIONAL T7 C/18-55 MM, PARA PRINCIPIANTES 13,223.85 52310003 CAMARA PROFESIONAL T7 C/18-55 MM, PARA PRINCIPIANTES 13,223.85 52910001 BATTELLE, INVENTARIO DE DESARROLLADOR, AUTOR J. NEWBORG Y OTROS ADAPTADORES 14,279.99 52910002 BANCO DE ACERO INOXIDABLE DE 170 CM LARGO X 60 CM ALTO X 40 CM ANCHO 8,144.36 52910006 KIT PEQUE 11 PIEZAS MATERIAL VINIL 2 RODILLOS, 1 TRIANGULO, 2 POSTES, 1 COLCHONETA, 1 COJIN, 1 ESCALERA 6,996.49 52910007 MESA DE PICNIC INCLUYENTE PARA 6 PERSONAS 1.95 X 1.40 X 0.80 CM 19,488.00 52910008 PARED DIDACTICA DE PELOTAS SECCION ABC DE 120 DE ALTO X 80 DE FRENTE X 40 DE FONDO, INCLUYE 100 PELOTAS 3,102.40 52910009 PARED DIDACTICA DE PELOTAS SECCION ABC DE 120 DE ALTO X 80 DE FRENTE X 40 DE FONDO, INCLUYE 100 PELOTAS 3,102.39 52910010 CAMINADORA 100 W VELOCIDAD MÁXIMA 16 KM/HR, POTENCIA DE 2.5 HP, DISPONE DE 3 POSICIONES CON 12 PROGRAMAS PREESTABLECIDOS, INCLUYE MONITOREO DE FRECUENCIA CARDIACA 16,228.40 52910011 ESTACION THERABAND 2 PISTAS DE PARED DE ALUMINIO ANODIZADO DE 42" CON CONEXIONES DE RIEL DESLIZANTE 46,550.80 54110001 NISSAN VERSA 4 PUERTAS, MOTOR 1.6 LTS, TRANSMISION MANUAL, AIRE ACONDICIONADO, COLOR BLANCO 254,900.00 54110002 NISSAN VERSA 4 PUERTAS, MOTOR 1.6 LTS, TRANSMISION MANUAL, AIRE ACONDICIONADO, COLOR BLANCO 254,900.00 51110024 LIBRERO TIPO ESCALERA DE MELAMINA, 230 CMS DE ANCHO X 170 CMS ALTO X 30 CMS FONDO, CON 5 DIVISIONES DE 34 CMS ALTO X 5 DIVISIONES DE 46 CMS ANCHO 16,530.00 51110025 LIBREROS ESTRUCTURA TUBULAR DE 3/4, REPISAS DE LISTON DE PINO DE 15 MM, ENTREPAÑOS TAPADOS COLOR MADERA NATURAL, BARNIZADO 87,290.00 51110026 LIBREROS FORMA CASITA DE MELAMINA 1.50 ANCHO X 1.80 ALTO X 50 CMS DE PROFUNDIDAD 16,298.00 51110027 LIBREROS FORMA CASITA DE MELAMINA 1.50 ANCHO X 1.80 ALTO X 50 CMS DE PROFUNDIDAD 16,298.00 51110028 LIBREROS FORMA CASITA DE MELAMINA 1.50 ANCHO X 1.80 ALTO X 50 CMS DE PROFUNDIDAD 16,298.00 51110029 LIBRERO MEDIA LUNA MELAMINA 80 CMS ALTURA X 300 CMS LARGO X 30 CMS PROFUNDIDAD CON DIVISIONES DE 40 CMS 60,540.40 51110030 LIBRERO 2.5 MTS ANCHO X 1.5 MTS ALTO X 30 CMS DE PROFUNDIDAD DE MELAMINA 15,370.00 51110031 LIBRERO 2.5 MTS ANCHO X 1.5 MTS ALTO X 30 CMS DE PROFUNDIDAD DE MELAMINA 15,370.00 51110032 LIBRERO ESTRUCTURA TUBULAR DE 3/4, PINTADO DE NEGRO Y REPISAS DE LISTON DE PINO DE 15 MM, ENTREPAÑOS TAPADOS, COLOR MADERA NATURAL Y LA

HERRERIA DE COLOR NEGRO MEDIDAS 5.60 MTS DE LARGO X 2.50 MTS DE ALTO X 50 CMS DE PROFUNDIDAD 90,422.00 51110033 GABINETE METÁLICO DOS PUERTAS ABATIBLES CON UN PELDAÑO INTERIOR, CHAPA Y 2 JUEGOS DE LLAVES, PATAS METÁLICAS RECTANGULARES DE 1.80 LARGO X 1 MT ALTURA X 60 CMS ANCHO 9,396.00 51110034 GABINETE METÁLICO DOS PUERTAS ABATIBLES CON UN PELDAÑO INTERIOR, CHAPA Y 2 JUEGOS DE LLAVES, PATAS METÁLICAS RECTANGULARES DE 1.80 LARGO X 1 MT ALTURA X 60 CMS ANCHO 9,396.00 51110035 GABINETE METÁLICO DOS PUERTAS ABATIBLES CON UN PELDAÑO INTERIOR, CHAPA Y 2 JUEGOS DE LLAVES, PATAS METÁLICAS RECTANGULARES DE 1.80 LARGO X 1 MT ALTURA X 60 CMS ANCHO 9,396.00 51110036 GABINETE METÁLICO DOS PUERTAS ABATIBLES CON UN PELDAÑO INTERIOR, CHAPA Y 2 JUEGOS DE LLAVES, PATAS METÁLICAS RECTANGULARES DE 1.80 LARGO X 1 MT ALTURA X 60 CMS ANCHO 9,396.00 51210001 CLOSET DE MELAMINA DE 1.20 X 2.13 11,716.03 51210002 SOFA INDIVIDUAL CON RESPALDO CAPITONADO ESTILO VINTAGE, TAPIZADO EN LINO, ALTURA 104 CMS, ANCHO 76 CMS, ASIENTO 55 CMS. 9,918.00 51910015 REFRIGERADOR VERTICAL 1 PUERTA 20 PIES CUBICOS, PARRILAS DE ACERO, CONTROL MULTIFUNCIONAL CON MODO NOCTURNO, MODELO VR20 27,384.00 51910017 TARJA DE ACERO INOXIDABLE DE 1 MT X 70 X 90 ALTURA 22,968.00 51910018 ESTACIÓN RECICLAJE BASURA 4 BOTES, 80 LTS, BALANCIN LATERAL, ESTRUCTURA DE METAL, 4 BOTES PLÁSTICOS DE 80 LTS. DE CAPACIDAD CADA UNO CON TAPA BALANCIN LATERAL, COLORES GRIS, VERDE, AZUL Y CAPUCHINO 11,600.00 51910019 ESTACIÓN RECICLAJE BASURA 4 BOTES, 80 LTS, BALANCIN LATERAL, ESTRUCTURA DE METAL, 4 BOTES PLÁSTICOS DE 80 LTS. DE CAPACIDAD CADA UNO CON TAPA BALANCIN LATERAL, COLORES GRIS, VERDE, AZUL Y CAPUCHINO 11,600.00 51910020 MESA DE TRABAJO CON REPISA Y PISO DE ACERO INOXIDABLE MEDIDAS 2.7 MTS DE LARGO POR .70 MTS DE ANCHO 23,125.76 51910021 MESA DE TRABAJO CON REPISA Y PISO DE ACERO INOXIDABLE MEDIDAS 2.7 MTS DE LARGO POR .70 MTS DE ANCHO 23,125.76 51910022 MESA DE TRABAJO CON REPISA Y PISO DE ACERO INOXIDABLE MEDIDAS 3.7 MTS DE LARGO POR .70 MTS DE ANCHO 31,411.64 51910023 PANTALLA DE PROYECCIÓN ELÉCTRICA ALTO CONTRASTE 120 PULGADAS (3.05 MTS) CON CONTROL REMOTO, FORMATO HD 16:9, 4K 3D HD READY 6,320.84 51910024 PANTALLA DE PROYECCIÓN ELÉCTRICA ALTO CONTRASTE 80 PULGADAS (2.03 MTS) CON CONTROL REMOTO, FORMATO HD 16:9 4K 3D HD READY 5,102.84 51910025 PANTALLA DE PROYECCIÓN ELÉCTRICA ALTO CONTRASTE 80 PULGADAS (2.03 MTS) CON CONTROL REMOTO, FORMATO HD 16:9 4K 3D HD READY 5,102.84 52910011 GABINETE EMPOTRADO A PARED CON PUERTA DE MELAMINA 1 MT ANCHO X 50 CMS ALTO X 60 CMS PROFUNDIDAD CON DOS ENTREPAÑOS 5,162.00 52910012 GABINETE EMPOTRADO A PARED CON PUERTA DE MELAMINA 1 MT ANCHO X 50 CMS ALTO X 60 CMS PROFUNDIDAD CON DOS ENTREPAÑOS 5,162.00 52910013 GABINETE EMPOTRADO A PARED CON PUERTA DE MELAMINA 1 MT ANCHO X 50 CMS ALTO X 60 CMS PROFUNDIDAD CON DOS ENTREPAÑOS 5,162.00 52910014 MESA DE PIC NIC PLASTIMADERA CON MEDIDAS DE 1.70 CMS DE LARGO X 150 CMS DE ANCHO X 90 CMS ALTO 9,860.00 52910015 MESA DE PIC NIC PLASTIMADERA CON MEDIDAS DE 1.70 CMS DE LARGO X 150 CMS DE ANCHO X 90 CMS ALTO 9,860.00 52910017 ESTRUCTURA DE METAL CON LAMINAS DE MELAMINA 2.30 MTS LARGO X 2.00 MTS ALTO X 60 CMS ANCHO, DOS DIVISIONES EN LA PARTE ALTA DE 4 1.15 MTS CADA UNA, ESCALERA LATERAL CON ESCALONES DE 20 CMS 44,660.00 52910018 PILAR DE MADERA DE 4 MTS DE ALTO Y 30 CMS DE DIÁMETRO, CON MESA ADHERIDA AL PILAR DE 50 CMS DE ANCHO Y 6 BANCOS DE ACERO INOXIDABLE CON PATAS DE TUBO REDONDO 55,448.00 52910019 BANCAS DE MELAMINA CON ALMACENAMIENTO DEBAJO DE VENTANAS DE 2.20 CMS DE LARGO X 40 CMS ANCHO X 40 CMS DE ALTO 11,547.80 52910020 BANCAS DE MELAMINA CON ALMACENAMIENTO DEBAJO DE VENTANAS DE 2.20 CMS DE LARGO X 40 CMS ANCHO X 40 CMS DE ALTO 11,547.80 52910021 BARRA CON 3 CAJONERAS DE MELAMINA EMPOTRADA, CON SEPARACIÓN ENTRE CADA CAJONERA DE 1.13 MTS. 18,558.84 52910022 CLOSET SIN PUERTA DIVIDIDO EN CINCO SECCIONES 57,998.40 52910023 MESA DE PIC NIC INCLUYENTE PARA 6 PERSONAS DE 1.95 X 1.40 X .80 MTS. 19,488.00 51310001 ESCULTURA DE ACERO, ACABADO RECUBRIMIENTO PINTURA ELECTROSTÁTICA AZUL (DIMENSIONES 200 X 100 X 90 CMS) 13,630.00 51310002 ESCULTURA DE ACERO, ACABADO RECUBRIMIENTO PINTURA ELECTROSTÁTICA AZUL (DIMENSIONES 200 X 100 X 90 CMS) 13,630.00 51910027 CONGELADOR HORIZONTAL TIPO COFRE, 1 PUERTA, DE 7 PIES CUBICOS CON DRENAJE DE DESCONGELACIÓN 9,882.27 51910028 CONGELADOR HORIZONTAL TIPO COFRE, 1 PUERTA, DE 7 PIES CUBICOS CON DRENAJE DE DESCONGELACIÓN 9,882.27 51910029 CONGELADOR HORIZONTAL TIPO COFRE, 1 PUERTA, DE 7 PIES CUBICOS CON DRENAJE DE DESCONGELACIÓN 9,882.27 51910030 CONGELADOR HORIZONTAL TIPO COFRE, 1 PUERTA, DE 7 PIES CUBICOS CON DRENAJE DE DESCONGELACIÓN 9,882.27 51910031 HORNO PANADERO TIPO GAVETA, CON 4 CHAROLAS, 2 VENTANAS DE VIDRIO, TERMOMETRO, VALVULA CONTROL DE CALOR Y REGULADOR

PARA CONECTARLO A GAS LP 34,750.70 51110037 GABINETE METÁLICO UNIVERSAL, CON ENTREPAÑOS DESMONTABLES, CON SOPORTES DE CHAROLA EN FORMA DE LENGÜETA, PARA SOPORTAR CHAROLA CON 8 NIVELES DE 15 CM DE SEPARACION, DE 180 CM X 87 CM X 39 CM DE PROFUNDIDAD 8,885.60 51110038 GABINETE METÁLICO UNIVERSAL, CON ENTREPAÑOS DESMONTABLES, CON SOPORTES DE CHAROLA EN FORMA DE LENGÜETA, PARA SOPORTAR CHAROLA CON 8 NIVELES DE 15 CM DE SEPARACION, DE 180 CM X 87 CM X 39 CM DE PROFUNDIDAD 8,885.60 51510001 SWITCH UBIQUITI NETWORKS GIGABIT ETHERNET UNIFI, 24 PUERTOS PoE+, 2 PUERTOS SFP, 52 GBITS/S - GESTIONADO 10,951.55 51510002 COMPUTADORA DE ESCRITORIO COMPLETA, PROCESADOR CORE i3/i5 O EQUIVALENTE, 8 GB EN RAM, SSD 256 GB, MONITOR DE 21", ETHERNET LAN (RJ45), WIFI 802.11AC, WINDOWS 10 PRO 15,292.28 51510003 COMPUTADORA DE ESCRITORIO COMPLETA, PROCESADOR CORE i3/i5 O EQUIVALENTE, 8 GB EN RAM, SSD 256 GB, MONITOR DE 21", ETHERNET LAN (RJ45), WIFI 802.11AC, WINDOWS 10 PRO 15,292.28 51510004 COMPUTADORA DE ESCRITORIO COMPLETA, PROCESADOR CORE i3/i5 O EQUIVALENTE, 8 GB EN RAM, SSD 256 GB, MONITOR DE 21", ETHERNET LAN (RJ45), WIFI 802.11AC, WINDOWS 10 PRO 15,292.28 51510005 COMPUTADORA DE ESCRITORIO COMPLETA, PROCESADOR CORE i3/i5 O EQUIVALENTE, 8 GB EN RAM, SSD 256 GB, MONITOR DE 21", ETHERNET LAN (RJ45), WIFI 802.11AC, WINDOWS 10 PRO 15,292.28 51510006 COMPUTADORA DE ESCRITORIO COMPLETA, PROCESADOR CORE i3/i5 O EQUIVALENTE, 8 GB EN RAM, SSD 256 GB, MONITOR DE 21", ETHERNET LAN (RJ45), WIFI 802.11AC, WINDOWS 10 PRO 15,292.28 51510007 COMPUTADORA DE ESCRITORIO COMPLETA, PROCESADOR CORE i3/i5 O EQUIVALENTE, 8 GB EN RAM, SSD 256 GB, MONITOR DE 21", ETHERNET LAN (RJ45), WIFI 802.11AC, WINDOWS 10 PRO 15,292.28 51510008 COMPUTADORA DE ESCRITORIO COMPLETA, PROCESADOR CORE i3/i5 O EQUIVALENTE, 8 GB EN RAM, SSD 256 GB, MONITOR DE 21", ETHERNET LAN (RJ45), WIFI 802.11AC, WINDOWS 10 PRO, MARCA RECONOCIDA INTERNACIONALMENTE 12,381.84 51510009 COMPUTADORA DE ESCRITORIO COMPLETA, PROCESADOR CORE i3/i5 O EQUIVALENTE, 8 GB EN RAM, SSD 256 GB, MONITOR DE 21", ETHERNET LAN (RJ45), WIFI 802.11AC, WINDOWS 10 PRO, MARCA RECONOCIDA INTERNACIONALMENTE 12,381.84 51510010 COMPUTADORA DE ESCRITORIO COMPLETA, PROCESADOR CORE i3/i5 O EQUIVALENTE, 8 GB EN RAM, SSD 256 GB, MONITOR DE 21", ETHERNET LAN (RJ45), WIFI 802.11AC, WINDOWS 10 PRO, MARCA RECONOCIDA INTERNACIONALMENTE 12,381.84 51510011 COMPUTADORA DE ESCRITORIO COMPLETA, PROCESADOR CORE i3/i5 O EQUIVALENTE, 8 GB EN RAM, SSD 256 GB, MONITOR DE 21", ETHERNET LAN (RJ45), WIFI 802.11AC, WINDOWS 10 PRO, MARCA RECONOCIDA INTERNACIONALMENTE 12,381.84 51510012 COMPUTADORA DE ESCRITORIO COMPLETA, PROCESADOR CORE i3/i5 O EQUIVALENTE, 8 GB EN RAM, SSD 256 GB, MONITOR DE 21", ETHERNET LAN (RJ45), WIFI 802.11AC, WINDOWS 10 PRO, MARCA RECONOCIDA INTERNACIONALMENTE 12,381.84 51510013 COMPUTADORA DE ESCRITORIO COMPLETA, PROCESADOR CORE i3/i5 O EQUIVALENTE, 8 GB EN RAM, SSD 256 GB, MONITOR DE 21", ETHERNET LAN (RJ45), WIFI 802.11AC, WINDOWS 10 PRO, MARCA RECONOCIDA INTERNACIONALMENTE 12,381.84 51510014 COMPUTADORA DE ESCRITORIO COMPLETA, PROCESADOR CORE i3/i5 O EQUIVALENTE, 8 GB EN RAM, SSD 256 GB, MONITOR DE 21", ETHERNET LAN (RJ45), WIFI 802.11AC, WINDOWS 10 PRO, MARCA RECONOCIDA INTERNACIONALMENTE 12,381.84 51510015 COMPUTADORA DE ESCRITORIO COMPLETA, PROCESADOR CORE i3/i5 O EQUIVALENTE, 8 GB EN RAM, SSD 256 GB, MONITOR DE 21", ETHERNET LAN (RJ45), WIFI 802.11AC, WINDOWS 10 PRO, MARCA RECONOCIDA INTERNACIONALMENTE 12,381.84 51510016 COMPUTADORA DE ESCRITORIO COMPLETA, PROCESADOR CORE i3/i5 O EQUIVALENTE, 8 GB EN RAM, SSD 256 GB, MONITOR DE 21", ETHERNET LAN (RJ45), WIFI 802.11AC, WINDOWS 10 PRO, MARCA RECONOCIDA INTERNACIONALMENTE 12,381.84 51510017 COMPUTADORA DE ESCRITORIO COMPLETA, PROCESADOR CORE i3/i5 O EQUIVALENTE, 8 GB EN RAM, SSD 256 GB, MONITOR DE 21", ETHERNET LAN (RJ45), WIFI 802.11AC, WINDOWS 10 PRO, MARCA RECONOCIDA INTERNACIONALMENTE 12,381.84 51510018 COMPUTADORA DE ESCRITORIO COMPLETA, PROCESADOR CORE i3/i5 O EQUIVALENTE, 8 GB EN RAM, SSD 256 GB, MONITOR DE 21", ETHERNET LAN (RJ45), WIFI 802.11AC, WINDOWS 10 PRO, MARCA RECONOCIDA INTERNACIONALMENTE 12,381.84 51510019 COMPUTADORA DE ESCRITORIO COMPLETA, PROCESADOR CORE i3/i5 O EQUIVALENTE, 8 GB EN RAM, SSD 256 GB, MONITOR DE 21", ETHERNET LAN (RJ45), WIFI 802.11AC, WINDOWS 10 PRO, MARCA RECONOCIDA INTERNACIONALMENTE 12,381.84 51510020 COMPUTADORA DE ESCRITORIO COMPLETA, PROCESADOR CORE i3/i5 O EQUIVALENTE, 8 GB EN RAM, SSD 256 GB, MONITOR DE 21", ETHERNET LAN (RJ45), WIFI 802.11AC, WINDOWS 10 PRO, MARCA RECONOCIDA INTERNACIONALMENTE 12,381.84 51510021 COMPUTADORA DE ESCRITORIO COMPLETA, PROCESADOR CORE i3/i5 O EQUIVALENTE, 8 GB EN RAM, SSD 256 GB, MONITOR DE 21",







51510065 COMPUTADORA DE ESCRITORIO, PROCESADOR CORE I5, 8 GB EN RAM, SSD 250 GB, MONITOR DE 21.5", WINDOWS 10 12,381.84 51510066 COMPUTADORA DE ESCRITORIO, PROCESADOR CORE I5, 8 GB EN RAM, SSD 250 GB, MONITOR DE 21.5", WINDOWS 10 12,381.84 51510067 LAP TOP 8GB RAM, 256 GB DISCO DURO, PANTALLA 14", WINDOWS 10 PRO 13,184.56 51910032 MAQUINA RECTA, MOTOR DE 110/220V, DIRECT DRIVE DE ALTA VELOCIDAD 4,000 RPM, VELOCIDAD REGULABLE, POSICIONADOR DE AGUJA AUTOMATICO, TABLÓN BLANCO DE FORMICA 10,196.40 51910033 MAQUINA RECTA, MOTOR DE 110/220V, DIRECT DRIVE DE ALTA VELOCIDAD 4,000 RPM, VELOCIDAD REGULABLE, POSICIONADOR DE AGUJA AUTOMATICO, TABLÓN BLANCO DE FORMICA 10,196.40 51910034 MAQUINA RECTA, MOTOR DE 110/220V, DIRECT DRIVE DE ALTA VELOCIDAD 4,000 RPM, VELOCIDAD REGULABLE, POSICIONADOR DE AGUJA AUTOMATICO, TABLÓN BLANCO DE FORMICA 10,196.40 51910035 MAQUINA OVER LOCK DE 4 HILOS, ELECTRICA, VELOCIDAD REGULABLE, MOTOR DIRECT DRIVE HASTA 5,000 RPM, VOLTAJE DE 110V, TABLON BLANCO FORMICA 13,108.00 51910036 REFRIGERADOR DE 14 PIES CON CONGELADOR SUPERIOR, COLOR GRAFITO, AHORRADOR DE ENERGIA, COMPRESOR SMART INVERTER, DESPACHADOR DE AGUA, CAJÓN PARA FRUTAS Y VERDURAS 14,614.84 51910037 REFRIGERADOR INDUSTRIAL 26 PIES, 2 PUERTAS DE VIDRIO, ILUMINACIÓN LED, CONDENSADOR DE BAJO MANTENIMIENTO, CONTROL INTELIGENTE DE FUNCIONES, MOTOR CON VENTILADOR ELECTRONICO 34,753.60 51910038 REFRIGERADOR VERTICAL DE 2 PUERTAS DE CRISTAL TEMPLADO, 42 PIES, PISO DE ACERO INOXIDABLE, ILUMINACION LED EN PUERTAS, CONTROL DE TEMPERATURA INTELIGENTE, GAS ARGON ENTRE CRISTALES, CON TERMOMETRO DIGITAL, 8 A 10 PARRILLAS DE ALAMBRE REFORZADO 46,397.68 51910039 REFRIGERADOR VERTICAL DE 2 PUERTAS DE CRISTAL TEMPLADO, 42 PIES, PISO DE ACERO INOXIDABLE, ILUMINACION LED EN PUERTAS, CONTROL DE TEMPERATURA INTELIGENTE, GAS ARGON ENTRE CRISTALES, CON TERMOMETRO DIGITAL, 8 A 10 PARRILLAS DE ALAMBRE REFORZADO 46,397.68 51910040 HORNO DE MICROONDAS INDUSTRIAL, DISPLAY DIGITAL, COLOR ACERO, RECUBRIMIENTO EASY CLEAN O SIMILAR SIN PLATO GIRATORIO 11,124.40 51910041 CONTENEDOR PARA BASURA, FABRICADO EN POLIETILENO DE ALTA DENSIDAD (PEHD), DIMENSIONES 125 X 108 X 133 CMS, CON CAPACIDAD DE 1100 LITROS/ 510 KILOS, CON TAPA ABATIBLE, CON CUATRO RUEDAS, PESO APROXIMADO DE 50 KILOS 14,255.29 51910042 CONTENEDOR PARA BASURA, FABRICADO EN POLIETILENO DE ALTA DENSIDAD (PEHD), DIMENSIONES 125 X 108 X 133 CMS, CON CAPACIDAD DE 1100 LITROS/ 510 KILOS, CON TAPA ABATIBLE, CON CUATRO RUEDAS, PESO APROXIMADO DE 50 KILOS 14,255.29 51910043 CONTENEDOR PARA BASURA, FABRICADO EN POLIETILENO DE ALTA DENSIDAD (PEHD), DIMENSIONES 125 X 108 X 133 CMS, CON CAPACIDAD DE 1100 LITROS/ 510 KILOS, CON TAPA ABATIBLE, CON CUATRO RUEDAS, PESO APROXIMADO DE 50 KILOS 14,255.29 51910044 CONTENEDOR PARA BASURA, FABRICADO EN POLIETILENO DE ALTA DENSIDAD (PEHD), DIMENSIONES 125 X 108 X 133 CMS, CON CAPACIDAD DE 1100 LITROS/ 510 KILOS, CON TAPA ABATIBLE, CON CUATRO RUEDAS, PESO APROXIMADO DE 50 KILOS 14,255.29 51910045 CONTENEDOR PARA BASURA, FABRICADO EN POLIETILENO DE ALTA DENSIDAD (PEHD), DIMENSIONES 125 X 108 X 133 CMS, CON CAPACIDAD DE 1100 LITROS/ 510 KILOS, CON TAPA ABATIBLE, CON CUATRO RUEDAS, PESO APROXIMADO DE 50 KILOS 14,255.29 51910046 CONTENEDOR PARA BASURA, FABRICADO EN POLIETILENO DE ALTA DENSIDAD (PEHD), DIMENSIONES 125 X 108 X 133 CMS, CON CAPACIDAD DE 1100 LITROS/ 510 KILOS, CON TAPA ABATIBLE, CON CUATRO RUEDAS, PESO APROXIMADO DE 50 KILOS 14,255.29 51910047 CONTENEDOR PARA BASURA, FABRICADO EN POLIETILENO DE ALTA DENSIDAD (PEHD), DIMENSIONES 125 X 108 X 133 CMS, CON CAPACIDAD DE 1100 LITROS/ 510 KILOS, CON TAPA ABATIBLE, CON CUATRO RUEDAS, PESO APROXIMADO DE 50 KILOS 14,255.29 51910048 CONTENEDOR PARA BASURA, FABRICADO EN POLIETILENO DE ALTA DENSIDAD (PEHD), DIMENSIONES 125 X 108 X 133 CMS, CON CAPACIDAD DE 1100 LITROS/ 510 KILOS, CON TAPA ABATIBLE, CON CUATRO RUEDAS, PESO APROXIMADO DE 50 KILOS 14,255.29 51910049 CONTENEDOR PARA BASURA, FABRICADO EN POLIETILENO DE ALTA DENSIDAD (PEHD), DIMENSIONES 125 X 108 X 133 CMS, CON CAPACIDAD DE 1100 LITROS/ 510 KILOS, CON TAPA ABATIBLE, CON CUATRO RUEDAS, PESO APROXIMADO DE 50 KILOS 14,255.29 51910050 CONTENEDOR PARA BASURA, FABRICADO EN POLIETILENO DE ALTA DENSIDAD (PEHD), DIMENSIONES 125 X 108 X 133 CMS, CON CAPACIDAD DE 1100 LITROS/ 510 KILOS, CON TAPA ABATIBLE, CON CUATRO RUEDAS, PESO APROXIMADO DE 50 KILOS 14,255.29 51910051 CONTENEDOR PARA BASURA, FABRICADO EN POLIETILENO DE ALTA DENSIDAD (PEHD), DIMENSIONES 125 X 108 X 133 CMS, CON CAPACIDAD DE 1100 LITROS/ 510 KILOS, CON TAPA ABATIBLE, CON CUATRO RUEDAS, PESO APROXIMADO DE 50 KILOS 14,255.29 51910052 CONTENEDOR PARA BASURA, FABRICADO EN POLIETILENO DE ALTA DENSIDAD (PEHD), DIMENSIONES 125 X 108 X 133 CMS, CON CAPACIDAD DE 1100 LITROS/ 510 KILOS, CON TAPA ABATIBLE, CON CUATRO RUEDAS, PESO APROXIMADO DE 50 KILOS 14,255.29 51910053 CONTENEDOR PARA BASURA, FABRICADO

EN POLIETILENO DE ALTA DENSIDAD (PEHD), DIMENSIONES 125 X 108 X 133 CMS, CON CAPACIDAD DE 1100 LITROS/ 510 KILOS, CON TAPA ABATIBLE, CON CUATRO RUEDAS, PESO APROXIMADO DE 50 KILOS 14,255.24  
51910054 REFRIGERADOR 14 PIES, CON CONGELADOR SUPERIOR COLOR GRAFITO, AHORRADOR DE ENERGIA, COMPRESOR SMART INVERTER, DESPACHADOR DE AGUA, CAJON PARA FRUTAS Y VERDURAS 12,713.25 51910055  
BASCULA DE PLATAFORMA PLEGABLE BAPCA 500 KILOS, PLATAFORMA DE ACERO AL CARBONO DE 50 X 60 CMS CON SUPERFICIE ANTIDERRAPANTE. 8,734.80 51910056 CONTENEDOR DE POLIETILENO DE 770 LITROS 12,101.42  
51910057 CONTENEDOR DE POLIETILENO DE 770 LITROS 12,101.42 52110011 KIT DE CCTV QUE INCLUYE DVR DE 32 CANALES, BALA TURBO HD, DISCO DURO PARA VIDEO VIGILANCIA 3 TB, FUENTE DE ALIMENTACION DE 6 SALIDAS 39,946.92 52110012 SISTEMA DE TEATRO EN CASA 5.1 CANALES, 500 WATTS, BLUETOOTH, ENTRADA HDMI 10,179.00 52110013 SISTEMA DE BOCINAS CON SUBWOOFER, 5.1 CANALES, 500 WATTS RMS 9,465.60 52910024 MESA RECTANGULAR EN MELAMINA 28 MM, BASE METÁLICA DE 2.40 X 1.20 X .75 CENTÍMETROS 7,644.40 52910025 BARRA DE BALLET DE MADERA SOPORTE DE METAL 5 METROS DE LARGO 50 MM DE DIAMETRO Y 1.10 DE ALTURA 33,350.00 52910026 MURO DE ESPEJOS 6 METROS LARGO Y 2.5 METROS DE ALTO 41,504.80 52910027 GRADAS DE MADERA CON CAJONERAS 5 METROS DE LARGO X 2 METROS ANCHO, TRES GRADAS EN TOTAL Y 15 COJINES DE ASIENTO 128,586.00 52910028 CIRCUITO DE CALISTENIA PARA VARIAS EDADES, FABRICADO EN ACERO GALVANIZADO, PINTURA ELECTROSTÁTICA DE 14.2 METROS DE LARGO X 10.10 METROS DE ANCHO Y 2.8 METROS DE ALTO 200,448.00 52910029 CENTROS DE JUEGO, CASA, COLUMPIO Y RESBALADERO CON DISEÑO ESTILO CABAÑA, CON ESCALERA INTEGRADA, ESCALERA DE CUERDA, MURO DE ESCALAR 92,208.40 52910030 CENTROS DE JUEGO, CASA, COLUMPIO Y RESBALADERO CON DISEÑO ESTILO CABAÑA, CON ESCALERA INTEGRADA, ESCALERA DE CUERDA, MURO DE ESCALAR 92,208.40 52910031 CENTROS DE JUEGO, CASA, COLUMPIO Y RESBALADERO CON DISEÑO ESTILO CABAÑA, CON ESCALERA INTEGRADA, ESCALERA DE CUERDA, MURO DE ESCALAR 92,208.40 52910032 CENTROS DE JUEGO, CASA, COLUMPIO Y RESBALADERO CON DISEÑO ESTILO CABAÑA, CON ESCALERA INTEGRADA, ESCALERA DE CUERDA, MURO DE ESCALAR 92,208.40 52910033 CENTROS DE JUEGO, CASA, COLUMPIO Y RESBALADERO CON DISEÑO ESTILO CABAÑA, CON ESCALERA INTEGRADA, ESCALERA DE CUERDA, MURO DE ESCALAR 92,208.40 52910034 CENTROS DE JUEGO, CASA, COLUMPIO Y RESBALADERO CON DISEÑO ESTILO CABAÑA, CON ESCALERA INTEGRADA, ESCALERA DE CUERDA, MURO DE ESCALAR 92,208.40 52910035 CENTROS DE JUEGO, CASA, COLUMPIO Y RESBALADERO CON DISEÑO ESTILO CABAÑA, CON ESCALERA INTEGRADA, ESCALERA DE CUERDA, MURO DE ESCALAR 92,208.40 54210001 PATIN HIDRAULICO ESTÁNDAR CAPACIDAD DE 2 TONELADAS, ESTRUCTURA DE ACERO GRUESO CALIBRE, EQUIPADO CON RUEDAS DE NYLON PARA TARIMA ESTANDAR MOD. PTH50-027-48-N 15,927.84 54210002 PATIN HIDRAULICO ESTÁNDAR CAPACIDAD DE 2 TONELADAS, ESTRUCTURA DE ACERO GRUESO CALIBRE, EQUIPADO CON RUEDAS DE NYLON PARA TARIMA ESTANDAR MOD. PTH50-027-48-N 15,927.84 56710001 HIDROLAVADORA CON PISTOLA DE ALTA PRESIÓN G145Q FULL CONTROL, MOTOR REFRIGERADO POR AGUA, CON FILTRO DE AGUA INTEGRADO 7,982.24

**RELACION DE BIENES INMUEBLES QUE COMPONEN EL PATRIMONIO**

**CÓDIGO DESCRIPCIÓN DEL BIEN VALOR EN LIBROS ESTATUS** 1 LUDOTECA ALEMANIA 1338 Colonia MODERNA \$5'617,549.00 EN PROPIEDAD 2 PARQUE HUNDIDO DE LA CRUZ 2003 Colonia SAN VICENTE \$43'777,066.00 EN PROPIEDAD 3 VILLAS MIRAVALLE JUAN JIMENEZ ROMO 652 Colonia MIRAVALLE \$27'883,720.00 EN PROPIEDAD

**RELACION DE BIENES INMUEBLES EN COMODATO ANEXO 2 A**



MDJ/033/2023  
Asunto: Se proporciona información  
sobre bienes inmuebles

LIC. OLGA MARÍA ESPARZA CAMPA  
DIRECTORA ADMINISTRATIVA  
PRESENTE:

Por este conducto me es grato saludarle y, a su vez, dar contestación a su similar de número MDA/001/2023, para lo cual le informo que se tomaron en cuenta las observaciones a la base de datos sobre el status de los bienes inmuebles del Sistema DIF Guadalajara con la que cuenta esta Dirección. En tal sentido, se eliminaron de la misma los bienes inmuebles siguientes:

- SUB COMITE LA PAZ-HORNOS (Pre Escolar)
- COMEDOR COMUNITARIO CUAUHEMOC
- COMEDOR COMUNITARIO BALCONES DE OBLATOS
- COMEDOR COMUNITARIO HELIODORO HERNANDEZ LOZA
- CAIC OBLATOS
- ALBERGUE SAN JUAN GRANDE

Remito copia de la base de datos actualizada para los fines correspondientes a que haya lugar.

Asimismo, en atención a su solicitud, le remito copia de las escrituras de Lúdic y CADL, así como del contrato de comodato de la Fracción en Unidad Administrativa Prisciliano Sánchez, no sin antes recordarle que los mismos se encuentran a su alcance a través del enlace <https://drive.google.com/drive/folders/15ojankX8Mk8T3-neDmsQGhZ4IDfvj7usp=sharing>, donde podrá encontrar la documentación que solicita.

Ahora bien, en relación con el inmueble destinado para el CAIC LOMAS DEL PARAÍSO, solicito su apoyo a fin de que proporcione información más detallada sobre el bien inmueble respecto del cual solicita información, ya que en nuestra

📍 Eloy de Amparo #2539, col. Lomas de Goivia  
☎ 33 3846 5000 📠 DIFGUADALAJARA 📘 DIFGuadalajara  
🌐 www.difgob.mx





base de datos no obra ningún inmueble identificado con dicho nombre con el cual se pueda relacionar.

Sin más por el momento queda a sus órdenes para cualquier información adicional que requiera al respecto.

ATENTAMENTE  
GUADALAJARA, JALISCO, A 24 DE ENERO DE 2023

LIC. JOSÉ ANTONIO CASTAÑEDA CASTELLANOS  
DIRECTOR JURÍDICO DEL OPD DE LA ADMINISTRACIÓN PÚBLICA  
MUNICIPAL DENOMINADO SISTEMA DIF GUADALAJARA

"322.º AÑO DEL PRIMER CENTENARIO DE LA FUNDACIÓN DEL HERÓICO CUERPO DE BOMBEROS DE GUADALAJARA"

C.º de Archivo  
-SABP

DIF Guadalajara  
DIRECCIÓN JURÍDICA

DIF Guadalajara  
RECIBIDO  
24 ENE. 2023  
DIRECCIÓN ADMINISTRATIVA  
P. SE. Jurídica

📍 Calle de Parra #2539, col. Lomas de Guaymas  
☎ 33 3845 5000 🌐 DIFGUADALAJARA 📘 DIFGUADALAJARA  
🌐 www.dif.gub.gua.mx



CDC	COMODATO	OFICIO	CALLE	CALLE	INCIO	VIGENCIA	ESTADO	COMENTARIOS
CDC 1	COMODATO	OFICIO 434509	CALLE BELISARIO DOMINGUEZ, SAN ERQUINA, CALLE CONCORDIA, FRACCIONAMIENTO LA ESPERANZA, GUADALAJARA, JALISCO	CALLE BELISARIO DOMINGUEZ, NUMERO 2831, ERQUINA CALLE CONCORDIA, FRACCIONAMIENTO LA ESPERANZA, GUADALAJARA, JALISCO	2011/2009	2011/2029	VIGENTE	Contrato de comodato celebrado el 20 de noviembre de 2009, estableciéndose una vigencia de 20 años, para que el CIF GCL posea a título de comodatario el inmueble hasta el 2029. Vigente.
CDC 2	COMODATO	OFICIO 434409	AVENIDA JAVIER MINA Y CALLE FLORENCIO DEL CASTILLO, FRACCIONAMIENTO LA AURORA, GUADALAJARA, JALISCO	AVENIDA JAVIER MINA Y CALLE FLORENCIO DEL CASTILLO, NUMERO 3414, FRACCIONAMIENTO LA AURORA, GUADALAJARA, JALISCO	2011/2009	2011/2029	VIGENTE	Contrato de comodato celebrado el 20 de noviembre de 2009, estableciéndose una vigencia de 20 años, para que el CIF GCL posea a título de comodatario el inmueble hasta el 2029. Vigente.
CDC 3	COMODATO	OFICIO 424509	CALLE SAN DIONISIO Y RAMON BLANCARTE, FRACCIONAMIENTO SANTA MARIA, GUADALAJARA, JALISCO	CALLE SAN DIONISIO Y RAMON BLANCARTE, NUMERO 1431, FRACCIONAMIENTO SANTA MARIA, GUADALAJARA, JALISCO	2011/2009	2011/2029	VIGENTE	Contrato de comodato celebrado el 20 de noviembre de 2009, estableciéndose una vigencia de 20 años, para que el CIF GCL posea a título de comodatario el inmueble hasta el 2029. Vigente.
CDC 4	COMODATO		CALZADA DEL OBRERO E ISMAICO MACHAN, COLONIA SAN MARTIN				EN RENOVACION	Este contrato de comodato con una vigencia de 20 años, establecido en el 20 de noviembre de 2009, estableciéndose una vigencia de 20 años, para que el CIF GCL posea a título de comodatario el inmueble hasta el 2029. Vigente. Se solicitó instrumentación de contrato, mediante comunicado DGD.0226/2017, dirigido a la Síndico Municipal. Se solicitó instrumentación de contrato, mediante comunicado dirigido a la Síndico Municipal. Oficio No. FDJ.014/2021 - 21/SEP/2021. Mediante oficio DGMJDCJCS/01/0009/02021 presentado el 13 de diciembre de 2021 se pidió a Dirección de Patrimonio dictamen de viabilidad. Mediante oficio DGMJDCJCS/01/0009/02022, LA Dirección Jurídica Consultiva informó que el inmueble está pendiente de inscribirse en Catastro Municipal y Registro Público de la Propiedad y de Comercio, por lo que una vez regularizado se continuará con el procedimiento.



CDC 5	COMODATO		CALLE ABRAHAM GONZALEZ, NUMERO 818, COLONIA SAN ISIDRO, GUADALAJARA, JALISCO				EN RENOVACION	Este contrato de comodato con una vigencia de 20 años, vigente hasta 2009 en relación a un inmueble ubicado en Barrio Tercero y Felipe Angeles, en Fraccionamiento Bienes y Cuentas, no obstante el Cargado del Cargo, mediante decreto 16997, de fecha 25 de diciembre de 1997, autorizó la posesión del inmueble por un término de 20 años. Se solicitó instrumentación de contrato, mediante comunicado DGD.0226/2017, dirigido a la Síndico Municipal. NO SE RENOVÓ. Se solicitó instrumentación de contrato, mediante comunicado dirigido a la Síndico Municipal. Oficio No. FDJ.015/2021, 21/SEP/2021. Mediante oficio DGMJDCJCS/01/0009/02021 presentado el 13 de diciembre de 2021 se solicitó a Dirección de Patrimonio dictamen de viabilidad. Con fecha 21 de marzo de 2022 se recibió copia del oficio DGMJDCJCS/01/049/02022, suscrito por la Dirección Jurídica Consultiva a la Dirección.
CDC 6	COMODATO	OFICIO 424609	CONFLUENCIA DE LAS CALLES ALDAMA, AGUSTIN BARRCALAN Y JOSE MARIA VIEIRA, COLONIA SAN ANDRES, GUADALAJARA, JALISCO	CALLE ALDAMA, NUMERO 2670, COLONIA SAN ANDRES, GUADALAJARA, JALISCO	2011/2009	2011/2029	VIGENTE	Contrato de comodato celebrado el 20 de noviembre de 2009, estableciéndose una vigencia de 20 años, para que el CIF GCL posea a título de comodatario el inmueble, autorizado mediante decreto DPA/02/09, por tanto la vigencia de hasta el 2029. Vigente. El inmueble es compartido con la asociación civil CETADE, AC, quien respaldó un plan de ubicación, mediante convenio de colaboración D 1002916. Con fecha 14 de diciembre de 2022 se recibió un oficio DPM/05/0022, del Departamento de Bomberos del Municipio de Guadalajara, mediante el cual se informa la Dirección Jurídica Consultiva del Municipio de Guadalajara que en relación con la solicitud de la asociación para la constitución de un área de riesgo se otorga la facultad, única y exclusivamente derivado del espacio que ampara el convenio de colaboración.
CDC 7	COMODATO	OFICIO 424109	CONFLUENCIA DE CALLES ANTONIO TELLO, SANTA INECLA, ALDAMA Y MEDRANO, COLONIA DE SIMPDA, GUADALAJARA, JALISCO	CALLE MOTA PADILLA, NUMERO 186, COLONIA LA LOMA, GUADALAJARA, JALISCO	2011/2009	2011/2029	VIGENTE	Contrato de comodato celebrado el 20 de noviembre de 2009, estableciéndose una vigencia de 20 años, para que el CIF GCL posea a título de comodatario el inmueble, autorizado mediante decreto DPA/02/09, por tanto la posesión tiene una vigencia de hasta el 2029. Vigente.

CDC 6	COMODATO	CALZADA INDEPENDENCIA, NUMERO 4988, COLONIA HUERTITAS EL ALTO, GUADALAJARA, JALISCO	CALZADA INDEPENDENCIA NORTE, NUMERO 4988, COLONIA HUERTITAS EL ALTO, GUADALAJARA, JALISCO			EN RENOVACION	Este contrato de comodato con una vigencia de hasta el 29 de enero de 2026, (En virtud de contenido de decreto D99/2020, solo se tiene posesión por parte de CIDL, en relación al inmueble). Se solicitó instrumentación de escritura, mediante comunicación DGDIJ338/2017, dirigido a la Síndico Municipal, NO HAY REGISTRO DE RENOVACION. Se solicitó instrumentación de escritura, mediante comunicación dirigida a la Síndico Municipal, Oficio No. PDQ9916/2021, 21/05/2021. Mediante oficio DGJ.M.C.B.RD1006/2021 presentado el 13 de diciembre de 2021 se solicitó a Dirección de Patrimonio dictamen de viabilidad. Mediante oficio DGJ.M.C.B.RD1034/2022, LA Dirección Jurídica Consultiva informa que el inmueble está pendiente de inscripción en Catastro Municipal y Registro Público de la Propiedad y de Comercio, por lo que una vez regularizado se continuará con el procedimiento.	
CDC 9	COMODATO	OFICIO 438109	AVENIDA CRUZ DEL SUR Y CALLE REPUBLICA DE EL SALVADOR, GUADALAJARA, JALISCO	CALLE SAN SALVADOR, NUMERO 1883, COLONIA JARDINES DE LA CRUZ, GUADALAJARA, JALISCO	20/11/2009	20/11/2029	VIGENTE	Contrato de comodato celebrado el 20 de noviembre de 2009, estableciéndose una vigencia de 20 años, para que el DIF CIDL posea a título de comodato el inmueble, autorizado mediante decreto D99/2009, vigente hasta el 2029, vigente.
CDC 10	COMODATO	OFICIO 484209	CALLE RAMON ISAAC ALGARAZ Y JOSE GOMEZ USARTE, EN LA COLONIA HUERTITAS EL ALTO, GUADALAJARA, JALISCO	CALLE JOSE GOMEZ USARTE, NUMERO 3090, COLONIA HUERTITAS EL ALTO, GUADALAJARA, JALISCO	20/11/2009	20/11/2029	VIGENTE	Contrato de comodato celebrado el 20 de noviembre de 2009, estableciéndose una vigencia de 20 años, para que el DIF CIDL posea a título de comodato el inmueble, autorizado mediante decreto D99/2009, por tanto presenta una vigencia de hasta el 2029, vigente.
CDC 11	COMODATO	OFICIO 423109	CONFLUENCIA DE CALLES RAMON ALCORTA, COLUMBA RIVERA Y GUILLERMO VAZA, EN EL PRACORPAMIENTO LOMAS DE POLANCO, GUADALAJARA, JALISCO	CALLE RAMON ALCORTA, NUMERO 1541, COLONIA LOMAS DE POLANCO, GUADALAJARA, JALISCO	20/11/2009	20/11/2029	VIGENTE	Contrato de comodato celebrado el 20 de noviembre de 2009, estableciéndose una vigencia de 20 años, para que el DIF CIDL posea a título de comodato el inmueble, autorizado mediante decreto D99/2009, por tanto tiene una vigencia de hasta el 2029, vigente.

CDC 12	COMODATO		CALLE LITORAL, NUMERO 3028, COLONIA SANTA EDUARDES, GUADALAJARA, JALISCO	CALLE LITORAL, NUMERO 3028, COLONIA SANTA EDUARDES, GUADALAJARA, JALISCO			EN RENOVACION	Este contrato de comodato con una vigencia de hasta el 29 de enero de 2026, (En virtud de contenido de decreto D99/2020, solo se tiene posesión por parte de CIDL, en relación al inmueble). Se solicitó instrumentación de escritura, mediante comunicación DGDIJ338/2017, dirigido a la Síndico Municipal, NO HAY REGISTRO DE RENOVACION. Se solicitó instrumentación de escritura, mediante comunicación DGDIJ338/2017, dirigido a la Síndico Municipal, Oficio No. PDQ9917/2021-21/05/2021. Mediante oficio DGJ.M.C.B.RD1006/2021 presentado el 13 de diciembre de 2021 se solicitó a Dirección de Patrimonio dictamen de viabilidad. Mediante oficio DGJ.M.C.B.RD1034/2022, LA Dirección Jurídica Consultiva informa que el inmueble está pendiente de inscripción en Catastro Municipal y Registro Público de la Propiedad y de Comercio, por lo que una vez regularizado se continuará con el procedimiento.
CDC 13	COMODATO		CALLE ANITA REYES, ENTRE MERCEDES CELIS Y PERFECTO GUSTAMANTE, CALDERA TETLAN, GUADALAJARA, JALISCO	PRIVADA DE JUAREZ, NUMERO 13, COLONIA TETLAN, GUADALAJARA, JALISCO			EN RENOVACION	Se cuenta con Decreto 17745 del Congreso del Estado, en el que se autoriza la posesión de terrenos de Comodato por 10 años. (En virtud de contenido de decreto D99/2009, solo se tiene posesión por parte de CIDL, en relación al inmueble). Se solicitó instrumentación de escritura, mediante comunicación DGDIJ338/2017, dirigido a la Síndico Municipal, NO SE TIENE REGISTRO DE RENOVACION. Se solicitó instrumentación de escritura, mediante comunicación dirigida a la Síndico Municipal, Oficio No. PDQ9918/2021-21/05/2021. Mediante oficio DGJ.M.C.B.RD1006/2021 presentado el 13 de diciembre de 2021 se solicitó a Dirección de Patrimonio dictamen de viabilidad. Con fecha 07 de marzo de 2022 se recibió copia del oficio DGJ.M.C.B.RD1034/2022, suscrito por la Dirección Jurídica Consultiva a la Dirección de Patrimonio informando que está en trámite de inscripción de la Dirección de Obras Públicas y una vez recibida se repite al Plano. Mediante oficio DGJ.M.C.B.RD1034/2022, I.S.

CDC 14	COMODATO		CALLE PEDRO F RIVAS, NUMERO 1234 Y FERNANDO SOLIS, EN LA COLONIA LOMAS DEL GALLO, GUADALAJARA, JALISCO	CALLE PEDRO F RIVAS, NUMERO 1234 Y PABLO VALDEZ, EN LA COLONIA LOMAS DEL GALLO, GUADALAJARA, JALISCO			EN RENOVACION	Contrato con el Ayuntamiento de Guadalajara, con una vigencia de hasta enero de 2023 y en la que se declara por parte del prestatario que en relación al inmueble no se cuenta aun con escritura publica de dicho instrumento de contrato, mediante comprobante DGDCU3329217, dirigido a la Sincro Municipal, NO EXISTE REGISTRO DE RENOVACION. Se solicitó instrumentación de contrato, mediante comprobante DGDCU3329217, dirigido a la Sincro Municipal, mediante comprobante DGJMDJCSRD1500622021 presentado el 14 de diciembre de 2021 se solicitó a Dirección de Patrimonio Civil con el expediente: Mecanismo de Oficio DGJMDJCSRD1500622021 dirigido a la Secretaría General, la Dirección Jurídica Consultiva solicita se tome a consideración lo suscrito. Mediante decreto municipal 0
CDC 15	COMODATO		CALLE RICARDO PALACIOS Y ENRIQUE OSORIO, COLONIA EL CARMEN, GUADALAJARA, JALISCO	CALLE ENRIQUE OSORIO, NUMERO 2858, COLONIA EL CARMEN, GUADALAJARA, JALISCO			EN RENOVACION	En este caso de contrato de comodato celebrado con el Ayuntamiento de Guadalajara con una vigencia de hasta enero de 2023 y en la que se declara por parte del prestatario que en relación al inmueble no se cuenta aun con escritura publica de dicho instrumento de contrato, mediante comprobante DGDCU3329217, dirigido a la Sincro Municipal. No existe por parte de la Coordinación de Administración y Formación Gubernamental a través de la Dirección de Patrimonio Civil, actualizado al día de hoy de 2023, ACTUALIZADO OFICIO DGDCU3329217, NO SE HA RECIBIDO RESPUESTA. Se remite al Comité de Jurisprudencia y Opinión Jurídica Consultiva del Municipio para solicitar avances en el trámite. Con fecha 15 de julio de 2022 se recibió copia del Oficio DGJMDJCSRD1500622021 mediante la cual se Declara Jurisprudencia Consultiva del Municipio sobre el Contrato de Comodato.
CDC 16	COMODATO	OFICIO 423609	CALLE MANUEL M. PONCE, JOSE MARIA PEREA E ISAAC ALBENZ, EN LA COLONIA SAN ANTONIO, GUADALAJARA, JALISCO	CALLE ISAAC ALBENZ, NUMERO 2281, COLONIA SAN ANTONIO, GUADALAJARA, JALISCO	2011/2020	2011/2020	VIGENTE	Contrato de comodato celebrado el 03 de noviembre de 2020, estableciendo una vigencia de 20 años, para que el DIF GDL, opere a título de comodatario el inmueble, ubicado mediante decreto DIRCEN/2020, por tanto se tiene una vigencia de hasta el 2028, vigente.

CDC 17	COMODATO	OFICIO 423509	CALLE R. Y Y 10 EN LA COLONIA FERROVIARIA, GUADALAJARA, JALISCO	CALLE 10, NUMERO 1583, COLONIA FERROVIARIA, GUADALAJARA, JALISCO	2011/2020	2011/2020	VIGENTE	Contrato de comodato celebrado el 22 de noviembre de 2020, estableciendo una vigencia de 20 años, para que el DIF GDL, opere a título de comodatario el inmueble, autorizado mediante decreto DIRCEN/2020, por tanto se tiene una vigencia de hasta el 2029.
CDC 18	COMODATO	CG-15/RD/2022-0	CALLE ALVARO OSORION, UNIDAD HABITACIONAL EL PORVENIR, GUADALAJARA, JALISCO	CALLE ALVARO OSORION, NUMERO 2824, UNIDAD HABITACIONAL EL PORVENIR, GUADALAJARA, JALISCO	08/06/2022	08/06/2022	VIGENTE	Contrato de Comodato, mediante el cual el Ajto. de GDL, transfirió uso de bien, hasta el 31 de mayo de 2021, al prestatario Oficio a Secretaría General OFICIO FPOB4229217, del 05 SEP 2021. Mediante oficio DGJMDJCSRD1500622022 se informa trámite en comodato y se solicita a Dirección General de Bienes e Inmuebles mediante oficio N.º 2001/2022, al Secretario General del Municipio informo que en sesión ordinaria de 03 de mayo de 2022 se emitió decreto 0141/2022 mediante el cual se aprueba la autorización del inmueble y elaboración de comodato. Mediante oficio DGJMDJCSRD1500622022, la Dirección Jurídica Consultiva remite contrato de comodato para firma.
CDC 19	COMODATO	OFICIO 423409	CALLE DURAZNO Y PINO, EN LA COLONIA EL FRENO, GUADALAJARA, JALISCO	CALLE DURAZNO, NUMERO 1438, COLONIA EL FRENO, GUADALAJARA, JALISCO	2011/2020	2011/2020	VIGENTE	Contrato de Comodato, con Auto de GDL, establece un uso de bien, hasta el 31 de mayo de 2029.
CDC 20	COMODATO	OFICIO 423609	CONJUNCIÓN DE CALLES DESARROLLO, MANUEL DE NAVARRETE Y PRESA DE OSORIO, EN LA COLONIA AGUSTIN YANEZ, GUADALAJARA, JALISCO	CALLE PITAGORAS, NUMERO 196, COLONIA AGUSTIN YANEZ, GUADALAJARA, JALISCO	2011/2020	2011/2020	VIGENTE	Contrato de comodato, vigente hasta el 19 de noviembre de 2029.
CDC 21	COMODATO		CALLE FARIAS Y PLUTARCO ELIAS CALLES, EN LA COLONIA JARDINES DEL N.O., GUADALAJARA, JALISCO	CALLE FARIAS, SIN. Y CALLE PRESIDENTES, COLONIA JARDINES DEL N.O., GUADALAJARA, JALISCO			EN RENOVACION	Propiedad Municipal, en que obra constancia de que el DIF Guadalajara, posee en condición de comodatario el bien, no obstante que existen diversas solicitudes formuladas por el prestatario para que se instrumente los contratos correspondientes. Se solicitó instrumentación de contrato, mediante comprobante DGDCU3329217, dirigido a la Sincro Municipal, NO HAY REGISTRO DE RENOVACION. Se solicitó instrumentación de contrato, mediante comprobante DGDCU3329217, dirigido a la Sincro Municipal, NO HAY REGISTRO DE RENOVACION. NO HAY RESPUESTA.



CDC 22	COMODATO		CALLE HERRERA Y CAIRO, NUMERO 987, EN LA COLONIA SANTA TERESITA, GUADALAJARA, JALISCO				EN RENOVACION	Propiedad Municipal, un contrato del que dimana la posesión del DIF, sin embargo mediante Decreto D 19 (471) de la Ayda de Guadalajara, reconoce la posesión del organismo con respecto al bien e incluye Precios mínimos publicos de apoyo y destino con talabón al mismo. Como resultado de la posterior renovación de contrato de comodato formulada mediante oficio DGD/1332/2017, se ha iniciado el procedimiento administrativo, que implica expedir avisos publicos de apoyo y destino con talabón al mismo. Como resultado de la posterior renovación de contrato de comodato formulada mediante oficio DGD/1332/2017, se ha iniciado el procedimiento administrativo, que implica expedir avisos publicos de apoyo y destino con talabón al mismo. Como resultado de la posterior renovación de contrato de comodato formulada mediante oficio DGD/1332/2017, se ha iniciado el procedimiento administrativo, que implica expedir avisos publicos de apoyo y destino con talabón al mismo.
LECICA	DONACION	ESCRITURA 2701 DE 09 DE JUNIO DE 2017 NOTARIO PUBLICO LEO DE GUADALAJARA	CALLE ALEMANIA, NUMERO 1338, COLONIA MODERNA, GUADALAJARA, JALISCO	CALLE ALEMANIA, NUMERO 1338, COLONIA MODERNA, GUADALAJARA, JALISCO	NOA	NOA	VIGENTE	Autorización expedida mediante decreto del Ayuntamiento
CDC 24	COMODATO	DGMJDCS/RM/A/17018	CALLE TERUEL, NUMERO 5218, COLONIA SANTA ELENA DE LA CRUZ, GUADALAJARA, JALISCO	CALLE TERUEL, NUMERO 5218, COLONIA SANTA ELENA DE LA CRUZ, GUADALAJARA, JALISCO	27/04/2018	07/04/2028	VIGENTE	Decreto 7640/17 de fecha 9 de octubre de 2017, mediante la renovación de contrato de comodato, con el Gobierno DIF Guadalajara y el Ayuntamiento.
CDC 28	COMODATO	DGMJDCS/RM/A/237054	AVENIDA PATRIA 3116, EN LA COLONIA JARDINES DEL SAIZ, GUADALAJARA, JALISCO	AVENIDA PATRIA 3116, EN LA COLONIA JARDINES DEL SAIZ, GUADALAJARA, JALISCO	04/05/2018	04/05/2038	VIGENTE	Expediente DGMJDCS/RM/A/1812006, y oficio DGMJDCS/RM/A/1844021, el director de los Jurisdicciones del Ayuntamiento de Guadalajara, ordenó suspender del inmueble para la liquidación de contratos de comodato, y se determinó la factibilidad técnica correspondiente. En esta acta de entrega de instalaciones del Auditorio y DGC por parte de Obras Publicas de Guadalajara, Autorizado mediante decreto DGT/19312.
CDC 29	COMODATO	OFICIO 10042023	AVENIDA ALEMANIA, NUMERO 1338, ENTRE AVENIDAS FEDERALISMO Y RAYON, ZONA CENTRO, EN LA MANZANA COMPENDIDA EN LAS CALLES BELLAS ARTES PONIENTE Y BELLAS ARTES ORIENTE, COLONIA MIRAVALLE, GUADALAJARA, JALISCO	AVENIDA BELLAS ARTES ORIENTE, NUMERO 413, EN LA COLONIA MIRAVALLE, GUADALAJARA, JALISCO	10/10/2003	10/10/2028	VIGENTE	Contrato de comodato superpuesto 2340203-A, Vigente hasta 2025

CDC 27	COMODATO	CONTROL 882001	CALLE PRIMERO DE OCTUBRE, NUMERO 4750, COLONIA LOS COLOMNES, GUADALAJARA, JALISCO	CALLE PRIMERO DE OCTUBRE, NUMERO 4750, COLONIA LOS COLOMNES, GUADALAJARA, JALISCO	05/09/2011	05/09/2031	VIGENTE	Contrato de Comodato de hasta el 2031
CDI 1	COMODATO	CONTROL 1512011	FELIPE ANGELES, NUMERO 818, ESQUINA SANTO TOMAS, FRACCIONAMIENTO BLANCO Y GUILLERMO, GUADALAJARA, JALISCO	FELIPE ANGELES, NUMERO 818, COLONIA SAN SEBASTIAN, GUADALAJARA, JALISCO	11/03/2011	11/03/2021	EN RENOVACION	Contrato de comodato, con una vigencia de hasta el 10 de marzo de 2021. Se presentó Oficio a Decretaria General - OFICIO PDG/843/2021 - 09 SEP 2021. Mediante oficio DGMJDCS/RM/A/191822021 presentado el 04 de mayo de 2022 se solicitó a Dirección de Patrimonio declarar de viabilidad con fecha 07 de marzo de 2022 se recibió copia del oficio DGMJDCS/RM/A/191822021, suceso por la Dirección Jurídico Consultivo a la Dirección de Patrimonio informando que está en trámite la enajenación de la Dirección de Obras Publicas y una vez recibida se remite al Pregio. Mediante oficio DGMJDCS/RM/A/19182222, suceso por la Decretaria General para aprobación del contrato. Mediante Decreto municipal D 1618/22 de la Comisión Ejecutiva de Hacienda Pública y Patrimonio Municipal, de fecha 26 de mayo de 2022 se autorizó la renovación del comodato.
CDI 2	COMODATO	DGMJDCS/RM/A/362018	AVENIDA JESUS REYES HERCULES E ISLAS HERRERA, SIN. COLONIA VILLA VICENTE GUERRERO, GUADALAJARA, JALISCO	AVENIDA JESUS REYES HERCULES E ISLAS HERRERA, SIN. COLONIA VILLA VICENTE GUERRERO, GUADALAJARA, JALISCO	04/07/2018	04/07/2028	VIGENTE	Contrato de Comodato, sin vigencia a la fecha, ya que venció en 2013, con fecha 5 de octubre de 2017, obras publicas de Guadalajara, Integro Instalaciones a DIF Guadalajara mediante oficio DGMJDCS/RM/A/1662009 se actualizó el turno a la Comisión Ejecutiva Comodamental, se autorizó celebrarlo de contrato de comodato, mediante decreto D/04/45/13
CDI 3	COMODATO	OFICIO 42262009	CALLES JARDINES DE LA GRANJA Y JARDINES DE ANAQUEZ, FRACCIONAMIENTO JARDINES DE SAN FRANCISCO, GUADALAJARA, JALISCO	JARDINES DE LA GRANJA, NUMERO 3050-A, FRACCIONAMIENTO JARDINES DE SAN FRANCISCO, GUADALAJARA, JALISCO	20/11/2009	20/11/2029	VIGENTE	Contrato de comodato con una vigencia de hasta por 20 años, considerando su vigencia hasta el 2029

CDI 4	COMODATO	CONTROL 153201	CALLE J. ENCARNACION ROSA, NUMERO 55A, COLONIA EL RETIRO, GUADALAJARA, JALISCO	CALLE JOSE ENCARNACION ROSA, NUMERO 55A, COLONIA EL RETIRO, GUADALAJARA, JALISCO	15/02/2011	16/03/2011	EN RENOVACION	Contrato de Comodato de fecha el 2011, de oficio Oficina de Secretaría General OFICIO FOGSRA42021, de fecha 2011. Mediante oficio DGLMJC/SR/01/10/15/2011 sobre a Dirección de Obras Públicas dictamen de propiedad. Mediante oficio DGLMJC/SR/01/10/15/2011 se accedió a Comisión de Patrimonio dictamen de validez. Mediante oficio DGLMJC/2002/2012, se informa que se remite junto a la comisión Ejecutiva de Patrimonio para aprobación de autorización. Mediante OFICIO N° 2001/2012, de la Dirección General del Municipio informó que en sesión ordinaria del 03 de mayo de 2012 se resolvió mediante D1411/12 mediante el cual se aprueba la desincorporación del inmueble y elaboración de comodato.
CDI 5	COMODATO	OFICIO 423709	CALLE CLEMENTE DRIZADO, AL BARRIO DE LA CALLE FRANCISCO ZARCO, GUADALAJARA, JALISCO	CALLE CLEMENTE DRIZADO, NUMERO 888, COLONIA SANTA TERESITA, GUADALAJARA, JALISCO	20/11/2009	20/11/2009	VIGENTE	Contrato de Comodato de fecha el 2009
CDI 6	COMODATO		AVENIDA REVOLUCION, NUMERO 311, COLONIA ANÁLDO, GUADALAJARA, JALISCO	AVENIDA REVOLUCION, NUMERO 311, COLONIA ANÁLDO, GUADALAJARA, JALISCO			EN RENOVACION	Propiedad Municipal, sin control derivar de posesión, pero con desahucio que se realizó por parte del propietario, según comodato del cual se dio el inmueble DGLMJC/SR/01/10/02/09, se comodato DGLMJC/SR/01/10/02/09, mediante el que se instruye a la Dirección de Administración la realización de los trámites legales para acceder posesión. ACTUALIZADO OFICIO DGLMJC/2009/01/19, SIN RESPUESTA A LA FECHA. Mediante oficio DGLMJC/SR/01/10/2012, la Dirección Jurídica Consultiva informó que el inmueble está pendiente de inscribirse en el Catastro Municipal y Registro Público de la Propiedad y de Comercio, por lo que una vez finalizado se continuará con el procedimiento.
CDI 7	COMODATO	CD-213RD/2022-02	CALLE PING, NUMERO 2084, ENTRE DURAZNO Y LIMON, COLONIA EL FRESCO, GUADALAJARA, JALISCO	CALLE PING, NUMERO 2084, ENTRE DURAZNO Y LIMON, COLONIA EL FRESCO, GUADALAJARA, JALISCO	08/05/2022	08/05/2022	VIGENTE	Contrato de Comodato vigente hasta el 2021 del acuerdo Oficio a Secretaría General: OFICIO FOGSRA42021, de fecha 2021 - SIN RESPUESTA A LA FECHA. Con fecha 18 de febrero se recibió oficio DGLMJC/SR/01/10/2022, mediante el cual se informa que la Dirección de Patrimonio y la Dirección de Obras Públicas consideren factible la renovación y se solicita a Dirección de Ordenamiento del Territorio ejemplar histórica. Con fecha 15 de marzo de 2022 se realizó copia del oficio DGLMJC/SR/01/10/2022 suscrita por la Dirección Jurídica Consultiva a la Secretaría General para que se tome a cargo para aprobación de comodato. Mediante OFICIO N° 2001/2022, el Secretario General del Municipio informó que en sesión ordinaria del 03 de mayo de 2022 se resolvió mediante D1411/22 mediante el cual se aprueba la desincorporación del inmueble y elaboración de comodato. MEDIANTE OFICIO DGLMJC/SR/01/10/2022 se remitió comodato del comodato con número de control CDI.
CDI 8	COMODATO		CALLE 58 SIN, COLONIA ORLITOS, GUADALAJARA, JALISCO	CALLE ALLENDE, SIN, COLONIA ORLITOS, GUADALAJARA, JALISCO			EN RENOVACION	En contrato, pero existe una referencia de la que se desprende la posesión material del inmueble. Se solicitó actualización de comodato, mediante comodato DGLMJC/SR/01/10/2017, dirigido a la Dirección Municipal. NO SE TIENE REGISTRO DE RENOVACION. ACTUALIZADO OFICIO DGLMJC/2009/01/19, SIN RESPUESTA A LA FECHA. Se remitió oficio FOGSRA42022 a la Dirección Jurídica Consultiva del Municipio para acceder sucesos en el trámite. Con fecha 15 de julio de 2022 se recibió copia del oficio DGLMJC/SR/01/10/2022 mediante la cual la Dirección Jurídica Consultiva del Municipio informó para la renovación.
CDI 9	COMODATO	CONTROL 881201	CALLES DOCTOR PEREZ ARCE Y FRAY PEDRO DE AYALA, SIN, FRACCIONAMIENTO REVOLUCION, GUADALAJARA, JALISCO	CALLES DOCTOR PEREZ ARCE Y FRAY PEDRO DE AYALA, NUMERO 346, FRACCIONAMIENTO REVOLUCION, GUADALAJARA, JALISCO	05/09/2011	05/09/2011	VIGENTE	Contrato vigente hasta el 2011
CDI 10	COMODATO	DGLMJC/SR/AA/27/2018	CALLES BEVITA, COYLA Y AVENIDA DEL MERCADO (NANCE), SIN, FRACCIONAMIENTO JARDINES DE LA CRUZ, GUADALAJARA, JALISCO	CALLE NANCE, SIN, FRACCIONAMIENTO LAS TORRES, GUADALAJARA, JALISCO	03/01/2018	03/01/2018	VIGENTE	Contrato de comodato vigente hasta el 2018.

CDI 11	COMODATO	OFICIO 43809	CARRILERA DE LA AVENIDA NORMALISTAS Y CALLE FIDEL VELAZQUEZ SIN. URBANO HABITACIONAL VILLAS DE SAN JUAN, GUADALAJARA, JALISCO	AVENIDA NORMALISTAS Y FIDEL VELAZQUEZ SIN. COLONIA VILLAS DE SAN JUAN, GUADALAJARA, JALISCO	29/11/2019	29/11/2020	VIGENTE	Contrato de comodato con una vigencia de hasta el 2020
CDI 12	COMODATO	DGJMDJCSRAA/3772018	AVENIDA PATRIA NUMERO 3118, EN LA COLONIA JARDINES DEL SAUZ.		18/04/2018	18/04/2018	VIGENTE	Mediante Decreto 3125/18, el Ayuntamiento de Guadalajara, de fecha 26 de marzo de 2018, se autorizó mediante el comodato, haberse dado la firma de este ACTUALIZADO OFICIO DGDJMDJCSRAA/3772018 - SIN RESPUESTA A LA FECHA. IMPORTANTE: en el contrato DGDJMDJCSRAA/3772018, relativa al comodato del CDG 28 se hace constar que alberga también este contrato. Comprobar si es el mismo o hay distinto contrato.
CDI 13	ARRENDAMIENTO	CONT.DJMDJCSRAA/2322018	CALLE BELLISIMO DOMINGUES, NUMERO 494 A, COLONIA LA PERLA, GUADALAJARA, JALISCO	CALLE BELLISIMO DOMINGUES, NUMERO 494 A, COLONIA LA PERLA, GUADALAJARA, JALISCO	01/01/2022	31/12/2022	VIGENTE	Mediante Decreto 31/18/18, el Ayuntamiento de Guadalajara, de fecha 28 de marzo de 2018, se autorizó mediante el comodato, haberse dado la firma de este ACTUALIZADO OFICIO DGDJMDJCSRAA/2322018 - SIN RESPUESTA A LA FECHA. IMPORTANTE: en el contrato DGDJMDJCSRAA/2322018, relativa al comodato del CDG 28 se hace constar que alberga también este contrato. Comprobar si es el mismo o hay distinto contrato.
CDI 14	COMODATO	DGJMDJCSRAA/2322018	AVENIDA PATRIA, NUMERO 3118, COLONIA JARDINES DEL SAUZ, GUADALAJARA, JALISCO	AVENIDA PATRIA, NUMERO 3118, COLONIA JARDINES DEL SAUZ, GUADALAJARA, JALISCO	04/09/2018	04/09/2018	VIGENTE	Se cuenta con copia de un contrato de comodato, con una vigencia de hasta el 2013. Se solicitó instrumentación de contrato, mediante comunicados DGDJMDJCSRAA/2322018 y DGDJMDJCSRAA/2322018, dirigido a la Dirección Jurídica Municipal, mediante oficio DGDJMDJCSRAA/2322018, se solicita en turno a la comisión edilicia correspondiente autorizar mediante Decreto 04/4/18. Contrato vigente hasta el 3 de julio de 2018.

SUB COMITE LAGOS DE ORIENTE (CARETA DE NIÑOS)	COMODATO		PRESA DEL CUARENTA Y PRESA VALBUENO, COLONIA SAN JOAQUIN O LAGOS DE ORIENTE	PRESA SOLIS, SIN. COLONIA LAGOS DE ORIENTE, GUADALAJARA, JALISCO			EN RENOVACION	Se trata de renovación de una licencia de registro DSA del Poder Judicial de la Federación, en la que se otorga la posesión a cargo del DF, para un contrato vigente o fuera de posesión manutiva. Se solicitó instrumentación de contrato, mediante comunicados DGDJMDJCSRAA/1504/2021 y DGDJMDJCSRAA/1504/2021, dirigido a la Dirección Jurídica Municipal, mediante oficio DGDJMDJCSRAA/1504/2021, se solicita en turno a la Comisión Edilicia correspondiente autorizar mediante Decreto 04/4/18. Contrato vigente hasta el 3 de julio de 2018.
SUB COMITE SANTA CECILIA (Pre Escuela)	COMODATO	CONTROL 1552018	PASEO DE LA BELVA SUR Y CALLE HACIENDA LA COLMENA, SIN. COLONIA SANTA CECILIA, GUADALAJARA, JALISCO	PASEO DE LA BELVA SUR Y CALLE HACIENDA LA COLMENA, SIN. COLONIA SANTA CECILIA, GUADALAJARA, JALISCO	11/03/2011	11/03/2021	EN RENOVACION	Este contrato de comodato con una vigencia de hasta el 2021. Se presentó Oficio a Secretaría General - OFICIO PDSM/17/2021, 09 SEP 2021. Mediante oficio DGDJMDJCSRAA/1504/2021 se solicitó a Dirección de Obras Públicas el dictamen de viabilidad. Mediante oficio DGDJMDJCSRAA/1504/2021 se solicitó a Dirección de Patrimonio el dictamen de viabilidad. Mediante oficio DGDJMDJCSRAA/1504/2022 se informó que se continúa trámite entrega en comodato y se solicitó a Secretaría General para tomar a cargo. Mediante OFICIO N° 2001/2022, el Secretario General del Municipio informó que en sesión ordinaria de 03 de mayo de 2022 se emitió decreto D1411/22 mediante el cual se aprueba la descomodación del inmueble y elaboración de comodato.

SUB COMITÉ OBLATOS (CENTRO DE ATENCIÓN ESPECIALIZADA DE TERAPIA FAMILIAR)	COMODATO		HACIENDA LA HERRADURA, SIN ENTRE HACIENDA SANTIAGO Y HACIENDA HUESCALPA, COLONIA OBLATOS GUADALAJARA, JALISCO	CALLE HACIENDA LA HERRADURA, 1472A, COLONIA OBLATOS, GUADALAJARA, JALISCO			EN RENOVACION	Se cuenta con diversos oficios de los cuales se suspendieron algunos para que el inmueble se entregue en comodato desde el 2011. Sin embargo, se advierte que el inmueble dejó de funcionar apropiadamente en julio de 2003 a raíz de que Promoción Civil hizo una observación. Mediante oficio D.J.M.O./C.S.R.A./19112020, EXP. 1100019, I.B.A., de fecha 15 de febrero de 2011, el Director Jurídico Consultivo de Guadalajara solicitó se ratificara la petición de entregar el inmueble al Director General del Sistema, SIN INTERVENIR EL REGISTRO PÚBLICO. Se mantuvo nueva oficio al Municipio de Guadalajara para solicitar información nueva Generalista Central no tiene adscripciones relevantes. Se remitió oficio FOL/16040002 a la Dirección Jurídico Consultivo del Municipio para solicitar avances en el trámite. Con fecha 15 de julio de 2022 se recibió copia del oficio FOL/16040002/16070002 mediante la cual la Dirección Jurídico Consultivo del Municipio solicita a la Dirección de Patrimonio
CELEBRACIÓN	COMODATO		AVENIDA R. MICHEL, NUMERO 380, COLONIA SAN CARLOS, GUADALAJARA, JALISCO	AVENIDA R. MICHEL, NUMERO 380, COLONIA SAN CARLOS, GUADALAJARA, JALISCO			EN RENOVACION	Existen referencias de la administración municipal respecto de la posesión de la parcela en que se ubica, sin embargo no existe acto tratativo de compra, mediante oficio D.J.M.O./C.S.R.A./16032017, el Director de la Dirección Jurídico Consultivo del Ayuntamiento de Guadalajara, informó existencia de diferencias en los datos respecto de la propiedad municipal ACTUALIZADO OFICIO D.J.M.O./C.S.R.A./16032019, SIN RESPUESTA A LA FECHA. Se remitió oficio D.J.M.O./C.S.R.A./19092022 a la Dirección Jurídico Consultivo del Municipio para solicitar avances en el trámite. Con fecha 15 de julio de 2022 se recibió copia del oficio D.J.M.O./C.S.R.A./19092022 mediante la cual la Dirección Jurídico Consultivo del Municipio solicita a la Dirección de Patrimonio información para la renovación.

CENTRO DE ATENCIÓN DE PERSONAS EN ESTADO DE INEQUIDAD (CADIPSI LAS PALMAS)	COMODATO	OFICIO 423606	CALLE LAS PALMAS, NUMERO 78, ENTRE CALZADA GOBERNADOR CURBERI Y AVENIDA DR. ROBERTO MICHEL, GUADALAJARA, JALISCO	CALLE LAS PALMAS, NUMERO 78, ENTRE CALZADA GOBERNADOR CURBERI Y AVENIDA DR. ROBERTO MICHEL, GUADALAJARA, JALISCO	2011/0009	2011/0009	VIGENTE	Contrato de comodato vigente vigente en hasta el 2020. Adjudicada mediante decreto municipal D. 6662009, mediante decreto municipal D. 7420201 de fecha 22 de abril de 2021 se ordenó la subrogación de adendum, lo que se tramitó con número de oficio CO/0020010022-DIF
CENTRO DE ATENCIÓN DE PERSONAS EN ESTADO DE INEQUIDAD (CADIPSI BELLSARJO)	ARRENDAMIENTO	CONT. D/10270020	FRENTE MANTAS CON LOS NUMEROS 400 Y 405 A, POR LA CALLE BELLSARJO DOMINGUEZ, Y CON EL NUMERO 409 POR LA CALLE BEATRIZ HERNANDEZ (TAMBIÉN IDENTIFICADA COMO CALLE 26-A) UBICADA EN LA MANZANA 158 DEL CUARTEL UNIFICADO, SECTOR LIBERTAD, COLONIA LA PERLA, EN GUADALAJARA, JALISCO		01/01/2022	31/12/2022	VIGENTE	
PARKING HUNDIDO	DOMINIO	ESCRITURA 7.837 DE FECHA 26 DE JUNIO DE 2002, PASADA ANTE LA FE DEL NOTARIO PABLO 78 DE GUADALAJARA	AVENIDA DE LA CRUZ, SIN, ESQUINA NUDO DE CERRO ALTIPO, COLONIA SAN VICENTE, GUADALAJARA, JALISCO	AVENIDA DE LA CRUZ, SIN, ESQUINA NUDO DE CERRO ALTIPO, COLONIA SAN VICENTE, GUADALAJARA, JALISCO	N/A	N/A	N/A	Existe escritura de propiedad
CENTRO DE INTEGRACIÓN JUVENIL	COMODATO	D.J.M.O./C.S.R.A./19012017	CALLE TRIO, CENTENO ARRIOZ Y CARTAGO, SIN, COLONIA LA NOVALERA, GUADALAJARA, JALISCO	CALLE TRIO, CENTENO ARRIOZ Y CARTAGO, SIN, COLONIA LA NOVALERA, GUADALAJARA, JALISCO	2011/02217	2011/02217	VIGENTE	Contrato de comodato celebrado con Ayuntamiento, vigente hasta 30 de octubre de 2027, Decreto 754017
CENTRO DE EDUCACIÓN ESPECIAL LA ALBUCA	COMODATO	D.J.M.O./C.S.R.A./1902018	AVENIDA JAVIER IBARRA, NUMERO 3437, COLONIA LA ALBUCA, GUADALAJARA, JALISCO	AVENIDA JAVIER IBARRA, NUMERO 3437, COLONIA LA ALBUCA, GUADALAJARA, JALISCO	02/07/2018	02/07/2018	VIGENTE	Existe Decreto 17576, del Congreso del Estado, que autoriza celebración de contrato de comodato entre el Ayuntamiento de Guadalajara y el CIEI Guadalajara, sin que se tenga el instrumento correspondiente. Se solicitó instrumentación de contrato, mediante oficio D.J.M.O./C.S.R.A./190202017, dirigido a la Secretaría Jurídica Correspondiente. Autorizó celebración de contrato mediante Decreto 0946416, Contrato vigente hasta el 2 de junio de 2020
CENTRO DE EDUCACIÓN ESPECIAL 18 DE MARZO	COMODATO	CONTROL 8892015	CONFLUENCIA DE LAS CALLES PAA DE ORO Y CARRERA DE VACA, NUMERO 3094, FRACCIONAMIENTO 18 DE MARZO, GUADALAJARA, JALISCO	CALLE CABEZA DE VACA, NUMERO 3094, FRACCIONAMIENTO 18 DE MARZO, GUADALAJARA, JALISCO	05/06/2011	06/05/2031	VIGENTE	Existe Decreto 17130, del Congreso del Estado, que autoriza celebración de contrato de comodato entre el Ayuntamiento de Guadalajara y el DIF Guadalajara, por 20 años
OFICINAS CENTRALES	COMODATO	D.J.M.O./C.S.R.A./19032020	AVENIDA EULOGIO PARRA, NUMERO 2030, COLONIA LADRÓN DE GUEVARRA, JALISCO	AVENIDA EULOGIO PARRA, NUMERO 2030, COLONIA LADRÓN DE GUEVARRA, JALISCO	07/10/2020	07/10/2040	VIGENTE	Contrato de comodato suscrito con el Ayuntamiento de Guadalajara, con una vigencia de hasta el 2027



Gobierno de  
Guadalajara  
SISTEMA DIF  
GUADALAJARA

~~MTRA. DIANA BERENICE VARGAS SALOMON~~

DIRECTORA GENERAL

LIC. OLGA MARIA ESPARZA CAMPA  
DIRECTORA ADMINISTRATIVA



Bajo protesta de decir verdad declaramos que los Estados Financieros y sus  
Notas son razonablemente correctos y responsabilidad del emisor.

# ESTADO ANALÍTICO DEL ACTIVO



Tesorería  
Guadalajara

---

2022

# DIF SISTEMA PARA EL DESARROLLO INTEGRAL DE LA FAMILIA DEL MUNICIPIO DE GUADALAJARA DIF

## ESTADO ANALÍTICO DEL ACTIVO

DEL 1 DE ENERO AL 31 DE DICIEMBRE DE 2022

CONCEPTO	SALDO INICIAL	CARGO DEL PERIODO		ABONO DEL PERIODO		SALDO FINAL	VARIACION DEL PERIODO	
<b>Activo</b>	182,954,373.20	6,657,769,978.09	6,572,308,190.46	268,416,160.83	85,461,787.63			
Activo circulante	67,765,254.50	6,650,491,674.11	6,572,343,382.99	145,913,545.62	78,148,291.12			
Efectivo y equivalentes	61,898,836.77	6,043,269,017.58	5,967,965,588.06	137,202,266.29	75,303,429.52			
Derechos a recibir efectivo o equivalentes	84,467.14	595,935,034.46	595,961,334.99	58,166.61	-26,300.53			
Derechos a recibir bienes o servicios	443,580.70	214,837.03	316,819.48	341,598.25	-101,982.45			
Inventarios	0.00	0.00	0.00	0.00	0.00			
Almacenes	5,314,815.69	11,072,785.04	8,099,640.46	8,287,960.27	2,973,144.58			
Estimación por pérdida o deterioro de activos circulantes	0.00	0.00	0.00	0.00	0.00			
Otros activos circulantes	23,554.20	0.00	0.00	23,554.20	0.00			
<b>Activo no circulante</b>	115,189,118.70	7,278,303.98	-35,192.53	122,502,615.21	7,313,496.51			
Inversiones financieras a largo plazo	0.00	0.00	0.00	0.00	0.00			
Derechos a recibir efectivo o equivalentes a largo plazo	0.00	0.00	0.00	0.00	0.00			
Bienes inmuebles, infraestructura y construcciones en proceso	95,676,070.51	0.00	0.00	95,676,070.51	0.00			
Bienes muebles	34,887,366.62	7,781,743.98	0.00	42,669,110.60	7,781,743.98			
Activos intangibles	1,265,357.60	-503,440.00	0.00	761,917.60	-503,440.00			
Depreciación, deterioro y amortización acumulada de bienes	-16,639,676.03	0.00	-35,192.53	-16,604,483.50	35,192.53			
Activos diferidos	0.00	0.00	0.00	0.00	0.00			
Estimación por pérdida o deterioro de activos no circulantes	0.00	0.00	0.00	0.00	0.00			
Otros activos no circulantes	0.00	0.00	0.00	0.00	0.00			

Bajo protesta de decir verdad declaramos que los estados financieros y sus notas, son razonablemente correctos y son responsabilidad del emisor.

*[Firma]*

MTRA. DIANA BERENICE VARGAS SALOMON  
DIRECTORA GENERAL

*[Firma]*

LIC. OLGA MARIÁ ESPARZA CAMPA  
DIRECTORA ADMINISTRATIVA



Gobierno de  
**Guadalajara**  
SISTEMA DIF  
GUADALAJARA

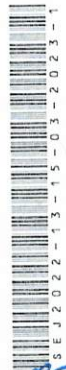

# ESTADO DE ACTIVIDADES



Tesorería  
Guadalajara

---

**2022**



**DIF SISTEMA PARA EL DESARROLLO INTEGRAL DE LA FAMILIA DEL MUNICIPIO DE GUADALAJARA DIF**  
**ESTADO DE ACTIVIDADES**  
**DEL 1 DE ENERO AL 31 DE DICIEMBRE DE 2022**

CTA.	CONCEPTO	2022	2021
40000	<b>INGRESOS Y OTROS BENEFICIOS</b>	<b>22,776,235.60</b>	<b>14,730,955.35</b>
41000	<b>INGRESOS DE GESTION</b>	<b>0.00</b>	<b>0.00</b>
41100	<b>IMPUESTOS</b>		
41110	Impuestos sobre los ingresos	0.00	0.00
41110-1	Impuestos sobre espectáculos públicos	0.00	0.00
41120	Impuestos sobre el patrimonio	0.00	0.00
41120-1	Impuesto predial	0.00	0.00
41120-2	Impuestos sobre transmisiones patrimoniales	0.00	0.00
41120-3	Impuestos sobre negocios jurídicos	0.00	0.00
41130	Impuestos sobre la producción, el consumo y las transacciones	0.00	0.00
41140	Impuestos al comercio exterior	0.00	0.00
41150	Impuestos sobre nóminas y asimilables	0.00	0.00
41160	Impuestos ecológicos	0.00	0.00
41170	Accesorios de impuestos	0.00	0.00
41170-1	Recargos	0.00	0.00
41170-2	Actualizaciones	0.00	0.00
41170-3	Multas	0.00	0.00
41170-4	Gastos de ejecución	0.00	0.00
41170-5	Otros no especificados	0.00	0.00
41180	Impuestos no comprendidos en la ley de ingresos vigente, causados en ejercicios fiscales anteriores pendientes de liquidar o pago	0.00	0.00
41180-1	Impuestos no comprendidos en la ley de ingresos vigente, causados en ejercicios fiscales anteriores pendientes de liquidar o pago	0.00	0.00
41190	Otros impuestos	0.00	0.00
41190-1	Otros impuestos	0.00	0.00
41200	<b>CUOTAS Y APORTACIONES DE SEGURIDAD SOCIAL</b>		
41210	Aportaciones para fondos de vivienda	0.00	0.00
41220	Cuotas para la seguridad social	0.00	0.00
41230	Cuotas de ahorro para el retiro	0.00	0.00
41240	Accesorios de cuotas y aportaciones de seguridad social	0.00	0.00
41290	Otras cuotas y aportaciones para la seguridad social	0.00	0.00
41300	<b>CONTRIBUCIONES DE MEJORAS</b>		
41310	Contribuciones de mejoras por obras públicas	0.00	0.00
41310-1	Contribuciones de mejoras por obras públicas	0.00	0.00
41320	Contribuciones de mejoras no comprendidas en la ley de ing. vigente, causadas en ejercicios fiscales anteriores pendientes de liq. o pago	0.00	0.00
41320-1	Contribuciones de mejoras no comprendidas en la ley de ing. vigente, causadas en ejercicios fiscales anteriores pendientes de liq. o pago	0.00	0.00
41400	<b>DERECHOS</b>		
41410	Derechos por el uso, goce, aprovechamiento o explotación de bienes de dominio público	0.00	0.00
41410-1	Derechos por el uso del piso	0.00	0.00
41410-2	Derechos por el uso de los estacionamientos	0.00	0.00
41410-3	Derechos de uso de cementerios y panteones municipales	0.00	0.00
41410-4	Derechos de concesiones y demás inmuebles de propiedad municipal	0.00	0.00
41420	Derechos a los hidrocarburos (derogada)	0.00	0.00
41430	Derechos por prestación de servicios	0.00	0.00
41430-1	Derechos de licencias y permisos de giros	0.00	0.00
41430-2	Derechos de licencias y permisos de anuncios	0.00	0.00
41430-3	Derechos de licencias de construcción, reconstrucción, reparación o demolición de obras	0.00	0.00
41430-4	Derechos de regularizaciones de los registros de obra	0.00	0.00
41430-5	Derechos de alineamiento, designación de número oficial e inspección	0.00	0.00
41430-6	Derechos de licencias de cambio de régimen de propiedad y urbanización	0.00	0.00
41430-7	Derechos de servicios de obra	0.00	0.00
41430-8	Derechos de servicios de sanidad	0.00	0.00
41430-9	Derechos de servicio de limpieza, recolección, traslado, tratamiento y disposición final de residuos	0.00	0.00
41430-10	Derechos de agua potable, drenaje, alcantarillado, tratamiento y disposición final de aguas residuales	0.00	0.00
41430-11	Derechos del rastro	0.00	0.00
41430-12	Derechos del registro civil	0.00	0.00
41430-13	Derechos de las certificaciones	0.00	0.00
41430-14	Derechos de los servicios de catastro	0.00	0.00
41440	Accesorios de derecho	0.00	0.00
41440-1	Recargos	0.00	0.00
41440-2	Actualizaciones	0.00	0.00
41440-3	Multas	0.00	0.00
41440-4	Gastos de ejecución	0.00	0.00
41440-5	Otros no especificados	0.00	0.00
41450	Derechos no comprendidos en la ley de ingresos vigente, causados en ejercicios fiscales anteriores pendientes de liquidación o pago	0.00	0.00
41450-1	Derechos no comprendidos en la ley de ingresos vigente, causados en ejercicios fiscales anteriores pendientes de liquidación o pago	0.00	0.00
41490	Otros derechos	0.00	0.00
41490-1	Otros derechos	0.00	0.00
41500	<b>PRODUCTOS</b>		
41510	Productos	0.00	0.00
41510-1	Uso, goce, aprovechamiento o explotación de bienes de dominio privado	0.00	0.00
41510-2	Productos diversos	0.00	0.00
41520	Enajenación de bienes muebles no sujetos a ser inventariados (derogada)	0.00	0.00
41530	Accesorios de productos (derogada)	0.00	0.00
41540	Productos no comprendidos en la ley de ingresos vigente, causados en ejercicios fiscales anteriores pendientes de liquidación o pago	0.00	0.00
41540-1	Productos no comprendidos en la ley de ingresos vigente, causados en ejercicios fiscales anteriores pendientes de liquidación o pago	0.00	0.00
41590	Otros productos que generan ingresos corrientes (derogada)	0.00	0.00
41600	<b>APROVECHAMIENTOS</b>		
41610	Incentivos derivados de la colaboración fiscal (derogada)	0.00	0.00
41620	Multas	0.00	0.00
41620-1	Multas	0.00	0.00
41630	Indemnizaciones	0.00	0.00
41630-1	Indemnizaciones	0.00	0.00
41640	Reintegros	0.00	0.00
41640-1	Reintegros	0.00	0.00
41650	Aprovechamientos provenientes de obras públicas	0.00	0.00
41640-1	Aprovechamientos provenientes de obras públicas	0.00	0.00
41660	Aprovechamientos no comprendidos en la ley de ing. vigente, causados en ejercicios fiscales anteriores pendientes de liquidación o pago	0.00	0.00
41640-1	Aprovechamientos no comprendidos en la ley de ing. vigente, causados en ejercicios fiscales anteriores pendientes de liquidación o pago	0.00	0.00
41670	Aprovechamientos por aportaciones y cooperaciones (derogada)	0.00	0.00
41680	Accesorios de aprovechamiento	0.00	0.00
41680-1	Recargos	0.00	0.00
41680-2	Actualizaciones	0.00	0.00
41680-3	Multas	0.00	0.00
41680-4	Gastos de ejecución	0.00	0.00
41680-5	Otros no especificados	0.00	0.00

**DIF SISTEMA PARA EL DESARROLLO INTEGRAL DE LA FAMILIA DEL MUNICIPIO DE GUADALAJARA DIF**  
**ESTADO DE ACTIVIDADES**  
**DEL 1 DE ENERO AL 31 DE DICIEMBRE DE 2022**

CTA.	CONCEPTO	2022	2021
41690	Otros aprovechamientos	0.00	0.00
41690-1	Otros aprovechamientos	0.00	0.00
41700	<b>INGRESOS POR VENTAS DE BIENES Y PRESTACIÓN DE SERVICIOS</b>	<b>22,776,235.60</b>	<b>14,730,955.35</b>
41710	Ingresos por venta de bienes y prestación de servicios de instituciones públicas de seguridad social	0.00	0.00
41710-1	Ingresos por venta de bienes y prestación de servicios de instituciones públicas de seguridad social	0.00	0.00
41720	Ingresos por venta de bienes y prestación de servicios de empresas productivas del estado	0.00	0.00
41730	Ingresos por venta de bienes y prestación de servicios de entidades paraestatales y fideicomisos no empresariales y no financieros	22,776,235.60	14,730,955.35
41730-1	Ingresos por venta de bienes y prestación de servicios de entidades paraestatales y fideicomisos no empresariales y no financieros	22,776,235.60	14,730,955.35
41740	Ingresos por venta de bienes y prestación de servicios de entidades paraestatales empresariales no financieras con participación estatal mayoritaria	0.00	0.00
41750	Ing. por vta. de bienes y prestación de servicios de entidades paraestatales empresariales financieras con participación estatal mayoritaria	0.00	0.00
41760	Ing. por vta. de bienes y prestación de servicios de entidades paraestatales empresariales financ. no monetarias con participación estatal mayoritaria	0.00	0.00
41770	Ingresos por venta de bienes y prestación de servicios de entidades de fideicomisos financieros públicos con participación estatal mayoritaria	0.00	0.00
41770-1	Ingresos por venta de bienes y prestación de servicios de fideicomisos financieros públicos con participación estatal mayoritaria	0.00	0.00
41780	Ingresos por venta de bienes y prestación de servicios de los poderes legislativo y judicial, y de los órganos autónomos	0.00	0.00
41900	<b>ING. NO COM. EN LAS FRAC. DE LA LEY DE ING. CAUSADOS EN EJERC. FISC. ANTERIORES PENDIENTES DE LIQ. O PAGO (DEROGADO)</b>	<b>0.00</b>	<b>0.00</b>
41910	Impuestos no comprendidos en las frac. de la ley de ingresos causados en ejercicios fiscales anteriores pendientes de liquidación o pago (derogada)	0.00	0.00
41920	Contrib. de mejo., derech., produc. y aprovecha. no comprend. en las frac. de la ley de ing. causad. en ejerc. fisc. ante. pend. de liq. o pago (derogada)	0.00	0.00
42000	<b>PART. APORT. CONV. INCEN. DERIV. DE LA COLAB. FISC. FONDOS DISTINTOS DE APORT. TRANSF. ASIG. SUB Y SUBVE. Y PENS. Y JUB.</b>	<b>558,947,542.16</b>	<b>532,698,580.05</b>
42100	<b>PARTIC. APORT. CONVENIOS, INCENTIVOS DERIVADOS DE LA COLABORACIÓN FISCAL Y FONDOS DISTINTOS DE APORTACIONES.</b>	<b>6,611,992.16</b>	<b>4,895,580.05</b>
42110	Participaciones	0.00	0.00
42110-1	Fondo general de participaciones (federal)	0.00	0.00
42110-2	Fondo de fomento municipal (federal)	0.00	0.00
42110-3	Fondo de fiscalización y recaudación (federal)	0.00	0.00
42110-4	Fondo de compensación (federal)	0.00	0.00
42110-5	Fondo de extracción de hidrocarburos (federal)	0.00	0.00
42110-6	Impuesto especial sobre producción y servicios (federal)	0.00	0.00
42110-7	0.136% de la recaudación federal participable (federal)	0.00	0.00
42110-8	3.17% sobre extracción de petróleo (federal)	0.00	0.00
42110-9	Gasolinas y diésel (federal)	0.00	0.00
42110-10	Fondo del impuesto sobre la renta (federal)	0.00	0.00
42110-11	Fondo de estabilización de los ingresos de las entidades federativas (federal)	0.00	0.00
42110-12	Participaciones del estado	0.00	0.00
42120	Aportaciones	0.00	0.00
42120-1	Fondo de aportaciones para la infraestructura social municipal	0.00	0.00
42120-2	Fondo de aportaciones para el fortalecimiento municipal	0.00	0.00
42130	Convenios	6,611,992.16	4,895,580.05
42130-1	Convenios de protección social en salud	0.00	0.00
42130-2	Convenios de descentralizados	0.00	0.00
42130-3	Convenio de reasignación	0.00	0.00
42130-456	Otros convenios y subsidios	6,611,992.16	4,895,580.05
42140	Incentivos derivados de la colaboración fiscal	0.00	0.00
42140-1	Tenencia o uso de vehículos	0.00	0.00
42140-2	Fondo de compensación ISAN	0.00	0.00
42140-3	Impuesto sobre automóviles nuevos	0.00	0.00
42140-4	Fondo de compensación de repecos-intermedios	0.00	0.00
42140-5	Otros incentivos económicos	0.00	0.00
42150	Fondos distintos de aportaciones	0.00	0.00
42150-1	Fondo para entidades federativas y municipios productores de hidrocarburos	0.00	0.00
42150-2	Fondo minero	0.00	0.00
42200	<b>TRANSFERENCIAS, ASIGNACIONES, SUBSIDIOS Y SUBVENCIONES, PENSIONES Y JUBILACIONES</b>	<b>552,335,550.00</b>	<b>527,803,000.00</b>
42210	Transferencias y asignaciones	0.00	0.00
42210-12	Transferencias y asignaciones	0.00	0.00
42220	Transferencias del sector público (derogada)	0.00	0.00
42230	Subsidios y subvenciones	552,335,550.00	527,803,000.00
42230-12	Subsidios y subvenciones	552,335,550.00	527,803,000.00
42240	Ayudas sociales (derogada)	0.00	0.00
42250	Pensiones y jubilaciones	0.00	0.00
42250-1	Pensiones y jubilaciones	0.00	0.00
42260	Transferencias del exterior (derogada)	0.00	0.00
42270	Transferencias del fondo mexicano del petróleo para la estabilización y el desarrollo	0.00	0.00
42270-1	Transferencias del fondo mexicano del petróleo para la estabilización y el desarrollo	0.00	0.00
43000	<b>OTROS INGRESOS Y BENEFICIOS</b>	<b>23,541,470.26</b>	<b>7,188,498.37</b>
43100	<b>INGRESOS FINANCIEROS</b>	<b>9,476,005.47</b>	<b>1,753,393.86</b>
43110	Intereses ganados de títulos, valores y demás instrumentos financieros	9,476,005.47	1,753,393.86
43190	Otros ingresos financieros	0.00	0.92
43200	<b>INCREMENTO POR VARIACIÓN DE INVENTARIOS</b>	<b>0.00</b>	<b>0.00</b>
43210	Incremento por variación de inventarios de mercancías para venta	0.00	0.00
43220	Incremento por variación de inventarios de mercancías terminadas	0.00	0.00
43230	Incremento por variación de inventarios de mercancías en proceso de elaboración	0.00	0.00
43240	Incremento por variación de inventarios de materias primas, materiales y suministros para producción	0.00	0.00
43250	Incremento por variación de almacén de mercancías primas, materiales y suministros de consumo	0.00	0.00
43300	<b>DISMINUCIÓN DEL EXCESO DE ESTIMACIONES POR PÉRDIDA O DETERIORO U OBSOLESCENCIA</b>	<b>0.00</b>	<b>0.00</b>
43310	Disminución del Exceso de Estimaciones por Pérdida o Deterioro u Obsolescencia	0.00	0.00
43400	<b>DISMINUCIÓN DEL EXCESO DE PROVISIONES</b>	<b>0.00</b>	<b>0.00</b>
43410	Disminución del exceso de provisiones	0.00	0.00
43900	<b>OTROS INGRESOS Y BENEFICIOS VARIOS</b>	<b>14,065,464.79</b>	<b>5,435,104.51</b>
43910	Otros ingresos de ejercicios anteriores (derogada)	0.00	0.00
43920	Bonificaciones y descuentos obtenidos	426,179.59	4.96
43930	Diferencias por tipo de cambio a favor	0.00	0.00
43940	Diferencias de cotizaciones a favor en valores negociables	0.00	0.00
43950	Resultado por posición monetaria	0.00	0.00
43960	Utilidades por participación patrimonial	0.00	0.00
43970	Diferencias por reestructuración de deuda pública a favor	0.00	0.00
43990	Otros ingresos y beneficios varios	13,639,285.20	5,435,099.55
	<b>TOTAL DE INGRESOS</b>	<b>605,265,248.02</b>	<b>554,618,033.77</b>
50000	<b>GASTOS Y OTRAS PÉRDIDAS</b>		
51000	<b>GASTOS DE FUNCIONAMIENTO</b>	<b>504,872,910.78</b>	<b>506,672,971.51</b>
51100	<b>SERVICIOS PERSONALES</b>	<b>438,803,353.35</b>	<b>453,782,707.10</b>
51110	Remuneraciones al personal de carácter permanente	250,626,588.52	261,430,552.48
51110-1	Dietas	0.00	0.00
51110-2	Haberes	0.00	0.00
51110-3	Sueldos base al personal permanente	250,626,588.52	261,430,552.48
51110-4	Remuneraciones por adscripción laboral en el extranjero	0.00	0.00
51120	Remuneraciones al personal de carácter transitorio	4,081,051.86	5,190,970.25

**DIF SISTEMA PARA EL DESARROLLO INTEGRAL DE LA FAMILIA DEL MUNICIPIO DE GUADALAJARA DIF**  
**ESTADO DE ACTIVIDADES**  
**DEL 1 DE ENERO AL 31 DE DICIEMBRE DE 2022**

CTA.	CONCEPTO	2022	2021
51120-1	Honorarios asimilables a salarios	4,081,051.86	5,190,970.25
51120-2	Sueldos base al personal eventual	0.00	0.00
51120-3	Retribuciones por servicios de carácter social	0.00	0.00
51120-4	Retribución a los representantes de los trabajadores y de los patrones en la Junta de Conciliación y Arbitraje	0.00	0.00
<b>51130</b>	<b>Remuneraciones adicionales y especiales</b>	<b>64,296,941.41</b>	<b>61,564,898.47</b>
51130-1	Primas por años de servicios efectivos prestados	17,206,404.80	12,828,707.82
51130-2	Primas de vacaciones, dominical y gratificación de fin de año	46,394,274.57	48,031,617.89
51130-3	Horas extraordinarias	696,262.04	704,572.76
51130-4	Compensaciones	0.00	0.00
51130-5	Sobrehaberes	0.00	0.00
51130-6	Asignaciones de técnico, de mando, por comisión, de vuelo y de técnico especial	0.00	0.00
51130-7	Honorarios especiales	0.00	0.00
51130-8	Participaciones por vigilancia en el cumplimiento de la leyes y custodia de valores	0.00	0.00
<b>51140</b>	<b>Seguridad social</b>	<b>69,912,945.45</b>	<b>73,379,779.40</b>
51140-1	Apartaciones de seguridad social	15,177,457.39	15,588,574.46
51140-2	Apartaciones a fondos de vivienda	49,542,169.92	52,732,368.14
51140-3	Apartaciones al sistema para el retiro	4,834,012.30	4,792,624.63
51140-4	Apartaciones para seguros	359,305.84	266,212.17
<b>51150</b>	<b>Otras prestaciones sociales y económicas</b>	<b>49,885,826.11</b>	<b>52,216,506.50</b>
51150-1	Cuotas para el fondo de ahorro y fondo de trabajo	0.00	0.00
51150-2	Indemnizaciones	0.00	0.00
51150-3	Prestaciones y haberes de retiro	0.00	0.00
51150-4	Prestaciones contractuales	0.00	0.00
51150-5	Apoyos a la capacitación de los servidores públicos	0.00	0.00
51150-6	Otras prestaciones sociales y económicas	49,885,826.11	52,216,506.50
<b>51160</b>	<b>Pago de estímulos a servidores públicos</b>	<b>0.00</b>	<b>0.00</b>
51160-1	Estímulos	0.00	0.00
51160-2	Recompensas	0.00	0.00
<b>51200</b>	<b>MATERIALES Y SUMINISTROS</b>	<b>29,873,665.38</b>	<b>24,042,379.45</b>
<b>51210</b>	<b>Materiales de administración, emisión de documentos y artículos oficiales</b>	<b>3,650,832.00</b>	<b>2,721,220.17</b>
51210-1	Materiales, útiles y equipos menores de oficina	876,834.31	734,532.86
51210-2	Materiales y útiles de impresión y reproducción	104,516.82	2,519.52
51210-3	Material estadístico y geográfico	0.00	0.00
51210-4	Materiales, útiles y equipos menores de tecnologías de la información y comunicaciones	274,136.62	238,528.02
51210-5	Material impreso e información digital	121,100.49	77,067.31
51210-6	Material de limpieza	1,989,438.96	1,626,174.13
51210-7	Materiales y útiles de enseñanza	284,804.80	42,398.33
51210-8	Materiales para el registro e identificación de bienes y personas	0.00	0.00
<b>51220</b>	<b>Alimentos y utensilios</b>	<b>14,249,607.43</b>	<b>13,629,237.72</b>
51220-1	Productos alimenticios para personas	0.00	0.00
51220-2	Productos alimenticios para animales	0.00	0.00
51220-3	Utensilios para el servicio de alimentación	321,532.36	234,422.16
<b>51230</b>	<b>Materias primas y materiales de producción y comercialización</b>	<b>0.00</b>	<b>0.00</b>
51230-1	Productos alimenticios, agropecuarios y forestales adquiridos como materia prima	0.00	0.00
51230-2	Insomus textiles adquiridos como materia prima	0.00	0.00
51230-3	Productos de papel, cartón e impresos adquiridos como materia prima	0.00	0.00
51230-4	Combustibles, lubricantes, aditivos, carbón y sus derivados adquiridos como materia prima	0.00	0.00
51230-5	Productos químicos, farmacéuticos y de laboratorio adquiridos como materia prima	0.00	0.00
51230-6	Productos metálicos y a base de minerales no metálicos adquiridos como materia prima	0.00	0.00
51230-7	Productos de cuero, piel, plástico y hule adquiridos como materia prima	0.00	0.00
51230-8	Mercancías adquiridas para su comercialización	0.00	0.00
51230-9	Otros productos adquiridos como materia prima	0.00	0.00
<b>51240</b>	<b>Materiales y artículos de construcción y de reparación</b>	<b>1,416,453.42</b>	<b>368,975.45</b>
51240-1	Productos minerales no metálicos	48,069.35	31,630.02
51240-2	Cemento y productos de concreto	10,436.33	18,350.52
51240-3	Cal, yeso y productos de yeso	2,744.09	1,287.31
51240-4	Madera y productos de madera	36,234.39	936.00
51240-5	Vidrio y productos de vidrio	36,878.41	1,118.24
51240-6	Material eléctrico y electrónico	339,412.67	83,986.96
51240-7	Artículos metálicos para la construcción	114,465.79	38,523.24
51240-8	Materiales complementarios	443,118.42	58,660.91
51240-9	Otros materiales y artículos de construcción y reparación	385,093.97	134,482.25
<b>51250</b>	<b>Productos químicos, farmacéuticos y de laboratorio</b>	<b>2,915,411.74</b>	<b>4,145,703.57</b>
51250-1	Productos químicos básicos	603,384.21	135,462.48
51250-2	Fertilizantes, pesticidas y otras agroquímicos	0.00	0.00
51250-3	Medicinas y productos farmacéuticos	864,549.89	1,892,234.99
51250-4	Materiales, accesorios y suministros médicos	857,728.60	1,719,564.10
51250-5	Materiales, accesorios y suministros de laboratorio	483,442.96	375,843.48
51250-6	Fibras sintéticas, hules plásticos y derivados	106,306.08	22,598.52
51250-7	Otros productos químicos	0.00	0.00
<b>51260</b>	<b>Combustibles, lubricantes y aditivos</b>	<b>1,664,683.55</b>	<b>1,276,020.01</b>
51260-1	Combustibles, lubricantes y aditivos	1,664,683.55	1,276,020.01
51260-2	Carbón y sus derivados	0.00	0.00
<b>51270</b>	<b>Vestuario, blancos, prendas de protección y artículos deportivos</b>	<b>291,167.04</b>	<b>1,362,777.98</b>
51270-1	Vestuario y uniformes	0.00	1,175,610.82
51270-2	Prendas de seguridad y protección personal	8,445.96	8,393.76
51270-3	Artículos deportivos	23,882.08	5,191.00
51270-4	Productos textiles	679.88	0.00
51270-5	Blancos y otros productos textiles, excepto prendas de vestir	258,159.12	173,582.40
<b>51280</b>	<b>Materiales y suministros para seguridad</b>	<b>0.00</b>	<b>0.00</b>
51280-1	Sustancias y materiales explosivos	0.00	0.00
51280-2	Materiales de seguridad pública	0.00	0.00
51280-3	Prendas de protección para seguridad pública y nacional	0.00	0.00
<b>51290</b>	<b>Herramientas, refacciones y accesorios menores</b>	<b>5,363,977.84</b>	<b>304,022.39</b>
51290-1	Herramientas menores	141,568.63	40,546.56
51290-2	Refacciones y accesorios menores de edificios	17,554.11	20,310.86
51290-3	Refacciones y accesorios menores de mobiliario y equipo de administración, educacional y recreativo	4,465,862.29	27,453.52
51290-4	Refacciones y accesorios menores de equipo de cómputo y tecnologías de la información	232,083.86	135,964.85
51290-5	Refacciones y accesorios menores de equipo e instrumental médico y de laboratorio	157,546.01	4,500.80
51290-6	Refacciones y accesorios menores de equipo de transporte	342,814.00	65,138.84
51290-7	Refacciones y accesorios menores de equipo de defensa y seguridad	0.00	0.00
51290-8	Refacciones y accesorios menores de maquinaria y otros equipos	6,548.94	8,676.68
51290-9	Refacciones y accesorios menores otros bienes muebles	0.00	1,430.28
<b>51300</b>	<b>SERVICIOS GENERALES</b>	<b>36,195,892.05</b>	<b>28,847,884.96</b>

**DIF SISTEMA PARA EL DESARROLLO INTEGRAL DE LA FAMILIA DEL MUNICIPIO DE GUADALAJARA DIF**  
**ESTADO DE ACTIVIDADES**  
**DEL 1 DE ENERO AL 31 DE DICIEMBRE DE 2022**

CTA.	CONCEPTO	2022	2021
<b>51310</b>	<b>Servicios básicos</b>	<b>6,494,462.41</b>	<b>4,962,487.41</b>
51310-1	Energía eléctrica	4,778,504.00	3,674,582.64
51310-2	Gas	773,234.83	683,566.82
51310-3	Agua	604,264.99	60,264.00
51310-4	Telefonía tradicional	0.00	0.00
51310-5	Telefonía celular	0.00	8,482.00
51310-6	Servicios de telecomunicaciones y satélites	0.00	0.00
51310-7	Servicios de acceso de Internet, redes y procesamiento de información	337,749.79	535,591.95
51310-8	Servicios postales y telegráficos	708.80	0.00
51310-9	Servicios integrales y otros servicios	0.00	0.00
<b>51320</b>	<b>Servicios de arrendamiento</b>	<b>2,187,966.74</b>	<b>1,728,561.33</b>
51320-1	Arrendamiento de terrenos	0.00	0.00
51320-2	Arrendamiento de edificios	1,218,228.94	1,383,171.33
51320-3	Arrendamiento de mobiliario y equipo de administración, educacional y recreativo	571,857.80	0.00
51320-4	Arrendamiento de equipo e instrumental médico y de laboratorio	0.00	0.00
51320-5	Arrendamiento de equipo de transporte	0.00	0.00
51320-6	Arrendamiento de maquinaria, otros equipos y herramientas	0.00	0.00
51320-7	Arrendamiento de activos intangibles	397,880.00	345,390.00
51320-8	Arrendamiento financiero	0.00	0.00
51320-9	Otros arrendamientos	0.00	0.00
<b>51330</b>	<b>Servicios profesionales, científicos, técnicos y otros servicios</b>	<b>4,371,497.51</b>	<b>4,879,966.06</b>
51330-1	Servicios legales, de contabilidad, auditoría y relacionados	104,940.10	140,797.00
51330-2	Servicios de diseño, arquitectura, ingeniería y actividades relacionadas	0.00	0.00
51330-3	Servicios de consultoría administrativa, procesos, técnica y en tecnologías de la información	25,809.34	384,821.30
51330-4	Servicios de capacitación	308,960.56	0.00
51330-5	Servicios de investigación científica y desarrollo	0.00	0.00
51330-6	Servicios de apoyo administrativo, traducción, fotocopiado e impresión	340,683.57	495,574.62
51330-7	Servicios de protección y seguridad	0.00	0.00
51330-8	Servicios de vigilancia	46,466.80	32,120.40
51330-9	Servicios profesionales, científicos y técnicos integrales	3,544,637.14	3,826,652.74
<b>51340</b>	<b>Servicios financieros, bancarios y comerciales</b>	<b>868,270.06</b>	<b>632,013.71</b>
51340-1	Servicios financieros y bancarios	487,441.77	217,275.91
51340-2	Servicios de cobranza, investigación crediticia y similar	0.00	0.00
51340-3	Servicios de recaudación, traslado y custodia de valores	0.00	0.00
51340-4	Seguros de responsabilidad patrimonial y fianzas	160,967.65	414,154.80
51340-5	Seguro de bienes patrimoniales	219,860.64	583.00
51340-6	Almacenaje, envase y embalaje	0.00	0.00
51340-7	Fletes y maniobras	0.00	0.00
51340-8	Comisiones por ventas	0.00	0.00
51340-9	Servicios financieros, bancarios y comerciales integrales	0.00	0.00
<b>51350</b>	<b>Servicios de instalación, reparación, mantenimiento y conservación</b>	<b>6,016,545.99</b>	<b>3,807,642.64</b>
51350-1	Conservación y mantenimiento menor de inmuebles	4,546,196.86	2,083,985.90
51350-2	Instalación, reparación y mantenimiento de mobiliario y equipo de administración, educacional y recreativo	116,295.57	151,229.64
51350-3	Instalación, reparación y mantenimiento de equipo de cómputo y tecnología de la información	0.00	166,963.38
51350-4	Instalación, reparación y mantenimiento de equipo e instrumental médico y de laboratorio	142,416.68	122,229.20
51350-5	Reparación y mantenimiento de equipo de transporte	311,295.96	503,817.00
51350-6	Reparación y mantenimiento de equipo de defensa y seguridad	0.00	0.00
51350-7	Instalación, reparación y mantenimiento de maquinaria, otros equipos y herramienta	121,427.86	151,321.17
51350-8	Servicios de limpieza y manejo de desechos	58,736.80	53,178.27
51350-9	Servicios de jardinería y fumigación	720,176.26	574,918.08
<b>51360</b>	<b>Servicios de comunicación social y publicidad</b>	<b>0.00</b>	<b>13,050.00</b>
51360-1	Difusión por radio, televisión y otros medios de mensajes sobre programas y actividades gubernamentales	0.00	13,050.00
51360-2	Difusión por radio, televisión y otros medios de mensajes comerciales para promover la venta de bienes o servicios	0.00	0.00
51360-3	Servicios de creatividad, preproducción y producción de publicidad, excepto Internet	0.00	0.00
51360-4	Servicios de revelado de fotografías	0.00	0.00
51360-5	Servicios de la industria filmica, del sonido y del video	0.00	0.00
51360-6	Servicio de creación y difusión de contenido exclusivamente a través de Internet	0.00	0.00
51360-7	Otros servicios de información	0.00	0.00
<b>51370</b>	<b>Servicios de traslado y viáticos</b>	<b>189,372.53</b>	<b>67,691.42</b>
51370-1	Pasajes aéreos	0.00	0.00
51370-2	Pasajes terrestres	0.00	0.00
51370-3	Pasajes marítimos, lacustres y fluviales	0.00	0.00
51370-4	Autotransporte	0.00	0.00
51370-5	Viáticos en el país	189,372.53	67,691.42
51370-6	Viáticos en el extranjero	0.00	0.00
51370-7	Gastos de instalación y traslado de menaje	0.00	0.00
51370-8	Servicios integrales de traslado y viáticos	0.00	0.00
51370-9	Otros servicios de traslado y hospedaje	0.00	0.00
<b>51380</b>	<b>Servicios oficiales</b>	<b>245,619.12</b>	<b>64,827.65</b>
51380-1	Gastos de ceremonial	0.00	0.00
51380-2	Gastos de orden social y cultural	245,619.12	64,827.65
51380-3	Congresos y convenciones	0.00	0.00
51380-4	Exposiciones	0.00	0.00
51380-5	Gastos de representación	0.00	0.00
<b>51390</b>	<b>Otros servicios generales</b>	<b>15,822,157.69</b>	<b>12,691,644.74</b>
51390-1	Servicios funerarios y de cementerios	0.00	0.00
51390-2	Impuestos y derechos	52,340.00	57,431.00
51390-3	Impuestos y derechos de importación	0.00	0.00
51390-4	Sentencias y resoluciones por autoridad competente	2,545,602.69	3,454,585.95
51390-5	Penas, multas, accesorios y actualizaciones	17.90	31,553.97
51390-6	Otros gastos por responsabilidades	0.00	0.00
51390-7	Utilidades	0.00	0.00
51390-8	Impuesto sobre nómina y otros que se derivan de una relación laboral	13,224,197.10	9,148,073.82
51390-9	Otros servicios generales	0.00	0.00
<b>52000</b>	<b>TRANSFERENCIAS, ASIGNACIONES, SUBSIDIOS Y OTRAS AYUDAS</b>	<b>21,177,200.45</b>	<b>11,325,963.09</b>
<b>52100</b>	<b>TRANSFERENCIAS INTERNAS Y ASIGNACIONES AL SECTOR PÚBLICO</b>	<b>0.00</b>	<b>0.00</b>
<b>52110</b>	<b>Asignaciones al sector público</b>	<b>0.00</b>	<b>0.00</b>
52110-1	Asignaciones presupuestarias al Poder Ejecutivo	0.00	0.00
52110-2	Asignaciones presupuestarias al Poder Legislativo	0.00	0.00
52110-3	Asignaciones presupuestarias al Poder Judicial	0.00	0.00
52110-4	Asignaciones presupuestarias a Órganos Autónomos	0.00	0.00
52110-5	Transferencias internas otorgadas a entidades paraestatales no empresariales y no financieras	0.00	0.00
52110-6	Transferencias internas otorgadas a entidades paraestatales empresariales y no financieras	0.00	0.00
52110-7	Transferencias internas otorgadas a fideicomisos públicos empresariales y no financieros	0.00	0.00

**DIF SISTEMA PARA EL DESARROLLO INTEGRAL DE LA FAMILIA DEL MUNICIPIO DE GUADALAJARA DIF**  
**ESTADO DE ACTIVIDADES**  
**DEL 1 DE ENERO AL 31 DE DICIEMBRE DE 2022**

CTA.	CONCEPTO	2022	2021
52110-8	Transferencias internas otorgadas a instituciones paraestatales públicas financieras	0.00	0.00
52110-9	Transferencias internas otorgadas a fideicomisos públicos financieros	0.00	0.00
52120	Transferencias internas al sector público	0.00	0.00
52200	<b>TRANSFERENCIAS AL RESTO DEL SECTOR PÚBLICO</b>	<b>0.00</b>	<b>0.00</b>
52200	Transferencias a entidades paraestatales	0.00	0.00
52210-1	Transferencias otorgadas a entidades paraestatales no empresariales y no financieras	0.00	0.00
52210-2	Transferencias otorgadas para entidades paraestatales empresariales y no financieras	0.00	0.00
52210-3	Transferencias otorgadas para instituciones paraestatales públicas financieras	0.00	0.00
52220-12	Transferencias a entidades federativas y municipios	0.00	0.00
52300	<b>SUBSIDIOS Y SUBVENCIONES</b>	<b>0.00</b>	<b>0.00</b>
52310	Subsidios	0.00	0.00
52310-1	Subsidios a la producción	0.00	0.00
52310-2	Subsidios a la distribución	0.00	0.00
52310-3	Subsidios a la inversión	0.00	0.00
52310-4	Subsidios a la prestación de servicios públicos	0.00	0.00
52310-5	Subsidios para cubrir diferenciales de tasas de interés	0.00	0.00
52310-6	Subsidios a la vivienda	0.00	0.00
52310-7	Subsidios a entidades federativas y municipios	0.00	0.00
52310-8	Otros subsidios	0.00	0.00
52320	Subvenciones	0.00	0.00
52320-1	Subvenciones al consumo	0.00	0.00
52400	<b>AYUDAS SOCIALES</b>	<b>21,177,200.45</b>	<b>11,325,963.09</b>
52410	Ayudas sociales a personas	14,324,497.03	6,100,356.37
52410-1	Ayudas sociales a personas	14,324,497.03	6,100,356.37
52420	Becas	186,825.00	95,350.00
52420-1	Becas y otras ayudas para programas de capacitación	186,825.00	95,350.00
52430	Ayudas sociales a instituciones	6,665,878.42	5,130,256.72
52430-1	Ayudas sociales a instituciones de enseñanza	0.00	0.00
52430-2	Ayudas sociales a actividades científicas o académicas	0.00	0.00
52430-3	Ayudas sociales a instituciones sin fines de lucro	6,665,878.42	5,130,256.72
52430-4	Ayudas sociales a cooperativas	0.00	0.00
52430-5	Ayudas sociales a entidades de interés público	0.00	0.00
52440	Ayudas sociales por desastres naturales y otros siniestros	0.00	0.00
52440-1	Ayudas por desastres naturales y otros siniestros	0.00	0.00
52500	<b>PENSIONES Y JUBILACIONES</b>	<b>0.00</b>	<b>0.00</b>
52510	Pensiones	0.00	0.00
52510-1	Pensiones	0.00	0.00
52520	Jubilaciones	0.00	0.00
52520-1	Jubilaciones	0.00	0.00
52590	Otras pensiones y jubilaciones	0.00	0.00
52590-1	Otras pensiones y jubilaciones	0.00	0.00
52600	<b>TRANSFERENCIAS A FIDEICOMISOS, MANDATOS Y CONTRATOS ANÁLOGOS</b>	<b>0.00</b>	<b>0.00</b>
52610	Transferencias a fideicomisos, mandatos y contratos análogos al gobierno	0.00	0.00
52610-1	Transferencias a fideicomisos del Poder Ejecutivo	0.00	0.00
52610-2	Transferencias a fideicomisos del Poder Legislativo	0.00	0.00
52610-3	Transferencias a fideicomisos del Poder Judicial	0.00	0.00
52620	Transferencias a fideicomisos, mandatos y contratos análogos a entidades paraestatales	0.00	0.00
52610-1	Transferencias a fideicomisos públicos de entidades paraestatales no empresariales y no financieras	0.00	0.00
52610-2	Transferencias a fideicomisos públicos de entidades paraestatales empresariales y no financieras	0.00	0.00
52610-3	Transferencias a fideicomisos de instituciones públicas financieras	0.00	0.00
52610-4	Otras transferencias a fideicomisos	0.00	0.00
52700	<b>TRANSFERENCIAS A LA SEGURIDAD SOCIAL</b>	<b>0.00</b>	<b>0.00</b>
52710	Transferencias por obligaciones de ley	0.00	0.00
52710-1	Transferencias por obligación de ley	0.00	0.00
52800	<b>DONATIVOS</b>	<b>0.00</b>	<b>0.00</b>
52810	Donativos a instituciones sin fines de lucro	0.00	0.00
52810-1	Donativos a instituciones sin fines de lucro	0.00	0.00
52820	Donativos a entidades federativas y municipios	0.00	0.00
52820-1	Donativos a entidades federativas	0.00	0.00
52830	Donativos a fideicomisos, mandatos y contratos análogos privados	0.00	0.00
52830-1	Donativos a fideicomisos privados	0.00	0.00
52840	Donativos a fideicomisos, mandatos y contratos análogos estatales	0.00	0.00
52840-1	Donativos a fideicomisos estatales	0.00	0.00
52850	Donativos internacional	0.00	0.00
52850-1	Donativos internacional	0.00	0.00
52900	<b>TRANSFERENCIAS AL EXTERIOR</b>	<b>0.00</b>	<b>0.00</b>
52910	Transferencias al exterior a gobiernos extranjeros y organismos internacionales	0.00	0.00
52910-1	Transferencias para gobiernos extranjeros	0.00	0.00
52910-2	Transferencias para organismos internacionales	0.00	0.00
52920	Transferencias al sector privado externo	0.00	0.00
52920-1	Transferencias para el sector privado externo	0.00	0.00
53000	<b>PARTICIPACIONES Y APORTACIONES</b>	<b>0.00</b>	<b>0.00</b>
53100	<b>PARTICIPACIONES</b>	<b>0.00</b>	<b>0.00</b>
53110	Participaciones de la federación a entidades federativas y municipios	0.00	0.00
53110-1	Fondo general de participaciones	0.00	0.00
53110-2	Otros conceptos participables de la Federación a entidades federativas	0.00	0.00
53110-3	Fondo de fomento municipal	0.00	0.00
53120	Participaciones de las entidades federativas a los municipios	0.00	0.00
53120-1	Participaciones de las entidades federativas a los municipios	0.00	0.00
53120-2	Otros conceptos participables de la Federación a municipios	0.00	0.00
53120-3	Convenios de colaboración administrativa	0.00	0.00
53200	<b>APORTACIONES</b>	<b>0.00</b>	<b>0.00</b>
53210	Aportaciones de la federación a entidades federativas y municipios	0.00	0.00
53210-1	Aportaciones de la Federación a las entidades federativas	0.00	0.00
53210-2	Aportaciones de la Federación a municipios	0.00	0.00
53210-3	Aportaciones previstas en leyes y decretos al sistema de protección social	0.00	0.00
53210-4	Aportaciones previstas en leyes y decretos compensatorias a entidades federativas y municipios	0.00	0.00
53220	Aportaciones de las entidades federativas a los municipios	0.00	0.00
53220-1	Aportaciones de las entidades federativas a los municipios	0.00	0.00
53300	<b>CONVENIOS</b>	<b>0.00</b>	<b>0.00</b>
53310	Convenios de reasignación	0.00	0.00
53310-1	Convenios de reasignación	0.00	0.00
53320	Convenios de descentralización y otros	0.00	0.00
53320-1	Convenios de descentralización	0.00	0.00

**DIF SISTEMA PARA EL DESARROLLO INTEGRAL DE LA FAMILIA DEL MUNICIPIO DE GUADALAJARA DIF**  
**ESTADO DE ACTIVIDADES**  
**DEL 1 DE ENERO AL 31 DE DICIEMBRE DE 2022**

CTA.	CONCEPTO	2022	2021
53320-2	Otros convenios	0.00	0.00
<b>54000</b>	<b>INTERESES, COMISIONES Y OTROS GASTOS DE LA DEUDA PÚBLICA</b>	<b>0.00</b>	<b>0.00</b>
54100	INTERESES DE LA DEUDA PÚBLICA	0.00	0.00
54110	Intereses de la deuda pública interna	0.00	0.00
54110-1	Intereses de la deuda interna con instituciones de crédito	0.00	0.00
54110-2	Intereses derivados de la colocación de títulos y valores	0.00	0.00
54110-3	Intereses por arrendamientos financieros nacionales	0.00	0.00
54120	Intereses de la deuda pública externa	0.00	0.00
54120-1	Intereses de la deuda externa con instituciones de crédito	0.00	0.00
54120-2	Intereses de la deuda con organismos financieros internacionales	0.00	0.00
54120-3	Intereses de la deuda bilateral	0.00	0.00
54120-4	Intereses derivados de la colocación de títulos y valores en el exterior	0.00	0.00
54120-5	Intereses por arrendamientos financieros internacionales	0.00	0.00
<b>54200</b>	<b>COMISIONES DE LA DEUDA PÚBLICA</b>	<b>0.00</b>	<b>0.00</b>
54210	Comisiones de la deuda pública interna	0.00	0.00
54210-1	Comisiones de la deuda pública interna	0.00	0.00
54220	Comisiones de la deuda pública externa	0.00	0.00
54220-1	Comisiones de la deuda pública externa	0.00	0.00
<b>54300</b>	<b>GASTOS DE LA DEUDA PÚBLICA</b>	<b>0.00</b>	<b>0.00</b>
54310	Gastos de la deuda pública interna	0.00	0.00
54310-1	Gastos de la deuda pública interna	0.00	0.00
54320	Gastos de la deuda pública externa	0.00	0.00
54320-1	Gastos de la deuda pública externa	0.00	0.00
<b>54400</b>	<b>COSTO POR COBERTURAS</b>	<b>0.00</b>	<b>0.00</b>
54410	Costo por coberturas	0.00	0.00
54410-1	Costo por coberturas	0.00	0.00
<b>54500</b>	<b>APOYOS FINANCIEROS</b>	<b>0.00</b>	<b>0.00</b>
54510	Apoyos financieros a intermediarios	0.00	0.00
54510-1	Apoyos financieros a intermediarios	0.00	0.00
54520	Apoyos financieros a ahorradores y deudores del sistema financiero nacional	0.00	0.00
54520-1	Apoyos financieros a ahorradores y deudores del sistema financiero nacional	0.00	0.00
<b>55000</b>	<b>OTROS GASTOS Y PÉRDIDAS EXTRAORDINARIAS</b>	<b>7,820,628.03</b>	<b>0.00</b>
55100	ESTIMACIONES, DEPRECIACIONES, DETERIOROS, OBSOLESCENCIA Y AMORTIZACIONES	921,381.57	0.00
55110	Estimaciones por pérdida o deterioro de activos circulantes	0.00	0.00
55120	Estimaciones por pérdida o deterioro de activo no circulante	0.00	0.00
55130	Depreciación de bienes inmuebles	0.00	0.00
55140	Depreciación de infraestructura	0.00	0.00
55150	Depreciación de bienes muebles	921,381.57	0.00
55160	Deterioro de los activos biológicos	0.00	0.00
55170	Amortización de activos intangibles	0.00	0.00
55180	Disminución de bienes por pérdida, obsolescencia y deterioro	0.00	0.00
<b>55200</b>	<b>PROVISIONES</b>	<b>6,899,246.46</b>	<b>0.00</b>
55210	Provisiones de pasivos a corto plazo	6,899,246.46	0.00
55220	Provisiones de pasivos a largo plazo	0.00	0.00
<b>55300</b>	<b>DISMINUCIÓN DE INVENTARIOS</b>	<b>0.00</b>	<b>0.00</b>
55310	Disminución de inventarios de mercancías para venta	0.00	0.00
55320	Disminución de inventarios de mercancías terminadas	0.00	0.00
55330	Disminución de inventarios de mercancías en proceso de elaboración	0.00	0.00
55340	Disminución de inventarios de materias primas, materiales y suministros para producción	0.00	0.00
55350	Disminución de almacén de materiales y suministros de consumo	0.00	0.00
<b>55400</b>	<b>AUMENTO POR INSUFICIENCIA DE ESTIMACIONES POR PÉRDIDA O DETERIORO U OBSOLESCENCIA</b>	<b>0.00</b>	<b>0.00</b>
55410	Aumento por insuficiencia de estimaciones por pérdida o deterioro u obsolescencia	0.00	0.00
<b>55500</b>	<b>AUMENTO POR INSUFICIENCIA DE PROVISIONES</b>	<b>0.00</b>	<b>0.00</b>
55510	Aumento por insuficiencia de provisiones	0.00	0.00
<b>55900</b>	<b>OTROS GASTOS</b>	<b>0.00</b>	<b>0.00</b>
55910	Gastos de ejercicios anteriores	0.00	0.00
55920	Pérdidas por responsabilidades	0.00	0.00
55930	Bonificaciones y descuentos otorgados	0.00	0.00
55940	Diferencias por tipo de cambio negativas	0.00	0.00
55950	Diferencias de cotizaciones negativas en valores negociables	0.00	0.00
55960	Resultado por posición monetaria	0.00	0.00
55970	Pérdidas por participación patrimonial	0.00	0.00
55980	Diferencias por reestructuración de deuda pública negativas	0.00	0.00
55990	Otros gastos varios	0.00	0.00
<b>56000</b>	<b>INVERSIÓN PÚBLICA</b>	<b>0.00</b>	<b>0.00</b>
56100	INVERSIÓN PÚBLICA NO CAPITALIZABLE	0.00	0.00
56110	Construcción en bienes no capitalizables	0.00	0.00
<b>TOTAL DE GASTOS Y OTRAS PERDIDAS</b>		<b>533,870,739.26</b>	<b>517,998,834.60</b>
<b>RESULTADO DEL EJERCICIO (AHORRO/DESAHORRO)</b>		<b>71,394,508.76</b>	<b>36,619,099.17</b>

Bajo protesta de decir verdad declaramos que los estados financieros y sus notas, son razonablemente correctos y son responsabilidad del emisor.



**Gobierno de**  
**Guadalajara**  
**SISTEMA DIF**  
**GUADALAJARA**



MTRA. DIANA BERENICE VARGAS SALOMON  
DIRECTORA GENERAL



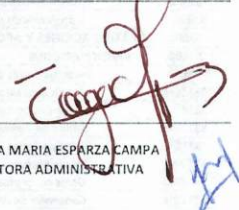

LIC. OLGA MARIA ESPARZA CAMPA  
DIRECTORA ADMINISTRATIVA

# ESTADO DE CAMBIOS EN LA SITUACIÓN FINANCIERA



Tesorería  
Guadalajara

---

2022

**DIF SISTEMA PARA EL DESARROLLO INTEGRAL DE LA FAMILIA DEL MUNICIPIO DE GUADALAJARA DIF**  
**ESTADO DE CAMBIOS EN LA SITUACIÓN FINANCIERA**  
**DEL 1 DE ENERO AL 31 DE DICIEMBRE DE 2022**

CONCEPTO	ORIGEN	APLICACION
<b>Activo</b>	<b>631,722.98</b>	<b>86,093,510.61</b>
<b>Activo circulante</b>	<b>128,282.98</b>	<b>78,276,574.10</b>
Efectivo y equivalentes	0.00	75,303,429.52
Derechos a recibir efectivo o equivalentes	26,300.53	0.00
Derechos a recibir bienes o servicios	101,982.45	0.00
Inventarios	0.00	0.00
Almacenes	0.00	2,973,144.58
Estimación por pérdida o deterioro de activos circulantes	0.00	0.00
Otros activos circulantes	0.00	0.00
<b>Activo no circulante</b>	<b>503,440.00</b>	<b>7,816,936.51</b>
Inversiones financieras a largo plazo	0.00	0.00
Derechos a recibir efectivo o equivalentes a largo plazo	0.00	0.00
Bienes inmuebles, infraestructura y construcciones en proceso	0.00	0.00
Bienes muebles	0.00	7,781,743.98
Activos intangibles	503,440.00	0.00
Depreciación, deterioro y amortización acumulada de bienes	0.00	35,192.53
Activos diferidos	0.00	0.00
Estimación por pérdida o deterioro de activos no circulantes	0.00	0.00
Otros activos no circulantes	0.00	0.00
<b>Pasivo</b>	<b>14,747,049.90</b>	<b>184,588.02</b>
<b>Pasivo circulante</b>	<b>14,747,049.90</b>	<b>184,588.02</b>
Cuentas por pagar a corto plazo	7,847,803.44	0.00
Documentos por pagar a corto plazo	0.00	0.00
Pérdida a corto plazo de la deuda pública a largo plazo	0.00	0.00
Títulos y valores a corto plazo	0.00	0.00
Pasivos diferidos a corto plazo	0.00	0.00
Fondos y bienes de terceros en garantía y/o administración a corto plazo	0.00	0.00
Provisiones a corto plazo	6,899,246.46	0.00
Otros pasivos a corto plazo	0.00	184,588.02
<b>Pasivo no circulante</b>	<b>0.00</b>	<b>0.00</b>
Cuentas por pagar a largo plazo	0.00	0.00
Documentos por pagar a largo plazo	0.00	0.00
Deuda pública a largo plazo	0.00	0.00
Pasivos diferidos a largo plazo	0.00	0.00
Fondos y bienes de terceros en garantía y/o en administración a largo plazo	0.00	0.00
Provisiones a largo plazo	0.00	0.00
<b>Hacienda pública/patrimonio</b>	<b>70,899,325.75</b>	<b>0.00</b>
<b>Hacienda pública/patrimonio contribuido</b>	<b>0.00</b>	<b>0.00</b>
Aportaciones	0.00	0.00
Danaciones de capital	0.00	0.00
Actualización de la hacienda pública / patrimonio	0.00	0.00
<b>Hacienda pública/patrimonio generado</b>	<b>70,899,325.75</b>	<b>0.00</b>
Resultados del ejercicio (ahorro / desahorro)	34,775,409.59	0.00
Resultados de ejercicios anteriores	36,123,916.16	0.00
Revalúos	0.00	0.00
Reservas	0.00	0.00
Rectificaciones de resultados de ejercicios anteriores	0.00	0.00
<b>Exceso o insuficiencia en la actualización de la hacienda pública/patrimonio</b>	<b>0.00</b>	<b>0.00</b>
Resultado por posición monetaria	0.00	0.00
Resultado por tenencia de activos no monetarios	0.00	0.00

Bajo protesta de decir verdad declaramos que los estados financieros y sus notas, son razonablemente correctos y son responsabilidad del emisor.

MTRA. DIANA BERENICE VARGAS SALOMON  
 DIRECTORA GENERAL

LIC. OLGA MARIA ESPARZA CAMPA  
 DIRECTORA ADMINISTRATIVA





# INFORMATIVA DE PROVEEDORES



Tesorería  
Guadalajara

---

2022

**DIF SISTEMA PARA EL DESARROLLO INTEGRAL DE LA FAMILIA DEL MUNICIPIO DE GUADALAJARA DIF  
INFORMATIVA DE PROVEEDORES  
DEL 1 DE ENERO AL 31 DE DICIEMBRE DE 2022**

N°	PROVEEDOR Y/O PRESTADOR	R.F.C.	DOMICILIO	CIUDAD	CODIGO POSTAL	FUENTE DE FINANCIAMIENTO	ORIGEN DEL RECURSO POR CUENTA BANCARIA	FORMA DE PAGO	DESCRIPCIÓN DEL GASTO	IMPORTE	FECHA DE LA FACTURA	FOLIO DE FACTURA
1	ALMA LIBRE TRATAMIENTO PARA LAS CONDUCTAS AUTODESTRUCTIVAS Y REHABILITACION PARA LA MUJER AC	ALT201106211	Industria 392 La Perla	Guadalajara	44360	11	65506431801	Transferencia bancaria	Tratamiento para personas bajo resguardo	10,1633.02	23/03/2022	F-96
2	ALMA LIBRE TRATAMIENTO PARA LAS CONDUCTAS AUTODESTRUCTIVAS Y REHABILITACION PARA LA MUJER AC	ALT201106211	Industria 392 La Perla	Guadalajara	44360	11	65506431801	Transferencia bancaria	Tratamiento para personas bajo resguardo	83,999.44	23/03/2022	F-97
3	ALMA LIBRE TRATAMIENTO PARA LAS CONDUCTAS AUTODESTRUCTIVAS Y REHABILITACION PARA LA MUJER AC	ALT201106211	Industria 392 La Perla	Guadalajara	44360	11	65506431801	Transferencia bancaria	Tratamiento para personas bajo resguardo	53,998.74	07/04/2022	F-101
4	ALMA LIBRE TRATAMIENTO PARA LAS CONDUCTAS AUTODESTRUCTIVAS Y REHABILITACION PARA LA MUJER AC	ALT201106211	Industria 392 La Perla	Guadalajara	44360	11	65506431801	Transferencia bancaria	Tratamiento para personas bajo resguardo	45,000	13/05/2022	F-104
5	ALMA LIBRE TRATAMIENTO PARA LAS CONDUCTAS AUTODESTRUCTIVAS Y REHABILITACION PARA LA MUJER AC	ALT201106211	Industria 392 La Perla	Guadalajara	44360	11	65506431801	Transferencia bancaria	Tratamiento para personas bajo resguardo	44,333.16	28/06/2022	F-106
6	ALMA LIBRE TRATAMIENTO PARA LAS CONDUCTAS AUTODESTRUCTIVAS Y REHABILITACION PARA LA MUJER AC	ALT201106211	Industria 392 La Perla	Guadalajara	44360	11	65506431801	Transferencia bancaria	Tratamiento para personas bajo resguardo	4,633.3	18/07/2022	F-109
7	ALMA LIBRE TRATAMIENTO PARA LAS CONDUCTAS AUTODESTRUCTIVAS Y REHABILITACION PARA LA MUJER AC	ALT201106211	Industria 392 La Perla	Guadalajara	44360	11	65506431801	Transferencia bancaria	Tratamiento para personas bajo resguardo	41,166.67	18/07/2022	F-110
8	ALMA LIBRE TRATAMIENTO PARA LAS CONDUCTAS AUTODESTRUCTIVAS Y REHABILITACION PARA LA MUJER AC	ALT201106211	Industria 392 La Perla	Guadalajara	44360	11	65506431801	Transferencia bancaria	Tratamiento para personas bajo resguardo	44,599.91	05/09/2022	F-117
9	ALMA LIBRE TRATAMIENTO PARA LAS CONDUCTAS AUTODESTRUCTIVAS Y REHABILITACION PARA LA MUJER AC	ALT201106211	Industria 392 La Perla	Guadalajara	44360	11	65506431801	Transferencia bancaria	Tratamiento para personas bajo resguardo	39,799.98	20/10/2022	F-134
10	ALMA LIBRE TRATAMIENTO PARA LAS CONDUCTAS AUTODESTRUCTIVAS Y REHABILITACION PARA LA MUJER AC	ALT201106211	Industria 392 La Perla	Guadalajara	44360	11	65506431801	Transferencia bancaria	Tratamiento para personas bajo resguardo	35,799.99	01/12/2022	F-149
11	ALMA LIBRE TRATAMIENTO PARA LAS CONDUCTAS AUTODESTRUCTIVAS Y REHABILITACION PARA LA MUJER AC	ALT201106211	Industria 392 La Perla	Guadalajara	44360	11	65506431801	Transferencia bancaria	Tratamiento para personas bajo resguardo	33,407.32	05/11/2022	F-157

**DIF SISTEMA PARA EL DESARROLLO INTEGRAL DE LA FAMILIA DEL MUNICIPIO DE GUADALAJARA DIF**  
**INFORMATIVA DE PROVEEDORES**  
**DEL 1 DE ENERO AL 31 DE DICIEMBRE DE 2022**

N°	PROVEEDOR Y/O PRESTADOR	R.F.C.	DOMICILIO	CIUDAD	CODIGO POSTAL	FUENTE DE FINANCIAMIENTO	ORIGEN DEL RECURSO POR CUENTA BANCARIA	FORMA DE PAGO	DESCRIPCIÓN DEL GASTO	IMPORTE	FECHA DE LA FACTURA	FOLIO DE FACTURA
12	ALIMA LIBRE TRATAMIENTO PARA LAS CONDUCTAS AUTODESTRUCTIVAS Y REHABILITACION PARA LA MUJER AC	ALT201106211	Industria 392 La Perla	Guadalajara	44360		65506431801	Transferencia bancaria	Tratamiento para personas bajo resguardo	25000	07/12/2022	F-172
13	ALIMA LIBRE TRATAMIENTO PARA LAS CONDUCTAS AUTODESTRUCTIVAS Y REHABILITACION PARA LA MUJER AC	ALT201106211	Industria 392 La Perla	Guadalajara	44360		65506431801	Transferencia bancaria	Tratamiento para personas bajo resguardo	25000	07/12/2022	F-170
14	ARVO SALUD, S.C.	ASA190711GX	Joquin Angulo 1789	Guadalajara	44600		65506431801	Transferencia bancaria	Servicio de enfermería	47977.6	02/03/2022	F-39
15	ARVO SALUD, S.C.	ASA190711GX	Joquin Angulo 1789	Guadalajara	44600		65506431801	Transferencia bancaria	Servicio de enfermería	44379.28	02/03/2022	F-48
16	ARVO SALUD, S.C.	ASA190711GX	Joquin Angulo 1789	Guadalajara	44600		65506431801	Transferencia bancaria	Servicio de enfermería	23988.8	02/03/2022	F-47
17	ARVO SALUD, S.C.	ASA190711GX	Joquin Angulo 1789	Guadalajara	44600		65506431801	Transferencia bancaria	Servicio de enfermería	51575.92	04/04/2022	F-55
18	ARVO SALUD, S.C.	ASA190711GX	Joquin Angulo 1789	Guadalajara	44600		65506431801	Transferencia bancaria	Servicio de enfermería	21589.92	04/04/2022	F-59
19	ARVO SALUD, S.C.	ASA190711GX	Joquin Angulo 1789	Guadalajara	44600		65506431801	Transferencia bancaria	Servicio de enfermería	22789.36	04/04/2022	F-68
20	ARVO SALUD, S.C.	ASA190711GX	Joquin Angulo 1789	Guadalajara	44600		65506431801	Transferencia bancaria	Servicio de enfermería	22789.36	07/06/2022	F-46
21	ARVO SALUD, S.C.	ASA190711GX	Joquin Angulo 1789	Guadalajara	44600		65506431801	Transferencia bancaria	Servicio de enfermería	38382.08	07/06/2022	FETEN8
22	ARVO SALUD, S.C.	ASA190711GX	Joquin Angulo 1789	Guadalajara	44600		65506431801	Transferencia bancaria	Servicio de enfermería	17991.6	16/06/2022	F86SFDEE
23	ARVO SALUD, S.C.	ASA190711GX	Joquin Angulo 1789	Guadalajara	44600		65506431801	Transferencia bancaria	Servicio de enfermería	11994.4	21/07/2022	FACT A 102
24	ARVO SALUD, S.C.	ASA190711GX	Joquin Angulo 1789	Guadalajara	44600		65506431801	Transferencia bancaria	Servicio de enfermería	41980.4	27/07/2022	FACT 45
25	ARVO SALUD, S.C.	ASA190711GX	Joquin Angulo 1789	Guadalajara	44600		65506431801	Transferencia bancaria	Servicio de enfermería	13193.84	25/08/2022	FACT A 112
26	ARVO SALUD, S.C.	ASA190711GX	Joquin Angulo 1789	Guadalajara	44600		65506431801	Transferencia bancaria	Servicio de enfermería	10794.96	05/09/2022	FACT A 122
27	ARVO SALUD, S.C.	ASA190711GX	Joquin Angulo 1789	Guadalajara	44600		65506431801	Transferencia bancaria	Servicio de enfermería	16792.16	17/10/2022	FACT A 143
28	ARVO SALUD, S.C.	ASA190711GX	Joquin Angulo 1789	Guadalajara	44600		65506431801	Transferencia bancaria	Servicio de enfermería	13193.84	21/10/2022	FACT A 145
29	ARVO SALUD, S.C.	ASA190711GX	Joquin Angulo 1789	Guadalajara	44600		65506431801	Transferencia bancaria	Servicio de enfermería	41980.4	18/11/2022	FACT A 152
30	ARVO SALUD, S.C.	ASA190711GX	Joquin Angulo 1789	Guadalajara	44600		65506431801	Transferencia bancaria	Servicio de enfermería	21589.92	02/12/2022	FACT A 157
31	ARVO SALUD, S.C.	ASA190711GX	Joquin Angulo 1789	Guadalajara	44600		65506431801	Transferencia bancaria	Servicio de enfermería	28786.56	20/12/2022	FACT A 160
32	ARVO SALUD, S.C.	ASA190711GX	Joquin Angulo 1789	Guadalajara	44600		65506431801	Transferencia bancaria	Servicio de enfermería	32384.88	23/12/2022	FACT A 167
33	ARVO SALUD, S.C.	ASA190711GX	Joquin Angulo 1789	Guadalajara	44600		65506431801	Transferencia bancaria	Servicio de enfermería	11994.4	29/12/2022	FACT A 165
34	ARVO SALUD, S.C.	ASA190711GX	Joquin Angulo 1789	Guadalajara	44600		65506431801	Transferencia bancaria	Servicio de enfermería	32384.88	30/12/2022	FACT A 174
35	ALBERGUE PARA AMIGOS DE JUANITA Y FERNANDO A.C.	AAJ1104132X	Los Angeles 684	Guadalajara	44460		65506431801	Transferencia bancaria	Estadia Pupilos	144000	21/07/2022	FACT 2100

**DIF SISTEMA PARA EL DESARROLLO INTEGRAL DE LA FAMILIA DEL MUNICIPIO DE GUADALAJARA DIF  
INFORMATIVA DE PROVEEDORES  
DEL 1 DE ENERO AL 31 DE DICIEMBRE DE 2022**

N°	PROVEEDOR Y/O PRESTADOR	R.F.C.	DOMICILIO	CIUDAD	CODIGO POSTAL	FUENTE DE FINANCIAMIENTO	ORIGEN DEL RECURSO POR CUENTA BANCARIA	FORMA DE PAGO	DESCRIPCIÓN DEL GASTO	IMPORTE	FECHA DE LA FACTURA	FOLIO DE FACTURA
36	ALBERGUE PARA AMIGOS DE JUANITA Y FERNANDO A.C.	AAJ1104132X 1	Los Angeles 684	Guadalajara	44460	11	65506431801	Transferencia bancaria	Estadia Pupilos	128000	21/07/2022	FACT 2102
37	ALBERGUE PARA AMIGOS DE JUANITA Y FERNANDO A.C.	AAJ1104132X 1	Los Angeles 684	Guadalajara	44460	11	65506431801	Transferencia bancaria	Estadia Pupilos	135483.86	02/08/2022	FACT 2111
38	ALBERGUE PARA AMIGOS DE JUANITA Y FERNANDO A.C.	AAJ1104132X 1	Los Angeles 684	Guadalajara	44460	11	65506431801	Transferencia bancaria	Estadia Pupilos	128000	18/08/2022	FACT 2120
39	ALBERGUE PARA AMIGOS DE JUANITA Y FERNANDO A.C.	AAJ1104132X 1	Los Angeles 684	Guadalajara	44460	11	65506431801	Transferencia bancaria	Estadia Pupilos	128000	19/09/2022	FACT 2138
40	ALBERGUE PARA AMIGOS DE JUANITA Y FERNANDO A.C.	AAJ1104132X 1	Los Angeles 684	Guadalajara	44460	11	65506431801	Transferencia bancaria	Estadia Pupilos	128000	18/10/2022	FACT D07A2D
41	ALBERGUE PARA AMIGOS DE JUANITA Y FERNANDO A.C.	AAJ1104132X 1	Los Angeles 684	Guadalajara	44460	11	65506431801	Transferencia bancaria	Estadia Pupilos	136000	25/11/2022	FACT 2171
42	ALBERGUE PARA AMIGOS DE JUANITA Y FERNANDO A.C.	AAJ1104132X 1	Los Angeles 684	Guadalajara	44460	11	65506431801	Transferencia bancaria	Estadia Pupilos	138133	15/12/2022	FACT 2185
43	ALBERGUE PARA AMIGOS DE JUANITA Y FERNANDO A.C.	AAJ1104132X 1	Los Angeles 684	Guadalajara	44460	11	65506431801	Transferencia bancaria	Estadia Pupilos	136000	22/12/2022	FACT 2196
44	BARRIOS UNIDOS A.C.	BUN921001T3 9	Josefa Ortiz de Dominguez 1306	Guadalajara	44730	11	65506431801	Transferencia bancaria	Estadia Pupilos	658266.3	18/03/2022	F-566
45	BARRIOS UNIDOS A.C.	BUN921001T3 9	Josefa Ortiz de Dominguez 1306	Guadalajara	44730	11	65506431801	Transferencia bancaria	Estadia Pupilos	57786.04	18/03/2022	F-567
46	BARRIOS UNIDOS A.C.	BUN921001T3 9	Josefa Ortiz de Dominguez 1306	Guadalajara	44730	11	65506431801	Transferencia bancaria	Estadia Pupilos	52506.28	26/04/2022	F-572
47	BARRIOS UNIDOS A.C.	BUN921001T3 9	Josefa Ortiz de Dominguez 1306	Guadalajara	44730	11	65506431801	Transferencia bancaria	Estadia Pupilos	48253.31	13/05/2022	F-577
48	BARRIOS UNIDOS A.C.	BUN921001T3 9	Josefa Ortiz de Dominguez 1306	Guadalajara	44730	11	65506431801	Transferencia bancaria	Estadia Pupilos	51918.84	10/06/2022	F-582
49	BARRIOS UNIDOS A.C.	BUN921001T3 9	Josefa Ortiz de Dominguez 1306	Guadalajara	44730	11	65506431801	Transferencia bancaria	Estadia Pupilos	38279.97	18/07/2022	F-591
50	BARRIOS UNIDOS A.C.	BUN921001T3 9	Josefa Ortiz de Dominguez 1306	Guadalajara	44730	11	65506431801	Transferencia bancaria	Estadia Pupilos	46200.15	09/08/2022	F-596
51	BARRIOS UNIDOS A.C.	BUN921001T3 9	Josefa Ortiz de Dominguez 1306	Guadalajara	44730	11	65506431801	Transferencia bancaria	Estadia Pupilos	54853.38	07/10/2022	F-601
52	BARRIOS UNIDOS A.C.	BUN921001T3 9	Josefa Ortiz de Dominguez 1306	Guadalajara	44730	11	65506431801	Transferencia bancaria	Estadia Pupilos	77733.5	14/11/2022	F-617
53	BARRIOS UNIDOS A.C.	BUN921001T3 9	Josefa Ortiz de Dominguez 1306	Guadalajara	44730	11	65506431801	Transferencia bancaria	Estadia Pupilos	63946.82	14/11/2022	F-615
54	BARRIOS UNIDOS A.C.	BUN921001T3 9	Josefa Ortiz de Dominguez 1306	Guadalajara	44730	11	65506431801	Transferencia bancaria	Estadia Pupilos	79200	22/12/2022	F-618
55	BARRIOS UNIDOS A.C.	BUN921001T3 9	Josefa Ortiz de Dominguez 1306	Guadalajara	44730	11	65506431801	Transferencia bancaria	Estadia Pupilos	79200	23/12/2022	F-619
56	BEBIDAS PURIFICADAS S. DE R.L. DE C.V.	BPU7901018D 4	Av. Dr. Coss Sur 815	Monterrey	64000	11	65506431801	Transferencia bancaria	Agua purificada para consumo de los centros	75404	31/03/2022	F-1476206
57	BEBIDAS PURIFICADAS S. DE R.L. DE C.V.	BPU7901018D 4	Av. Dr. Coss Sur 815	Monterrey	64000	11	65506431801	Transferencia bancaria	Agua purificada para consumo de los centros	69244	22/04/2022	F-1469086
58	BEBIDAS PURIFICADAS S. DE R.L. DE C.V.	BPU7901018D 4	Av. Dr. Coss Sur 815	Monterrey	64000	11	65506431801	Transferencia bancaria	Agua purificada para consumo de los centros	86828	22/04/2022	F-1482739
59	BEBIDAS PURIFICADAS S. DE R.L. DE C.V.	BPU7901018D 4	Av. Dr. Coss Sur 815	Monterrey	64000	11	65506431801	Transferencia bancaria	Agua purificada para consumo de los centros	59220	31/05/2022	F-1497020
60	BEBIDAS PURIFICADAS S. DE R.L. DE C.V.	BPU7901018D 4	Av. Dr. Coss Sur 815	Monterrey	64000	11	65506431801	Transferencia bancaria	Agua purificada para consumo de los centros			

**DIF SISTEMA PARA EL DESARROLLO INTEGRAL DE LA FAMILIA DEL MUNICIPIO DE GUADALAJARA DIF**  
**INFORMATIVA DE PROVEEDORES**  
**DEL 1 DE ENERO AL 31 DE DICIEMBRE DE 2022**

N°	PROVEEDOR Y/O PRESTADOR	R.F.C.	DOMICILIO	CIUDAD	CODIGO POSTAL	FUENTE DE FINANCIAMIENTO	ORIGEN DEL RECURSO POR CUENTA BANCARIA	FORMA DE PAGO	DESCRIPCIÓN DEL GASTO	IMPORTE	FECHA DE LA FACTURA	FOLIO DE FACTURA
61	BEBIDAS PURIFICADAS S. DE R.L. DE C.V.	BPJ79010180	Av. Dr. Coss Sur 815	Monterrey	64000	11	65506431801 bancaria	Transferencia	Agua purificada para consumo de los centros	95004	27/07/2022	F-1526310
62	BEBIDAS PURIFICADAS S. DE R.L. DE C.V.	BPJ79010180	Av. Dr. Coss Sur 815	Monterrey	64000	11	65506431801 bancaria	Transferencia	Agua purificada para consumo de los centros	74900	25/08/2022	F-155615
63	BEBIDAS PURIFICADAS S. DE R.L. DE C.V.	BPJ79010180	Av. Dr. Coss Sur 815	Monterrey	64000	11	65506431801 bancaria	Transferencia	Agua purificada para consumo de los centros	69654	17/10/2022	F-1569851
64	BEBIDAS PURIFICADAS S. DE R.L. DE C.V.	BPJ79010180	Av. Dr. Coss Sur 815	Monterrey	64000	11	65506431801 bancaria	Transferencia	Agua purificada para consumo de los centros	85008	11/11/2022	F-1569851
65	BEBIDAS PURIFICADAS S. DE R.L. DE C.V.	BPJ79010180	Av. Dr. Coss Sur 815	Monterrey	64000	11	65506431801 bancaria	Transferencia	Agua purificada para consumo de los centros	79464	05/12/2022	F-1582962
66	BEBIDAS PURIFICADAS S. DE R.L. DE C.V.	BPJ79010180	Av. Dr. Coss Sur 815	Monterrey	64000	11	65506431801 bancaria	Transferencia	Agua purificada para consumo de los centros	80948	29/12/2022	F-1594089
67	BEBIDAS PURIFICADAS S. DE R.L. DE C.V.	BPJ79010180	Av. Dr. Coss Sur 815	Monterrey	64000	11	65506431801 bancaria	Transferencia	Agua purificada para consumo de los centros	53116	29/12/2022	F-1600460
68	JULIO BERNI SILVA	BES1640717N1	Fray Juan de San Miguel 419 A	Guadalajara	44270	11	65506431801 bancaria	Transferencia	Suministro de material de limpieza	542102.97	31/05/2022	J11349
69	JULIO BERNI SILVA	BES1640717N1	Fray Juan de San Miguel 419 A	Guadalajara	44270	11	65506431801 bancaria	Transferencia	Suministro de material de limpieza	256388.95	31/05/2021	J11610
70	JULIO BERNI SILVA	BES1640717N1	Fray Juan de San Miguel 419 A	Guadalajara	44270	11	65506431801 bancaria	Transferencia	Suministro de material de limpieza	356213.36	29/07/2022	J11912
71	JULIO BERNI SILVA	BES1640717N1	Fray Juan de San Miguel 419 A	Guadalajara	44270	11	65506431801 bancaria	Transferencia	Suministro de material de limpieza	416803.43	04/11/2022	J12112
72	JULIO BERNI SILVA	BES1640717N1	Fray Juan de San Miguel 419 A	Guadalajara	44270	11	65506431801 bancaria	Transferencia	Suministro de material de limpieza	388629.68	22/12/2022	J12340
73	JOSUÉ GABRIEL CALDERÓN DIAZ	CADJ7607121	Circunvalación Puente 676	Zapopan	45010	11	65506431801 bancaria	Transferencia	Suministro de electrodomésticos para Casa de Emergencia	81549.81	22/03/2022	F-5279
74	JOSUÉ GABRIEL CALDERÓN DIAZ	CADJ7607121	Circunvalación Puente 676	Zapopan	45010	11	65506431801 bancaria	Transferencia	Suministro de pañal desechable	43405.69	03/06/2022	F-5459
75	JOSUÉ GABRIEL CALDERÓN DIAZ	CADJ7607121	Circunvalación Puente 676	Zapopan	45010	11	65506431801 bancaria	Transferencia	Suministro de isla de acero inoxidable	60227.2	16/06/2022	F-5496
76	JOSUÉ GABRIEL CALDERÓN DIAZ	CADJ7607121	Circunvalación Puente 676	Zapopan	45010	11	65506431801 bancaria	Transferencia	Espes para salón de baile	35078.4	18/07/2022	F-5529
77	JOSUÉ GABRIEL CALDERÓN DIAZ	CADJ7607121	Circunvalación Puente 676	Zapopan	45010	11	65506431801 bancaria	Transferencia	Rotulación de parque vehicular	33762.56	18/07/2022	F-5551
78	JOSUÉ GABRIEL CALDERÓN DIAZ	CADJ7607121	Circunvalación Puente 676	Zapopan	45010	11	65506431801 bancaria	Transferencia	Diversos artículos	52213.38	18/07/2022	F-5524
79	JOSUÉ GABRIEL CALDERÓN DIAZ	CADJ7607121	Circunvalación Puente 676	Zapopan	45010	11	65506431801 bancaria	Transferencia	Escalera con rampas	23115	29/07/2022	F-5526
80	JOSUÉ GABRIEL CALDERÓN DIAZ	CADJ7607121	Circunvalación Puente 676	Zapopan	45010	11	65506431801 bancaria	Transferencia	Suministro de pañal desechable	121341.22	19/09/2022	F-5760
81	JOSUÉ GABRIEL CALDERÓN DIAZ	CADJ7607121	Circunvalación Puente 676	Zapopan	45010	11	65506431801 bancaria	Transferencia	Suministro de pañal desechable	18862.3	23/09/2022	F-5767
82	JOSUÉ GABRIEL CALDERÓN DIAZ	CADJ7607121	Circunvalación Puente 676	Zapopan	45010	11	65506431801 bancaria	Transferencia	Refrigerador de 11 pies	38697.6	13/10/2022	F-5819
83	JOSUÉ GABRIEL CALDERÓN DIAZ	CADJ7607121	Circunvalación Puente 676	Zapopan	45010	11	65506431801 bancaria	Transferencia	Sillón de recepción	149376.88	29/10/2022	F-5819

**DIF SISTEMA PARA EL DESARROLLO INTEGRAL DE LA FAMILIA DEL MUNICIPIO DE GUADALAJARA DIF  
INFORMATIVA DE PROVEEDORES  
DEL 1 DE ENERO AL 31 DE DICIEMBRE DE 2022**

N°	PROVEEDOR Y/O PRESTADOR	R.F.C.	DOMICILIO	CIUDAD	CODIGO POSTAL	FUENTE DE FINANCIAMIENTO	ORIGEN DEL RECURSO POR CUENTA BANCARIA	FORMA DE PAGO	DESCRIPCIÓN DEL GASTO	IMPORTE	FECHA DE LA FACTURA	FOLIO DE FACTURA
84	JOSUÉ GABRIEL CALDERÓN DIAZ	CADJ7607121 G4	Circunvalación Poniente 676	Zapopan	45010	11	65506431801	Transferencia bancaria	Cámaras fotográficas	39671.55	31/10/2022	F-5862
85	JOSUÉ GABRIEL CALDERÓN DIAZ	CADJ7607121 G4	Circunvalación Poniente 676	Zapopan	45010	11	65506431801	Transferencia bancaria	Pantallas de 50 pulgadas	27251.57	31/10/2022	F-5863
86	JOSUÉ GABRIEL CALDERÓN DIAZ	CADJ7607121 G4	Circunvalación Poniente 676	Zapopan	45010	11	65506431801	Transferencia bancaria	Suministro de ropa	12127.68	14/11/2022	F-5914
87	JOSUÉ GABRIEL CALDERÓN DIAZ	CADJ7607121 G4	Circunvalación Poniente 676	Zapopan	45010	11	65506431801	Transferencia bancaria	Conjunto de Pantalís	15207.6	18/11/2022	F-5952
88	JOSUÉ GABRIEL CALDERÓN DIAZ	CADJ7607121 G4	Circunvalación Poniente 676	Zapopan	45010	11	65506431801	Transferencia bancaria	Suministro de ropa	24901.11	02/12/2022	F-6007
89	JOSUÉ GABRIEL CALDERÓN DIAZ	CADJ7607121 G4	Circunvalación Poniente 676	Zapopan	45010	11	65506431801	Transferencia bancaria	Horno Panadero Tipo Gaveta	34750.7	07/12/2022	F-6023
90	ERIKA ESMERALDA CARRASCO SANCHEZ	CASE800918L K0	H. Colegio Militar 3514, El Fortín	Zapopan	45066	11	65506431801	Transferencia bancaria	Suministro de alimentos para los diferentes centros	44909	31/01/2022	F-1318 A F-1338
91	ERIKA ESMERALDA CARRASCO SANCHEZ	CASE800918L K0	H. Colegio Militar 3514, El Fortín	Zapopan	45066	11	65506431801	Transferencia bancaria	Suministro de alimentos para los diferentes centros	14250	23/02/2022	F-1341 A F-1356
92	ERIKA ESMERALDA CARRASCO SANCHEZ	CASE800918L K0	H. Colegio Militar 3514, El Fortín	Zapopan	45066	11	65506431801	Transferencia bancaria	Suministro de alimentos para los diferentes centros	21078	14/03/2022	F-1358 A F-1373
93	ERIKA ESMERALDA CARRASCO SANCHEZ	CASE800918L K0	H. Colegio Militar 3514, El Fortín	Zapopan	45066	11	65506431801	Transferencia bancaria	Suministro de alimentos para los diferentes centros	63899	05/04/2022	F-1379 A F-1426
94	ERIKA ESMERALDA CARRASCO SANCHEZ	CASE800918L K0	H. Colegio Militar 3514, El Fortín	Zapopan	45066	11	65506431801	Transferencia bancaria	Suministro de alimentos para los diferentes centros	83000.5	27/05/2022	F-1440 A F-1473 Y F-1478 A F-1504
95	ERIKA ESMERALDA CARRASCO SANCHEZ	CASE800918L K0	H. Colegio Militar 3514, El Fortín	Zapopan	45066	11	65506431801	Transferencia bancaria	Suministro de alimentos para los diferentes centros	62313.5	28/06/2022	F-1508 A F-1523 Y F-1527 A F-1560
96	COMUNIDAD TERAPEUTICA SAWABONA SHIKOBA, A.C	CTS150925C0	Corregidora 135	Colima	28000	11	65506431801	Transferencia bancaria	Estadia Pupilos	65400	23/03/2022	F-665
97	COMUNIDAD TERAPEUTICA SAWABONA SHIKOBA, A.C	CTS150925C0	Corregidora 135	Colima	28000	11	65506431801	Transferencia bancaria	Estadia Pupilos	64309.42	23/03/2022	F-664
98	COMUNIDAD TERAPEUTICA SAWABONA SHIKOBA, A.C	CTS150925C0	Corregidora 135	Colima	28000	11	65506431801	Transferencia bancaria	Estadia Pupilos	67083.32	09/05/2022	F-649
99	COMUNIDAD TERAPEUTICA SAWABONA SHIKOBA, A.C	CTS150925C0	Corregidora 135	Colima	28000	11	65506431801	Transferencia bancaria	Estadia Pupilos	70353.33	09/05/2022	F-650
100	COMUNIDAD TERAPEUTICA SAWABONA SHIKOBA, A.C	CTS150925C0	Corregidora 135	Colima	28000	11	65506431801	Transferencia bancaria	Estadia Pupilos	68536.66	07/06/2022	F-703
101	COMUNIDAD TERAPEUTICA SAWABONA SHIKOBA, A.C	CTS150925C0	Corregidora 135	Colima	28000	11	65506431801	Transferencia bancaria	Estadia Pupilos	59950.01	30/06/2022	F-707
102	COMUNIDAD TERAPEUTICA SAWABONA SHIKOBA, A.C	CTS150925C0	Corregidora 135	Colima	28000	11	65506431801	Transferencia bancaria	Estadia Pupilos	16350	21/07/2022	F-708
103	COMUNIDAD TERAPEUTICA SAWABONA SHIKOBA, A.C	CTS150925C0	Corregidora 135	Colima	28000	11	65506431801	Transferencia bancaria	Estadia Pupilos	56135	02/08/2022	F-716
104	COMUNIDAD TERAPEUTICA SAWABONA SHIKOBA, A.C	CTS150925C0	Corregidora 135	Colima	28000	11	65506431801	Transferencia bancaria	Estadia Pupilos	54500	05/09/2022	F-718
105	COMUNIDAD TERAPEUTICA SAWABONA SHIKOBA, A.C	CTS150925C0	Corregidora 135	Colima	28000	11	65506431801	Transferencia bancaria	Estadia Pupilos	54500	07/10/2022	F-730
106	COMUNIDAD TERAPEUTICA SAWABONA SHIKOBA, A.C	CTS150925C0	Corregidora 135	Colima	28000	11	65506431801	Transferencia bancaria	Estadia Pupilos	88023.32	11/11/2022	F-739
107	COMUNIDAD TERAPEUTICA SAWABONA SHIKOBA, A.C	CTS150925C0	Corregidora 135	Colima	28000	11	65506431801	Transferencia bancaria	Estadia Pupilos	12679.99	01/12/2022	F-740

DIF SISTEMA PARA EL DESARROLLO INTEGRAL DE LA FAMILIA DEL MUNICIPIO DE GUADALAJARA DIF  
INFORMATIVA DE PROVEEDORES  
DEL 1 DE ENERO AL 31 DE DICIEMBRE DE 2022

N°	PROVEEDOR Y/O PRESTADOR	R.F.C.	DOMICILIO	CIUDAD	CODIGO POSTAL	FUENTE DE FINANCIAMIENTO	ORIGEN DEL RECURSO POR CUENTA BANCARIA	FORMA DE PAGO	DESCRIPCIÓN DEL GASTO	IMPORTE	FECHA DE LA FACTURA	FOLIO DE FACTURA
108	COMUNIDAD TERAPEUTICA SAWABONA SHIKOBA, A.C	CTS150925C00	Corregidora 135	Colima	28000	11	65506431801	Transferencia bancaria	Estadía Pupilos	16350	15/12/2022	F-760
109	COMUNIDAD TERAPEUTICA SAWABONA SHIKOBA, A.C	CTS150925C00	Corregidora 135	Colima	28000	11	65506431801	Transferencia bancaria	Estadía Pupilos	16350	15/12/2022	F-761
110	COMUNIDAD TERAPEUTICA SAWABONA SHIKOBA, A.C	CTS150925C00	Corregidora 135	Colima	28000	11	65506431801	Transferencia bancaria	Estadía Pupilos	16350	15/12/2022	F-762
111	COMUNIDAD TERAPEUTICA SAWABONA SHIKOBA, A.C	CTS150925C00	Corregidora 135	Colima	28000	11	65506431801	Transferencia bancaria	Estadía Pupilos	16350	15/12/2022	F-763
112	COMUNIDAD TERAPEUTICA SAWABONA SHIKOBA, A.C	CTS150925C00	Corregidora 135	Colima	28000	11	65506431801	Transferencia bancaria	Estadía Pupilos	16350	15/12/2022	F-764
113	COMUNIDAD TERAPEUTICA SAWABONA SHIKOBA, A.C	CTS150925C00	Corregidora 135	Colima	28000	11	65506431801	Transferencia bancaria	Estadía Pupilos	16350	15/12/2022	F-765
114	COMUNIDAD TERAPEUTICA SAWABONA SHIKOBA, A.C	CTS150925C00	Corregidora 135	Colima	28000	11	65506431801	Transferencia bancaria	Estadía Pupilos	294000	15/12/2022	F-757
115	COMUNIDAD TERAPEUTICA SAWABONA SHIKOBA, A.C	CTS150925C00	Corregidora 135	Colima	28000	11	65506431801	Transferencia bancaria	Estadía Pupilos	76300	22/12/2022	F-738
116	COMUNIDAD TERAPEUTICA SAWABONA SHIKOBA, A.C	CTS150925C00	Corregidora 135	Colima	28000	11	65506431801	Transferencia bancaria	Estadía Pupilos	77026.67	22/12/2022	F-736
117	CONSTRUCCIONES Y ESPACIOS INMOBILIARIOS AUGUSTA	CEI140512LN3	Eugenia 831, Interior 604-A	Ciudad de México	3100	11	65506431801	Transferencia bancaria	Arrendamiento de inmueble CDI 13	24346.08	27/07/2022	F-1333
118	CONSTRUCCIONES Y ESPACIOS INMOBILIARIOS AUGUSTA	CEI140512LN3	Eugenia 831, Interior 604-A	Ciudad de México	3100	11	65506431801	Transferencia bancaria	Arrendamiento de inmueble CDI 13	24346.08	19/09/2022	F-1381
119	CONSTRUCCIONES Y ESPACIOS INMOBILIARIOS AUGUSTA	CEI140512LN3	Eugenia 831, Interior 604-A	Ciudad de México	3100	11	65506431801	Transferencia bancaria	Arrendamiento de inmueble CDI 13	24346.08	19/09/2022	F-1349
120	CONSTRUCCIONES Y ESPACIOS INMOBILIARIOS AUGUSTA	CEI140512LN3	Eugenia 831, Interior 604-A	Ciudad de México	3100	11	65506431801	Transferencia bancaria	Arrendamiento de inmueble CDI 13	24346.08	19/09/2022	F-1212
121	CONSTRUCCIONES Y ESPACIOS INMOBILIARIOS AUGUSTA	CEI140512LN3	Eugenia 831, Interior 604-A	Ciudad de México	3100	11	65506431801	Transferencia bancaria	Arrendamiento de inmueble CDI 13	24346.08	19/09/2022	F-1213
122	CONSTRUCCIONES Y ESPACIOS INMOBILIARIOS AUGUSTA	CEI140512LN3	Eugenia 831, Interior 604-A	Ciudad de México	3100	11	65506431801	Transferencia bancaria	Arrendamiento de inmueble CDI 13	24346.08	24/11/2022	F-1401
123	CONSTRUCCIONES Y ESPACIOS INMOBILIARIOS AUGUSTA	CEI140512LN3	Eugenia 831, Interior 604-A	Ciudad de México	3100	11	65506431801	Transferencia bancaria	Arrendamiento de inmueble CDI 13	24346.08	24/11/2022	F-1419
124	CONSTRUCCIONES Y ESPACIOS INMOBILIARIOS AUGUSTA	CEI140512LN3	Eugenia 831, Interior 604-A	Ciudad de México	3100	11	65506431801	Transferencia bancaria	Arrendamiento de inmueble CDI 13	24346.08	20/12/2022	F-1448
125	CORCONTECK EDIFICACIONES, S.A. de C.V.	CED091221U	Madero 1050, Col. Americana	Guadalajara	44160	11	65506431801	Transferencia bancaria	Arrendamiento inmueble que ocupa CADPSI	58000	03/05/2022	F-25
126	CORCONTECK EDIFICACIONES, S.A. de C.V.	CED091221U	Madero 1050, Col. Americana	Guadalajara	44160	11	65506431801	Transferencia bancaria	Arrendamiento inmueble que ocupa CADPSI	58000	03/05/2022	F-26
127	CORCONTECK EDIFICACIONES, S.A. de C.V.	CED091221U	Madero 1050, Col. Americana	Guadalajara	44160	11	65506431801	Transferencia bancaria	Arrendamiento inmueble que ocupa CADPSI	58000	03/05/2022	F-27
128	CORCONTECK EDIFICACIONES, S.A. de C.V.	CED091221U	Madero 1050, Col. Americana	Guadalajara	44160	11	65506431801	Transferencia bancaria	Arrendamiento inmueble que ocupa CADPSI	58000	03/05/2022	F-28

**DIF SISTEMA PARA EL DESARROLLO INTEGRAL DE LA FAMILIA DEL MUNICIPIO DE GUADALAJARA DIF  
INFORMATIVA DE PROVEEDORES  
DEL 1 DE ENERO AL 31 DE DICIEMBRE DE 2022**

N°	PROVEEDOR Y/O PRESTADOR	R.F.C.	DOMICILIO	CIUDAD	CODIGO POSTAL	FUENTE DE FINANCIAMIENTO	ORIGEN DEL RECURSO POR CUENTA BANCARIA	FORMA DE PAGO	DESCRIPCIÓN DEL GASTO	IMPORTE	FECHA DE LA FACTURA	FOLIO DE FACTURA
129	CORCONTECK EDIFICACIONES, S.A. de C.V.	CED091221U W4	Madero 1050, Col. Americana	Guadalajara	44160	11	65506431801	Transferencia bancaria	Arrendamiento inmueble que ocupa CADIPSI Belisario	58000	13/05/2022	F-29
130	CORCONTECK EDIFICACIONES, S.A. de C.V.	CED091221U W4	Madero 1050, Col. Americana	Guadalajara	44160	11	65506431801	Transferencia bancaria	Arrendamiento inmueble que ocupa CADIPSI Belisario	58000	15/06/2022	F-30
131	CORCONTECK EDIFICACIONES, S.A. de C.V.	CED091221U W4	Madero 1050, Col. Americana	Guadalajara	44160	11	65506431801	Transferencia bancaria	Arrendamiento inmueble que ocupa CADIPSI Belisario	58000	27/07/2022	F-31
132	CORCONTECK EDIFICACIONES, S.A. de C.V.	CED091221U W4	Madero 1050, Col. Americana	Guadalajara	44160	11	65506431801	Transferencia bancaria	Arrendamiento inmueble que ocupa CADIPSI Belisario	58000	09/08/2022	F-31
133	CORCONTECK EDIFICACIONES, S.A. de C.V.	CED091221U W4	Madero 1050, Col. Americana	Guadalajara	44160	11	65506431801	Transferencia bancaria	Arrendamiento inmueble que ocupa CADIPSI Belisario	58000	09/09/2022	F-32
134	CORCONTECK EDIFICACIONES, S.A. de C.V.	CED091221U W4	Madero 1050, Col. Americana	Guadalajara	44160	11	65506431801	Transferencia bancaria	Arrendamiento inmueble que ocupa CADIPSI Belisario	58000	18/10/2022	F-A32B656
135	CORCONTECK EDIFICACIONES, S.A. de C.V.	CED091221U W4	Madero 1050, Col. Americana	Guadalajara	44160	11	65506431801	Transferencia bancaria	Arrendamiento inmueble que ocupa CADIPSI Belisario	58000	23/11/2022	F-CBA5A
136	CORCONTECK EDIFICACIONES, S.A. de C.V.	CED091221U W4	Madero 1050, Col. Americana	Guadalajara	44160	11	65506431801	Transferencia bancaria	Arrendamiento inmueble que ocupa CADIPSI Belisario	58000	20/12/2022	F-35
137	COMPUCAD, S.A. DE C.V.	COM960808S 62	Aurelio L. Gallardo 433, Col. Ladrón de Guevara	Guadalajara	44600	11	65506431801	Transferencia bancaria	Equipo Electrónico y Utensilios de Cocina	81582.8	25/03/2022	F- 8605
138	COMPUCAD, S.A. DE C.V.	COM960808S 62	Aurelio L. Gallardo 433, Col. Ladrón de Guevara	Guadalajara	44600	11	65506431801	Transferencia bancaria	Equipo Electrónico y Computadoras	524278.24	21/06/2022	F- 121.24
139	COMPUCAD, S.A. DE C.V.	COM960808S 62	Aurelio L. Gallardo 433, Col. Ladrón de Guevara	Guadalajara	44600	11	65506431801	Transferencia bancaria	Equipo Electrónico y Computadoras	107678.16	05/08/2022	F- 26CCCS
140	COMPUCAD, S.A. DE C.V.	COM960808S 62	Aurelio L. Gallardo 433, Col. Ladrón de Guevara	Guadalajara	44600	11	65506431801	Transferencia bancaria	Equipo Electrónico y Computadoras	81582.8	03/11/2022	F-8605
141	COMPUCAD, S.A. DE C.V.	COM960808S 62	Aurelio L. Gallardo 433, Col. Ladrón de Guevara	Guadalajara	44600	11	65506431801	Transferencia bancaria	Equipo Electrónico y Computadoras	11692.8	23/12/2022	F-19422
142	COMPUCAD, S.A. DE C.V.	COM960808S 62	Aurelio L. Gallardo 433, Col. Ladrón de Guevara	Guadalajara	44600	11	65506431801	Transferencia bancaria	Equipo Electrónico y Computadoras	91753.68	29/12/2022	F-18659
143	CAMACHO RAMIREZ ERENDIRA JOSEFINA	CARE751206J E	Gral. Eulogio Parra 2383, Col. Ladrón de Guevara	Guadalajara	44600	11	65506431801	Transferencia bancaria	Mobiliario diverso Casa de Emergencia	858888.36	28/02/2022	F-190DC7
144	CAMACHO RAMIREZ ERENDIRA JOSEFINA	CARE751206J E	Gral. Eulogio Parra 2383, Col. Ladrón de Guevara	Guadalajara	44600	11	65506431801	Transferencia bancaria	Adquisición de Blancos Casa de Emergencia	100989.6	01/03/2022	F-7E7769
145	CAMACHO RAMIREZ ERENDIRA JOSEFINA	CARE751206J E	Gral. Eulogio Parra 2383, Col. Ladrón de Guevara	Guadalajara	44600	11	65506431801	Transferencia bancaria	Mobiliario diverso Casa de Emergencia	25056	18/03/2022	F-D06A0
146	CAMACHO RAMIREZ ERENDIRA JOSEFINA	CARE751206J E	Gral. Eulogio Parra 2383, Col. Ladrón de Guevara	Guadalajara	44600	11	65506431801	Transferencia bancaria	Utensilios de cocina	36973.15	29/04/2022	F-DB88A4
147	CAMACHO RAMIREZ ERENDIRA JOSEFINA	CARE751206J E	Gral. Eulogio Parra 2383, Col. Ladrón de Guevara	Guadalajara	44600	11	65506431801	Transferencia bancaria	Equipamiento Centro Ludica	21054	31/05/2022	F-7C2F7
148	CAMACHO RAMIREZ ERENDIRA JOSEFINA	CARE751206J E	Gral. Eulogio Parra 2383, Col. Ladrón de Guevara	Guadalajara	44600	11	65506431801	Transferencia bancaria	Equipamiento Centro Ludica	44647.24	07/06/2022	F-CFBF2
149	CAMACHO RAMIREZ ERENDIRA JOSEFINA	CARE751206J E	Gral. Eulogio Parra 2383, Col. Ladrón de Guevara	Guadalajara	44600	11	65506431801	Transferencia bancaria	Equipamiento Centro Ludica	366286.7	08/06/2022	F-625A1
150	CAMACHO RAMIREZ ERENDIRA JOSEFINA	CARE751206J E	Gral. Eulogio Parra 2383, Col. Ladrón de Guevara	Guadalajara	44600	11	65506431801	Transferencia bancaria	Equipamiento Centro Ludica	30842.1	08/06/2022	F-E64F9
151	CAMACHO RAMIREZ ERENDIRA JOSEFINA	CARE751206J E	Gral. Eulogio Parra 2383, Col. Ladrón de Guevara	Guadalajara	44600	11	65506431801	Transferencia bancaria	Equipamiento Centro Ludica	1762988.6	09/06/2022	F-19422



**DIF SISTEMA PARA EL DESARROLLO INTEGRAL DE LA FAMILIA DEL MUNICIPIO DE GUADALAJARA DIF**  
**INFORMATIVA DE PROVEEDORES**  
**DEL 1 DE ENERO AL 31 DE DICIEMBRE DE 2022**

N°	PROVEEDOR Y/O PRESTADOR	R.F.C.	DOMICILIO	CIUDAD	CODIGO POSTAL	FUENTE DE FINANCIAMIENTO	ORIGEN DEL RECURSO POR CUENTA BANCARIA	FORMA DE PAGO	DESCRIPCIÓN DEL GASTO	IMPORTE	FECHA DE LA FACTURA	FOLIO DE FACTURA
152	CAMACHO RAMIREZ ERENDIRA JOSEFINA	CARE7512061	Gral. Eulogio Parra 2383, Col. Ladrón de Guevara	Guadalajara	44600	11	65506431801	Transferencia bancaria	Mobiliario diverso Centro de Protección a la Niñez	113899.46	16/06/2022	F-783534
153	CAMACHO RAMIREZ ERENDIRA JOSEFINA	CARE7512061	Gral. Eulogio Parra 2383, Col. Ladrón de Guevara	Guadalajara	44600	11	65506431801	Transferencia bancaria	Equipamiento Centro Lúdica	14433.72	16/06/2022	FBAAN-E0
154	CAMACHO RAMIREZ ERENDIRA JOSEFINA	CARE7512061	Gral. Eulogio Parra 2383, Col. Ladrón de Guevara	Guadalajara	44600	11	65506431801	Transferencia bancaria	Equipamiento Centro de Autismo	20842.16	02/08/2022	F-BCH04
155	CAMACHO RAMIREZ ERENDIRA JOSEFINA	CARE7512061	Gral. Eulogio Parra 2383, Col. Ladrón de Guevara	Guadalajara	44600	11	65506431801	Transferencia bancaria	Equipamiento Centro de Autismo	29520	02/08/2022	F-A0978
156	CAMACHO RAMIREZ ERENDIRA JOSEFINA	CARE7512061	Gral. Eulogio Parra 2383, Col. Ladrón de Guevara	Guadalajara	44600	11	65506431801	Transferencia bancaria	Equipamiento Centro de Autismo	116464	02/08/2022	F-55777
157	CAMACHO RAMIREZ ERENDIRA JOSEFINA	CARE7512061	Gral. Eulogio Parra 2383, Col. Ladrón de Guevara	Guadalajara	44600	11	65506431801	Transferencia bancaria	Equipamiento Centro de Autismo	206364	02/08/2022	F-6E70D
158	CAMACHO RAMIREZ ERENDIRA JOSEFINA	CARE7512061	Gral. Eulogio Parra 2383, Col. Ladrón de Guevara	Guadalajara	44600	11	65506431801	Transferencia bancaria	Equipamiento Centro de Autismo	66452.13	02/08/2022	F-B2DF2
159	CAMACHO RAMIREZ ERENDIRA JOSEFINA	CARE7512061	Gral. Eulogio Parra 2383, Col. Ladrón de Guevara	Guadalajara	44600	11	65506431801	Transferencia bancaria	Equipamiento Centro de Autismo	54172	02/08/2022	F-00223F
160	CAMACHO RAMIREZ ERENDIRA JOSEFINA	CARE7512061	Gral. Eulogio Parra 2383, Col. Ladrón de Guevara	Guadalajara	44600	11	65506431801	Transferencia bancaria	Equipamiento Centro de Autismo	133575	02/08/2022	F-AC291
161	CAMACHO RAMIREZ ERENDIRA JOSEFINA	CARE7512061	Gral. Eulogio Parra 2383, Col. Ladrón de Guevara	Guadalajara	44600	11	65506431801	Transferencia bancaria	Mobiliario diverso Centro de Protección a la Niñez	118969.6	19/08/2022	F-348E7
162	CAMACHO RAMIREZ ERENDIRA JOSEFINA	CARE7512061	Gral. Eulogio Parra 2383, Col. Ladrón de Guevara	Guadalajara	44600	11	65506431801	Transferencia bancaria	Mobiliario diverso Centro de Protección a la Niñez	22852	25/08/2022	F-D5955
163	CAMACHO RAMIREZ ERENDIRA JOSEFINA	CARE7512061	Gral. Eulogio Parra 2383, Col. Ladrón de Guevara	Guadalajara	44600	11	65506431801	Transferencia bancaria	Utensilios de cocina	29480.24	25/08/2022	F-B4D060
164	CAMACHO RAMIREZ ERENDIRA JOSEFINA	CARE7512061	Gral. Eulogio Parra 2383, Col. Ladrón de Guevara	Guadalajara	44600	11	65506431801	Transferencia bancaria	Barra de Ballet móvil	23200	05/09/2022	F-1CIAF
165	CAMACHO RAMIREZ ERENDIRA JOSEFINA	CARE7512061	Gral. Eulogio Parra 2383, Col. Ladrón de Guevara	Guadalajara	44600	11	65506431801	Transferencia bancaria	Equipamiento Centro de Autismo	35380	05/09/2022	F-B2CC
166	CAMACHO RAMIREZ ERENDIRA JOSEFINA	CARE7512061	Gral. Eulogio Parra 2383, Col. Ladrón de Guevara	Guadalajara	44600	11	65506431801	Transferencia bancaria	Laboratorio de arte Villas Miravalle	29366.56	30/09/2022	F-63540
167	CAMACHO RAMIREZ ERENDIRA JOSEFINA	CARE7512061	Gral. Eulogio Parra 2383, Col. Ladrón de Guevara	Guadalajara	44600	11	65506431801	Transferencia bancaria	Horno vertical de 6 charolas	95700	07/10/2022	F-7E339
168	CAMACHO RAMIREZ ERENDIRA JOSEFINA	CARE7512061	Gral. Eulogio Parra 2383, Col. Ladrón de Guevara	Guadalajara	44600	11	65506431801	Transferencia bancaria	Equipamiento Centro de Autismo	52722	18/10/2022	F-753AAA
169	CAMACHO RAMIREZ ERENDIRA JOSEFINA	CARE7512061	Gral. Eulogio Parra 2383, Col. Ladrón de Guevara	Guadalajara	44600	11	65506431801	Transferencia bancaria	Equipamiento Centro de Autismo	62779.2	11/11/2022	F-2AEFF
170	CAMACHO RAMIREZ ERENDIRA JOSEFINA	CARE7512061	Gral. Eulogio Parra 2383, Col. Ladrón de Guevara	Guadalajara	44600	11	65506431801	Transferencia bancaria	Mesa Pic Nic Incluyente	19488	11/11/2022	F-DB26E
171	CAMACHO RAMIREZ ERENDIRA JOSEFINA	CARE7512061	Gral. Eulogio Parra 2383, Col. Ladrón de Guevara	Guadalajara	44600	11	65506431801	Transferencia bancaria	Gabinetes empotrados	15486	14/11/2022	F-28853D
172	CAMACHO RAMIREZ ERENDIRA JOSEFINA	CARE7512061	Gral. Eulogio Parra 2383, Col. Ladrón de Guevara	Guadalajara	44600	11	65506431801	Transferencia bancaria	Librerías	113390	14/11/2022	F-290AB6
173	CAMACHO RAMIREZ ERENDIRA JOSEFINA	CARE7512061	Gral. Eulogio Parra 2383, Col. Ladrón de Guevara	Guadalajara	44600	11	65506431801	Transferencia bancaria	Barra con tres cajoneras	76547.24	14/11/2022	F-AM68F8
174	CAMACHO RAMIREZ ERENDIRA JOSEFINA	CARE7512061	Gral. Eulogio Parra 2383, Col. Ladrón de Guevara	Guadalajara	44600	11	65506431801	Transferencia bancaria	Librerías	30740	14/11/2022	F-706CF3
175	CAMACHO RAMIREZ ERENDIRA JOSEFINA	CARE7512061	Gral. Eulogio Parra 2383, Col. Ladrón de Guevara	Guadalajara	44600	11	65506431801	Transferencia bancaria	Recepción con área de trabajo	15370	14/11/2022	F-506A43
176	CAMACHO RAMIREZ ERENDIRA JOSEFINA	CARE7512061	Gral. Eulogio Parra 2383, Col. Ladrón de Guevara	Guadalajara	44600	11	65506431801	Transferencia bancaria	Barra de melamina	44881.56	18/11/2022	F-798CDB
177	CAMACHO RAMIREZ ERENDIRA JOSEFINA	CARE7512061	Gral. Eulogio Parra 2383, Col. Ladrón de Guevara	Guadalajara	44600	11	65506431801	Transferencia bancaria	Pilar de madera y diversos mobiliarios	189500	18/11/2022	F-798CDB

**DIF SISTEMA PARA EL DESARROLLO INTEGRAL DE LA FAMILIA DEL MUNICIPIO DE GUADALAJARA DIF  
INFORMATIVA DE PROVEEDORES  
DEL 1 DE ENERO AL 31 DE DICIEMBRE DE 2022**

N°	PROVEEDOR Y/O PRESTADOR	R.F.C.	DOMICILIO	CIUDAD	CODIGO POSTAL	FUENTE DE FINANCIAMIENTO	ORIGEN DEL RECURSO POR CUENTA BANCARIA	FORMA DE PAGO	DESCRIPCIÓN DEL GASTO	IMPORTE	FECHA DE LA FACTURA	FOLIO DE FACTURA
178	CAMACHO RAMIREZ ERENDIRA JOSEFINA	CARE751206E	Gral. Eulogio Parra 2383, Col. Ladrón de Guevara	Guadalajara	44600	11	65506431801	Transferencia bancaria	Libreros	251749	18/11/2022	F-B99894
179	CAMACHO RAMIREZ ERENDIRA JOSEFINA	CARE751206E	Gral. Eulogio Parra 2383, Col. Ladrón de Guevara	Guadalajara	44600	11	65506431801	Transferencia bancaria	Marco de aluminio	55743.8	29/11/2022	F-00DE752
180	CAMACHO RAMIREZ ERENDIRA JOSEFINA	CARE751206E	Gral. Eulogio Parra 2383, Col. Ladrón de Guevara	Guadalajara	44600	11	65506431801	Transferencia bancaria	Mesa Pic Nic. Inclusive	19488	01/12/2022	F-BB5C40
181	CAMACHO RAMIREZ ERENDIRA JOSEFINA	CARE751206E	Gral. Eulogio Parra 2383, Col. Ladrón de Guevara	Guadalajara	44600	11	65506431801	Transferencia bancaria	Closet de melamina	11716.03	01/12/2022	F-D8EEB4
182	CAMACHO RAMIREZ ERENDIRA JOSEFINA	CARE751206E	Gral. Eulogio Parra 2383, Col. Ladrón de Guevara	Guadalajara	44600	11	65506431801	Transferencia bancaria	Temporizador de tiempo analógico	12470	01/12/2022	F-7AC86A
183	CAMACHO RAMIREZ ERENDIRA JOSEFINA	CARE751206E	Gral. Eulogio Parra 2383, Col. Ladrón de Guevara	Guadalajara	44600	11	65506431801	Transferencia bancaria	Máquinas rectas	43697.2	22/12/2022	F-B1FEF7A
184	CAMACHO RAMIREZ ERENDIRA JOSEFINA	CARE751206E	Gral. Eulogio Parra 2383, Col. Ladrón de Guevara	Guadalajara	44600	11	65506431801	Transferencia bancaria	Horno de Micro ondas industrial	11124.4	23/12/2022	F-559785
185	CAMACHO RAMIREZ ERENDIRA JOSEFINA	CARE751206E	Gral. Eulogio Parra 2383, Col. Ladrón de Guevara	Guadalajara	44600	11	65506431801	Transferencia bancaria	Impermeable tipo poncho	99961.84	30/12/2022	F-3721-0E
186	COVADRIA S.A. DE C.V.	COV190513EL	Belisario Dominguez 3007 Int 9	Guadalajara	44300	11	65506431801	Transferencia bancaria	Mantenimiento de Inmuebles	93842.74	09/08/2022	F-29
187	COVADRIA S.A. DE C.V.	COV190513EL	Belisario Dominguez 3007 Int 9	Guadalajara	44300	11	65506431801	Transferencia bancaria	Mantenimiento de Inmuebles	206315.26	09/08/2022	F-30
188	COVADRIA S.A. DE C.V.	COV190513EL	Belisario Dominguez 3007 Int 9	Guadalajara	44300	11	65506431801	Transferencia bancaria	Mantenimiento de Inmuebles	29431.88	25/08/2022	F-32
189	COVADRIA S.A. DE C.V.	COV190513EL	Belisario Dominguez 3007 Int 9	Guadalajara	44300	11	65506431801	Transferencia bancaria	Mantenimiento de Inmuebles	253155.08	25/08/2022	F-33
190	COVADRIA S.A. DE C.V.	COV190513EL	Belisario Dominguez 3007 Int 9	Guadalajara	44300	11	65506431801	Transferencia bancaria	Mantenimiento de Inmuebles	111867.53	25/08/2022	F-34
191	COVADRIA S.A. DE C.V.	COV190513EL	Belisario Dominguez 3007 Int 9	Guadalajara	44300	11	65506431801	Transferencia bancaria	Mantenimiento de Inmuebles	110346.19	25/08/2022	F-35
192	COVADRIA S.A. DE C.V.	COV190513EL	Belisario Dominguez 3007 Int 9	Guadalajara	44300	11	65506431801	Transferencia bancaria	Mantenimiento de Inmuebles	115151.91	25/08/2022	F-36
193	COVADRIA S.A. DE C.V.	COV190513EL	Belisario Dominguez 3007 Int 9	Guadalajara	44300	11	65506431801	Transferencia bancaria	Mantenimiento de Inmuebles	152116.36	31/08/2022	F-37
194	COVADRIA S.A. DE C.V.	COV190513EL	Belisario Dominguez 3007 Int 9	Guadalajara	44300	11	65506431801	Transferencia bancaria	Mantenimiento de Inmuebles	73292.78	31/08/2022	F-38
195	COVADRIA S.A. DE C.V.	COV190513EL	Belisario Dominguez 3007 Int 9	Guadalajara	44300	11	65506431801	Transferencia bancaria	Mantenimiento de Inmuebles	164525.83	31/09/2022	F-39
196	COVADRIA S.A. DE C.V.	COV190513EL	Belisario Dominguez 3007 Int 9	Guadalajara	44300	11	65506431801	Transferencia bancaria	Mantenimiento de Inmuebles	219876.85	23/09/2022	F-40
197	COVADRIA S.A. DE C.V.	COV190513EL	Belisario Dominguez 3007 Int 9	Guadalajara	44300	11	65506431801	Transferencia bancaria	Mantenimiento de Inmuebles	67346.8	07/10/2022	F-41
198	DISTRIBUIDORA CRISEL, S.A. DE C.V.	DCR970305156	Agua Termal 8638, Agua Blanca	Zapopan	45235	11	65506431801	Transferencia bancaria	Suministro de despensas empacquetadas	181283.31	31/01/2022	F-977758 A F-97792
199	DISTRIBUIDORA CRISEL, S.A. DE C.V.	DCR970305156	Agua Termal 8638, Agua Blanca	Zapopan	45235	11	65506431801	Transferencia bancaria	Suministro de alimentos para los diferentes centros	224775.58	30/03/2022	F-98767, 97768 Y DE 98842 A F-98913
200	DISTRIBUIDORA CRISEL, S.A. DE C.V.	DCR970305156	Agua Termal 8638, Agua Blanca	Zapopan	45235	11	65506431801	Transferencia bancaria	Suministro de alimentos para los diferentes centros	145283.08	24/06/2022	F-100236 A F-100400
201	DISTRIBUIDORA CRISEL, S.A. DE C.V.	DCR970305156	Agua Termal 8638, Agua Blanca	Zapopan	45235	11	65506431801	Transferencia bancaria	Suministro de alimentos para los diferentes centros	36099.2	19/08/2022	F-101262
202	DISTRIBUIDORA CRISEL, S.A. DE C.V.	DCR970305156	Agua Termal 8638, Agua Blanca	Zapopan	45235	11	65506431801	Transferencia bancaria	Suministro de alimentos para los diferentes centros	463846	24/08/2022	F-101262

**DIF SISTEMA PARA EL DESARROLLO INTEGRAL DE LA FAMILIA DEL MUNICIPIO DE GUADALAJARA DIF**  
**INFORMATIVA DE PROVEEDORES**  
**DEL 1 DE ENERO AL 31 DE DICIEMBRE DE 2022**

N°	PROVEEDOR Y/O PRESTADOR	R.F.C.	DOMICILIO	CIUDAD	CODIGO POSTAL	FUENTE DE FINANCIAMIENTO	ORIGEN DEL RECURSO POR CUENTA BANCARIA	FORMA DE PAGO	DESCRIPCIÓN DEL GASTO	IMPORTE	FECHA DE LA FACTURA	FOLIO DE FACTURA
203	DISTRIBUIDORA CRISEL, S.A. de C.V.	DCR970305156	Agua Termal 8638, Agua Blanca	Zapopan	45235	11	65506431801	Transferencia bancaria	Suministro de alimentos para los diferentes centros	15268.2	21/10/2022	F-1038
204	DISTRIBUIDORA CRISEL, S.A. de C.V.	DCR970305156	Agua Termal 8638, Agua Blanca	Zapopan	45235	11	65506431801	Transferencia bancaria	Suministro de alimentos para los diferentes centros	25469.4	21/10/2022	F-1045
205	DISTRIBUIDORA CRISEL, S.A. de C.V.	DCR970305156	Agua Termal 8638, Agua Blanca	Zapopan	45235	11	65506431801	Transferencia bancaria	Suministro de alimentos para los diferentes centros	25485.6	21/10/2022	F-1054
206	DISTRIBUIDORA CRISEL, S.A. de C.V.	DCR970305156	Agua Termal 8638, Agua Blanca	Zapopan	45235	11	65506431801	Transferencia bancaria	Suministro de alimentos para los diferentes centros	36836	29/12/2022	F-2544
207	DISTRIBUIDORA CRISEL, S.A. de C.V.	DCR970305156	Agua Termal 8638, Agua Blanca	Zapopan	45235	11	65506431801	Transferencia bancaria	Suministro de alimentos para los diferentes centros	10377.1	29/12/2022	F-2528
208	DISTRIBUIDORA CRISEL, S.A. de C.V.	DCR970305156	Agua Termal 8638, Agua Blanca	Zapopan	45235	11	65506431801	Transferencia bancaria	Suministro de alimentos para los diferentes centros	17199.6	29/12/2022	F-2530
209	DISTRIBUIDORA CRISEL, S.A. de C.V.	DCR970305156	Agua Termal 8638, Agua Blanca	Zapopan	45235	11	65506431801	Transferencia bancaria	Suministro de alimentos para los diferentes centros	10191.1	29/12/2022	F-2540
210	DISTRIBUIDORA CRISEL, S.A. de C.V.	DCR970305156	Agua Termal 8638, Agua Blanca	Zapopan	45235	11	65506431801	Transferencia bancaria	Suministro de alimentos para los diferentes centros	11271.05	29/12/2022	F-2940
211	DISTRIBUIDORA CRISEL, S.A. de C.V.	DCR970305156	Agua Termal 8638, Agua Blanca	Zapopan	45235	11	65506431801	Transferencia bancaria	Suministro de alimentos para los diferentes centros	33635.45	29/12/2022	F-3019
212	EDENRED MEXICO, S.A. DE C.V	ASE930924557	Lago Rodolfo 29, Col. Granada	Ciudad de México	11520	11	65506431801	Transferencia bancaria	Emisión de vales de despensa	1926792.38	31/01/2022	F-CL5798338
213	EDENRED MEXICO, S.A. DE C.V	ASE930924557	Lago Rodolfo 29, Col. Granada	Ciudad de México	11520	11	65506431801	Transferencia bancaria	Emisión de vales de despensa	1912220.1	25/02/2022	F-CL583427
214	EDENRED MEXICO, S.A. DE C.V	ASE930924557	Lago Rodolfo 29, Col. Granada	Ciudad de México	11520	11	65506431801	Transferencia bancaria	Emisión de vales de despensa	1912716.6	29/03/2022	F-CL5872355
215	EDENRED MEXICO, S.A. DE C.V	ASE930924557	Lago Rodolfo 29, Col. Granada	Ciudad de México	11520	11	65506431801	Transferencia bancaria	Emisión de vales de despensa	1906758.6	29/04/2022	F-CL5911422
216	EDENRED MEXICO, S.A. DE C.V	ASE930924557	Lago Rodolfo 29, Col. Granada	Ciudad de México	11520	11	65506431801	Transferencia bancaria	Emisión de vales de despensa	1898963.55	30/05/2022	F-CL5947939
217	EDENRED MEXICO, S.A. DE C.V	ASE930924557	Lago Rodolfo 29, Col. Granada	Ciudad de México	11520	11	65506431801	Transferencia bancaria	Emisión de vales de despensa	1889852.78	29/06/2022	F-CL5984825
218	EDENRED MEXICO, S.A. DE C.V	ASE930924557	Lago Rodolfo 29, Col. Granada	Ciudad de México	11520	11	65506431801	Transferencia bancaria	Emisión de vales de despensa	1871035.43	29/07/2022	F-CL6026203
219	EDENRED MEXICO, S.A. DE C.V	ASE930924557	Lago Rodolfo 29, Col. Granada	Ciudad de México	11520	11	65506431801	Transferencia bancaria	Emisión de vales de despensa	1862843.18	30/08/2022	F-CL6062998
220	EDENRED MEXICO, S.A. DE C.V	ASE930924557	Lago Rodolfo 29, Col. Granada	Ciudad de México	11520	11	65506431801	Transferencia bancaria	Emisión de vales de despensa	41706	30/08/2022	F-CL6059352
221	EDENRED MEXICO, S.A. DE C.V	ASE930924557	Lago Rodolfo 29, Col. Granada	Ciudad de México	11520	11	65506431801	Transferencia bancaria	Emisión de vales de despensa	1895612.18	29/09/2022	F-CL6101890
222	EDENRED MEXICO, S.A. DE C.V	ASE930924557	Lago Rodolfo 29, Col. Granada	Ciudad de México	11520	11	65506431801	Transferencia bancaria	Emisión de vales de despensa	1888810.13	29/10/2022	F-CL6142414
223	EDENRED MEXICO, S.A. DE C.V	ASE930924557	Lago Rodolfo 29, Col. Granada	Ciudad de México	11520	11	65506431801	Transferencia bancaria	Emisión de vales de despensa	1887817.13	29/11/2022	F-CL6183550
224	EDENRED MEXICO, S.A. DE C.V	ASE930924557	Lago Rodolfo 29, Col. Granada	Ciudad de México	11520	11	65506431801	Transferencia bancaria	Emisión de vales de despensa	1866700.43	14/12/2022	F-CL6208650
225	FOVA SERVICIOS Y PRODUCTOS, S.A. de C.V.	FSFP903173W	Cuarto 2356-103	Guadalajara	44540	11	65506431801	Transferencia bancaria	Suministro de medicamentos	51877.80	31/01/2022	F-CL6214316

**DIF SISTEMA PARA EL DESARROLLO INTEGRAL DE LA FAMILIA DEL MUNICIPIO DE GUADALAJARA DIF  
INFORMATIVA DE PROVEEDORES  
DEL 1 DE ENERO AL 31 DE DICIEMBRE DE 2022**

N°	PROVEEDOR Y/O PRESTADOR	R.F.C.	DOMICILIO	CIUDAD	CODIGO POSTAL	FUENTE DE FINANCIAMIENTO	ORIGEN DEL RECURSO POR CUENTA BANCARIA	FORMA DE PAGO	DESCRIPCIÓN DEL GASTO	IMPORTE	FECHA DE LA FACTURA	FOLIO DE FACTURA
226	FOVA SERVICIOS Y PRODUCTOS, S.A. de C.V.	FSP050317SW	Cuarzo 2356-103	Guadalajara	44540	11	65506431801	Transferencia bancaria	Suministro de medicamentos	32975.75	31/01/2022	F-2434
227	FOVA SERVICIOS Y PRODUCTOS, S.A. de C.V.	FSP050317SW	Cuarzo 2356-103	Guadalajara	44540	11	65506431801	Transferencia bancaria	Suministro de medicamentos	19715.03	31/01/2022	F-2430
228	FOVA SERVICIOS Y PRODUCTOS, S.A. de C.V.	FSP050317SW	Cuarzo 2356-103	Guadalajara	44540	11	65506431801	Transferencia bancaria	Suministro de medicamentos	32185.7	31/01/2022	F-2437
229	FOVA SERVICIOS Y PRODUCTOS, S.A. de C.V.	FSP050317SW	Cuarzo 2356-103	Guadalajara	44540	11	65506431801	Transferencia bancaria	Suministro de medicamentos	23895.65	31/01/2022	F-2444
230	FOVA SERVICIOS Y PRODUCTOS, S.A. de C.V.	FSP050317SW	Cuarzo 2356-103	Guadalajara	44540	11	65506431801	Transferencia bancaria	Suministro de medicamentos	26592.95	24/02/2022	F-2446
231	FOVA SERVICIOS Y PRODUCTOS, S.A. de C.V.	FSP050317SW	Cuarzo 2356-103	Guadalajara	44540	11	65506431801	Transferencia bancaria	Suministro de medicamentos	18685.2	09/03/2022	F-2474
232	FOVA SERVICIOS Y PRODUCTOS, S.A. de C.V.	FSP050317SW	Cuarzo 2356-103	Guadalajara	44540	11	65506431801	Transferencia bancaria	Suministro de medicamentos	21862.57	14/03/2022	F-2478
233	FOVA SERVICIOS Y PRODUCTOS, S.A. de C.V.	FSP050317SW	Cuarzo 2356-103	Guadalajara	44540	11	65506431801	Transferencia bancaria	Suministro de medicamentos	16401.6	31/03/2022	F-2482
234	FOVA SERVICIOS Y PRODUCTOS, S.A. de C.V.	FSP050317SW	Cuarzo 2356-103	Guadalajara	44540	11	65506431801	Transferencia bancaria	Suministro de medicamentos	19602.2	31/03/2022	F-2484
235	FOVA SERVICIOS Y PRODUCTOS, S.A. de C.V.	FSP050317SW	Cuarzo 2356-103	Guadalajara	44540	11	65506431801	Transferencia bancaria	Suministro de medicamentos	17444.9	05/04/2022	F-2466
236	FOVA SERVICIOS Y PRODUCTOS, S.A. de C.V.	FSP050317SW	Cuarzo 2356-103	Guadalajara	44540	11	65506431801	Transferencia bancaria	Suministro de medicamentos	34490.44	05/04/2022	F-2461
237	FOVA SERVICIOS Y PRODUCTOS, S.A. de C.V.	FSP050317SW	Cuarzo 2356-103	Guadalajara	44540	11	65506431801	Transferencia bancaria	Suministro de medicamentos	18763.75	03/05/2022	F-2492
238	FOVA SERVICIOS Y PRODUCTOS, S.A. de C.V.	FSP050317SW	Cuarzo 2356-103	Guadalajara	44540	11	65506431801	Transferencia bancaria	Suministro de medicamentos	21392.25	03/05/2022	F-2487
239	FOVA SERVICIOS Y PRODUCTOS, S.A. de C.V.	FSP050317SW	Cuarzo 2356-103	Guadalajara	44540	11	65506431801	Transferencia bancaria	Suministro de medicamentos	19513.1	03/05/2022	F-2506
240	FOVA SERVICIOS Y PRODUCTOS, S.A. de C.V.	FSP050317SW	Cuarzo 2356-103	Guadalajara	44540	11	65506431801	Transferencia bancaria	Suministro de medicamentos	18718.65	03/05/2022	F-2493
241	FOVA SERVICIOS Y PRODUCTOS, S.A. de C.V.	FSP050317SW	Cuarzo 2356-103	Guadalajara	44540	11	65506431801	Transferencia bancaria	Suministro de medicamentos	15966.55	12/05/2022	F-2507
242	FOVA SERVICIOS Y PRODUCTOS, S.A. de C.V.	FSP050317SW	Cuarzo 2356-103	Guadalajara	44540	11	65506431801	Transferencia bancaria	Suministro de medicamentos	24111.75	12/05/2022	F-2510
243	FOVA SERVICIOS Y PRODUCTOS, S.A. de C.V.	FSP050317SW	Cuarzo 2356-103	Guadalajara	44540	11	65506431801	Transferencia bancaria	Suministro de medicamentos	17785.7	07/06/2022	F-2537
244	FOVA SERVICIOS Y PRODUCTOS, S.A. de C.V.	FSP050317SW	Cuarzo 2356-103	Guadalajara	44540	11	65506431801	Transferencia bancaria	Suministro de medicamentos	10992	07/06/2022	F-2539
245	FOVA SERVICIOS Y PRODUCTOS, S.A. de C.V.	FSP050317SW	Cuarzo 2356-103	Guadalajara	44540	11	65506431801	Transferencia bancaria	Suministro de medicamentos	21732.5	07/06/2022	F-2538
246	FOVA SERVICIOS Y PRODUCTOS, S.A. de C.V.	FSP050317SW	Cuarzo 2356-103	Guadalajara	44540	11	65506431801	Transferencia bancaria	Suministro de medicamentos	13424.25	07/06/2022	F-2540
247	FOVA SERVICIOS Y PRODUCTOS, S.A. de C.V.	FSP050317SW	Cuarzo 2356-103	Guadalajara	44540	11	65506431801	Transferencia bancaria	Suministro de medicamentos	20665.85	23/06/2022	F-2543
248	FOVA SERVICIOS Y PRODUCTOS, S.A. de C.V.	FSP050317SW	Cuarzo 2356-103	Guadalajara	44540	11	65506431801	Transferencia bancaria	Suministro de medicamentos	31544.2	23/06/2022	F-2542
249	FOVA SERVICIOS Y PRODUCTOS, S.A. de C.V.	FSP050317SW	Cuarzo 2356-103	Guadalajara	44540	11	65506431801	Transferencia bancaria	Suministro de medicamentos	15034.88	23/06/2022	F-2553
250	FOVA SERVICIOS Y PRODUCTOS, S.A. de C.V.	FSP050317SW	Cuarzo 2356-103	Guadalajara	44540	11	65506431801	Transferencia bancaria	Suministro de medicamentos	16532.09	30/06/2022	F-2555
251	FOVA SERVICIOS Y PRODUCTOS, S.A. de C.V.	FSP050317SW	Cuarzo 2356-103	Guadalajara	44540	11	65506431801	Transferencia bancaria	Suministro de medicamentos	19496.1	18/07/2022	F-2557
252	FOVA SERVICIOS Y PRODUCTOS, S.A. de C.V.	FSP050317SW	Cuarzo 2356-103	Guadalajara	44540	11	65506431801	Transferencia bancaria	Suministro de medicamentos	18521.6	18/07/2022	F-2560

**DIF SISTEMA PARA EL DESARROLLO INTEGRAL DE LA FAMILIA DEL MUNICIPIO DE GUADALAJARA DIF**  
**INFORMATIVA DE LA FAMILIA DEL MUNICIPIO DE GUADALAJARA DIF**  
**DEL 1 DE ENERO AL 31 DE DICIEMBRE DE 2022**

N°	PROVEEDOR Y/O PRESTADOR	R.F.C.	DOMICILIO	CIUDAD	CODIGO POSTAL	FUENTE DE FINANCIAMIENTO	ORIGEN DEL RECURSO POR CUENTA BANCARIA	FORMA DE PAGO	DESCRIPCIÓN DEL GASTO	IMPORTE	FECHA DE LA FACTURA	FOLIO DE FACTURA
253	FOVA SERVICIOS Y PRODUCTOS, S.A. de C.V.	FS9P0503175W	Cuarzo 2356-103	Guadalajara	44540	11	65506431801	Transferencia bancaria	Suministro de medicamentos	12525.45	18/07/2022	F-2562
254	FOVA SERVICIOS Y PRODUCTOS, S.A. de C.V.	FS9P0503175W	Cuarzo 2356-103	Guadalajara	44540	11	65506431801	Transferencia bancaria	Suministro de medicamentos	14538.55	21/07/2022	F-2545
255	FOVA SERVICIOS Y PRODUCTOS, S.A. de C.V.	FS9P0503175W	Cuarzo 2356-103	Guadalajara	44540	11	65506431801	Transferencia bancaria	Suministro de medicamentos	13964.55	21/07/2022	F-2548
256	FOVA SERVICIOS Y PRODUCTOS, S.A. de C.V.	FS9P0503175W	Cuarzo 2356-103	Guadalajara	44540	11	65506431801	Transferencia bancaria	Suministro de medicamentos	15034.88	21/07/2022	F-2553
257	FOVA SERVICIOS Y PRODUCTOS, S.A. de C.V.	FS9P0503175W	Cuarzo 2356-103	Guadalajara	44540	11	65506431801	Transferencia bancaria	Suministro de medicamentos	31544.2	21/07/2022	F-2542
258	FOVA SERVICIOS Y PRODUCTOS, S.A. de C.V.	FS9P0503175W	Cuarzo 2356-103	Guadalajara	44540	11	65506431801	Transferencia bancaria	Suministro de medicamentos	20665.85	21/07/2022	F-2543
259	FOVA SERVICIOS Y PRODUCTOS, S.A. de C.V.	FS9P0503175W	Cuarzo 2356-103	Guadalajara	44540	11	65506431801	Transferencia bancaria	Suministro de medicamentos	23256.1	27/07/2022	F-2574
260	FOVA SERVICIOS Y PRODUCTOS, S.A. de C.V.	FS9P0503175W	Cuarzo 2356-103	Guadalajara	44540	11	65506431801	Transferencia bancaria	Suministro de medicamentos	12008.6	02/08/2022	F-2580
261	FOVA SERVICIOS Y PRODUCTOS, S.A. de C.V.	FS9P0503175W	Cuarzo 2356-103	Guadalajara	44540	11	65506431801	Transferencia bancaria	Suministro de medicamentos	12882.25	05/08/2022	F-2584
262	FOVA SERVICIOS Y PRODUCTOS, S.A. de C.V.	FS9P0503175W	Cuarzo 2356-103	Guadalajara	44540	11	65506431801	Transferencia bancaria	Suministro de medicamentos	13630.8	05/08/2022	F-2585
263	FOVA SERVICIOS Y PRODUCTOS, S.A. de C.V.	FS9P0503175W	Cuarzo 2356-103	Guadalajara	44540	11	65506431801	Transferencia bancaria	Suministro de medicamentos	15625.9	05/08/2022	F-2586
264	FOVA SERVICIOS Y PRODUCTOS, S.A. de C.V.	FS9P0503175W	Cuarzo 2356-103	Guadalajara	44540	11	65506431801	Transferencia bancaria	Suministro de medicamentos	19072.15	25/08/2022	F-2601
265	FOVA SERVICIOS Y PRODUCTOS, S.A. de C.V.	FS9P0503175W	Cuarzo 2356-103	Guadalajara	44540	11	65506431801	Transferencia bancaria	Suministro de medicamentos	38464.9	25/08/2022	F-2602
266	FOVA SERVICIOS Y PRODUCTOS, S.A. de C.V.	FS9P0503175W	Cuarzo 2356-103	Guadalajara	44540	11	65506431801	Transferencia bancaria	Suministro de medicamentos	13452.8	25/08/2022	F-2611
267	FOVA SERVICIOS Y PRODUCTOS, S.A. de C.V.	FS9P0503175W	Cuarzo 2356-103	Guadalajara	44540	11	65506431801	Transferencia bancaria	Suministro de medicamentos	27376	05/09/2022	F-2606
268	FOVA SERVICIOS Y PRODUCTOS, S.A. de C.V.	FS9P0503175W	Cuarzo 2356-103	Guadalajara	44540	11	65506431801	Transferencia bancaria	Suministro de medicamentos	21543	07/10/2022	F-2626
269	FOVA SERVICIOS Y PRODUCTOS, S.A. de C.V.	FS9P0503175W	Cuarzo 2356-103	Guadalajara	44540	11	65506431801	Transferencia bancaria	Suministro de medicamentos	14140.25	07/10/2022	F-2627
270	FOVA SERVICIOS Y PRODUCTOS, S.A. de C.V.	FS9P0503175W	Cuarzo 2356-103	Guadalajara	44540	11	65506431801	Transferencia bancaria	Suministro de medicamentos	12809	11/10/2022	F-2632
271	FOVA SERVICIOS Y PRODUCTOS, S.A. de C.V.	FS9P0503175W	Cuarzo 2356-103	Guadalajara	44540	11	65506431801	Transferencia bancaria	Suministro de medicamentos	11973.05	11/10/2022	F-2633
272	FOVA SERVICIOS Y PRODUCTOS, S.A. de C.V.	FS9P0503175W	Cuarzo 2356-103	Guadalajara	44540	11	65506431801	Transferencia bancaria	Suministro de medicamentos	11327.3	28/10/2022	F-2649
273	FOVA SERVICIOS Y PRODUCTOS, S.A. de C.V.	FS9P0503175W	Cuarzo 2356-103	Guadalajara	44540	11	65506431801	Transferencia bancaria	Suministro de medicamentos	13128.75	31/10/2022	F-2653
274	FOVA SERVICIOS Y PRODUCTOS, S.A. de C.V.	FS9P0503175W	Cuarzo 2356-103	Guadalajara	44540	11	65506431801	Transferencia bancaria	Suministro de medicamentos	33783.84	31/10/2022	F-2657
275	FOVA SERVICIOS Y PRODUCTOS, S.A. de C.V.	FS9P0503175W	Cuarzo 2356-103	Guadalajara	44540	11	65506431801	Transferencia bancaria	Suministro de medicamentos	13044.4	11/11/2022	F-2662
276	FOVA SERVICIOS Y PRODUCTOS, S.A. de C.V.	FS9P0503175W	Cuarzo 2356-103	Guadalajara	44540	11	65506431801	Transferencia bancaria	Suministro de medicamentos	32277	11/11/2022	F-2664
277	FOVA SERVICIOS Y PRODUCTOS, S.A. de C.V.	FS9P0503175W	Cuarzo 2356-103	Guadalajara	44540	11	65506431801	Transferencia bancaria	Suministro de medicamentos	11281	11/11/2022	F-2665
278	FOVA SERVICIOS Y PRODUCTOS, S.A. de C.V.	FS9P0503175W	Cuarzo 2356-103	Guadalajara	44540	11	65506431801	Transferencia bancaria	Suministro de medicamentos	27816.45	11/11/2022	F-2666
279	FOVA SERVICIOS Y PRODUCTOS, S.A. de C.V.	FS9P0503175W	Cuarzo 2356-103	Guadalajara	44540	11	65506431801	Transferencia bancaria	Suministro de medicamentos	112266.5	11/11/2022	F-2669

**DIF SISTEMA PARA EL DESARROLLO INTEGRAL DE LA FAMILIA DEL MUNICIPIO DE GUADALAJARA DIF  
INFORMATIVA DE PROVEEDORES  
DEL 1 DE ENERO AL 31 DE DICIEMBRE DE 2022**

N°	PROVEEDOR Y/O PRESTADOR	R.F.C.	DOMICILIO	CIUDAD	CODIGO POSTAL	FUENTE DE FINANCIAMIENTO	ORIGEN DEL RECURSO POR CUENTA BANCARIA	FORMA DE PAGO	DESCRIPCIÓN DEL GASTO	IMPORTE	FECHA DE LA FACTURA	FOLIO DE FACTURA
280	FOVA SERVICIOS Y PRODUCTOS, S.A. de C.V.	FSP050317SW 1	Cuarzo 2356-103	Guadalajara	44540	11	65506431801	Transferencia bancaria	Suministro de medicamentos	31876.8	11/11/2022	F-2680
281	FOVA SERVICIOS Y PRODUCTOS, S.A. de C.V.	FSP050317SW 1	Cuarzo 2356-103	Guadalajara	44540	11	65506431801	Transferencia bancaria	Suministro de medicamentos	11206.3	14/11/2022	F-2675
282	FOVA SERVICIOS Y PRODUCTOS, S.A. de C.V.	FSP050317SW 1	Cuarzo 2356-103	Guadalajara	44540	11	65506431801	Transferencia bancaria	Suministro de medicamentos	34123.95	14/11/2022	F-2679
283	FOVA SERVICIOS Y PRODUCTOS, S.A. de C.V.	FSP050317SW 1	Cuarzo 2356-103	Guadalajara	44540	11	65506431801	Transferencia bancaria	Suministro de medicamentos	32576.19	18/11/2022	F-2684
284	FOVA SERVICIOS Y PRODUCTOS, S.A. de C.V.	FSP050317SW 1	Cuarzo 2356-103	Guadalajara	44540	11	65506431801	Transferencia bancaria	Suministro de medicamentos	25848.95	29/11/2022	F-2686
285	FOVA SERVICIOS Y PRODUCTOS, S.A. de C.V.	FSP050317SW 1	Cuarzo 2356-103	Guadalajara	44540	11	65506431801	Transferencia bancaria	Suministro de medicamentos	18957.66	02/12/2022	F-2699
286	FOVA SERVICIOS Y PRODUCTOS, S.A. de C.V.	FSP050317SW 1	Cuarzo 2356-103	Guadalajara	44540	11	65506431801	Transferencia bancaria	Suministro de medicamentos	49958.3	08/12/2022	F-2685
287	FOVA SERVICIOS Y PRODUCTOS, S.A. de C.V.	FSP050317SW 1	Cuarzo 2356-103	Guadalajara	44540	11	65506431801	Transferencia bancaria	Suministro de medicamentos	33783.84	08/12/2022	F-2701
288	FOVA SERVICIOS Y PRODUCTOS, S.A. de C.V.	FSP050317SW 1	Cuarzo 2356-103	Guadalajara	44540	11	65506431801	Transferencia bancaria	Suministro de medicamentos	28845.55	09/12/2022	F-2695
289	FOVA SERVICIOS Y PRODUCTOS, S.A. de C.V.	FSP050317SW 1	Cuarzo 2356-103	Guadalajara	44540	11	65506431801	Transferencia bancaria	Suministro de medicamentos	10949.77	22/12/2022	F-2682
290	FOVA SERVICIOS Y PRODUCTOS, S.A. de C.V.	FSP050317SW 1	Cuarzo 2356-103	Guadalajara	44540	11	65506431801	Transferencia bancaria	Suministro de medicamentos	19867.81	22/12/2022	F-2711
291	FOVA SERVICIOS Y PRODUCTOS, S.A. de C.V.	FSP050317SW 1	Cuarzo 2356-103	Guadalajara	44540	11	65506431801	Transferencia bancaria	Suministro de medicamentos	10621.45	23/12/2022	F-2716
292	FOVA SERVICIOS Y PRODUCTOS, S.A. de C.V.	FSP050317SW 1	Cuarzo 2356-103	Guadalajara	44540	11	65506431801	Transferencia bancaria	Suministro de medicamentos	12915.4	29/12/2022	F-2742
293	FOVA SERVICIOS Y PRODUCTOS, S.A. de C.V.	FSP050317SW 1	Cuarzo 2356-103	Guadalajara	44540	11	65506431801	Transferencia bancaria	Suministro de medicamentos	18143	29/12/2022	F-2745
294	FOVA SERVICIOS Y PRODUCTOS, S.A. de C.V.	FSP050317SW 1	Cuarzo 2356-103	Guadalajara	44540	11	65506431801	Transferencia bancaria	Suministro de medicamentos	10241.2	29/12/2022	F-2748
295	FOVA SERVICIOS Y PRODUCTOS, S.A. de C.V.	FSP050317SW 1	Cuarzo 2356-103	Guadalajara	44540	11	65506431801	Transferencia bancaria	Suministro de medicamentos	45999.35	29/12/2022	F-2718
296	FOVA SERVICIOS Y PRODUCTOS, S.A. de C.V.	FSP050317SW 1	Cuarzo 2356-103	Guadalajara	44540	11	65506431801	Transferencia bancaria	Suministro de medicamentos	16462.6	29/12/2022	F-2719
297	FOVA SERVICIOS Y PRODUCTOS, S.A. de C.V.	FSP050317SW 1	Cuarzo 2356-103	Guadalajara	44540	11	65506431801	Transferencia bancaria	Suministro de medicamentos	20926.71	29/12/2022	F-2720
298	FOVA SERVICIOS Y PRODUCTOS, S.A. de C.V.	FSP050317SW 1	Cuarzo 2356-103	Guadalajara	44540	11	65506431801	Transferencia bancaria	Suministro de medicamentos	16082.51	29/12/2022	F-2721
299	FOVA SERVICIOS Y PRODUCTOS, S.A. de C.V.	FSP050317SW 1	Cuarzo 2356-103	Guadalajara	44540	11	65506431801	Transferencia bancaria	Suministro de medicamentos	16082.51	29/12/2022	F-2722
300	FOVA SERVICIOS Y PRODUCTOS, S.A. de C.V.	FSP050317SW 1	Cuarzo 2356-103	Guadalajara	44540	11	65506431801	Transferencia bancaria	Suministro de medicamentos	16082.51	29/12/2022	F-2723
301	FOVA SERVICIOS Y PRODUCTOS, S.A. de C.V.	FSP050317SW 1	Cuarzo 2356-103	Guadalajara	44540	11	65506431801	Transferencia bancaria	Suministro de medicamentos	16082.51	29/12/2022	F-2724
302	FOVA SERVICIOS Y PRODUCTOS, S.A. de C.V.	FSP050317SW 1	Cuarzo 2356-103	Guadalajara	44540	11	65506431801	Transferencia bancaria	Suministro de medicamentos	24255.1	29/12/2022	F-2725
303	FOVA SERVICIOS Y PRODUCTOS, S.A. de C.V.	FSP050317SW 1	Cuarzo 2356-103	Guadalajara	44540	11	65506431801	Transferencia bancaria	Suministro de medicamentos	22199.1	29/12/2022	F-2726
304	FOVA SERVICIOS Y PRODUCTOS, S.A. de C.V.	FSP050317SW 1	Cuarzo 2356-103	Guadalajara	44540	11	65506431801	Transferencia bancaria	Suministro de medicamentos	24175.1	29/12/2022	F-2727
305	FOVA SERVICIOS Y PRODUCTOS, S.A. de C.V.	FSP050317SW 1	Cuarzo 2356-103	Guadalajara	44540	11	65506431801	Transferencia bancaria	Suministro de medicamentos	24255.1	29/12/2022	F-2728
306	FOVA SERVICIOS Y PRODUCTOS, S.A. de C.V.	FSP050317SW 1	Cuarzo 2356-103	Guadalajara	44540	11	65506431801	Transferencia bancaria	Suministro de medicamentos	21865.1	29/12/2022	F-2729

**DIF SISTEMA PARA EL DESARROLLO INTEGRAL DE LA FAMILIA DEL MUNICIPIO DE GUADALAJARA DIF**  
**INFORMATIVA DE PROVEEDORES**  
**DEL 1 DE ENERO AL 31 DE DICIEMBRE DE 2022**

N°	PROVEEDOR Y/O PRESTADOR	R.F.C.	DOMICILIO	CIUDAD	CODIGO POSTAL	FUENTE DE FINANCIAMIENTO	ORIGEN DEL RECURSO POR CUENTA BANCARIA	FORMA DE PAGO	DESCRIPCIÓN DEL GASTO	IMPORTE	FECHA DE LA FACTURA	FOLIO DE FACTURA
307	FOVA SERVICIOS Y PRODUCTOS, S.A. DE C.V.	FS9P0503175W	Cuarzo 2356-103	Guadalajara	44540	11	65506431801	Transferencia bancaria	Suministro de medicamentos	131907.67	29/12/2022	F-2735
308	FOVA SERVICIOS Y PRODUCTOS, S.A. DE C.V.	FS9P0503175W	Cuarzo 2356-103	Guadalajara	44540	11	65506431801	Transferencia bancaria	Suministro de medicamentos	86124.1	29/12/2022	F-2736
309	FOVA SERVICIOS Y PRODUCTOS, S.A. DE C.V.	FS9P0503175W	Cuarzo 2356-103	Guadalajara	44540	11	65506431801	Transferencia bancaria	Suministro de medicamentos	24571.1	29/12/2022	F-2737
310	FRUTAS Y VERDURAS DE CALIDAD M&M, S.A. DE C.V.	FCVCI71011AB	Mariposa 1165, Mercado de Abastos	Guadalajara	45530	11	65506431801	Transferencia bancaria	Suministro de alimentos para los diferentes centros	334924.85	31/01/2022	F-18954 A 19038
311	FRUTAS Y VERDURAS DE CALIDAD M&M, S.A. DE C.V.	FCVCI71011AB	Mariposa 1165, Mercado de Abastos	Guadalajara	45530	11	65506431801	Transferencia bancaria	Suministro de alimentos para los diferentes centros	175005.95	23/02/2022	F-19157 A 19187
312	FRUTAS Y VERDURAS DE CALIDAD M&M, S.A. DE C.V.	FCVCI71011AB	Mariposa 1165, Mercado de Abastos	Guadalajara	45530	11	65506431801	Transferencia bancaria	Suministro de alimentos para los diferentes centros	180341.4	15/03/2022	F-19324 A 19361
313	FRUTAS Y VERDURAS DE CALIDAD M&M, S.A. DE C.V.	FCVCI71011AB	Mariposa 1165, Mercado de Abastos	Guadalajara	45530	11	65506431801	Transferencia bancaria	Suministro de alimentos para los diferentes centros	396448.55	11/04/2022	F-19528 A 19800
314	FRUTAS Y VERDURAS DE CALIDAD M&M, S.A. DE C.V.	FCVCI71011AB	Mariposa 1165, Mercado de Abastos	Guadalajara	45530	11	65506431801	Transferencia bancaria	Suministro de alimentos para los diferentes centros	403231.1	30/05/2022	F-19974 A 20363
315	FRUTAS Y VERDURAS DE CALIDAD M&M, S.A. DE C.V.	FCVCI71011AB	Mariposa 1165, Mercado de Abastos	Guadalajara	45530	11	65506431801	Transferencia bancaria	Suministro de alimentos para los diferentes centros	586802.75	28/06/2022	F-20490 A 20971
316	FRUTAS Y VERDURAS DE CALIDAD M&M, S.A. DE C.V.	FCVCI71011AB	Mariposa 1165, Mercado de Abastos	Guadalajara	45530	11	65506431801	Transferencia bancaria	Suministro de alimentos para los diferentes centros	24282	05/07/2022	F-20940
317	FRUTAS Y VERDURAS DE CALIDAD M&M, S.A. DE C.V.	FCVCI71011AB	Mariposa 1165, Mercado de Abastos	Guadalajara	45530	11	65506431801	Transferencia bancaria	Suministro de alimentos para los diferentes centros	15771	05/07/2022	F-20942
318	FRUTAS Y VERDURAS DE CALIDAD M&M, S.A. DE C.V.	FCVCI71011AB	Mariposa 1165, Mercado de Abastos	Guadalajara	45530	11	65506431801	Transferencia bancaria	Suministro de alimentos para los diferentes centros	25109.75	05/07/2022	F-20726
319	FRUTAS Y VERDURAS DE CALIDAD M&M, S.A. DE C.V.	FCVCI71011AB	Mariposa 1165, Mercado de Abastos	Guadalajara	45530	11	65506431801	Transferencia bancaria	Suministro de alimentos para los diferentes centros	13566	05/07/2022	F-20727
320	FRUTAS Y VERDURAS DE CALIDAD M&M, S.A. DE C.V.	FCVCI71011AB	Mariposa 1165, Mercado de Abastos	Guadalajara	45530	11	65506431801	Transferencia bancaria	Suministro de alimentos para los diferentes centros	27087	28/07/2022	F-21160
321	FRUTAS Y VERDURAS DE CALIDAD M&M, S.A. DE C.V.	FCVCI71011AB	Mariposa 1165, Mercado de Abastos	Guadalajara	45530	11	65506431801	Transferencia bancaria	Suministro de alimentos para los diferentes centros	18801.5	28/07/2022	F-21163
322	FRUTAS Y VERDURAS DE CALIDAD M&M, S.A. DE C.V.	FCVCI71011AB	Mariposa 1165, Mercado de Abastos	Guadalajara	45530	11	65506431801	Transferencia bancaria	Suministro de alimentos para los diferentes centros	11269	28/07/2022	F-21164
323	FRUTAS Y VERDURAS DE CALIDAD M&M, S.A. DE C.V.	FCVCI71011AB	Mariposa 1165, Mercado de Abastos	Guadalajara	45530	11	65506431801	Transferencia bancaria	Suministro de alimentos para los diferentes centros	11024	28/07/2022	F-21166
324	FRUTAS Y VERDURAS DE CALIDAD M&M, S.A. DE C.V.	FCVCI71011AB	Mariposa 1165, Mercado de Abastos	Guadalajara	45530	11	65506431801	Transferencia bancaria	Suministro de alimentos para los diferentes centros	25427.5	05/08/2022	F-21347
325	FRUTAS Y VERDURAS DE CALIDAD M&M, S.A. DE C.V.	FCVCI71011AB	Mariposa 1165, Mercado de Abastos	Guadalajara	45530	11	65506431801	Transferencia bancaria	Suministro de alimentos para los diferentes centros	16527	05/08/2022	F-21348

**DIF SISTEMA PARA EL DESARROLLO INTEGRAL DE LA FAMILIA DEL MUNICIPIO DE GUADALAJARA DIF  
INFORMATIVA DE PROVEEDORES  
DEL 1 DE ENERO AL 31 DE DICIEMBRE DE 2022**

N°	PROVEEDOR Y/O PRESTADOR	R.F.C.	DOMICILIO	CIUDAD	CODIGO POSTAL	FUENTE DE FINANCIAMIENTO	ORIGEN DEL RECURSO POR CUENTA BANCARIA	FORMA DE PAGO	DESCRIPCIÓN DEL GASTO	IMPORTE	FECHA DE LA FACTURA	FOLIO DE FACTURA
326	FRUTAS Y VERDURAS DE CALIDAD M&M, S.A. DE C.V.	FVC171011AB A	Mariposa 1165, Mercado de Abastos	Guadalajara	45530	11	65506431801	Transferencia bancaria	Suministro de alimentos para los diferentes centros	65730	12/08/2022	F-21309
327	FRUTAS Y VERDURAS DE CALIDAD M&M, S.A. DE C.V.	FVC171011AB A	Mariposa 1165, Mercado de Abastos	Guadalajara	45530	11	65506431801	Transferencia bancaria	Suministro de alimentos para los diferentes centros	10456	12/08/2022	F-21349
328	FRUTAS Y VERDURAS DE CALIDAD M&M, S.A. DE C.V.	FVC171011AB A	Mariposa 1165, Mercado de Abastos	Guadalajara	45530	11	65506431801	Transferencia bancaria	Suministro de alimentos para los diferentes centros	10286	12/08/2022	F-21352
329	FRUTAS Y VERDURAS DE CALIDAD M&M, S.A. DE C.V.	FVC171011AB A	Mariposa 1165, Mercado de Abastos	Guadalajara	45530	11	65506431801	Transferencia bancaria	Suministro de alimentos para los diferentes centros	30020	12/08/2022	F-21577
330	FRUTAS Y VERDURAS DE CALIDAD M&M, S.A. DE C.V.	FVC171011AB A	Mariposa 1165, Mercado de Abastos	Guadalajara	45530	11	65506431801	Transferencia bancaria	Suministro de alimentos para los diferentes centros	26307	29/08/2022	F-21512
331	FRUTAS Y VERDURAS DE CALIDAD M&M, S.A. DE C.V.	FVC171011AB A	Mariposa 1165, Mercado de Abastos	Guadalajara	45530	11	65506431801	Transferencia bancaria	Suministro de alimentos para los diferentes centros	19967	29/08/2022	F-21550
332	FRUTAS Y VERDURAS DE CALIDAD M&M, S.A. DE C.V.	FVC171011AB A	Mariposa 1165, Mercado de Abastos	Guadalajara	45530	11	65506431801	Transferencia bancaria	Suministro de alimentos para los diferentes centros	10689	29/08/2022	F-21552
333	FRUTAS Y VERDURAS DE CALIDAD M&M, S.A. DE C.V.	FVC171011AB A	Mariposa 1165, Mercado de Abastos	Guadalajara	45530	11	65506431801	Transferencia bancaria	Suministro de alimentos para los diferentes centros	10288.5	29/08/2022	F-21553
334	FRUTAS Y VERDURAS DE CALIDAD M&M, S.A. DE C.V.	FVC171011AB A	Mariposa 1165, Mercado de Abastos	Guadalajara	45530	11	65506431801	Transferencia bancaria	Suministro de alimentos para los diferentes centros	10539	29/08/2022	F-21554
335	FRUTAS Y VERDURAS DE CALIDAD M&M, S.A. DE C.V.	FVC171011AB A	Mariposa 1165, Mercado de Abastos	Guadalajara	45530	11	65506431801	Transferencia bancaria	Suministro de alimentos para los diferentes centros	10998	09/09/2022	F-21713
336	FRUTAS Y VERDURAS DE CALIDAD M&M, S.A. DE C.V.	FVC171011AB A	Mariposa 1165, Mercado de Abastos	Guadalajara	45530	11	65506431801	Transferencia bancaria	Suministro de alimentos para los diferentes centros	11098	09/09/2022	F-21715
337	FRUTAS Y VERDURAS DE CALIDAD M&M, S.A. DE C.V.	FVC171011AB A	Mariposa 1165, Mercado de Abastos	Guadalajara	45530	11	65506431801	Transferencia bancaria	Suministro de alimentos para los diferentes centros	11013.5	09/09/2022	F-21716
338	FRUTAS Y VERDURAS DE CALIDAD M&M, S.A. DE C.V.	FVC171011AB A	Mariposa 1165, Mercado de Abastos	Guadalajara	45530	11	65506431801	Transferencia bancaria	Suministro de alimentos para los diferentes centros	11406	09/09/2022	F-21717
339	FRUTAS Y VERDURAS DE CALIDAD M&M, S.A. DE C.V.	FVC171011AB A	Mariposa 1165, Mercado de Abastos	Guadalajara	45530	11	65506431801	Transferencia bancaria	Suministro de alimentos para los diferentes centros	17858	09/09/2022	F-21718
340	FRUTAS Y VERDURAS DE CALIDAD M&M, S.A. DE C.V.	FVC171011AB A	Mariposa 1165, Mercado de Abastos	Guadalajara	45530	11	65506431801	Transferencia bancaria	Suministro de alimentos para los diferentes centros	24362.5	09/09/2022	F-21721
341	FRUTAS Y VERDURAS DE CALIDAD M&M, S.A. DE C.V.	FVC171011AB A	Mariposa 1165, Mercado de Abastos	Guadalajara	45530	11	65506431801	Transferencia bancaria	Suministro de alimentos para los diferentes centros	22422	11/10/2022	F-21979
342	FRUTAS Y VERDURAS DE CALIDAD M&M, S.A. DE C.V.	FVC171011AB A	Mariposa 1165, Mercado de Abastos	Guadalajara	45530	11	65506431801	Transferencia bancaria	Suministro de alimentos para los diferentes centros	17209.5	11/10/2022	F-21981
343	FRUTAS Y VERDURAS DE CALIDAD M&M, S.A. DE C.V.	FVC171011AB A	Mariposa 1165, Mercado de Abastos	Guadalajara	45530	11	65506431801	Transferencia bancaria	Suministro de alimentos para los diferentes centros	10288.25	11/10/2022	F-21997



DIF SISTEMA PARA EL DESARROLLO INTEGRAL DE LA FAMILIA DEL MUNICIPIO DE GUADALAJARA DIF  
INFORMATIVA DE PROVEEDORES  
DEL 1 DE ENERO AL 31 DE DICIEMBRE DE 2022

N°	PROVEEDOR Y/O PRESTADOR	R.F.C.	DOMICILIO	CIUDAD	CODIGO POSTAL	FUENTE DE FINANCIAMIENTO	ORIGEN DEL RECURSO POR CUENTA BANCARIA	FORMA DE PAGO	DESCRIPCIÓN DEL GASTO	IMPORTE	FECHA DE LA FACTURA	FOLIO DE FACTURA
344	FRUTAS Y VERDURAS DE CALIDAD M&M, S.A. DE C.V.	FCVCI71011AB	Mariposa 1165, Mercado de Abastos	Guadalajara	45530	11	65506431801	Transferencia bancaria	Suministro de alimentos para los diferentes centros	10288.25	11/10/2022	F-21999
345	FRUTAS Y VERDURAS DE CALIDAD M&M, S.A. DE C.V.	FCVCI71011AB	Mariposa 1165, Mercado de Abastos	Guadalajara	45530	11	65506431801	Transferencia bancaria	Suministro de alimentos para los diferentes centros	12012.75	11/10/2022	F-22000
346	FRUTAS Y VERDURAS DE CALIDAD M&M, S.A. DE C.V.	FCVCI71011AB	Mariposa 1165, Mercado de Abastos	Guadalajara	45530	11	65506431801	Transferencia bancaria	Suministro de alimentos para los diferentes centros	10143.25	11/10/2022	F-22001
347	FRUTAS Y VERDURAS DE CALIDAD M&M, S.A. DE C.V.	FCVCI71011AB	Mariposa 1165, Mercado de Abastos	Guadalajara	45530	11	65506431801	Transferencia bancaria	Suministro de alimentos para los diferentes centros	12066.55	11/10/2022	F-22002
348	FRUTAS Y VERDURAS DE CALIDAD M&M, S.A. DE C.V.	FCVCI71011AB	Mariposa 1165, Mercado de Abastos	Guadalajara	45530	11	65506431801	Transferencia bancaria	Suministro de alimentos para los diferentes centros	12000.75	11/10/2022	F-22003
349	FRUTAS Y VERDURAS DE CALIDAD M&M, S.A. DE C.V.	FCVCI71011AB	Mariposa 1165, Mercado de Abastos	Guadalajara	45530	11	65506431801	Transferencia bancaria	Suministro de alimentos para los diferentes centros	12156.25	11/10/2022	F-22004
350	FRUTAS Y VERDURAS DE CALIDAD M&M, S.A. DE C.V.	FCVCI71011AB	Mariposa 1165, Mercado de Abastos	Guadalajara	45530	11	65506431801	Transferencia bancaria	Suministro de alimentos para los diferentes centros	12374.95	18/10/2022	F-22158
351	FRUTAS Y VERDURAS DE CALIDAD M&M, S.A. DE C.V.	FCVCI71011AB	Mariposa 1165, Mercado de Abastos	Guadalajara	45530	11	65506431801	Transferencia bancaria	Suministro de alimentos para los diferentes centros	22912.5	18/10/2022	F-22161
352	FRUTAS Y VERDURAS DE CALIDAD M&M, S.A. DE C.V.	FCVCI71011AB	Mariposa 1165, Mercado de Abastos	Guadalajara	45530	11	65506431801	Transferencia bancaria	Suministro de alimentos para los diferentes centros	16583	18/10/2022	F-22165
353	FRUTAS Y VERDURAS DE CALIDAD M&M, S.A. DE C.V.	FCVCI71011AB	Mariposa 1165, Mercado de Abastos	Guadalajara	45530	11	65506431801	Transferencia bancaria	Suministro de alimentos para los diferentes centros	11268.2	21/10/2022	F-22294
354	FRUTAS Y VERDURAS DE CALIDAD M&M, S.A. DE C.V.	FCVCI71011AB	Mariposa 1165, Mercado de Abastos	Guadalajara	45530	11	65506431801	Transferencia bancaria	Suministro de alimentos para los diferentes centros	11268.2	21/10/2022	F-22296
355	FRUTAS Y VERDURAS DE CALIDAD M&M, S.A. DE C.V.	FCVCI71011AB	Mariposa 1165, Mercado de Abastos	Guadalajara	45530	11	65506431801	Transferencia bancaria	Suministro de alimentos para los diferentes centros	11268.2	21/10/2022	F-22297
356	FRUTAS Y VERDURAS DE CALIDAD M&M, S.A. DE C.V.	FCVCI71011AB	Mariposa 1165, Mercado de Abastos	Guadalajara	45530	11	65506431801	Transferencia bancaria	Suministro de alimentos para los diferentes centros	11078.2	21/10/2022	F-22298
357	FRUTAS Y VERDURAS DE CALIDAD M&M, S.A. DE C.V.	FCVCI71011AB	Mariposa 1165, Mercado de Abastos	Guadalajara	45530	11	65506431801	Transferencia bancaria	Suministro de alimentos para los diferentes centros	24621.75	21/10/2022	F-22300
358	FRUTAS Y VERDURAS DE CALIDAD M&M, S.A. DE C.V.	FCVCI71011AB	Mariposa 1165, Mercado de Abastos	Guadalajara	45530	11	65506431801	Transferencia bancaria	Suministro de alimentos para los diferentes centros	16129	21/10/2022	F-22303
359	FRUTAS Y VERDURAS DE CALIDAD M&M, S.A. DE C.V.	FCVCI71011AB	Mariposa 1165, Mercado de Abastos	Guadalajara	45530	11	65506431801	Transferencia bancaria	Suministro de alimentos para los diferentes centros	10304.75	08/11/2022	F-22636
360	FRUTAS Y VERDURAS DE CALIDAD M&M, S.A. DE C.V.	FCVCI71011AB	Mariposa 1165, Mercado de Abastos	Guadalajara	45530	11	65506431801	Transferencia bancaria	Suministro de alimentos para los diferentes centros	10314.75	08/11/2022	F-22638
361	FRUTAS Y VERDURAS DE CALIDAD M&M, S.A. DE C.V.	FCVCI71011AB	Mariposa 1165, Mercado de Abastos	Guadalajara	45530	11	65506431801	Transferencia bancaria	Suministro de alimentos para los diferentes centros	10314.75	08/11/2022	F-22639

**DIF SISTEMA PARA EL DESARROLLO INTEGRAL DE LA FAMILIA DEL MUNICIPIO DE GUADALAJARA DIF  
INFORMATIVA DE PROVEEDORES  
DEL 1 DE ENERO AL 31 DE DICIEMBRE DE 2022**

N°	PROVEEDOR Y/O PRESTADOR	R.F.C.	DOMICILIO	CIUDAD	CODIGO POSTAL	FUENTE DE FINANCIAMIENTO	ORIGEN DEL RECURSO POR CUENTA BANCARIA	FORMA DE PAGO	DESCRIPCIÓN DEL GASTO	IMPORTE	FECHA DE LA FACTURA	FOLIO DE FACTURA
362	FRUTAS Y VERDURAS DE CALIDAD M&M, S.A. DE C.V.	FVC171011AB A	Mariposa 1165, Mercado de Abastos	Guadalajara	45530	11	65506431801	Transferencia bancaria	Suministro de alimentos para los diferentes centros	24667.5	08/11/2022	F-22616
363	FRUTAS Y VERDURAS DE CALIDAD M&M, S.A. DE C.V.	FVC171011AB A	Mariposa 1165, Mercado de Abastos	Guadalajara	45530	11	65506431801	Transferencia bancaria	Suministro de alimentos para los diferentes centros	11269	08/11/2022	F-22632
364	FRUTAS Y VERDURAS DE CALIDAD M&M, S.A. DE C.V.	FVC171011AB A	Mariposa 1165, Mercado de Abastos	Guadalajara	45530	11	65506431801	Transferencia bancaria	Suministro de alimentos para los diferentes centros	10063.45	11/11/2022	F-22456
365	FRUTAS Y VERDURAS DE CALIDAD M&M, S.A. DE C.V.	FVC171011AB A	Mariposa 1165, Mercado de Abastos	Guadalajara	45530	11	65506431801	Transferencia bancaria	Suministro de alimentos para los diferentes centros	11260.75	11/11/2022	F-22457
366	FRUTAS Y VERDURAS DE CALIDAD M&M, S.A. DE C.V.	FVC171011AB A	Mariposa 1165, Mercado de Abastos	Guadalajara	45530	11	65506431801	Transferencia bancaria	Suministro de alimentos para los diferentes centros	11260.75	11/11/2022	F-22459
367	FRUTAS Y VERDURAS DE CALIDAD M&M, S.A. DE C.V.	FVC171011AB A	Mariposa 1165, Mercado de Abastos	Guadalajara	45530	11	65506431801	Transferencia bancaria	Suministro de alimentos para los diferentes centros	11260.75	11/11/2022	F-22460
368	FRUTAS Y VERDURAS DE CALIDAD M&M, S.A. DE C.V.	FVC171011AB A	Mariposa 1165, Mercado de Abastos	Guadalajara	45530	11	65506431801	Transferencia bancaria	Suministro de alimentos para los diferentes centros	10274.25	11/11/2022	F-22461
369	FRUTAS Y VERDURAS DE CALIDAD M&M, S.A. DE C.V.	FVC171011AB A	Mariposa 1165, Mercado de Abastos	Guadalajara	45530	11	65506431801	Transferencia bancaria	Suministro de alimentos para los diferentes centros	26293	11/11/2022	F-22464
370	FRUTAS Y VERDURAS DE CALIDAD M&M, S.A. DE C.V.	FVC171011AB A	Mariposa 1165, Mercado de Abastos	Guadalajara	45530	11	65506431801	Transferencia bancaria	Suministro de alimentos para los diferentes centros	19086	11/11/2022	F-22465
371	FRUTAS Y VERDURAS DE CALIDAD M&M, S.A. DE C.V.	FVC171011AB A	Mariposa 1165, Mercado de Abastos	Guadalajara	45530	11	65506431801	Transferencia bancaria	Suministro de alimentos para los diferentes centros	10385.45	25/11/2022	F-22153
372	FRUTAS Y VERDURAS DE CALIDAD M&M, S.A. DE C.V.	FVC171011AB A	Mariposa 1165, Mercado de Abastos	Guadalajara	45530	11	65506431801	Transferencia bancaria	Suministro de alimentos para los diferentes centros	10430.45	25/11/2022	F-22155
373	FRUTAS Y VERDURAS DE CALIDAD M&M, S.A. DE C.V.	FVC171011AB A	Mariposa 1165, Mercado de Abastos	Guadalajara	45530	11	65506431801	Transferencia bancaria	Suministro de alimentos para los diferentes centros	12277.95	25/11/2022	F-22156
374	FRUTAS Y VERDURAS DE CALIDAD M&M, S.A. DE C.V.	FVC171011AB A	Mariposa 1165, Mercado de Abastos	Guadalajara	45530	11	65506431801	Transferencia bancaria	Suministro de alimentos para los diferentes centros	10430.45	25/11/2022	F-22157
375	FRUTAS Y VERDURAS DE CALIDAD M&M, S.A. DE C.V.	FVC171011AB A	Mariposa 1165, Mercado de Abastos	Guadalajara	45530	11	65506431801	Transferencia bancaria	Suministro de alimentos para los diferentes centros	12358.95	25/11/2022	F-22159
376	FRUTAS Y VERDURAS DE CALIDAD M&M, S.A. DE C.V.	FVC171011AB A	Mariposa 1165, Mercado de Abastos	Guadalajara	45530	11	65506431801	Transferencia bancaria	Suministro de alimentos para los diferentes centros	12213.95	25/11/2022	F-22160
377	FRUTAS Y VERDURAS DE CALIDAD M&M, S.A. DE C.V.	FVC171011AB A	Mariposa 1165, Mercado de Abastos	Guadalajara	45530	11	65506431801	Transferencia bancaria	Suministro de alimentos para los diferentes centros	21280	02/12/2022	F-22606
378	FRUTAS Y VERDURAS DE CALIDAD M&M, S.A. DE C.V.	FVC171011AB A	Mariposa 1165, Mercado de Abastos	Guadalajara	45530	11	65506431801	Transferencia bancaria	Suministro de alimentos para los diferentes centros	20450.5	02/12/2022	F-22914
379	FRUTAS Y VERDURAS DE CALIDAD M&M, S.A. DE C.V.	FVC171011AB A	Mariposa 1165, Mercado de Abastos	Guadalajara	45530	11	65506431801	Transferencia bancaria	Suministro de alimentos para los diferentes centros	10374.7	08/12/2022	F-22904

**DIF SISTEMA PARA EL DESARROLLO INTEGRAL DE LA FAMILIA DEL MUNICIPIO DE GUADALAJARA DIF**  
**INFORMATIVA DE LA FAMILIA DEL MUNICIPIO DE GUADALAJARA DIF**  
**DEL 1 DE ENERO AL 31 DE DICIEMBRE DE 2022**

N°	PROVEEDOR Y/O PRESTADOR	R.F.C.	DOMICILIO	CIUDAD	CODIGO POSTAL	FUENTE DE FINANCIAMIENTO	ORIGEN DEL RECURSO POR CUENTA BANCARIA	FORMA DE PAGO	DESCRIPCIÓN DEL GASTO	IMPORTE	FECHA DE LA FACTURA	FOJO DE FACTURA
380	FRUTAS Y VERDURAS DE CALIDAD M&M, S.A. DE C.V.	FCVCI71011AB	Mariposa 1165, Mercado de Abastos	Guadalajara	45530	11	65506431801	Transferencia bancaria	Suministro de alimentos para los diferentes centros	10274.7	08/12/2022	F-22905
381	FRUTAS Y VERDURAS DE CALIDAD M&M, S.A. DE C.V.	FCVCI71011AB	Mariposa 1165, Mercado de Abastos	Guadalajara	45530	11	65506431801	Transferencia bancaria	Suministro de alimentos para los diferentes centros	10374.7	08/12/2022	F-22906
382	FRUTAS Y VERDURAS DE CALIDAD M&M, S.A. DE C.V.	FCVCI71011AB	Mariposa 1165, Mercado de Abastos	Guadalajara	45530	11	65506431801	Transferencia bancaria	Suministro de alimentos para los diferentes centros	10439.25	19/12/2022	F-23315
383	FRUTAS Y VERDURAS DE CALIDAD M&M, S.A. DE C.V.	FCVCI71011AB	Mariposa 1165, Mercado de Abastos	Guadalajara	45530	11	65506431801	Transferencia bancaria	Suministro de alimentos para los diferentes centros	10439.25	19/12/2022	F-23317
384	FRUTAS Y VERDURAS DE CALIDAD M&M, S.A. DE C.V.	FCVCI71011AB	Mariposa 1165, Mercado de Abastos	Guadalajara	45530	11	65506431801	Transferencia bancaria	Suministro de alimentos para los diferentes centros	10439.25	19/12/2022	F-23318
385	FRUTAS Y VERDURAS DE CALIDAD M&M, S.A. DE C.V.	FCVCI71011AB	Mariposa 1165, Mercado de Abastos	Guadalajara	45530	11	65506431801	Transferencia bancaria	Suministro de alimentos para los diferentes centros	23603.5	19/12/2022	F-23320
386	FRUTAS Y VERDURAS DE CALIDAD M&M, S.A. DE C.V.	FCVCI71011AB	Mariposa 1165, Mercado de Abastos	Guadalajara	45530	11	65506431801	Transferencia bancaria	Suministro de alimentos para los diferentes centros	21839.5	22/12/2022	F-23152
387	FRUTAS Y VERDURAS DE CALIDAD M&M, S.A. DE C.V.	FCVCI71011AB	Mariposa 1165, Mercado de Abastos	Guadalajara	45530	11	65506431801	Transferencia bancaria	Suministro de alimentos para los diferentes centros	10884.35	22/12/2022	F-23161
388	FRUTAS Y VERDURAS DE CALIDAD M&M, S.A. DE C.V.	FCVCI71011AB	Mariposa 1165, Mercado de Abastos	Guadalajara	45530	11	65506431801	Transferencia bancaria	Suministro de alimentos para los diferentes centros	10469.55	22/12/2022	F-23162
389	FRUTAS Y VERDURAS DE CALIDAD M&M, S.A. DE C.V.	FCVCI71011AB	Mariposa 1165, Mercado de Abastos	Guadalajara	45530	11	65506431801	Transferencia bancaria	Suministro de alimentos para los diferentes centros	10884.35	22/12/2022	F-23163
390	FRUTAS Y VERDURAS DE CALIDAD M&M, S.A. DE C.V.	FCVCI71011AB	Mariposa 1165, Mercado de Abastos	Guadalajara	45530	11	65506431801	Transferencia bancaria	Suministro de alimentos para los diferentes centros	13040.5	29/12/2022	F-24447
391	FRUTAS Y VERDURAS DE CALIDAD M&M, S.A. DE C.V.	FCVCI71011AB	Mariposa 1165, Mercado de Abastos	Guadalajara	45530	11	65506431801	Transferencia bancaria	Suministro de alimentos para los diferentes centros	47006.5	29/12/2022	F-24450
392	FRUTAS Y VERDURAS DE CALIDAD M&M, S.A. DE C.V.	FCVCI71011AB	Mariposa 1165, Mercado de Abastos	Guadalajara	45530	11	65506431801	Transferencia bancaria	Suministro de alimentos para los diferentes centros	65730	30/12/2022	F-223207
393	FIOTERAPIA Y LABORATORIO TECNOLÓGICO	FI11810232M	Tecoajotes 202, piso 3, Col. Del Valle	Ciudad de México	3100	11	65506431801	Transferencia bancaria	Enseres menores para fisioterapia	64423.15	25/06/2022	F-19491
394	FIOTERAPIA Y LABORATORIO TECNOLÓGICO	FI11810232M	Tecoajotes 202, piso 3, Col. Del Valle	Ciudad de México	3100	11	65506431801	Transferencia bancaria	Equipo de fisioterapia	442400.01	25/06/2022	F-19492
395	GAMA SISTEMAS S.A. DE C.V.	GS98110281W	López Mateos Sur 238	Guadalajara	44110	11	65506431801	Transferencia bancaria	Lap tops	178663.2	27/07/2022	F-066239
396	GAMA SISTEMAS S.A. DE C.V.	GS98110281W	López Mateos Sur 238	Guadalajara	44110	11	65506431801	Transferencia bancaria	Lap tops	13705.4	29/12/2022	F-63167
397	GARCIA MARTIN ROBERTO DE JESUS	GAMR610508	Ramon Corona 300 Int. 320	Tlaquepaque	45600	11	65506431801	Transferencia bancaria	Plan estratégico Guadalajara Ciudad Amigable	988320	23/09/2022	F- B82FB
398	GARCIA MARTIN ROBERTO DE JESUS	GAMR610508	Ramon Corona 300 Int. 320	Tlaquepaque	45600	11	65506431801	Transferencia bancaria	Plan estratégico Guadalajara Ciudad Amigable	484446.0	23/09/2022	F- B82FB

**DIF SISTEMA PARA EL DESARROLLO INTEGRAL DE LA FAMILIA DEL MUNICIPIO DE GUADALAJARA DIF  
INFORMATIVA DE PROVEEDORES  
DEL 1 DE ENERO AL 31 DE DICIEMBRE DE 2022**

N°	PROVEEDOR Y/O PRESTADOR	R.F.C.	DOMICILIO	CIUDAD	CODIGO POSTAL	FUENTE DE FINANCIAMIENTO	ORIGEN DEL RECURSO POR CUENTA BANCARIA	FORMA DE PAGO	DESCRIPCIÓN DEL GASTO	IMPORTE	FECHA DE LA FACTURA	FOLIO DE FACTURA
399	GONZALEZ MARQUEZ JOSE SAMUEL	GOM5621118 6A1	Canario 1166	Guadalajara	44910	11	65506431801	Transferencia bancaria	Químicos Alberca	48923.23	17/03/2022	F- 13076
400	GONZALEZ MARQUEZ JOSE SAMUEL	GOM5621118 6A1	Canario 1166	Guadalajara	44910	11	65506431801	Transferencia bancaria	Químicos Alberca	150728.08	25/03/2022	F- 13075
401	GONZALEZ MARQUEZ JOSE SAMUEL	GOM5621118 6A1	Canario 1166	Guadalajara	44910	11	65506431801	Transferencia bancaria	Químicos Alberca	49814.81	31/03/2022	F- 13077
402	GONZALEZ MARQUEZ JOSE SAMUEL	GOM5621118 6A1	Canario 1166	Guadalajara	44910	11	65506431801	Transferencia bancaria	Químicos Alberca	27717.04	25/04/2022	F- 13206
403	GONZALEZ MARQUEZ JOSE SAMUEL	GOM5621118 6A1	Canario 1166	Guadalajara	44910	11	65506431801	Transferencia bancaria	Químicos Alberca	56474.6	13/05/2022	F- 13404
404	GONZALEZ MARQUEZ JOSE SAMUEL	GOM5621118 6A1	Canario 1166	Guadalajara	44910	11	65506431801	Transferencia bancaria	Químicos Alberca	269726.45	30/09/2022	F- 13404
405	GUTIERREZ SERVIN JOSE DANIEL	GUSD640103E 88	Moctezuma 99	Zapopan	45100	11	65506431801	Transferencia bancaria	Suministro de alimentos para los diferentes centros	57180	31/01/2022	F- 2287 A- 23301
406	GUTIERREZ SERVIN JOSE DANIEL	GUSD640103E 88	Moctezuma 99	Zapopan	45100	11	65506431801	Transferencia bancaria	Suministro de alimentos para los diferentes centros	53040	24/03/2022	F- 2334 A- 2345
407	GUTIERREZ SERVIN JOSE DANIEL	GUSD640103E 88	Moctezuma 99	Zapopan	45100	11	65506431801	Transferencia bancaria	Suministro de alimentos para los diferentes centros	77950	30/05/2022	F- 2368 A- 2433
408	GUTIERREZ SERVIN JOSE DANIEL	GUSD640103E 88	Moctezuma 99	Zapopan	45100	11	65506431801	Transferencia bancaria	Suministro de alimentos para los diferentes centros	38404	28/06/2022	F- 2457 A- 2473
409	GUTIERREZ SERVIN JOSE DANIEL	GUSD640103E 88	Moctezuma 99	Zapopan	45100	11	65506431801	Transferencia bancaria	Suministro de alimentos para los diferentes centros	10490	09/09/2022	F- 2531
410	GUTIERREZ SERVIN JOSE DANIEL	GUSD640103E 88	Moctezuma 99	Zapopan	45100	11	65506431801	Transferencia bancaria	Suministro de alimentos para los diferentes centros	10120	09/09/2022	F- 2535
411	GUTIERREZ SERVIN JOSE DANIEL	GUSD640103E 88	Moctezuma 99	Zapopan	45100	11	65506431801	Transferencia bancaria	Suministro de alimentos para los diferentes centros	11280	08/11/2022	F- 2598
412	GUTIERREZ SERVIN JOSE DANIEL	GUSD640103E 88	Moctezuma 99	Zapopan	45100	11	65506431801	Transferencia bancaria	Suministro de alimentos para los diferentes centros	10720	08/11/2022	F- 2602
413	GUTIERREZ SERVIN JOSE DANIEL	GUSD640103E 88	Moctezuma 99	Zapopan	45100	11	65506431801	Transferencia bancaria	Suministro de alimentos para los diferentes centros	10120	02/12/2022	F- 2639
414	GUTIERREZ SERVIN JOSE DANIEL	GUSD640103E 88	Moctezuma 99	Zapopan	45100	11	65506431801	Transferencia bancaria	Suministro de alimentos para los diferentes centros	10000	23/12/2022	F- 2667
415	GUTIERREZ SERVIN JOSE DANIEL	GUSD640103E 88	Moctezuma 99	Zapopan	45100	11	65506431801	Transferencia bancaria	Suministro de alimentos para los diferentes centros	13960	23/12/2022	F- 2686
416	GUTIERREZ SERVIN JOSE DANIEL	GUSD640103E 88	Moctezuma 99	Zapopan	45100	11	65506431801	Transferencia bancaria	Suministro de alimentos para los diferentes centros	13120	23/12/2022	F- 2691
417	ERNESTO CÉSAR GONZÁLEZ REYES	GORE720621D U2	Mariano Rodríguez 2683	Guadalajara	48328	11	65506431801	Transferencia bancaria	Servicio de fumigación a los diferentes centros	63929.92	18/02/2022	F- 1382
418	ERNESTO CÉSAR GONZÁLEZ REYES	GORE720621D U2	Mariano Rodríguez 2683	Guadalajara	48328	11	65506431801	Transferencia bancaria	Servicio de fumigación a los diferentes centros	60078.72	28/04/2022	F- 1420

**DIF SISTEMA PARA EL DESARROLLO INTEGRAL DE LA FAMILIA DEL MUNICIPIO DE GUADALAJARA DIF**  
**INFORMATIVA DE PROVEEDORES**  
**DEL 1 DE ENERO AL 31 DE DICIEMBRE DE 2022**

N°	PROVEEDOR Y/O PRESTADOR	R.F.C.	DOMICILIO	CIUDAD	CODIGO POSTAL	FUENTE DE FINANCIAMIENTO	ORIGEN DEL RECURSO POR CUENTA BANCARIA	FORMA DE PAGO	DESCRIPCIÓN DEL GASTO	IMPORTE	FECHA DE LA FACTURA	FOLIO DE FACTURA
419	ERNESTO CÉSAR GONZÁLEZ REYES	GORE720621D	Mariano Rodríguez 2683	Guadalajara	48328	11	65506431801	Transferencia bancaria	Servicio de fumigación a los diferentes centros	63929.92	28/04/2022	F-1478
420	ERNESTO CÉSAR GONZÁLEZ REYES	GORE720621D	Mariano Rodríguez 2683	Guadalajara	48328	11	65506431801	Transferencia bancaria	Servicio de fumigación a los diferentes centros	63929.92	16/06/2022	F-1567
421	ERNESTO CÉSAR GONZÁLEZ REYES	GORE720621D	Mariano Rodríguez 2683	Guadalajara	48328	11	65506431801	Transferencia bancaria	Servicio de fumigación a los diferentes centros	63929.92	18/07/2022	F-1617
422	ERNESTO CÉSAR GONZÁLEZ REYES	GORE720621D	Mariano Rodríguez 2683	Guadalajara	48328	11	65506431801	Transferencia bancaria	Servicio de fumigación a los diferentes centros	61619.2	19/08/2022	F-1657
423	ERNESTO CÉSAR GONZÁLEZ REYES	GORE720621D	Mariano Rodríguez 2683	Guadalajara	48328	11	65506431801	Transferencia bancaria	Servicio de fumigación a los diferentes centros	57768	23/09/2022	F-1698
424	ERNESTO CÉSAR GONZÁLEZ REYES	GORE720621D	Mariano Rodríguez 2683	Guadalajara	48328	11	65506431801	Transferencia bancaria	Servicio de fumigación a los diferentes centros	56227.52	31/10/2022	F-1744
425	ERNESTO CÉSAR GONZÁLEZ REYES	GORE720621D	Mariano Rodríguez 2683	Guadalajara	48328	11	65506431801	Transferencia bancaria	Servicio de fumigación a los diferentes centros	56997.76	18/11/2022	F-1778
426	ERNESTO CÉSAR GONZÁLEZ REYES	GORE720621D	Mariano Rodríguez 2683	Guadalajara	48328	11	65506431801	Transferencia bancaria	Servicio de fumigación a los diferentes centros	60078.72	22/12/2022	F-1829
427	ERNESTO CÉSAR GONZÁLEZ REYES	GORE720621D	Mariano Rodríguez 2683	Guadalajara	48328	11	65506431801	Transferencia bancaria	Servicio de fumigación a los diferentes centros	53146.56	30/12/2022	F-1817
428	HEALTH GROUP INDUSTRIAS DE MEXICO S.A. DE C.V.	HG917112691A	Av. Vallarta 6245	Zapopan	45010	11	65506431801	Transferencia bancaria	Apoyo prótesis	12092.16	07/10/2022	F-9514
429	HEALTH GROUP INDUSTRIAS DE MEXICO S.A. DE C.V.	HG917112691A	Av. Vallarta 6245	Zapopan	45010	11	65506431801	Transferencia bancaria	Apoyo silla de ruedas	35090	13/10/2022	F-592
430	HEALTH GROUP INDUSTRIAS DE MEXICO S.A. DE C.V.	HG917112691A	Av. Vallarta 6245	Zapopan	45010	11	65506431801	Transferencia bancaria	Apoyo silla de ruedas	17400	13/10/2022	F-850
431	HEALTH GROUP INDUSTRIAS DE MEXICO S.A. DE C.V.	HG917112691A	Av. Vallarta 6245	Zapopan	45010	11	65506431801	Transferencia bancaria	Apoyo silla de ruedas	27928.16	13/10/2022	F-3236
432	HEALTH GROUP INDUSTRIAS DE MEXICO S.A. DE C.V.	HG917112691A	Av. Vallarta 6245	Zapopan	45010	11	65506431801	Transferencia bancaria	Apoyo silla de ruedas	11992.53	30/12/2022	F-9874
433	HOGARES DE LA CARIDAD A.C.	HCA910620K1	Buenos Aires 2901	Guadalajara	44630	11	65506431801	Transferencia bancaria	Estadía Pupilos	34000	05/07/2022	F-9E31F8
434	HOGARES DE LA CARIDAD A.C.	HCA910620K1	Buenos Aires 2901	Guadalajara	44630	11	65506431801	Transferencia bancaria	Estadía Pupilos	34000	05/07/2022	F-F6C9B3
435	HOGARES DE LA CARIDAD A.C.	HCA910620K1	Buenos Aires 2901	Guadalajara	44630	11	65506431801	Transferencia bancaria	Estadía Pupilos	29750	05/07/2022	F-7015FA
436	HOGARES DE LA CARIDAD A.C.	HCA910620K1	Buenos Aires 2901	Guadalajara	44630	11	65506431801	Transferencia bancaria	Estadía Pupilos	34000	05/07/2022	F-9E31F8
437	HOGARES DE LA CARIDAD A.C.	HCA910620K1	Buenos Aires 2901	Guadalajara	44630	11	65506431801	Transferencia bancaria	Estadía Pupilos	29750	21/07/2022	F-888388
438	HOGARES DE LA CARIDAD A.C.	HCA910620K1	Buenos Aires 2901	Guadalajara	44630	11	65506431801	Transferencia bancaria	Estadía Pupilos	29750	21/07/2022	F-5F8AFA
439	HOGARES DE LA CARIDAD A.C.	HCA910620K1	Buenos Aires 2901	Guadalajara	44630	11	65506431801	Transferencia bancaria	Estadía Pupilos	29750	02/08/2022	F-F270380
440	HOGARES DE LA CARIDAD A.C.	HCA910620K1	Buenos Aires 2901	Guadalajara	44630	11	65506431801	Transferencia bancaria	Estadía Pupilos	21250	05/08/2022	F-412113E
441	HOGARES DE LA CARIDAD A.C.	HCA910620K1	Buenos Aires 2901	Guadalajara	44630	11	65506431801	Transferencia bancaria	Estadía Pupilos	21250	05/08/2022	F-412113E

**DIF SISTEMA PARA EL DESARROLLO INTEGRAL DE LA FAMILIA DEL MUNICIPIO DE GUADALAJARA DIF  
INFORMATIVA DE PROVEEDORES  
DEL 1 DE ENERO AL 31 DE DICIEMBRE DE 2022**

N°	PROVEEDOR Y/O PRESTADOR	R.F.C.	DOMICILIO	CIUDAD	CODIGO POSTAL	FUENTE DE FINANCIAMIENTO	ORIGEN DEL RECURSO POR CUENTA BANCARIA	FORMA DE PAGO	DESCRIPCIÓN DEL GASTO	IMPORTE	FECHA DE LA FACTURA	FOLIO DE FACTURA
442	HOGARES DE LA CARIDAD A.C.	HCA910620K18	Buenos Aires 2901	Guadalajara	44630	11	65506431801	Transferencia bancaria	Estadía Pupilos	29750	08/09/2022	F-1
443	HOGARES DE LA CARIDAD A.C.	HCA910620K18	Buenos Aires 2901	Guadalajara	44630	11	65506431801	Transferencia bancaria	Estadía Pupilos	34000	07/10/2022	F-11
444	HOGARES DE LA CARIDAD A.C.	HCA910620K18	Buenos Aires 2901	Guadalajara	44630	11	65506431801	Transferencia bancaria	Estadía Pupilos	21250	18/10/2022	F-3
445	HOGARES DE LA CARIDAD A.C.	HCA910620K18	Buenos Aires 2901	Guadalajara	44630	11	65506431801	Transferencia bancaria	Estadía Pupilos	21250	18/10/2022	F-12
446	HOGARES DE LA CARIDAD A.C.	HCA910620K18	Buenos Aires 2901	Guadalajara	44630	11	65506431801	Transferencia bancaria	Estadía Pupilos	34000	11/11/2022	F-15
447	HOGARES DE LA CARIDAD A.C.	HCA910620K18	Buenos Aires 2901	Guadalajara	44630	11	65506431801	Transferencia bancaria	Estadía Pupilos	21250	18/11/2022	F-18
448	HOGARES DE LA CARIDAD A.C.	HCA910620K18	Buenos Aires 2901	Guadalajara	44630	11	65506431801	Transferencia bancaria	Estadía Pupilos	34000	07/12/2022	F-16
449	HOGARES DE LA CARIDAD A.C.	HCA910620K18	Buenos Aires 2901	Guadalajara	44630	11	65506431801	Transferencia bancaria	Estadía Pupilos	34000	07/12/2022	F-17
450	HOGARES DE LA CARIDAD A.C.	HCA910620K18	Buenos Aires 2901	Guadalajara	44630	11	65506431801	Transferencia bancaria	Estadía Pupilos	21250	15/12/2022	F-25
451	HOGARES DE LA CARIDAD A.C.	HCA910620K18	Buenos Aires 2901	Guadalajara	44630	11	65506431801	Transferencia bancaria	Estadía Pupilos	21250	22/12/2022	F-30
452	INSTITUTO INSIGHT CENTRO DE RECUPERACIÓN PARA ALCOHOLICOS Y DROGADICTOS, A.C.	HCR070827AR6	Barra de Navidad 22, Col. Canal 58	San Pedro Tlaquepaque	45580	11	65506431801	Transferencia bancaria	Estadía Pupilos	16000	23/03/2022	F-114
453	INSTITUTO INSIGHT CENTRO DE RECUPERACIÓN PARA ALCOHOLICOS Y DROGADICTOS, A.C.	HCR070827AR6	Barra de Navidad 22, Col. Canal 58	San Pedro Tlaquepaque	45580	11	65506431801	Transferencia bancaria	Estadía Pupilos	28233.24	23/03/2022	F-121
454	INSTITUTO INSIGHT CENTRO DE RECUPERACIÓN PARA ALCOHOLICOS Y DROGADICTOS, A.C.	HCR070827AR6	Barra de Navidad 22, Col. Canal 58	San Pedro Tlaquepaque	45580	11	65506431801	Transferencia bancaria	Estadía Pupilos	24399.99	31/03/2022	F-125
455	INSTITUTO INSIGHT CENTRO DE RECUPERACIÓN PARA ALCOHOLICOS Y DROGADICTOS, A.C.	HCR070827AR6	Barra de Navidad 22, Col. Canal 58	San Pedro Tlaquepaque	45580	11	65506431801	Transferencia bancaria	Estadía Pupilos	18786.66	31/03/2022	F-124
456	INSTITUTO INSIGHT CENTRO DE RECUPERACIÓN PARA ALCOHOLICOS Y DROGADICTOS, A.C.	HCR070827AR6	Barra de Navidad 22, Col. Canal 58	San Pedro Tlaquepaque	45580	11	65506431801	Transferencia bancaria	Estadía Pupilos	26039.99	09/05/2022	F-131
457	INSTITUTO INSIGHT CENTRO DE RECUPERACIÓN PARA ALCOHOLICOS Y DROGADICTOS, A.C.	HCR070827AR6	Barra de Navidad 22, Col. Canal 58	San Pedro Tlaquepaque	45580	11	65506431801	Transferencia bancaria	Estadía Pupilos	31100	09/05/2022	F-132
458	INSTITUTO INSIGHT CENTRO DE RECUPERACIÓN PARA ALCOHOLICOS Y DROGADICTOS, A.C.	HCR070827AR6	Barra de Navidad 22, Col. Canal 58	San Pedro Tlaquepaque	45580	11	65506431801	Transferencia bancaria	Estadía Pupilos	28000	07/06/2022	F-4
459	INSTITUTO INSIGHT CENTRO DE RECUPERACIÓN PARA ALCOHOLICOS Y DROGADICTOS, A.C.	HCR070827AR6	Barra de Navidad 22, Col. Canal 58	San Pedro Tlaquepaque	45580	11	65506431801	Transferencia bancaria	Estadía Pupilos	27186.57	07/06/2022	F-3

**DIF SISTEMA PARA EL DESARROLLO INTEGRAL DE LA FAMILIA DEL MUNICIPIO DE GUADALAJARA DIF**  
**INFORMATIVA DE PROVEEDORES**  
**DEL 1 DE ENERO AL 31 DE DICIEMBRE DE 2022**

N°	PROVEEDOR Y/O PRESTADOR	R.F.C.	DOMICILIO	CIUDAD	CODIGO POSTAL	FUENTE DE FINANCIAMIENTO	ORIGEN DEL RECURSO POR CUENTA BANCARIA	FORMA DE PAGO	DESCRIPCIÓN DEL GASTO	IMPORTE	FECHA DE LA FACTURA	FOLIO DE FACTURA
460	INSTITUTO INSIGHT CENTRO DE RECUPERACIÓN PARA ALCOHOLICOS Y DROGADICTOS, A.C.	HGR070827AR	Barra de Navidad 22, Col. Canal	San Pedro Tlaquepaque	45580	11	65506431801	Transferencia bancaria	Estadía Pupilos	26666.66	19/07/2022	F-11
461	INSTITUTO INSIGHT CENTRO DE RECUPERACIÓN PARA ALCOHOLICOS Y DROGADICTOS, A.C.	HGR070827AR	Barra de Navidad 22, Col. Canal	San Pedro Tlaquepaque	45580	11	65506431801	Transferencia bancaria	Estadía Pupilos	23800	19/07/2022	F-CAMATC
462	INSTITUTO INSIGHT CENTRO DE RECUPERACIÓN PARA ALCOHOLICOS Y DROGADICTOS, A.C.	HGR070827AR	Barra de Navidad 22, Col. Canal	San Pedro Tlaquepaque	45580	11	65506431801	Transferencia bancaria	Estadía Pupilos	30966.66	09/08/2022	F-17
463	INSTITUTO INSIGHT CENTRO DE RECUPERACIÓN PARA ALCOHOLICOS Y DROGADICTOS, A.C.	HGR070827AR	Barra de Navidad 22, Col. Canal	San Pedro Tlaquepaque	45580	11	65506431801	Transferencia bancaria	Estadía Pupilos	23800	11/08/2022	F-D07E7
464	INSTITUTO INSIGHT CENTRO DE RECUPERACIÓN PARA ALCOHOLICOS Y DROGADICTOS, A.C.	HGR070827AR	Barra de Navidad 22, Col. Canal	San Pedro Tlaquepaque	45580	11	65506431801	Transferencia bancaria	Estadía Pupilos	41799.99	19/09/2022	F-26
465	INSTITUTO INSIGHT CENTRO DE RECUPERACIÓN PARA ALCOHOLICOS Y DROGADICTOS, A.C.	HGR070827AR	Barra de Navidad 22, Col. Canal	San Pedro Tlaquepaque	45580	11	65506431801	Transferencia bancaria	Estadía Pupilos	39186.66	19/09/2022	F-30
466	INSTITUTO INSIGHT CENTRO DE RECUPERACIÓN PARA ALCOHOLICOS Y DROGADICTOS, A.C.	HGR070827AR	Barra de Navidad 22, Col. Canal	San Pedro Tlaquepaque	45580	11	65506431801	Transferencia bancaria	Estadía Pupilos	14706.66	11/10/2022	F-29
467	INSTITUTO INSIGHT CENTRO DE RECUPERACIÓN PARA ALCOHOLICOS Y DROGADICTOS, A.C.	HGR070827AR	Barra de Navidad 22, Col. Canal	San Pedro Tlaquepaque	45580	11	65506431801	Transferencia bancaria	Estadía Pupilos	35246.66	18/10/2022	F-AD4F4
468	INSTITUTO INSIGHT CENTRO DE RECUPERACIÓN PARA ALCOHOLICOS Y DROGADICTOS, A.C.	HGR070827AR	Barra de Navidad 22, Col. Canal	San Pedro Tlaquepaque	45580	11	65506431801	Transferencia bancaria	Estadía Pupilos	44000	18/10/2022	F-G5188
469	INSTITUTO INSIGHT CENTRO DE RECUPERACIÓN PARA ALCOHOLICOS Y DROGADICTOS, A.C.	HGR070827AR	Barra de Navidad 22, Col. Canal	San Pedro Tlaquepaque	45580	11	65506431801	Transferencia bancaria	Estadía Pupilos	34000	07/12/2022	F-45
470	INSTITUTO INSIGHT CENTRO DE RECUPERACIÓN PARA ALCOHOLICOS Y DROGADICTOS, A.C.	HGR070827AR	Barra de Navidad 22, Col. Canal	San Pedro Tlaquepaque	45580	11	65506431801	Transferencia bancaria	Estadía Pupilos	44000	07/12/2022	F-42
471	INSTITUTO INSIGHT CENTRO DE RECUPERACIÓN PARA ALCOHOLICOS Y DROGADICTOS, A.C.	HGR070827AR	Barra de Navidad 22, Col. Canal	San Pedro Tlaquepaque	45580	11	65506431801	Transferencia bancaria	Estadía Pupilos	44000	07/12/2022	F-41
472	INSTITUTO INSIGHT CENTRO DE RECUPERACIÓN PARA ALCOHOLICOS Y DROGADICTOS, A.C.	HGR070827AR	Barra de Navidad 22, Col. Canal	San Pedro Tlaquepaque	45580	11	65506431801	Transferencia bancaria	Estadía Pupilos	30600	07/12/2022	F-44

**DIF SISTEMA PARA EL DESARROLLO INTEGRAL DE LA FAMILIA DEL MUNICIPIO DE GUADALAJARA DIF  
INFORMATIVA DE PROVEEDORES  
DEL 1 DE ENERO AL 31 DE DICIEMBRE DE 2022**

N°	PROVEEDOR Y/O PRESTADOR	R.F.C.	DOMICILIO	CIUDAD	CODIGO POSTAL	FUENTE DE FINANCIAMIENTO	ORIGEN DEL RECURSO POR CUENTA BANCARIA	FORMA DE PAGO	DESCRIPCIÓN DEL GASTO	IMPORTE	FECHA DE LA FACTURA	FOLIO DE FACTURA
473	INSTITUTO INSIGHT CENTRO DE RECUPERACIÓN PARA ALCOHOLICOS Y DROGADICTOS, A.C.	HCR070827AR 6	Barra de Navidad 22, Col. Canal 58	San Pedro Tlaquepaque	45580	11	65506431801	Transferencia bancaria	Estadia Pupilos	30600	08/12/2022	F-45
474	INSTITUTO INSIGHT CENTRO DE RECUPERACIÓN PARA ALCOHOLICOS Y DROGADICTOS, A.C.	HCR070827AR 6	Barra de Navidad 22, Col. Canal 58	San Pedro Tlaquepaque	45580	11	65506431801	Transferencia bancaria	Estadia Pupilos	44000	23/12/2022	F-40
475	INSTITUTO INSIGHT CENTRO DE RECUPERACIÓN PARA ALCOHOLICOS Y DROGADICTOS, A.C.	HCR070827AR 6	Barra de Navidad 22, Col. Canal 58	San Pedro Tlaquepaque	45580	11	65506431801	Transferencia bancaria	Estadia Pupilos	31300	23/12/2022	F-43
476	INSIGNIA LIFE, S.A. DE C.V.	LI0805169R6	José María Morelos 2332, Col. Arcos Vallarta	Guadalajara	44130	11	65506431801	Transferencia bancaria	Póliza de seguro de vida colectivo	359305.84	02/05/2022	F-9381C
477	LE MUU DISTRIBUCIONES, S. DE R.L. DE C.V	LMD130919M 34	Quebrada 3277, Santa Eduwiges	Guadalajara	44580	11	65506431801	Transferencia bancaria	Suministro de alimentos para los diferentes centros	19911	31/01/2022	F-101347
478	LE MUU DISTRIBUCIONES, S. DE R.L. DE C.V	LMD130919M 34	Quebrada 3277, Santa Eduwiges	Guadalajara	44580	11	65506431801	Transferencia bancaria	Suministro de alimentos para los diferentes centros	17229	31/01/2022	F-101354
479	LE MUU DISTRIBUCIONES, S. DE R.L. DE C.V	LMD130919M 34	Quebrada 3277, Santa Eduwiges	Guadalajara	44580	11	65506431801	Transferencia bancaria	Suministro de alimentos para los diferentes centros	11027	31/01/2022	F-101348
480	LE MUU DISTRIBUCIONES, S. DE R.L. DE C.V	LMD130919M 34	Quebrada 3277, Santa Eduwiges	Guadalajara	44580	11	65506431801	Transferencia bancaria	Suministro de alimentos para los diferentes centros	27790	31/01/2022	F-102034
481	LE MUU DISTRIBUCIONES, S. DE R.L. DE C.V	LMD130919M 34	Quebrada 3277, Santa Eduwiges	Guadalajara	44580	11	65506431801	Transferencia bancaria	Suministro de alimentos para los diferentes centros	14719.5	31/01/2022	F-102040
482	LE MUU DISTRIBUCIONES, S. DE R.L. DE C.V	LMD130919M 34	Quebrada 3277, Santa Eduwiges	Guadalajara	44580	11	65506431801	Transferencia bancaria	Suministro de alimentos para los diferentes centros	23779.5	31/01/2022	F-102036
483	LE MUU DISTRIBUCIONES, S. DE R.L. DE C.V	LMD130919M 34	Quebrada 3277, Santa Eduwiges	Guadalajara	44580	11	65506431801	Transferencia bancaria	Suministro de alimentos para los diferentes centros	15989	24/02/2022	F-102689
484	LE MUU DISTRIBUCIONES, S. DE R.L. DE C.V	LMD130919M 34	Quebrada 3277, Santa Eduwiges	Guadalajara	44580	11	65506431801	Transferencia bancaria	Suministro de alimentos para los diferentes centros	25203.5	24/02/2022	F-102691
485	LE MUU DISTRIBUCIONES, S. DE R.L. DE C.V	LMD130919M 34	Quebrada 3277, Santa Eduwiges	Guadalajara	44580	11	65506431801	Transferencia bancaria	Suministro de alimentos para los diferentes centros	27503	14/03/2022	F-103479
486	LE MUU DISTRIBUCIONES, S. DE R.L. DE C.V	LMD130919M 34	Quebrada 3277, Santa Eduwiges	Guadalajara	44580	11	65506431801	Transferencia bancaria	Suministro de alimentos para los diferentes centros	14303	05/04/2022	F-104196
487	LE MUU DISTRIBUCIONES, S. DE R.L. DE C.V	LMD130919M 34	Quebrada 3277, Santa Eduwiges	Guadalajara	44580	11	65506431801	Transferencia bancaria	Suministro de alimentos para los diferentes centros	12345	05/04/2022	F-104886
488	LE MUU DISTRIBUCIONES, S. DE R.L. DE C.V	LMD130919M 34	Quebrada 3277, Santa Eduwiges	Guadalajara	44580	11	65506431801	Transferencia bancaria	Suministro de alimentos para los diferentes centros	26186	05/04/2022	F-104190
489	LE MUU DISTRIBUCIONES, S. DE R.L. DE C.V	LMD130919M 34	Quebrada 3277, Santa Eduwiges	Guadalajara	44580	11	65506431801	Transferencia bancaria	Suministro de alimentos para los diferentes centros	23994	05/04/2022	F-104861



**DIF SISTEMA PARA EL DESARROLLO INTEGRAL DE LA FAMILIA DEL MUNICIPIO DE GUADALAJARA DIF**  
**INFORMATIVA DE PROVEEDORES**  
**DEL 1 DE ENERO AL 31 DE DICIEMBRE DE 2022**

N°	PROVEEDOR Y/O PRESTADOR	R.F.C.	DOMICILIO	CIUDAD	CODIGO POSTAL	FUENTE DE FINANCIAMIENTO	ORIGEN DEL RECURSO POR CUENTA BANCARIA	FORMA DE PAGO	DESCRIPCIÓN DEL GASTO	IMPORTE	FECHA DE LA FACTURA	FOLIO DE FACTURA
490	LE MUU DISTRIBUCIONES, S. DE R.L. DE C.V	LMD130919M	Quebrada 3277, Santa Eduwiges	Guadalajara	44580	11	65506431801	Transferencia bancaria	Suministro de alimentos para los diferentes centros	30768	09/05/2022	F-105586
491	LE MUU DISTRIBUCIONES, S. DE R.L. DE C.V	LMD130919M	Quebrada 3277, Santa Eduwiges	Guadalajara	44580	11	65506431801	Transferencia bancaria	Suministro de alimentos para los diferentes centros	26017	09/05/2022	F-106601
492	LE MUU DISTRIBUCIONES, S. DE R.L. DE C.V	LMD130919M	Quebrada 3277, Santa Eduwiges	Guadalajara	44580	11	65506431801	Transferencia bancaria	Suministro de alimentos para los diferentes centros	15475	09/05/2022	F-105588
493	LE MUU DISTRIBUCIONES, S. DE R.L. DE C.V	LMD130919M	Quebrada 3277, Santa Eduwiges	Guadalajara	44580	11	65506431801	Transferencia bancaria	Suministro de alimentos para los diferentes centros	12824	30/05/2022	F-106751
494	LE MUU DISTRIBUCIONES, S. DE R.L. DE C.V	LMD130919M	Quebrada 3277, Santa Eduwiges	Guadalajara	44580	11	65506431801	Transferencia bancaria	Suministro de alimentos para los diferentes centros	30069	30/05/2022	F-106748
495	LE MUU DISTRIBUCIONES, S. DE R.L. DE C.V	LMD130919M	Quebrada 3277, Santa Eduwiges	Guadalajara	44580	11	65506431801	Transferencia bancaria	Suministro de alimentos para los diferentes centros	15249	15/06/2022	F-107435
496	LE MUU DISTRIBUCIONES, S. DE R.L. DE C.V	LMD130919M	Quebrada 3277, Santa Eduwiges	Guadalajara	44580	11	65506431801	Transferencia bancaria	Suministro de alimentos para los diferentes centros	15575.5	15/06/2022	F-107432
497	LE MUU DISTRIBUCIONES, S. DE R.L. DE C.V	LMD130919M	Quebrada 3277, Santa Eduwiges	Guadalajara	44580	11	65506431801	Transferencia bancaria	Suministro de alimentos para los diferentes centros	15090	28/06/2022	F-108145
498	LE MUU DISTRIBUCIONES, S. DE R.L. DE C.V	LMD130919M	Quebrada 3277, Santa Eduwiges	Guadalajara	44580	11	65506431801	Transferencia bancaria	Suministro de alimentos para los diferentes centros	36492.5	28/06/2022	F-108764
499	LE MUU DISTRIBUCIONES, S. DE R.L. DE C.V	LMD130919M	Quebrada 3277, Santa Eduwiges	Guadalajara	44580	11	65506431801	Transferencia bancaria	Suministro de alimentos para los diferentes centros	13026.5	28/06/2022	F-108767
500	LE MUU DISTRIBUCIONES, S. DE R.L. DE C.V	LMD130919M	Quebrada 3277, Santa Eduwiges	Guadalajara	44580	11	65506431801	Transferencia bancaria	Suministro de alimentos para los diferentes centros	17492	22/07/2022	F-109333
501	LE MUU DISTRIBUCIONES, S. DE R.L. DE C.V	LMD130919M	Quebrada 3277, Santa Eduwiges	Guadalajara	44580	11	65506431801	Transferencia bancaria	Suministro de alimentos para los diferentes centros	25806	22/07/2022	F-109335
502	LE MUU DISTRIBUCIONES, S. DE R.L. DE C.V	LMD130919M	Quebrada 3277, Santa Eduwiges	Guadalajara	44580	11	65506431801	Transferencia bancaria	Suministro de alimentos para los diferentes centros	31271	11/08/2022	F-110057
503	LE MUU DISTRIBUCIONES, S. DE R.L. DE C.V	LMD130919M	Quebrada 3277, Santa Eduwiges	Guadalajara	44580	11	65506431801	Transferencia bancaria	Suministro de alimentos para los diferentes centros	13355	30/08/2022	F-110732
504	LE MUU DISTRIBUCIONES, S. DE R.L. DE C.V	LMD130919M	Quebrada 3277, Santa Eduwiges	Guadalajara	44580	11	65506431801	Transferencia bancaria	Suministro de alimentos para los diferentes centros	20012.66	30/08/2022	F-110734
505	LE MUU DISTRIBUCIONES, S. DE R.L. DE C.V	LMD130919M	Quebrada 3277, Santa Eduwiges	Guadalajara	44580	11	65506431801	Transferencia bancaria	Suministro de alimentos para los diferentes centros	17307.2	09/09/2022	F-111348
506	LE MUU DISTRIBUCIONES, S. DE R.L. DE C.V	LMD130919M	Quebrada 3277, Santa Eduwiges	Guadalajara	44580	11	65506431801	Transferencia bancaria	Suministro de alimentos para los diferentes centros	17926	09/09/2022	F-112052
507	LE MUU DISTRIBUCIONES, S. DE R.L. DE C.V	LMD130919M	Quebrada 3277, Santa Eduwiges	Guadalajara	44580	11	65506431801	Transferencia bancaria	Suministro de alimentos para los diferentes centros	28603.4	09/09/2022	F-112057

**DIF SISTEMA PARA EL DESARROLLO INTEGRAL DE LA FAMILIA DEL MUNICIPIO DE GUADALAJARA DIF  
INFORMATIVA DE PROVEEDORES  
DEL 1 DE ENERO AL 31 DE DICIEMBRE DE 2022**

N°	PROVEEDOR Y/O PRESTADOR	R.F.C.	DOMICILIO	CIUDAD	CODIGO POSTAL	FUENTE DE FINANCIAMIENTO	ORIGEN DEL RECURSO POR CUENTA BANCARIA	FORMA DE PAGO	DESCRIPCIÓN DEL GASTO	IMPORTE	FECHA DE LA FACTURA	FOLIO DE FACTURA
508	LE MUU DISTRIBUCIONES, S. DE R.L. DE C.V	LMD130919M34	Quebrada 3277, Santa Eduwiges	Guadalajara	44580	11	65506431801	Transferencia bancaria	Suministro de alimentos para los diferentes centros	16253	07/10/2022	F-112655
509	LE MUU DISTRIBUCIONES, S. DE R.L. DE C.V	LMD130919M34	Quebrada 3277, Santa Eduwiges	Guadalajara	44580	11	65506431801	Transferencia bancaria	Suministro de alimentos para los diferentes centros	26850	07/10/2022	F-112658
510	LE MUU DISTRIBUCIONES, S. DE R.L. DE C.V	LMD130919M34	Quebrada 3277, Santa Eduwiges	Guadalajara	44580	11	65506431801	Transferencia bancaria	Suministro de alimentos para los diferentes centros	15597.5	21/10/2022	F-113310
511	LE MUU DISTRIBUCIONES, S. DE R.L. DE C.V	LMD130919M34	Quebrada 3277, Santa Eduwiges	Guadalajara	44580	11	65506431801	Transferencia bancaria	Suministro de alimentos para los diferentes centros	12379	31/10/2022	F-113119
512	LE MUU DISTRIBUCIONES, S. DE R.L. DE C.V	LMD130919M34	Quebrada 3277, Santa Eduwiges	Guadalajara	44580	11	65506431801	Transferencia bancaria	Suministro de alimentos para los diferentes centros	10995	31/10/2022	F-113308
513	LE MUU DISTRIBUCIONES, S. DE R.L. DE C.V	LMD130919M34	Quebrada 3277, Santa Eduwiges	Guadalajara	44580	11	65506431801	Transferencia bancaria	Suministro de alimentos para los diferentes centros	40728	18/11/2022	F-114538
514	LE MUU DISTRIBUCIONES, S. DE R.L. DE C.V	LMD130919M34	Quebrada 3277, Santa Eduwiges	Guadalajara	44580	11	65506431801	Transferencia bancaria	Suministro de alimentos para los diferentes centros	20741	18/11/2022	F-114551
515	LE MUU DISTRIBUCIONES, S. DE R.L. DE C.V	LMD130919M34	Quebrada 3277, Santa Eduwiges	Guadalajara	44580	11	65506431801	Transferencia bancaria	Suministro de alimentos para los diferentes centros	19379	29/11/2022	F-115328
516	LE MUU DISTRIBUCIONES, S. DE R.L. DE C.V	LMD130919M34	Quebrada 3277, Santa Eduwiges	Guadalajara	44580	11	65506431801	Transferencia bancaria	Suministro de alimentos para los diferentes centros	25752	22/12/2022	F-116478
517	LE MUU DISTRIBUCIONES, S. DE R.L. DE C.V	LMD130919M34	Quebrada 3277, Santa Eduwiges	Guadalajara	44580	11	65506431801	Transferencia bancaria	Suministro de alimentos para los diferentes centros	20022	29/12/2022	F-117073
518	LE MUU DISTRIBUCIONES, S. DE R.L. DE C.V	LMD130919M34	Quebrada 3277, Santa Eduwiges	Guadalajara	44580	11	65506431801	Transferencia bancaria	Suministro de alimentos para los diferentes centros	30837	29/12/2022	F-117521
519	LE MUU DISTRIBUCIONES, S. DE R.L. DE C.V	LMD130919M34	Quebrada 3277, Santa Eduwiges	Guadalajara	44580	11	65506431801	Transferencia bancaria	Suministro de alimentos para los diferentes centros	16017	29/12/2022	F-117621
520	LE MUU DISTRIBUCIONES, S. DE R.L. DE C.V	LMD130919M34	Quebrada 3277, Santa Eduwiges	Guadalajara	44580	11	65506431801	Transferencia bancaria	Suministro de alimentos para los diferentes centros	45511.5	29/12/2022	F-117624
521	LUIS OUSSET R SA DE CV	LOR820716LY4	Av. 8 de Julio 2355, Zona Industrial	Guadalajara	44940	11	65506431801	Transferencia bancaria	Lavadora de Carga pesada	249405	29/04/2022	F- 5876
522	JESUS CRISTOBAL MARQUEZ BERNAL	MAB1510820458	Av. Circunvalación División del Norte 745	Guadalajara	44298	11	65506431801	Transferencia bancaria	Material dental	15999.95	18/07/2022	F-32495
523	JESUS CRISTOBAL MARQUEZ BERNAL	MAB1510820458	Av. Circunvalación División del Norte 745	Guadalajara	44298	11	65506431801	Transferencia bancaria	Material dental	25142.95	19/08/2022	F-33369
524	JESUS CRISTOBAL MARQUEZ BERNAL	MAB1510820458	Av. Circunvalación División del Norte 745	Guadalajara	44298	11	65506431801	Transferencia bancaria	Material dental	15960.03	11/10/2022	F-34231
525	JESUS CRISTOBAL MARQUEZ BERNAL	MAB1510820458	Av. Circunvalación División del Norte 745	Guadalajara	44298	11	65506431801	Transferencia bancaria	Material dental	21483.7	08/11/2022	F-34936
526	JESUS CRISTOBAL MARQUEZ BERNAL	MAB1510820458	Av. Circunvalación División del Norte 745	Guadalajara	44298	11	65506431801	Transferencia bancaria	Material dental	11350	14/11/2022	F-34991
527	JESUS CRISTOBAL MARQUEZ BERNAL	MAB1510820458	Av. Circunvalación División del Norte 745	Guadalajara	44298	11	65506431801	Transferencia bancaria	Material dental	16398	18/11/2022	F-35286
528	JESUS CRISTOBAL MARQUEZ BERNAL	MAB1510820458	Av. Circunvalación División del Norte 745	Guadalajara	44298	11	65506431801	Transferencia bancaria	Material dental	9566	18/11/2022	F-35286

DIF SISTEMA PARA EL DESARROLLO INTEGRAL DE LA FAMILIA DEL MUNICIPIO DE GUADALAJARA DIF  
INFORMATIVA DE PROVEEDORES  
DEL 1 DE ENERO AL 31 DE DICIEMBRE DE 2022

N°	PROVEEDOR Y/O PRESTADOR	R.F.C.	DOMICILIO	CIUDAD	CODIGO POSTAL	FUENTE DE FINANCIAMIENTO	ORIGEN DEL RECURSO POR CUENTA BANCARIA	FORMA DE PAGO	DESCRIPCIÓN DEL GASTO	IMPORTE	FECHA DE LA FACTURA	FOLIO DE FACTURA
529	JESUS CRISTOBAL MARQUEZ BERNAL	MMB1510820458	Av. Circunvalación División del Norte 745	Guadalajara	44298	11	65506431801	Transferencia bancaria	Material dental	21409.89	23/12/2022	F-35846
530	PINTURAS PROFESIONALES DE GUADALAJARA S.A. DE C.V.	PRG1110085	Gigantes 3909	Guadalajara	44790	11	65506431801	Transferencia bancaria	Pinturas	13889.96	18/07/2022	F-272A
531	PINTURAS PROFESIONALES DE GUADALAJARA S.A. DE C.V.	PRG1110085	Gigantes 3909	Guadalajara	44790	11	65506431801	Transferencia bancaria	Pinturas	20430.59	18/07/2022	F-279A
532	PINTURAS PROFESIONALES DE GUADALAJARA S.A. DE C.V.	PRG1110085	Gigantes 3909	Guadalajara	44790	11	65506431801	Transferencia bancaria	Pinturas	29168.91	19/08/2022	F-308A
533	PINTURAS PROFESIONALES DE GUADALAJARA S.A. DE C.V.	PRG1110085	Gigantes 3909	Guadalajara	44790	11	65506431801	Transferencia bancaria	Pinturas	18056.94	20/09/2022	F-320A
534	PINTURAS PROFESIONALES DE GUADALAJARA S.A. DE C.V.	PRG1110085	Gigantes 3909	Guadalajara	44790	11	65506431801	Transferencia bancaria	Pinturas	12673.35	30/09/2022	F-324A
535	PINTURAS PROFESIONALES DE GUADALAJARA S.A. DE C.V.	PRG1110085	Gigantes 3909	Guadalajara	44790	11	65506431801	Transferencia bancaria	Pinturas	12673.35	17/10/2022	F-325A
536	PINTURAS PROFESIONALES DE GUADALAJARA S.A. DE C.V.	PRG1110085	Gigantes 3909	Guadalajara	44790	11	65506431801	Transferencia bancaria	Pinturas	12263.98	21/10/2022	F-76629
537	PINTURAS PROFESIONALES DE GUADALAJARA S.A. DE C.V.	PRG1110085	Gigantes 3909	Guadalajara	44790	11	65506431801	Transferencia bancaria	Pinturas	16667.95	09/12/2022	F-339
538	PINTURAS PROFESIONALES DE GUADALAJARA S.A. DE C.V.	PRG1110085	Gigantes 3909	Guadalajara	44790	11	65506431801	Transferencia bancaria	Pinturas	60004.82	22/12/2022	F-344
539	ROLANDO RAMIREZ JIMENEZ	RAJR630827JD	Francisco Silva Romero No. 327	Guadalajara	44450	11	65506431801	Transferencia bancaria	Suministro de alimentos para los diferentes centros	20860	31/01/2022	F-74265
540	ROLANDO RAMIREZ JIMENEZ	RAJR630827JD	Francisco Silva Romero No. 327	Guadalajara	44450	11	65506431801	Transferencia bancaria	Suministro de alimentos para los diferentes centros	14707	31/01/2022	F-74269
541	ROLANDO RAMIREZ JIMENEZ	RAJR630827JD	Francisco Silva Romero No. 327	Guadalajara	44450	11	65506431801	Transferencia bancaria	Suministro de alimentos para los diferentes centros	11320	31/01/2022	F-74277
542	ROLANDO RAMIREZ JIMENEZ	RAJR630827JD	Francisco Silva Romero No. 327	Guadalajara	44450	11	65506431801	Transferencia bancaria	Suministro de alimentos para los diferentes centros	21144.8	31/01/2022	F-74564
543	ROLANDO RAMIREZ JIMENEZ	RAJR630827JD	Francisco Silva Romero No. 327	Guadalajara	44450	11	65506431801	Transferencia bancaria	Suministro de alimentos para los diferentes centros	24126	31/01/2022	F-74536
544	ROLANDO RAMIREZ JIMENEZ	RAJR630827JD	Francisco Silva Romero No. 327	Guadalajara	44450	11	65506431801	Transferencia bancaria	Suministro de alimentos para los diferentes centros	14142	31/01/2022	F-74575
545	ROLANDO RAMIREZ JIMENEZ	RAJR630827JD	Francisco Silva Romero No. 327	Guadalajara	44450	11	65506431801	Transferencia bancaria	Suministro de alimentos para los diferentes centros	23662	31/01/2022	F-74535
546	ROLANDO RAMIREZ JIMENEZ	RAJR630827JD	Francisco Silva Romero No. 327	Guadalajara	44450	11	65506431801	Transferencia bancaria	Suministro de alimentos para los diferentes centros	14198	23/02/2022	F-74861

**DIF SISTEMA PARA EL DESARROLLO INTEGRAL DE LA FAMILIA DEL MUNICIPIO DE GUADALAJARA DIF  
INFORMATIVA DE PROVEEDORES  
DEL 1 DE ENERO AL 31 DE DICIEMBRE DE 2022**

N°	PROVEEDOR Y/O PRESTADOR	R.F.C.	DOMICILIO	CIUDAD	CODIGO POSTAL	FUENTE DE FINANCIAMIENTO	ORIGEN DEL RECURSO POR CUENTA BANCARIA	FORMA DE PAGO	DESCRIPCIÓN DEL GASTO	IMPORTE	FECHA DE LA FACTURA	FOLIO DE FACTURA
547	ROLANDO RAMÍREZ JIMENEZ	RAJRG30827JD	Francisco Silva Romero No. 327	Guadalajara	44450	11	65506431801	Transferencia bancaria	Suministro de alimentos para los diferentes centros	282.30	23/02/2022	F-74860
548	ROLANDO RAMÍREZ JIMENEZ	RAJRG30827JD	Francisco Silva Romero No. 327	Guadalajara	44450	11	65506431801	Transferencia bancaria	Suministro de alimentos para los diferentes centros	12856	23/02/2022	F-74949
549	ROLANDO RAMÍREZ JIMENEZ	RAJRG30827JD	Francisco Silva Romero No. 327	Guadalajara	44450	11	65506431801	Transferencia bancaria	Suministro de alimentos para los diferentes centros	24632	14/03/2022	F-75224
550	ROLANDO RAMÍREZ JIMENEZ	RAJRG30827JD	Francisco Silva Romero No. 327	Guadalajara	44450	11	65506431801	Transferencia bancaria	Suministro de alimentos para los diferentes centros	282.40	04/04/2022	F-75557
551	ROLANDO RAMÍREZ JIMENEZ	RAJRG30827JD	Francisco Silva Romero No. 327	Guadalajara	44450	11	65506431801	Transferencia bancaria	Suministro de alimentos para los diferentes centros	30206	04/04/2022	F-75849
552	ROLANDO RAMÍREZ JIMENEZ	RAJRG30827JD	Francisco Silva Romero No. 327	Guadalajara	44450	11	65506431801	Transferencia bancaria	Suministro de alimentos para los diferentes centros	12256	06/05/2022	F-76243
553	ROLANDO RAMÍREZ JIMENEZ	RAJRG30827JD	Francisco Silva Romero No. 327	Guadalajara	44450	11	65506431801	Transferencia bancaria	Suministro de alimentos para los diferentes centros	26714	06/05/2022	F-76244
554	ROLANDO RAMÍREZ JIMENEZ	RAJRG30827JD	Francisco Silva Romero No. 327	Guadalajara	44450	11	65506431801	Transferencia bancaria	Suministro de alimentos para los diferentes centros	26496	06/05/2022	F-76481
555	ROLANDO RAMÍREZ JIMENEZ	RAJRG30827JD	Francisco Silva Romero No. 327	Guadalajara	44450	11	65506431801	Transferencia bancaria	Suministro de alimentos para los diferentes centros	15000	27/05/2022	F-76927
556	ROLANDO RAMÍREZ JIMENEZ	RAJRG30827JD	Francisco Silva Romero No. 327	Guadalajara	44450	11	65506431801	Transferencia bancaria	Suministro de alimentos para los diferentes centros	10575	13/06/2022	F-77576
557	ROLANDO RAMÍREZ JIMENEZ	RAJRG30827JD	Francisco Silva Romero No. 327	Guadalajara	44450	11	65506431801	Transferencia bancaria	Suministro de alimentos para los diferentes centros	2531.0	13/06/2022	F-77566
558	ROLANDO RAMÍREZ JIMENEZ	RAJRG30827JD	Francisco Silva Romero No. 327	Guadalajara	44450	11	65506431801	Transferencia bancaria	Suministro de alimentos para los diferentes centros	21020	13/06/2022	F-77577
559	ROLANDO RAMÍREZ JIMENEZ	RAJRG30827JD	Francisco Silva Romero No. 327	Guadalajara	44450	11	65506431801	Transferencia bancaria	Suministro de alimentos para los diferentes centros	11194	13/06/2022	F-77494
560	ROLANDO RAMÍREZ JIMENEZ	RAJRG30827JD	Francisco Silva Romero No. 327	Guadalajara	44450	11	65506431801	Transferencia bancaria	Suministro de alimentos para los diferentes centros	24140	27/06/2022	F-77861
561	ROLANDO RAMÍREZ JIMENEZ	RAJRG30827JD	Francisco Silva Romero No. 327	Guadalajara	44450	11	65506431801	Transferencia bancaria	Suministro de alimentos para los diferentes centros	10068	27/06/2022	F-77881
562	ROLANDO RAMÍREZ JIMENEZ	RAJRG30827JD	Francisco Silva Romero No. 327	Guadalajara	44450	11	65506431801	Transferencia bancaria	Suministro de alimentos para los diferentes centros	10980	27/06/2022	F-77889
563	ROLANDO RAMÍREZ JIMENEZ	RAJRG30827JD	Francisco Silva Romero No. 327	Guadalajara	44450	11	65506431801	Transferencia bancaria	Suministro de alimentos para los diferentes centros	30528.8	22/07/2022	F-78652
564	ROLANDO RAMÍREZ JIMENEZ	RAJRG30827JD	Francisco Silva Romero No. 327	Guadalajara	44450	11	65506431801	Transferencia bancaria	Suministro de alimentos para los diferentes centros	14492.6	22/07/2022	F-78653

DIF SISTEMA PARA EL DESARROLLO INTEGRAL DE LA FAMILIA DEL MUNICIPIO DE GUADALAJARA DIF  
INFORMATIVA DE PROVEEDORES  
DEL 1 DE ENERO AL 31 DE DICIEMBRE DE 2022

N°	PROVEEDOR Y/O PRESTADOR	R.F.C.	DOMICILIO	CIUDAD	CODIGO POSTAL	FUENTE DE FINANCIAMIENTO	ORIGEN DEL REQUISITO POR CUENTA BANCARIA	FORMA DE PAGO	DESCRIPCIÓN DEL GASTO	IMPORTE	FECHA DE LA FACTURA	FOLIO DE FACTURA
565	ROLANDO RAMIREZ JIMENEZ	RAJR630827JD	Francisco Silva Romero No. 327	Guadalajara	44450	11	65506431801	Transferencia bancaria	Suministro de alimentos para los diferentes centros	28124	22/07/2022	F-78217
566	ROLANDO RAMIREZ JIMENEZ	RAJR630827JD	Francisco Silva Romero No. 327	Guadalajara	44450	11	65506431801	Transferencia bancaria	Suministro de alimentos para los diferentes centros	10644	22/07/2022	F-78220
567	ROLANDO RAMIREZ JIMENEZ	RAJR630827JD	Francisco Silva Romero No. 327	Guadalajara	44450	11	65506431801	Transferencia bancaria	Suministro de alimentos para los diferentes centros	32030	05/08/2022	F-78968
568	ROLANDO RAMIREZ JIMENEZ	RAJR630827JD	Francisco Silva Romero No. 327	Guadalajara	44450	11	65506431801	Transferencia bancaria	Suministro de alimentos para los diferentes centros	24370.8	25/08/2022	F-79319
569	ROLANDO RAMIREZ JIMENEZ	RAJR630827JD	Francisco Silva Romero No. 327	Guadalajara	44450	11	65506431801	Transferencia bancaria	Suministro de alimentos para los diferentes centros	11216	25/08/2022	F-79323
570	ROLANDO RAMIREZ JIMENEZ	RAJR630827JD	Francisco Silva Romero No. 327	Guadalajara	44450	11	65506431801	Transferencia bancaria	Suministro de alimentos para los diferentes centros	29182	09/09/2022	F-79690
571	ROLANDO RAMIREZ JIMENEZ	RAJR630827JD	Francisco Silva Romero No. 327	Guadalajara	44450	11	65506431801	Transferencia bancaria	Suministro de alimentos para los diferentes centros	28990.4	07/10/2022	F-80285
572	ROLANDO RAMIREZ JIMENEZ	RAJR630827JD	Francisco Silva Romero No. 327	Guadalajara	44450	11	65506431801	Transferencia bancaria	Suministro de alimentos para los diferentes centros	10171.2	24/10/2022	F-80564
573	ROLANDO RAMIREZ JIMENEZ	RAJR630827JD	Francisco Silva Romero No. 327	Guadalajara	44450	11	65506431801	Transferencia bancaria	Suministro de alimentos para los diferentes centros	11228	24/10/2022	F-80670
574	ROLANDO RAMIREZ JIMENEZ	RAJR630827JD	Francisco Silva Romero No. 327	Guadalajara	44450	11	65506431801	Transferencia bancaria	Suministro de alimentos para los diferentes centros	11228	24/10/2022	F-80671
575	ROLANDO RAMIREZ JIMENEZ	RAJR630827JD	Francisco Silva Romero No. 327	Guadalajara	44450	11	65506431801	Transferencia bancaria	Suministro de alimentos para los diferentes centros	11228	24/10/2022	F-80673
576	ROLANDO RAMIREZ JIMENEZ	RAJR630827JD	Francisco Silva Romero No. 327	Guadalajara	44450	11	65506431801	Transferencia bancaria	Suministro de alimentos para los diferentes centros	29782	28/10/2022	F-80592
577	ROLANDO RAMIREZ JIMENEZ	RAJR630827JD	Francisco Silva Romero No. 327	Guadalajara	44450	11	65506431801	Transferencia bancaria	Suministro de alimentos para los diferentes centros	59751.2	29/11/2022	F-81684
578	ROLANDO RAMIREZ JIMENEZ	RAJR630827JD	Francisco Silva Romero No. 327	Guadalajara	44450	11	65506431801	Transferencia bancaria	Suministro de alimentos para los diferentes centros	23644	29/11/2022	F-81681
579	ROLANDO RAMIREZ JIMENEZ	RAJR630827JD	Francisco Silva Romero No. 327	Guadalajara	44450	11	65506431801	Transferencia bancaria	Suministro de alimentos para los diferentes centros	14132	01/12/2022	F-81463
580	ROLANDO RAMIREZ JIMENEZ	RAJR630827JD	Francisco Silva Romero No. 327	Guadalajara	44450	11	65506431801	Transferencia bancaria	Suministro de alimentos para los diferentes centros	41058	01/12/2022	F-81464
581	ROLANDO RAMIREZ JIMENEZ	RAJR630827JD	Francisco Silva Romero No. 327	Guadalajara	44450	11	65506431801	Transferencia bancaria	Suministro de alimentos para los diferentes centros	16052	19/12/2022	F-82174
582	ROLANDO RAMIREZ JIMENEZ	RAJR630827JD	Francisco Silva Romero No. 327	Guadalajara	44450	11	65506431801	Transferencia bancaria	Suministro de alimentos para los diferentes centros	16052	19/12/2022	F-82176

**DIF SISTEMA PARA EL DESARROLLO INTEGRAL DE LA FAMILIA DEL MUNICIPIO DE GUADALAJARA DIF  
INFORMATIVA DE PROVEEDORES  
DEL 1 DE ENERO AL 31 DE DICIEMBRE DE 2022**

N°	PROVEEDOR Y/O PRESTADOR	R.F.C.	DOMICILIO	CIUDAD	CODIGO POSTAL	FUENTE DE FINANCIAMIENTO	ORIGEN DEL RECURSO POR CUENTA BANCARIA	FORMA DE PAGO	DESCRIPCIÓN DEL GASTO	IMPORTE	FECHA DE LA FACTURA	FOLIO DE FACTURA
583	ROLANDO RAMÍREZ JIMÉNEZ	RAJR630827JD	Francisco Silva Romero No. 327	Guadalajara	44450	11	65506431801	Transferencia bancaria	Suministro de alimentos para los diferentes centros	14104	19/12/2022	F-82177
584	ROLANDO RAMÍREZ JIMÉNEZ	RAJR630827JD	Francisco Silva Romero No. 327	Guadalajara	44450	11	65506431801	Transferencia bancaria	Suministro de alimentos para los diferentes centros	13556	19/12/2022	F-82178
585	ROLANDO RAMÍREZ JIMÉNEZ	RAJR630827JD	Francisco Silva Romero No. 327	Guadalajara	44450	11	65506431801	Transferencia bancaria	Suministro de alimentos para los diferentes centros	14104	19/12/2022	F-82179
586	ROLANDO RAMÍREZ JIMÉNEZ	RAJR630827JD	Francisco Silva Romero No. 327	Guadalajara	44450	11	65506431801	Transferencia bancaria	Suministro de alimentos para los diferentes centros	16052	19/12/2022	F-82180
587	ROLANDO RAMÍREZ JIMÉNEZ	RAJR630827JD	Francisco Silva Romero No. 327	Guadalajara	44450	11	65506431801	Transferencia bancaria	Suministro de alimentos para los diferentes centros	15852	19/12/2022	F-82181
588	ROLANDO RAMÍREZ JIMÉNEZ	RAJR630827JD	Francisco Silva Romero No. 327	Guadalajara	44450	11	65506431801	Transferencia bancaria	Suministro de alimentos para los diferentes centros	27628	19/12/2022	F-82209
589	ROLANDO RAMÍREZ JIMÉNEZ	RAJR630827JD	Francisco Silva Romero No. 327	Guadalajara	44450	11	65506431801	Transferencia bancaria	Suministro de alimentos para los diferentes centros	44026	19/12/2022	F-82211
590	ROLANDO RAMÍREZ JIMÉNEZ	RAJR630827JD	Francisco Silva Romero No. 327	Guadalajara	44450	11	65506431801	Transferencia bancaria	Suministro de alimentos para los diferentes centros	12452	19/12/2022	F-82170
591	ROLANDO RAMÍREZ JIMÉNEZ	RAJR630827JD	Francisco Silva Romero No. 327	Guadalajara	44450	11	65506431801	Transferencia bancaria	Suministro de alimentos para los diferentes centros	14104	19/12/2022	F-82171
592	ROLANDO RAMÍREZ JIMÉNEZ	RAJR630827JD	Francisco Silva Romero No. 327	Guadalajara	44450	11	65506431801	Transferencia bancaria	Suministro de alimentos para los diferentes centros	76175.6	29/12/2022	F-82697
593	ROLANDO RAMÍREZ JIMÉNEZ	RAJR630827JD	Francisco Silva Romero No. 327	Guadalajara	44450	11	65506431801	Transferencia bancaria	Suministro de alimentos para los diferentes centros	16709.6	29/12/2022	F-82699
594	ROLANDO RAMÍREZ JIMÉNEZ	RAJR630827JD	Francisco Silva Romero No. 327	Guadalajara	44450	11	65506431801	Transferencia bancaria	Suministro de alimentos para los diferentes centros	56204	29/12/2022	F-82718
595	ROLANDO RAMÍREZ JIMÉNEZ	RAJR630827JD	Francisco Silva Romero No. 327	Guadalajara	44450	11	65506431801	Transferencia bancaria	Suministro de alimentos para los diferentes centros	10122	30/12/2022	F-82686
596	ROLANDO RAMÍREZ JIMÉNEZ	RAJR630827JD	Francisco Silva Romero No. 327	Guadalajara	44450	11	65506431801	Transferencia bancaria	Suministro de alimentos para los diferentes centros	10436	30/12/2022	F-82687
597	ROLANDO RAMÍREZ JIMÉNEZ	RAJR630827JD	Francisco Silva Romero No. 327	Guadalajara	44450	11	65506431801	Transferencia bancaria	Suministro de alimentos para los diferentes centros	10122	30/12/2022	F-82694
598	HUGO CESAR RAZO MUÑOZ	RAMH8306201F7	Tolosa 221-2, Lomas de Zapopan	Zapopan	45130	11	65506431801	Transferencia bancaria	Operación de alberca de diferentes centros	100317.96	25/02/2022	F-150
599	HUGO CESAR RAZO MUÑOZ	RAMH8306201F7	Tolosa 221-2, Lomas de Zapopan	Zapopan	45130	11	65506431801	Transferencia bancaria	Operación de alberca de diferentes centros	68738.12	25/02/2022	F-151
600	HUGO CESAR RAZO MUÑOZ	RAMH8306201F7	Tolosa 221-2, Lomas de Zapopan	Zapopan	45130	11	65506431801	Transferencia bancaria	Operación de alberca de diferentes centros	15590.4	25/02/2022	F-152
601	HUGO CESAR RAZO MUÑOZ	RAMH8306201F7	Tolosa 221-2, Lomas de Zapopan	Zapopan	45130	11	65506431801	Transferencia bancaria	Operación de alberca de diferentes centros	100317.96	02/03/2022	F-153
602	HUGO CESAR RAZO MUÑOZ	RAMH8306201F7	Tolosa 221-2, Lomas de Zapopan	Zapopan	45130	11	65506431801	Transferencia bancaria	Operación de alberca de diferentes centros	68738.12	02/03/2022	F-153

**DIF SISTEMA PARA EL DESARROLLO INTEGRAL DE LA FAMILIA DEL MUNICIPIO DE GUADALAJARA DIF**  
**INFORMATIVA DE PROVEEDORES**  
**DEL 1 DE ENERO AL 31 DE DICIEMBRE DE 2022**

N°	PROVEEDOR Y/O PRESTADOR	R.F.C.	DOMICILIO	CIUDAD	CODIGO POSTAL	FUENTE DE FINANCIAMIENTO	ORIGEN DEL RECURSO POR CUENTA BANCARIA	FORMA DE PAGO	DESCRIPCIÓN DEL GASTO	IMPORTE	FECHA DE LA FACTURA	FOLIO DE FACTURA
603	HUGO CESAR RAZO MUÑOZ	RAMH8306201E7	Toluca 221-2, Lomas de Zapopan	Zapopan	45130	11	65506431801	Transferencia bancaria	Operación de alberca de diferentes centros	12400.4	02/03/2022	F-155
604	HUGO CESAR RAZO MUÑOZ	RAMH8306201E7	Toluca 221-2, Lomas de Zapopan	Zapopan	45130	11	65506431801	Transferencia bancaria	Operación de alberca de diferentes centros	100317.96	07/04/2022	F-156
605	HUGO CESAR RAZO MUÑOZ	RAMH8306201E7	Toluca 221-2, Lomas de Zapopan	Zapopan	45130	11	65506431801	Transferencia bancaria	Operación de alberca de diferentes centros	68738.12	07/04/2022	F-157
606	HUGO CESAR RAZO MUÑOZ	RAMH8306201E7	Toluca 221-2, Lomas de Zapopan	Zapopan	45130	11	65506431801	Transferencia bancaria	Operación de alberca de diferentes centros	21100.4	07/04/2022	F-159
607	HUGO CESAR RAZO MUÑOZ	RAMH8306201E7	Toluca 221-2, Lomas de Zapopan	Zapopan	45130	11	65506431801	Transferencia bancaria	Operación de alberca de diferentes centros	100317.96	09/05/2022	F-160
608	HUGO CESAR RAZO MUÑOZ	RAMH8306201E7	Toluca 221-2, Lomas de Zapopan	Zapopan	45130	11	65506431801	Transferencia bancaria	Operación de alberca de diferentes centros	21100.4	09/05/2022	F-161
609	HUGO CESAR RAZO MUÑOZ	RAMH8306201E7	Toluca 221-2, Lomas de Zapopan	Zapopan	45130	11	65506431801	Transferencia bancaria	Operación de alberca de diferentes centros	68738.12	09/05/2022	F-162
610	HUGO CESAR RAZO MUÑOZ	RAMH8306201E7	Toluca 221-2, Lomas de Zapopan	Zapopan	45130	11	65506431801	Transferencia bancaria	Operación de alberca de diferentes centros	68738.12	07/06/2022	F-163
611	HUGO CESAR RAZO MUÑOZ	RAMH8306201E7	Toluca 221-2, Lomas de Zapopan	Zapopan	45130	11	65506431801	Transferencia bancaria	Operación de alberca de diferentes centros	100317.96	07/06/2022	F-164
612	HUGO CESAR RAZO MUÑOZ	RAMH8306201E7	Toluca 221-2, Lomas de Zapopan	Zapopan	45130	11	65506431801	Transferencia bancaria	Operación de alberca de diferentes centros	21100.4	07/06/2022	F-165
613	HUGO CESAR RAZO MUÑOZ	RAMH8306201E7	Toluca 221-2, Lomas de Zapopan	Zapopan	45130	11	65506431801	Transferencia bancaria	Operación de alberca de diferentes centros	68738.12	19/08/2022	F-170
614	HUGO CESAR RAZO MUÑOZ	RAMH8306201E7	Toluca 221-2, Lomas de Zapopan	Zapopan	45130	11	65506431801	Transferencia bancaria	Operación de alberca de diferentes centros	21100.4	19/08/2022	F-171
615	HUGO CESAR RAZO MUÑOZ	RAMH8306201E7	Toluca 221-2, Lomas de Zapopan	Zapopan	45130	11	65506431801	Transferencia bancaria	Operación de alberca de diferentes centros	100317.96	19/08/2022	F-169
616	HUGO CESAR RAZO MUÑOZ	RAMH8306201E7	Toluca 221-2, Lomas de Zapopan	Zapopan	45130	11	65506431801	Transferencia bancaria	Operación de alberca de diferentes centros	21100.4	13/09/2022	F-174
617	HUGO CESAR RAZO MUÑOZ	RAMH8306201E7	Toluca 221-2, Lomas de Zapopan	Zapopan	45130	11	65506431801	Transferencia bancaria	Operación de alberca de diferentes centros	100317.96	13/09/2022	F-172
618	HUGO CESAR RAZO MUÑOZ	RAMH8306201E7	Toluca 221-2, Lomas de Zapopan	Zapopan	45130	11	65506431801	Transferencia bancaria	Operación de alberca de diferentes centros	68738.12	13/09/2022	F-173
619	HUGO CESAR RAZO MUÑOZ	RAMH8306201E7	Toluca 221-2, Lomas de Zapopan	Zapopan	45130	11	65506431801	Transferencia bancaria	Operación de alberca de diferentes centros	30531.2	13/09/2022	F-176
620	HUGO CESAR RAZO MUÑOZ	RAMH8306201E7	Toluca 221-2, Lomas de Zapopan	Zapopan	45130	11	65506431801	Transferencia bancaria	Operación de alberca de diferentes centros	100317.96	28/10/2022	F-58C72
621	HUGO CESAR RAZO MUÑOZ	RAMH8306201E7	Toluca 221-2, Lomas de Zapopan	Zapopan	45130	11	65506431801	Transferencia bancaria	Operación de alberca de diferentes centros	15701.76	16/11/2022	F-181
622	HUGO CESAR RAZO MUÑOZ	RAMH8306201E7	Toluca 221-2, Lomas de Zapopan	Zapopan	45130	11	65506431801	Transferencia bancaria	Operación de alberca de diferentes centros	100317.96	18/11/2022	F-BAE3H9
623	HUGO CESAR RAZO MUÑOZ	RAMH8306201E7	Toluca 221-2, Lomas de Zapopan	Zapopan	45130	11	65506431801	Transferencia bancaria	Operación de alberca de diferentes centros	21100.4	18/11/2022	F-74COBC
624	HUGO CESAR RAZO MUÑOZ	RAMH8306201E7	Toluca 221-2, Lomas de Zapopan	Zapopan	45130	11	65506431801	Transferencia bancaria	Operación de alberca de diferentes centros	64562.12	05/12/2022	F-184
625	HUGO CESAR RAZO MUÑOZ	RAMH8306201E7	Toluca 221-2, Lomas de Zapopan	Zapopan	45130	11	65506431801	Transferencia bancaria	Operación de alberca de diferentes centros	68738.12	07/12/2022	F-876E5B
626	HUGO CESAR RAZO MUÑOZ	RAMH8306201E7	Toluca 221-2, Lomas de Zapopan	Zapopan	45130	11	65506431801	Transferencia bancaria	Operación de alberca de diferentes centros	100317.96	20/12/2022	F-186
627	HUGO CESAR RAZO MUÑOZ	RAMH8306201E7	Toluca 221-2, Lomas de Zapopan	Zapopan	45130	11	65506431801	Transferencia bancaria	Operación de alberca de diferentes centros	68738.12	20/12/2022	F-187
628	HUGO CESAR RAZO MUÑOZ	RAMH8306201E7	Toluca 221-2, Lomas de Zapopan	Zapopan	45130	11	65506431801	Transferencia bancaria	Operación de alberca de diferentes centros	21100.4	20/12/2022	F-188
629	HUGO CESAR RAZO MUÑOZ	RAMH8306201E7	Toluca 221-2, Lomas de Zapopan	Zapopan	45130	11	65506431801	Transferencia bancaria	Operación de alberca de diferentes centros	15701.76	23/12/2022	F-4155940

**DIF SISTEMA PARA EL DESARROLLO INTEGRAL DE LA FAMILIA DEL MUNICIPIO DE GUADALAJARA DIF  
INFORMATIVA DE PROVEEDORES  
DEL 1 DE ENERO AL 31 DE DICIEMBRE DE 2022**

N°	PROVEEDOR Y/O PRESTADOR	R.F.C.	DOMICILIO	CIUDAD	CODIGO POSTAL	FUENTE DE FINANCIAMIENTO	ORIGEN DEL RECURSO POR CUENTA BANCARIA	FORMA DE PAGO	DESCRIPCIÓN DEL GASTO	IMPORTE	FECHA DE LA FACTURA	FOLIO DE FACTURA
630	HUGO CESAR RAZO MUÑOZ	RAMH8306201F7	Tolosa 221-2, Lomas de Zapopan	Zapopan	45130	11	65506431801	Transferencia bancaria	Operacion de alberca de diferentes centros	22681.48	23/12/2022	F-193
631	HUGO CESAR RAZO MUÑOZ	RAMH8306201F7	Tolosa 221-2, Lomas de Zapopan	Zapopan	45130	11	65506431801	Transferencia bancaria	Operacion de alberca de diferentes centros	49703.67	23/12/2022	F-193
632	HUGO CESAR RAZO MUÑOZ	RAMH8306201F7	Tolosa 221-2, Lomas de Zapopan	Zapopan	45130	11	65506431801	Transferencia bancaria	Operacion de alberca de diferentes centros	15701.76	23/12/2022	F-185
633	HUGO CESAR RAZO MUÑOZ	RAMH8306201F7	Tolosa 221-2, Lomas de Zapopan	Zapopan	45130	11	65506431801	Transferencia bancaria	Operacion de alberca de diferentes centros	48244.78	29/12/2022	F-192
634	HUGO CESAR RAZO MUÑOZ	RAMH8306201F7	Tolosa 221-2, Lomas de Zapopan	Zapopan	45130	11	65506431801	Transferencia bancaria	Operacion de alberca de diferentes centros	21100.4	29/12/2022	F-194
635	RED NACIONAL DE COMBUSTIBLES S.A. de C.V.	RNC9310287D6	Av. De las Américas 251, Ladrón de Guevara	Guadalajara	44600	11	65506431801	Transferencia bancaria	Suministro de combustible a los diferentes vehiculos del sistema	11942.69	31/01/2022	F-219
636	RED NACIONAL DE COMBUSTIBLES S.A. de C.V.	RNC9310287D6	Av. De las Américas 251, Ladrón de Guevara	Guadalajara	44600	11	65506431801	Transferencia bancaria	Suministro de combustible a los diferentes vehiculos del sistema	15592.13	31/01/2022	F-2290
637	RED NACIONAL DE COMBUSTIBLES S.A. de C.V.	RNC9310287D6	Av. De las Américas 251, Ladrón de Guevara	Guadalajara	44600	11	65506431801	Transferencia bancaria	Suministro de combustible a los diferentes vehiculos del sistema	21168.45	10/03/2022	F-2400
638	RED NACIONAL DE COMBUSTIBLES S.A. de C.V.	RNC9310287D6	Av. De las Américas 251, Ladrón de Guevara	Guadalajara	44600	11	65506431801	Transferencia bancaria	Suministro de combustible a los diferentes vehiculos del sistema	21605.08	10/03/2022	F-2489
639	RED NACIONAL DE COMBUSTIBLES S.A. de C.V.	RNC9310287D6	Av. De las Américas 251, Ladrón de Guevara	Guadalajara	44600	11	65506431801	Transferencia bancaria	Suministro de combustible a los diferentes vehiculos del sistema	17857.64	10/03/2022	F-2581
640	RED NACIONAL DE COMBUSTIBLES S.A. de C.V.	RNC9310287D6	Av. De las Américas 251, Ladrón de Guevara	Guadalajara	44600	11	65506431801	Transferencia bancaria	Suministro de combustible a los diferentes vehiculos del sistema	29914.05	10/03/2022	F-2806
641	RED NACIONAL DE COMBUSTIBLES S.A. de C.V.	RNC9310287D6	Av. De las Américas 251, Ladrón de Guevara	Guadalajara	44600	11	65506431801	Transferencia bancaria	Suministro de combustible a los diferentes vehiculos del sistema	23024.91	10/03/2022	F-2307
642	RED NACIONAL DE COMBUSTIBLES S.A. de C.V.	RNC9310287D6	Av. De las Américas 251, Ladrón de Guevara	Guadalajara	44600	11	65506431801	Transferencia bancaria	Suministro de combustible a los diferentes vehiculos del sistema	26954.04	10/03/2022	F-2900
643	RED NACIONAL DE COMBUSTIBLES S.A. de C.V.	RNC9310287D6	Av. De las Américas 251, Ladrón de Guevara	Guadalajara	44600	11	65506431801	Transferencia bancaria	Suministro de combustible a los diferentes vehiculos del sistema	11096.91	10/03/2022	F-2976
644	RED NACIONAL DE COMBUSTIBLES S.A. de C.V.	RNC9310287D6	Av. De las Américas 251, Ladrón de Guevara	Guadalajara	44600	11	65506431801	Transferencia bancaria	Suministro de combustible a los diferentes vehiculos del sistema	20074.61	10/03/2022	F-3003
645	RED NACIONAL DE COMBUSTIBLES S.A. de C.V.	RNC9310287D6	Av. De las Américas 251, Ladrón de Guevara	Guadalajara	44600	11	65506431801	Transferencia bancaria	Suministro de combustible a los diferentes vehiculos del sistema	24727.51	19/05/2022	F-3437



DIF SISTEMA PARA EL DESARROLLO INTEGRAL DE LA FAMILIA DEL MUNICIPIO DE GUADALAJARA DIF  
 INFORMATIVA DE PROVEEDORES  
 DEL 1 DE ENERO AL 31 DE DICIEMBRE DE 2022

N°	PROVEEDOR Y/O PRESTADOR	R.F.C.	DOMICILIO	CIUDAD	CODIGO POSTAL	FUENTE DE FINANCIAMIENTO	ORIGEN DEL RECURSO POR CUENTA BANCARIA	FORMA DE PAGO	DESCRIPCIÓN DEL GASTO	IMPORTE	FECHA DE LA FACTURA	FOLIO DE FACTURA
646	RED NACIONAL DE COMBUSTIBLES S.A. de C.V.	RNC9310287D	Av. De las Américas 251, Ladrón de Guevara	Guadalajara	44600	11	65506431801	Transferencia bancaria	Suministro de combustible a los diferentes vehículos del sistema	34784.6	19/05/2022	F-3339
647	RED NACIONAL DE COMBUSTIBLES S.A. de C.V.	RNC9310287D	Av. De las Américas 251, Ladrón de Guevara	Guadalajara	44600	11	65506431801	Transferencia bancaria	Suministro de combustible a los diferentes vehículos del sistema	20885.21	19/05/2022	F-3522
648	RED NACIONAL DE COMBUSTIBLES S.A. de C.V.	RNC9310287D	Av. De las Américas 251, Ladrón de Guevara	Guadalajara	44600	11	65506431801	Transferencia bancaria	Suministro de combustible a los diferentes vehículos del sistema	35982.94	19/05/2022	F-3676
649	RED NACIONAL DE COMBUSTIBLES S.A. de C.V.	RNC9310287D	Av. De las Américas 251, Ladrón de Guevara	Guadalajara	44600	11	65506431801	Transferencia bancaria	Suministro de combustible a los diferentes vehículos del sistema	19656.34	19/05/2022	F-3861
650	RED NACIONAL DE COMBUSTIBLES S.A. de C.V.	RNC9310287D	Av. De las Américas 251, Ladrón de Guevara	Guadalajara	44600	11	65506431801	Transferencia bancaria	Suministro de combustible a los diferentes vehículos del sistema	14598.01	19/05/2022	F-3957
651	RED NACIONAL DE COMBUSTIBLES S.A. de C.V.	RNC9310287D	Av. De las Américas 251, Ladrón de Guevara	Guadalajara	44600	11	65506431801	Transferencia bancaria	Suministro de combustible a los diferentes vehículos del sistema	20002.17	19/05/2022	F-4144
652	RED NACIONAL DE COMBUSTIBLES S.A. de C.V.	RNC9310287D	Av. De las Américas 251, Ladrón de Guevara	Guadalajara	44600	11	65506431801	Transferencia bancaria	Suministro de combustible a los diferentes vehículos del sistema	12507.84	19/05/2022	F-3100
653	RED NACIONAL DE COMBUSTIBLES S.A. de C.V.	RNC9310287D	Av. De las Américas 251, Ladrón de Guevara	Guadalajara	44600	11	65506431801	Transferencia bancaria	Suministro de combustible a los diferentes vehículos del sistema	11163.11	20/05/2022	F-4378
654	RED NACIONAL DE COMBUSTIBLES S.A. de C.V.	RNC9310287D	Av. De las Américas 251, Ladrón de Guevara	Guadalajara	44600	11	65506431801	Transferencia bancaria	Suministro de combustible a los diferentes vehículos del sistema	16060.42	20/05/2022	F-4467
655	RED NACIONAL DE COMBUSTIBLES S.A. de C.V.	RNC9310287D	Av. De las Américas 251, Ladrón de Guevara	Guadalajara	44600	11	65506431801	Transferencia bancaria	Suministro de combustible a los diferentes vehículos del sistema	17596.25	20/05/2022	F-4396
656	RED NACIONAL DE COMBUSTIBLES S.A. de C.V.	RNC9310287D	Av. De las Américas 251, Ladrón de Guevara	Guadalajara	44600	11	65506431801	Transferencia bancaria	Suministro de combustible a los diferentes vehículos del sistema	30115.79	07/06/2022	F-4539
657	RED NACIONAL DE COMBUSTIBLES S.A. de C.V.	RNC9310287D	Av. De las Américas 251, Ladrón de Guevara	Guadalajara	44600	11	65506431801	Transferencia bancaria	Suministro de combustible a los diferentes vehículos del sistema	30575.07	16/06/2022	F-4619
658	RED NACIONAL DE COMBUSTIBLES S.A. de C.V.	RNC9310287D	Av. De las Américas 251, Ladrón de Guevara	Guadalajara	44600	11	65506431801	Transferencia bancaria	Suministro de combustible a los diferentes vehículos del sistema	14157.49	17/06/2022	F-4640

**DIF SISTEMA PARA EL DESARROLLO INTEGRAL DE LA FAMILIA DEL MUNICIPIO DE GUADALAJARA DIF  
INFORMATIVA DE PROVEEDORES  
DEL 1 DE ENERO AL 31 DE DICIEMBRE DE 2022**

N°	PROVEEDOR Y/O PRESTADOR	R.F.C.	DOMICILIO	CIUDAD	CODIGO POSTAL	FUENTE DE FINANCIAMIENTO	ORIGEN DEL RECURSO POR CUENTA BANCARIA	FORMA DE PAGO	DESCRIPCIÓN DEL GASTO	IMPORTE	FECHA DE LA FACTURA	FOLIO DE FACTURA
659	RED NACIONAL DE COMBUSTIBLES S.A. de C.V.	RNC9310287D6	Av. De las Américas 251, Ladrón de Guevara	Guadalajara	44600	11	65506431801	Transferencia bancaria	Suministro de combustible a los diferentes vehículos del sistema	17442.24	17/06/2022	F-4719
660	RED NACIONAL DE COMBUSTIBLES S.A. de C.V.	RNC9310287D6	Av. De las Américas 251, Ladrón de Guevara	Guadalajara	44600	11	65506431801	Transferencia bancaria	Suministro de combustible a los diferentes vehículos del sistema	37250.15	27/06/2022	F-4914
661	RED NACIONAL DE COMBUSTIBLES S.A. de C.V.	RNC9310287D6	Av. De las Américas 251, Ladrón de Guevara	Guadalajara	44600	11	65506431801	Transferencia bancaria	Suministro de combustible a los diferentes vehículos del sistema	22847.44	27/06/2022	F-4987
662	RED NACIONAL DE COMBUSTIBLES S.A. de C.V.	RNC9310287D6	Av. De las Américas 251, Ladrón de Guevara	Guadalajara	44600	11	65506431801	Transferencia bancaria	Suministro de combustible a los diferentes vehículos del sistema	12306.9	27/07/2022	F-5141
663	RED NACIONAL DE COMBUSTIBLES S.A. de C.V.	RNC9310287D6	Av. De las Américas 251, Ladrón de Guevara	Guadalajara	44600	11	65506431801	Transferencia bancaria	Suministro de combustible a los diferentes vehículos del sistema	24420.29	27/07/2022	F-5362
664	RED NACIONAL DE COMBUSTIBLES S.A. de C.V.	RNC9310287D6	Av. De las Américas 251, Ladrón de Guevara	Guadalajara	44600	11	65506431801	Transferencia bancaria	Suministro de combustible a los diferentes vehículos del sistema	30836.15	27/07/2022	F-5207
665	RED NACIONAL DE COMBUSTIBLES S.A. de C.V.	RNC9310287D6	Av. De las Américas 251, Ladrón de Guevara	Guadalajara	44600	11	65506431801	Transferencia bancaria	Suministro de combustible a los diferentes vehículos del sistema	27368.1	02/08/2022	F-5435
666	RED NACIONAL DE COMBUSTIBLES S.A. de C.V.	RNC9310287D6	Av. De las Américas 251, Ladrón de Guevara	Guadalajara	44600	11	65506431801	Transferencia bancaria	Suministro de combustible a los diferentes vehículos del sistema	24901.45	19/08/2022	F-5514
667	RED NACIONAL DE COMBUSTIBLES S.A. de C.V.	RNC9310287D6	Av. De las Américas 251, Ladrón de Guevara	Guadalajara	44600	11	65506431801	Transferencia bancaria	Suministro de combustible a los diferentes vehículos del sistema	33010.13	19/08/2022	F-5581
668	RED NACIONAL DE COMBUSTIBLES S.A. de C.V.	RNC9310287D6	Av. De las Américas 251, Ladrón de Guevara	Guadalajara	44600	11	65506431801	Transferencia bancaria	Suministro de combustible a los diferentes vehículos del sistema	17019.62	19/08/2022	F-5666
669	RED NACIONAL DE COMBUSTIBLES S.A. de C.V.	RNC9310287D6	Av. De las Américas 251, Ladrón de Guevara	Guadalajara	44600	11	65506431801	Transferencia bancaria	Suministro de combustible a los diferentes vehículos del sistema	11518.51	19/08/2022	F-5713
670	RED NACIONAL DE COMBUSTIBLES S.A. de C.V.	RNC9310287D6	Av. De las Américas 251, Ladrón de Guevara	Guadalajara	44600	11	65506431801	Transferencia bancaria	Suministro de combustible a los diferentes vehículos del sistema	12753.56	05/09/2022	F-5820
671	RED NACIONAL DE COMBUSTIBLES S.A. de C.V.	RNC9310287D6	Av. De las Américas 251, Ladrón de Guevara	Guadalajara	44600	11	65506431801	Transferencia bancaria	Suministro de combustible a los diferentes vehículos del sistema	31457.96	05/09/2022	F-5875

**DIF SISTEMA PARA EL DESARROLLO INTEGRAL DE LA FAMILIA DEL MUNICIPIO DE GUADALAJARA DIF**  
**INFORMATIVA DE PROVEEDORES**  
**DEL 1 DE ENERO AL 31 DE DICIEMBRE DE 2022**

N°	PROVEEDOR Y/O PRESTADOR	R.F.C.	DOMICILIO	CIUDAD	CODIGO POSTAL	FUENTE DE FINANCIAMIENTO	ORIGEN DEL RECURSO POR CUENTA BANCARIA	FORMA DE PAGO	DESCRIPCIÓN DEL GASTO	IMPORTE	FECHA DE LA FACTURA	FOLIO DE FACTURA
672	RED NACIONAL DE COMBUSTIBLES S.A. de C.V.	RNCG310287D	Av. De las Américas 251, Ladrón de Guevara	Guadalajara	44600	11	65506431801	Transferencia bancaria	Suministro de combustible a los diferentes vehículos del sistema	33967.57	19/09/2022	F-6037
673	RED NACIONAL DE COMBUSTIBLES S.A. de C.V.	RNCG310287D	Av. De las Américas 251, Ladrón de Guevara	Guadalajara	44600	11	65506431801	Transferencia bancaria	Suministro de combustible a los diferentes vehículos del sistema	19110.97	19/09/2022	F-5948
674	RED NACIONAL DE COMBUSTIBLES S.A. de C.V.	RNCG310287D	Av. De las Américas 251, Ladrón de Guevara	Guadalajara	44600	11	65506431801	Transferencia bancaria	Suministro de combustible a los diferentes vehículos del sistema	29813.55	07/10/2022	F-6139
675	RED NACIONAL DE COMBUSTIBLES S.A. de C.V.	RNCG310287D	Av. De las Américas 251, Ladrón de Guevara	Guadalajara	44600	11	65506431801	Transferencia bancaria	Suministro de combustible a los diferentes vehículos del sistema	13284.39	07/10/2022	F-6275
676	RED NACIONAL DE COMBUSTIBLES S.A. de C.V.	RNCG310287D	Av. De las Américas 251, Ladrón de Guevara	Guadalajara	44600	11	65506431801	Transferencia bancaria	Suministro de combustible a los diferentes vehículos del sistema	31541.84	07/10/2022	F-6317
677	RED NACIONAL DE COMBUSTIBLES S.A. de C.V.	RNCG310287D	Av. De las Américas 251, Ladrón de Guevara	Guadalajara	44600	11	65506431801	Transferencia bancaria	Suministro de combustible a los diferentes vehículos del sistema	30840.39	18/10/2022	F-6382
678	RED NACIONAL DE COMBUSTIBLES S.A. de C.V.	RNCG310287D	Av. De las Américas 251, Ladrón de Guevara	Guadalajara	44600	11	65506431801	Transferencia bancaria	Suministro de combustible a los diferentes vehículos del sistema	32022.31	18/10/2022	F-6455
679	RED NACIONAL DE COMBUSTIBLES S.A. de C.V.	RNCG310287D	Av. De las Américas 251, Ladrón de Guevara	Guadalajara	44600	11	65506431801	Transferencia bancaria	Suministro de combustible a los diferentes vehículos del sistema	36149.42	28/10/2022	F-6569
680	RED NACIONAL DE COMBUSTIBLES S.A. de C.V.	RNCG310287D	Av. De las Américas 251, Ladrón de Guevara	Guadalajara	44600	11	65506431801	Transferencia bancaria	Suministro de combustible a los diferentes vehículos del sistema	12082.51	28/10/2022	F-6752
681	RED NACIONAL DE COMBUSTIBLES S.A. de C.V.	RNCG310287D	Av. De las Américas 251, Ladrón de Guevara	Guadalajara	44600	11	65506431801	Transferencia bancaria	Suministro de combustible a los diferentes vehículos del sistema	17861.9	31/10/2022	F-6769
682	RED NACIONAL DE COMBUSTIBLES S.A. de C.V.	RNCG310287D	Av. De las Américas 251, Ladrón de Guevara	Guadalajara	44600	11	65506431801	Transferencia bancaria	Suministro de combustible a los diferentes vehículos del sistema	21179.31	11/11/2022	F-6832
683	RED NACIONAL DE COMBUSTIBLES S.A. de C.V.	RNCG310287D	Av. De las Américas 251, Ladrón de Guevara	Guadalajara	44600	11	65506431801	Transferencia bancaria	Suministro de combustible a los diferentes vehículos del sistema	34819.38	24/11/2022	F-6903
684	RED NACIONAL DE COMBUSTIBLES S.A. de C.V.	RNCG310287D	Av. De las Américas 251, Ladrón de Guevara	Guadalajara	44600	11	65506431801	Transferencia bancaria	Suministro de combustible a los diferentes vehículos del sistema	24390.71	24/11/2022	F-6987

**DIF SISTEMA PARA EL DESARROLLO INTEGRAL DE LA FAMILIA DEL MUNICIPIO DE GUADALAJARA DIF  
INFORMATIVA DE PROVEEDORES  
DEL 1 DE ENERO AL 31 DE DICIEMBRE DE 2022**

N°	PROVEEDOR Y/O PRESTADOR	R.F.C.	DOMICILIO	CIUDAD	CODIGO POSTAL	FUENTE DE FINANCIAMIENTO	ORIGEN DEL RECURSO POR CUENTA BANCARIA	FORMA DE PAGO	DESCRIPCIÓN DEL GASTO	IMPORTE	FECHA DE LA FACTURA	FOLIO DE FACTURA
685	RED NACIONAL DE COMBUSTIBLES S.A. de C.V.	RNC9310287D6	Av. De las Américas 251, Ladrón de Guevara	Guadalajara	44600	11	65506431801	Transferencia bancaria	Suministro de combustible a los diferentes vehículos del sistema	20701.21	24/11/2022	F-7093
686	RED NACIONAL DE COMBUSTIBLES S.A. de C.V.	RNC9310287D6	Av. De las Américas 251, Ladrón de Guevara	Guadalajara	44600	11	65506431801	Transferencia bancaria	Suministro de combustible a los diferentes vehículos del sistema	10065.41	24/11/2022	F-7236
687	RED NACIONAL DE COMBUSTIBLES S.A. de C.V.	RNC9310287D6	Av. De las Américas 251, Ladrón de Guevara	Guadalajara	44600	11	65506431801	Transferencia bancaria	Suministro de combustible a los diferentes vehículos del sistema	37018.88	25/11/2022	F-7279
688	RED NACIONAL DE COMBUSTIBLES S.A. de C.V.	RNC9310287D6	Av. De las Américas 251, Ladrón de Guevara	Guadalajara	44600	11	65506431801	Transferencia bancaria	Suministro de combustible a los diferentes vehículos del sistema	10008.19	25/11/2022	F-7333
689	RED NACIONAL DE COMBUSTIBLES S.A. de C.V.	RNC9310287D6	Av. De las Américas 251, Ladrón de Guevara	Guadalajara	44600	11	65506431801	Transferencia bancaria	Suministro de combustible a los diferentes vehículos del sistema	29250.43	07/12/2022	F-7349
690	RED NACIONAL DE COMBUSTIBLES S.A. de C.V.	RNC9310287D6	Av. De las Américas 251, Ladrón de Guevara	Guadalajara	44600	11	65506431801	Transferencia bancaria	Suministro de combustible a los diferentes vehículos del sistema	11064.35	07/12/2022	F-7369
691	RED NACIONAL DE COMBUSTIBLES S.A. de C.V.	RNC9310287D6	Av. De las Américas 251, Ladrón de Guevara	Guadalajara	44600	11	65506431801	Transferencia bancaria	Suministro de combustible a los diferentes vehículos del sistema	19536.49	07/12/2022	F-7417
692	RED NACIONAL DE COMBUSTIBLES S.A. de C.V.	RNC9310287D6	Av. De las Américas 251, Ladrón de Guevara	Guadalajara	44600	11	65506431801	Transferencia bancaria	Suministro de combustible a los diferentes vehículos del sistema	21355.37	23/12/2022	F-7464
693	RED NACIONAL DE COMBUSTIBLES S.A. de C.V.	RNC9310287D6	Av. De las Américas 251, Ladrón de Guevara	Guadalajara	44600	11	65506431801	Transferencia bancaria	Suministro de combustible a los diferentes vehículos del sistema	10361.78	23/12/2022	F-7495
694	RED NACIONAL DE COMBUSTIBLES S.A. de C.V.	RNC9310287D6	Av. De las Américas 251, Ladrón de Guevara	Guadalajara	44600	11	65506431801	Transferencia bancaria	Suministro de combustible a los diferentes vehículos del sistema	13278.88	23/12/2022	F-7558
695	RED NACIONAL DE COMBUSTIBLES S.A. de C.V.	RNC9310287D6	Av. De las Américas 251, Ladrón de Guevara	Guadalajara	44600	11	65506431801	Transferencia bancaria	Suministro de combustible a los diferentes vehículos del sistema	23839.97	23/12/2022	F-7810
696	RED NACIONAL DE COMBUSTIBLES S.A. de C.V.	RNC9310287D6	Av. De las Américas 251, Ladrón de Guevara	Guadalajara	44600	11	65506431801	Transferencia bancaria	Suministro de combustible a los diferentes vehículos del sistema	10000.62	29/12/2022	F-7880
697	REHABILITACION FISICA Y NEUROLÓGICA S.A. DE C.V. A	RFN110118F	Mailintzin 48	Ciudad de México	7000	11	65506431801	Transferencia bancaria	Juego de discos táctiles	10521.2	01/08/2022	F-0456
698	REHABILITACION FISICA Y NEUROLÓGICA S.A. DE C.V. A	RFN110118F	Mailintzin 48	Ciudad de México	7000	11	65506431801	Transferencia bancaria	España postal	10335.6	01/08/2022	F-0460
699	REHABILITACION FISICA Y NEUROLÓGICA S.A. DE C.V. A	RFN110118F	Mailintzin 48	Ciudad de México	7000	11	65506431801	Transferencia bancaria	Equipos y aparatos audiovisuales	102079.74	01/08/2022	F-0461

DIF SISTEMA PARA EL DESARROLLO INTEGRAL DE LA FAMILIA DEL MUNICIPIO DE GUADALAJARA DIF  
INFORMATIVA DE PROVEEDORES  
DEL 1 DE ENERO AL 31 DE DICIEMBRE DE 2022

N°	PROVEEDOR Y/O PRESTADOR	R.F.C.	DOMICILIO	CIUDAD	CODIGO POSTAL	FUENTE DE FINANCIAMIENTO	ORIGEN DEL RECURSO POR CUENTA BANCARIA	FORMA DE PAGO	DESCRIPCIÓN DEL GASTO	IMPORTE	FECHA DE LA FACTURA	FOLIO DE FACTURA
700	REHABILITACION FISICA Y NEUROLOGICA S.A. DE C.V.	RFN1110118F	Millitzn 48	Ciudad de México	7000	11	65506431801	Transferencia bancaria	Equipo educacional y recreativo	900943.62	01/08/2022	F-0462
701	REHABILITACION FISICA Y NEUROLOGICA S.A. DE C.V.	RFN1110118F	Millitzn 48	Ciudad de México	7000	11	65506431801	Transferencia bancaria	Set proyector solar led	34908.89	01/08/2022	F-0464
702	ROLMO REPRESENTACIONES S.A. DE C.V.	RRE0406264M	Av. Alcalde 2524	Guadalajara	44220	11	65506431801	Transferencia bancaria	Sillas visitante	88450	08/07/2022	F-7149
703	ROLMO REPRESENTACIONES S.A. DE C.V.	RRE0406264M	Av. Alcalde 2524	Guadalajara	44220	11	65506431801	Transferencia bancaria	Sofá y ropero	15184.4	12/08/2022	F-7167
704	ROLMO REPRESENTACIONES S.A. DE C.V.	RRE0406264M	Av. Alcalde 2524	Guadalajara	44220	11	65506431801	Transferencia bancaria	Base de cama, cabecera y sillas apilables	50253.52	28/10/2022	F-7166
705	ROLMO REPRESENTACIONES S.A. DE C.V.	RRE0406264M	Av. Alcalde 2524	Guadalajara	44220	11	65506431801	Transferencia bancaria	Base de cama, cabecera y sillas apilables	49155.64	23/12/2022	F-7583
706	ROLMO REPRESENTACIONES S.A. DE C.V.	RRE0406264M	Av. Alcalde 2524	Guadalajara	44220	11	65506431801	Transferencia bancaria	Base de cama, cabecera y sillas apilables	46197.69	23/12/2022	F-7582
707	ROLMO REPRESENTACIONES S.A. DE C.V.	RRE0406264M	Av. Alcalde 2524	Guadalajara	44220	11	65506431801	Transferencia bancaria	Base de cama, cabecera y sillas apilables	17962.6	30/12/2022	F-7558
708	ROLMO REPRESENTACIONES S.A. DE C.V.	RRE0406264M	Av. Alcalde 2524	Guadalajara	44220	11	65506431801	Transferencia bancaria	Base de cama, cabecera y sillas apilables	46197.28	30/12/2022	F-7581
709	SERVICIOS PREGIADO, S.A. DE C.V.	SPR8611276N	Pedro Moreno 1558, Col. Americana	Guadalajara	44160	11	65506431801	Transferencia bancaria	Utensilios de cocina	21060.96	28/03/2022	F-2773
710	SERVICIOS PREGIADO, S.A. DE C.V.	SPR8611276N	Pedro Moreno 1558, Col. Americana	Guadalajara	44160	11	65506431801	Transferencia bancaria	Sillas para Villas Miravalle	29798.08	06/04/2022	F-2783
711	SERVICIOS PREGIADO, S.A. DE C.V.	SPR8611276N	Pedro Moreno 1558, Col. Americana	Guadalajara	44160	11	65506431801	Transferencia bancaria	Equipamiento Centro Lúdica	23784.06	07/06/2022	F-2883
712	SERVICIOS PREGIADO, S.A. DE C.V.	SPR8611276N	Pedro Moreno 1558, Col. Americana	Guadalajara	44160	11	65506431801	Transferencia bancaria	Equipamiento Centro Lúdica	110200	09/06/2022	F-2888
713	SERVICIOS PREGIADO, S.A. DE C.V.	SPR8611276N	Pedro Moreno 1558, Col. Americana	Guadalajara	44160	11	65506431801	Transferencia bancaria	Equipamiento Centro de Autismo	65146.76	25/06/2022	F-2907
714	SERVICIOS PREGIADO, S.A. DE C.V.	SPR8611276N	Pedro Moreno 1558, Col. Americana	Guadalajara	44160	11	65506431801	Transferencia bancaria	Equipamiento Centro de Autismo	69428.32	25/06/2022	F-2910
715	SERVICIOS PREGIADO, S.A. DE C.V.	SPR8611276N	Pedro Moreno 1558, Col. Americana	Guadalajara	44160	11	65506431801	Transferencia bancaria	Silla visitante	12735.8	30/09/2022	F-3090
716	SERVICIOS PREGIADO, S.A. DE C.V.	SPR8611276N	Pedro Moreno 1558, Col. Americana	Guadalajara	44160	11	65506431801	Transferencia bancaria	Colchon para cama individual y matrimonial	15520.8	13/10/2022	F-3116
717	SERVICIOS PREGIADO, S.A. DE C.V.	SPR8611276N	Pedro Moreno 1558, Col. Americana	Guadalajara	44160	11	65506431801	Transferencia bancaria	Sillas melamina y bancos neumáticos	18908	18/10/2022	F-3134
718	SERVICIOS PREGIADO, S.A. DE C.V.	SPR8611276N	Pedro Moreno 1558, Col. Americana	Guadalajara	44160	11	65506431801	Transferencia bancaria	Barca de acero, cojines y sillas con respaldo	20080.76	21/10/2022	F-3147
719	SERVICIOS PREGIADO, S.A. DE C.V.	SPR8611276N	Pedro Moreno 1558, Col. Americana	Guadalajara	44160	11	65506431801	Transferencia bancaria	Pintarones y mesas	39451.6	21/10/2022	F-3145
720	SERVICIOS PREGIADO, S.A. DE C.V.	SPR8611276N	Pedro Moreno 1558, Col. Americana	Guadalajara	44160	11	65506431801	Transferencia bancaria	Mesa de trabajo y soporte de techo para proyector	51369.44	21/10/2022	F-3146
721	SERVICIOS PREGIADO, S.A. DE C.V.	SPR8611276N	Pedro Moreno 1558, Col. Americana	Guadalajara	44160	11	65506431801	Transferencia bancaria	Estación de reciclaje, mesa de trabajo	100863.16	18/11/2022	F-3194
722	SERVICIOS PREGIADO, S.A. DE C.V.	SPR8611276N	Pedro Moreno 1558, Col. Americana	Guadalajara	44160	11	65506431801	Transferencia bancaria	Gabinete metálico	37584	18/11/2022	F-3195

**DIF SISTEMA PARA EL DESARROLLO INTEGRAL DE LA FAMILIA DEL MUNICIPIO DE GUADALAJARA DIF  
INFORMATIVA DE PROVEEDORES  
DEL 1 DE ENERO AL 31 DE DICIEMBRE DE 2022**

N°	PROVEEDOR Y/O PRESTADOR	R.F.C.	DOMICILIO	CIUDAD	CODIGO POSTAL	FUENTE DE FINANCIAMIENTO	ORIGEN DEL RECURSO POR CUENTA BANCARIA	FORMA DE PAGO	DESCRIPCIÓN DEL GASTO	IMPORTE	FECHA DE LA FACTURA	FOLIO DE FACTURA
723	SERVICIOS PRECIADO, S.A. DE C.V.	SPR8611276N9	Pedro Moreno 1558, Col. Americana	Guadalajara	44160	11	65506431801	Transferencia bancaria	Locker de acero, 4 puertas color gris	16356	30/12/2022	F-3270
724	SUEÑOS Y ESPERANZAS, A.C.	SES051129CZ5	Rosario Castellanos 6178, Lomas Universidad	Zapopan	45016	11	65506431801	Transferencia bancaria	Estadía Pupillos	80000	14/03/2022	F-145
725	SUEÑOS Y ESPERANZAS, A.C.	SES051129CZ5	Rosario Castellanos 6178, Lomas Universidad	Zapopan	45016	11	65506431801	Transferencia bancaria	Estadía Pupillos	40000	08/04/2022	F-149
726	SUEÑOS Y ESPERANZAS, A.C.	SES051129CZ5	Rosario Castellanos 6178, Lomas Universidad	Zapopan	45016	11	65506431801	Transferencia bancaria	Estadía Pupillos	40000	08/04/2022	F-150
727	SUEÑOS Y ESPERANZAS, A.C.	SES051129CZ5	Rosario Castellanos 6178, Lomas Universidad	Zapopan	45016	11	65506431801	Transferencia bancaria	Estadía Pupillos	40000	16/05/2022	F-153
728	SUEÑOS Y ESPERANZAS, A.C.	SES051129CZ5	Rosario Castellanos 6178, Lomas Universidad	Zapopan	45016	11	65506431801	Transferencia bancaria	Estadía Pupillos	40000	16/06/2022	F-158
729	SUEÑOS Y ESPERANZAS, A.C.	SES051129CZ5	Rosario Castellanos 6178, Lomas Universidad	Zapopan	45016	11	65506431801	Transferencia bancaria	Estadía Pupillos	40000	02/08/2022	F-161
730	SUEÑOS Y ESPERANZAS, A.C.	SES051129CZ5	Rosario Castellanos 6178, Lomas Universidad	Zapopan	45016	11	65506431801	Transferencia bancaria	Estadía Pupillos	40000	31/08/2022	F-162
731	SUEÑOS Y ESPERANZAS, A.C.	SES051129CZ5	Rosario Castellanos 6178, Lomas Universidad	Zapopan	45016	11	65506431801	Transferencia bancaria	Estadía Pupillos	40000	05/10/2022	F-183
732	SUEÑOS Y ESPERANZAS, A.C.	SES051129CZ5	Rosario Castellanos 6178, Lomas Universidad	Zapopan	45016	11	65506431801	Transferencia bancaria	Estadía Pupillos	40000	09/11/2022	F-187
733	SUEÑOS Y ESPERANZAS, A.C.	SES051129CZ5	Rosario Castellanos 6178, Lomas Universidad	Zapopan	45016	11	65506431801	Transferencia bancaria	Estadía Pupillos	40000	07/12/2022	F-188
734	SUEÑOS Y ESPERANZAS, A.C.	SES051129CZ5	Rosario Castellanos 6178, Lomas Universidad	Zapopan	45016	11	65506431801	Transferencia bancaria	Estadía Pupillos	40000	07/12/2022	F-189
735	SERVICIOS MÉDICOS Y LABORATORIOS, S.A. de C.V.	SML1110241M8	José Enrique Pestalozzi 519	Ciudad de México	3020	11	65506431801	Transferencia bancaria	Suministro del servicio de pruebas de laboratorio	300117.98	17/02/2022	F-002/007
736	SERVICIOS MÉDICOS Y LABORATORIOS, S.A. de C.V.	SML1110241M8	José Enrique Pestalozzi 519	Ciudad de México	3020	11	65506431801	Transferencia bancaria	Suministro del servicio de pruebas de laboratorio	115907.08	14/03/2022	F-003/005
737	SERVICIOS MÉDICOS Y LABORATORIOS, S.A. de C.V.	SML1110241M8	José Enrique Pestalozzi 519	Ciudad de México	3020	11	65506431801	Transferencia bancaria	Suministro del servicio de pruebas de laboratorio	113003.14	05/04/2022	F-004/001
738	SERVICIOS MÉDICOS Y LABORATORIOS, S.A. de C.V.	SML1110241M8	José Enrique Pestalozzi 519	Ciudad de México	3020	11	65506431801	Transferencia bancaria	Suministro del servicio de pruebas de laboratorio	56880.73	09/05/2022	F-005/007
739	SERVICIOS MÉDICOS Y LABORATORIOS, S.A. de C.V.	SML1110241M8	José Enrique Pestalozzi 519	Ciudad de México	3020	11	65506431801	Transferencia bancaria	Suministro del servicio de pruebas de laboratorio	80414.56	07/06/2022	F-006/003
740	SERVICIOS MÉDICOS Y LABORATORIOS, S.A. de C.V.	SML1110241M8	José Enrique Pestalozzi 519	Ciudad de México	3020	11	65506431801	Transferencia bancaria	Suministro del servicio de pruebas de laboratorio	78648.35	27/07/2022	F-07/0012
741	SERVICIOS MÉDICOS Y LABORATORIOS, S.A. de C.V.	SML1110241M8	José Enrique Pestalozzi 519	Ciudad de México	3020	11	65506431801	Transferencia bancaria	Suministro del servicio de pruebas de laboratorio	59814.24	19/08/2022	F-08/0004
742	SERVICIOS MÉDICOS Y LABORATORIOS, S.A. de C.V.	SML1110241M8	José Enrique Pestalozzi 519	Ciudad de México	3020	11	65506431801	Transferencia bancaria	Suministro del servicio de pruebas de laboratorio	83589.6	19/09/2022	F-09/0010
743	SERVICIOS MÉDICOS Y LABORATORIOS, S.A. de C.V.	SML1110241M8	José Enrique Pestalozzi 519	Ciudad de México	3020	11	65506431801	Transferencia bancaria	Suministro del servicio de pruebas de laboratorio	44801.4	18/10/2022	F-206242
744	SERVICIOS MÉDICOS Y LABORATORIOS, S.A. de C.V.	SML1110241M8	José Enrique Pestalozzi 519	Ciudad de México	3020	11	65506431801	Transferencia bancaria	Suministro del servicio de pruebas de laboratorio	83544.36	18/11/2022	F-11/0022

**DIF SISTEMA PARA EL DESARROLLO INTEGRAL DE LA FAMILIA DEL MUNICIPIO DE GUADALAJARA DIF**  
**INFORMATIVA DE PROVEEDORES**  
**DEL 1 DE ENERO AL 31 DE DICIEMBRE DE 2022**

N°	PROVEEDOR Y/O PRESTADOR	R.F.C.	DOMICILIO	CIUDAD	CODIGO POSTAL	FUENTE DE FINANCIAMIENTO	ORIGEN DEL RECURSO POR CUENTA BANCARIA	FORMA DE PAGO	DESCRIPCIÓN DEL GASTO	IMPORTE	FECHA DE LA FACTURA	FOLIO DE FACTURA
745	SERVICIOS MÉDICOS Y LABORATORIOS, S.A. de C.V.	SM11110241	José Enrique Pestalozzi 519	Ciudad de México	3020	11	65506431801	Transferencia bancaria	Suministro del servicio de pruebas de laboratorio	81424.59	20/12/2022	F-12/0022
746	SERVICIOS MÉDICOS Y LABORATORIOS, S.A. de C.V.	SM11110241	José Enrique Pestalozzi 519	Ciudad de México	3020	11	65506431801	Transferencia bancaria	Suministro del servicio de pruebas de laboratorio	21908.46	23/12/2022	F-12/0045
747	SISTEMAS DE IMPRESIÓN DIGITAL, S.A. de C.V.	SID040910G5	Av. Vallarta 1941	Guadalajara	44160	11	65506431801	Transferencia bancaria	Servicio de fotocopiado en diferentes áreas del sistema	39802.15	28/02/2022	F-17021
748	SISTEMAS DE IMPRESIÓN DIGITAL, S.A. de C.V.	SID040910G5	Av. Vallarta 1941	Guadalajara	44160	11	65506431801	Transferencia bancaria	Servicio de fotocopiado en diferentes áreas del sistema	50973.02	24/03/2022	F-17216
749	SISTEMAS DE IMPRESIÓN DIGITAL, S.A. de C.V.	SID040910G5	Av. Vallarta 1941	Guadalajara	44160	11	65506431801	Transferencia bancaria	Servicio de fotocopiado en diferentes áreas del sistema	51220.76	28/03/2022	F-17244
750	SISTEMAS DE IMPRESIÓN DIGITAL, S.A. de C.V.	SID040910G5	Av. Vallarta 1941	Guadalajara	44160	11	65506431801	Transferencia bancaria	Servicio de fotocopiado en diferentes áreas del sistema	33655.5	31/05/2022	F-17470
751	SISTEMAS DE IMPRESIÓN DIGITAL, S.A. de C.V.	SID040910G5	Av. Vallarta 1941	Guadalajara	44160	11	65506431801	Transferencia bancaria	Servicio de fotocopiado en diferentes áreas del sistema	30534.96	10/06/2022	F-17640
752	SISTEMAS DE IMPRESIÓN DIGITAL, S.A. de C.V.	SID040910G5	Av. Vallarta 1941	Guadalajara	44160	11	65506431801	Transferencia bancaria	Servicio de fotocopiado en diferentes áreas del sistema	81206.42	02/08/2022	F-17897
753	SISTEMAS DE IMPRESIÓN DIGITAL, S.A. de C.V.	SID040910G5	Av. Vallarta 1941	Guadalajara	44160	11	65506431801	Transferencia bancaria	Servicio de fotocopiado en diferentes áreas del sistema	24617.83	19/08/2022	F-18004
754	SISTEMAS DE IMPRESIÓN DIGITAL, S.A. de C.V.	SID040910G5	Av. Vallarta 1941	Guadalajara	44160	11	65506431801	Transferencia bancaria	Servicio de fotocopiado en diferentes áreas del sistema	73276.33	18/11/2022	F-18418
755	SISTEMAS DE IMPRESIÓN DIGITAL, S.A. de C.V.	SID040910G5	Av. Vallarta 1941	Guadalajara	44160	11	65506431801	Transferencia bancaria	Servicio de fotocopiado en diferentes áreas del sistema	57250.53	23/12/2022	F-18652
756	SISTEMAS DE IMPRESIÓN DIGITAL, S.A. de C.V.	SID040910G5	Av. Vallarta 1941	Guadalajara	44160	11	65506431801	Transferencia bancaria	Servicio de fotocopiado en diferentes áreas del sistema	54691.64	23/12/2022	F-18643
757	SISTEMAS DE IMPRESIÓN DIGITAL, S.A. de C.V.	SID040910G5	Av. Vallarta 1941	Guadalajara	44160	11	65506431801	Transferencia bancaria	Servicio de fotocopiado en diferentes áreas del sistema	40257.88	29/12/2022	F-18661
758	SISTEMAS DE IMPRESIÓN DIGITAL, S.A. de C.V.	SID040910G5	Av. Vallarta 1941	Guadalajara	44160	11	65506431801	Transferencia bancaria	Servicio de fotocopiado en diferentes áreas del sistema	32662.99	29/12/2022	F-18662

**DIF SISTEMA PARA EL DESARROLLO INTEGRAL DE LA FAMILIA DEL MUNICIPIO DE GUADALAJARA DIF  
INFORMATIVA DE PROVEEDORES  
DEL 1 DE ENERO AL 31 DE DICIEMBRE DE 2022**

N°	PROVEEDOR Y/O PRESTADOR	R.F.C.	DOMICILIO	CIUDAD	CODIGO POSTAL	FUENTE DE FINANCIAMIENTO	ORIGEN DEL RECURSO POR CUENTA BANCARIA	FORMA DE PAGO	DESCRIPCIÓN DEL GASTO	IMPORTE	FECHA DE LA FACTURA	FOLIO DE FACTURA
759	TLAQUEPAQUE ESCOLAR	TES900403QX	Alvaro Obregón 130	Tlaquepaque	45500	14	65506431801	Transferencia bancaria	Papelaría diversa	11128.56	18/07/2022	F-64407
760	TLAQUEPAQUE ESCOLAR	TES900403QX	Alvaro Obregón 130	Tlaquepaque	45500	14	65506431801	Transferencia bancaria	Papelaría diversa	280696.71	18/07/2022	F-64406
761	TLAQUEPAQUE ESCOLAR	TES900403QX	Alvaro Obregón 130	Tlaquepaque	45500	14	65506431801	Transferencia bancaria	Papelaría diversa	12054.02	11/11/2022	F-70193
762	TLAQUEPAQUE ESCOLAR	TES900403QX	Alvaro Obregón 130	Tlaquepaque	45500	14	65506431801	Transferencia bancaria	Papelaría diversa	15673.05	11/11/2022	F-70197
763	VESALIUS S.A. DE C.V.	VES02020625	Lazaro Cárdenas 407	Monterrey	64390	14	65506431801	Transferencia bancaria	Test de vocabulario y entrevistista para autismo	11664.98	21/07/2022	F-1920
764	VESALIUS S.A. DE C.V.	VES02020625	Lazaro Cárdenas 407	Monterrey	64390	14	65506431801	Transferencia bancaria	Test diversos y Escalas Weschlsier	167544.98	05/09/2022	F-2064
765	VESALIUS S.A. DE C.V.	VES02020625	Lazaro Cárdenas 407	Monterrey	64390	14	65506431801	Transferencia bancaria	Inventario de desarrollo	14279.99	18/10/2022	F-2142

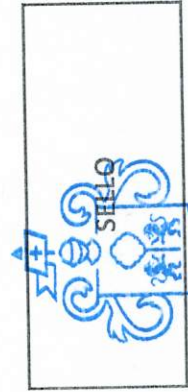

**Gobierno de  
Guadalajara  
SISTEMA DIF  
GUADALAJARA**

*[Handwritten signature]*  
LIC. OLGA MARIA ESPARZA CALVA  
DIRECTORA ADMINISTRATIVA

*[Handwritten signature]*  
MTRA. DIANA BERENICE VARGAS SALOMON  
DIRECTORA GENERAL



Bajo protesta de decir verdad declaramos que los Estados Financieros y sus Notas son razonablemente correctos y responsabilidad del emisor.



# **INFORME      SOBRE      PASIVOS CONTINGENTES**



**Tesorería**  
Guadalajara

---

**2022**

DIF SISTEMA PARA EL DESARROLLO INTEGRAL DE LA FAMILIA DEL MUNICIPIO DE GUADALAJARA DIF  
INFORME SOBRE PASIVOS CONTINGENTES  
DEL 1 DE ENERO AL 31 DE DICIEMBRE DE 2022

DESCRIPCIÓN	IMPORTE
DEMANDAS JUDICIALES EN PROCESO DE RESOLUCION	\$102,952,575.77
SUMA TOTAL	\$102,952,575.77

MTRA. DIANA BERENICE VARGAS SALOMON  
DIRECTORA GENERAL

LIC. OLGA MARIA ESPARZA CAMPA  
DIRECTORA ADMINISTRATIVA



Gobierno de  
Guadalajara  
SISTEMA DIF  
GUADALAJARA

Bajo protesta de decir verdad declaramos que los Estados Financieros y sus Notas son razonablemente correctos y responsabilidad del emisor.



# **INFORMATIVA ANUAL DE OBRAS**



**Tesorería**  
Guadalajara

---

**2022**

**DIF SISTEMA PARA EL DESARROLLO INTEGRAL DE LA FAMILIA DEL MUNICIPIO DE GUADALAJARA DIF  
INFORMATIVA ANUAL DE OBRAS**

DEL 1 DE ENERO AL 31 DE DICIEMBRE DE 2022

NOMBRE DE OBRA O NUMERO DE ORDEN DE TRABAJO	LOCALIDAD	DESCRIPCION DE LA OBRA U OBJETO DEL CONTRATO	NOMBRE DEL EJECUTOR DE LA OBRA	UBICACIÓN (COORDENADAS GEOGRÁFICAS)		MODALIDAD DE EJECUCIÓN				PLAZO DE EJECUCIÓN				ORIGEN DEL RECURSO (MONTO)				IMPORTE TOTAL DEL PAGO	ESTATUS DE LA OBRA	ENTREGA RECEPCION V/O MINUTA DE TERMINACION						
				LATITUD	LONGITUD	ADJ. DIRECTA	CONCURSO DIRECTA	ADJ. DIRECTA	CONCURSO DIRECTA	INICIO	TERMINO	DIAS NATURALES	SI	NO	PROPIOS	ESTATAL	FEDERAL			SI	NO					
sin obra	Guadalajara	sin obra	sin asignacion	5	6	X						01/01/2022	01/03/2022	31				X				1.00	1.00	Terminada	X	



LIC. OLGA MARÍA ESPARA CAMPA  
DIRECTORA ADMINISTRATIVA



MTRA. DIANA BENCE VARGAS SALOMON  
DIRECTORA GENERAL



# **CONCILIACIÓN ENTRE LOS INGRESOS PRESUPUESTARIOS Y CONTABES**



**Tesorería**  
Guadalajara

---

**2022**

**DIF SISTEMA PARA EL DESARROLLO INTEGRAL DE LA FAMILIA DEL MUNICIPIO DE GUADALAJARA DII**  
**CONCILIACIÓN ENTRE LOS INGRESOS PRESUPUESTARIOS Y CONTABLES**  
**DEL 1 DE ENERO AL 31 DE DICIEMBRE DE 2022**

CONCEPTO	IMPORTE
<b>1. Total de ingresos presupuestarios</b>	<b>593,053,196.42</b>
<b>2. Ingresos contables no presupuestarios</b>	<b>23,541,470.26</b>
2.1 Ingresos financieros	9,476,005.47
2.2 Incremento por variaciones de inventarios	0.00
2.3 Disminución del exceso de estimación por pérdida o deterioro u obsolescencia	0.00
2.4 Disminución del exceso de provisiones	0.00
2.5 Otros ingresos y beneficios varios	14,065,464.79
2.6 Otros ingresos contables no presupuestarios	0.00
<b>3. Ingresos presupuestarios no contables</b>	<b>11,329,418.66</b>
3.1 Aprovechamientos patrimoniales	0.00
3.2 Ingresos derivados de financiamientos	0.00
3.3 Otros ingresos presupuestarios no contables	11,329,418.66
<b>4. Total de ingresos contables</b>	<b>605,265,248.02</b>

Bajo protesta de decir verdad declaramos que los estados financieros y sus notas, son razonablemente correctos y son responsabilidad del emisor.

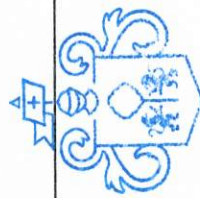

**Gobierno de**  
**Guadalajara**  
**SISTEMA DIF**  
**GUADALAJARA**

*[Handwritten signature]*

MTRA. DIANA BERENICE VARGAS SALOMON  
 DIRECTORA GENERAL

*[Handwritten signature]*

LIC. OLGA MARIA ESPARZA CAMPA  
 DIRECTORA ADMINISTRATIVA

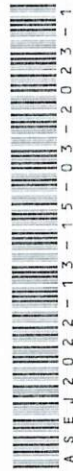

# **CONCILIACIÓN ENTRE LOS EGRESOS PRESUPUESTARIOS Y LOS GASTOS CONTABLES**



**Tesorería**  
Guadalajara

---

**2022**

**DIF SISTEMA PARA EL DESARROLLO INTEGRAL DE LA FAMILIA DEL MUNICIPIO DE GUADALAJARA DI  
CONCILIACIÓN ENTRE LOS EGRESOS PRESUPUESTARIOS Y LOS GASTOS CONTABLES  
DEL 1 DE ENERO AL 31 DE DICIEMBRE DE 2022**

CONCEPTO	IMPORTE
<b>1. Total de egresos presupuestarios</b>	<b>533,323,251.26</b>
<b>2. Egresos presupuestarios no contables</b>	<b>8,738,318.08</b>
2.1 Materias primas y materiales de producción y comercialización	0.00
2.2 Materiales y suministros	0.00
2.3 Mobiliario y equipo de administración	4,154,005.88
2.4 Mobiliario y equipo educacional y recreativo	3,356,267.67
2.5 Equipo e instrumental médico y de laboratorio	678,406.61
2.6 Vehículos y equipo de transporte	541,655.68
2.7 Equipo de defensa y seguridad	0.00
2.8 Maquinaria, otros equipos y herramientas	7,982.24
2.9 Activos biológicos	0.00
2.10 Bienes inmuebles	0.00
2.11 Activos intangibles	0.00
2.12 Obras públicas en bienes de dominio público	0.00
2.13 Obras públicas en bienes propios	0.00
2.14 Acciones y participaciones de capital	0.00
2.15 Compra de títulos y valores	0.00
2.16 Concesión de préstamos	0.00
2.17 Inversiones en fideicomisos, mandatos y otros análogos	0.00
2.18 Provisiones para contingencias y otras erogaciones especiales	0.00
2.19 Amortización de la deuda pública	0.00
2.20 Adeudos de ejercicios fiscales anteriores (ADEFAS)	0.00
2.21 Otros egresos presupuestales no contables	0.00
<b>3. Gastos contables no presupuestales</b>	<b>9,285,806.08</b>
3.1 Estimaciones, depreciaciones, deterioros, obsolescencias y amortizaciones	921,381.57
3.2 Provisiones	6,899,246.46
3.3 Disminución de inventarios	0.00
3.4 Aumento por insuficiencia de estimaciones por pérdida o deterioro u obsolescencias	0.00
3.5 Aumento por insuficiencia de provisiones	0.00
3.6 Otros gastos	0.00
3.7 Otros gastos contables no presupuestales	1,465,178.05
<b>4. Total de gastos contables</b>	<b>533,870,739.26</b>

Bajo protesta de decir verdad declaramos que los estados financieros y sus notas, son razonablemente correctos y son responsabilidad del emisor.



MTRA. DIANA BERENICE VARGAS SALOMON  
DIRECTORA GENERAL



LIC. OLGA MARIA ESPARZA CAMPA  
DIRECTORA ADMINISTRATIVA

