

El Banco Nacional de México

 Suc. 110 C.F. GUADALAJARA JAL
 AVE. JUAREZ 237
 CENTRO M

0000488

MUNICIPIO DE GUADALAJARA
 MIGUEL BLANCO 901 ESQ. COLON
 CENTRO CHM
 44100 GUADALAJARA, JALISCO C.R.44101

CUENTA PRODUCTIVA MONEDA NACIONAL	
GAT Nominal antes de impuestos	No Aplica
GAT Real antes de impuestos	No Aplica
Interés Aplicable o Rendimientos	\$8,427.85
Comisiones efectivamente cobradas	\$0.00
La GAT real es el rendimiento que obtendría después de descontar la inflación estimada	

La fecha de corte es la indicada después de la leyenda "ESTADO DE CUENTA AL". Salvo que expresamente se determine otra moneda, todas las cifras contenidas en el estado de cuenta se encuentran denominadas en Pesos Moneda Nacional.

Su estado de cuenta contiene información de los siguientes productos y servicios:

RESUMEN GENERAL

PRODUCTO/SERVICIO	CONTRATO	SALDO ANTERIOR	SALDO AL 31/AGO/2018
Cuenta Productiva Moneda Nacional	6989	\$656,314.21	\$2,311,646.04
CLABE Interbancaria	0775		

CUENTA PRODUCTIVA MONEDA NACIONAL
RESUMEN DEL: 01/AGO/2018 AL 31/AGO/2018

CONTRATO	6989
Saldo Anterior	\$656,314.21
(+) 128 Depósitos	\$45,119,996.53
(-) 43 Retiros	\$43,464,664.70
SALDO AL 31 DE AGOSTO DE 2018	\$2,311,646.04

Saldo Promedio	\$7,033,041.59
Días Transcurridos	31
Tasa Bruta	1.39%
(Expresada en términos anuales)	
Tasa Neta	1.39%
(Expresada en términos anuales)	
Impuesto Retenido	\$0.00
Intereses Pagados	\$8,427.85
Cheques Girados	0
Cheques Exentos	0

RESUMEN POR MEDIOS DE ACCESO

Cheques	0077	RETIROS	DEPOSITOS
		\$43,464,664.70	\$45,119,996.53

DETALLE DE OPERACIONES

FECHA	CONCEPTO	RETIROS	DEPOSITOS	SALDO
	SALDO ANTERIOR			656,314.21
01 AGO	DEPOSITO SALVO BUEN COBRO			
	SUC. DEPOSITO ELECTRONICO			
	minerva minerva			
	2			
	CAJA 0055 AUT 00000000			
	HORA 09:30 SUC 4893		105,231.57	
01 AGO	DEPOSITO DOCUMENTOS BANAMEX			
	310720181 SUC. DEPOSITO			

DETALLE DE OPERACIONES

FECHA	CONCEPTO	RETIROS	DEPOSITOS	SALDO
	ELECTRONICO R1CENTROZ4			
	R1CENTROZ4			
	2			
	CAJA 0055 AUT 00000000			
	HORA 10:40 SUC 4893		4,872.00	
01 AGO	DEPOSITO DOCUMENTOS BANAMEX			
	31072018 SUC. DEPOSITO			
	ELECTRONICO OLIMPICA OLIMPICA			
	2			
	CAJA 0055 AUT 00000000			
	HORA 12:36 SUC 4893		3,955.49	
01 AGO	DEPOSITO DOCUMENTOS BANAMEX			
	SUC. DEPOSITO ELECTRONICO			
	minerva minerva			
	2			
	CAJA 0055 AUT 00000000			
	HORA 16:10 SUC 4893		425,029.28	1,195,402.55
02 AGO	DEPOSITO SALVO BUEN COBRO			
	31072018 SUC. DEPOSITO			
	ELECTRONICO OLIMPICA OLIMPICA			
	2			
	CAJA 0055 AUT 00000000			
	HORA 09:30 SUC 4893		97,481.42	
02 AGO	DEPOSITO SALVO BUEN COBRO			
	310720181 SUC. DEPOSITO			
	ELECTRONICO R1CENTROZ4			
	R1CENTROZ4			
	2			
	CAJA 0055 AUT 00000000			
	HORA 09:30 SUC 4893		9,084.60	
02 AGO	DEPOSITO SALVO BUEN COBRO			
	27072018 SUC. DEPOSITO			
	ELECTRONICO RASTRO RASTRO			
	2			
	CAJA 0055 AUT 00000000			
	HORA 09:30 SUC 4893		45,350.55	
02 AGO	DEPOSITO SALVO BUEN COBRO			
	31072018 SUC. DEPOSITO			
	ELECTRONICO CORRALES CORRALES			
	2			
	CAJA 0055 AUT 00000000			
	HORA 09:30 SUC 4893		3,339.00	
02 AGO	DEPOSITO SALVO BUEN COBRO			
	1082018 SUC. DEPOSITO			
	ELECTRONICO RECAUDA RECAUDA			
	2			
	CAJA 0055 AUT 00000000			
	HORA 09:30 SUC 4893		3,685.00	
02 AGO	DEPOSITO SALVO BUEN COBRO			
	28072018 SUC. DEPOSITO			
	ELECTRONICO RASTRO RASTRO			
	2			
	CAJA 0055 AUT 00000000			
	HORA 09:30 SUC 4893		5,241.60	
02 AGO	DEPOSITO SALVO BUEN COBRO			
	SUC. DEPOSITO ELECTRONICO			
	minerva minerva			
	2			
	CAJA 0055 AUT 00000000			
	HORA 09:30 SUC 4893		1,801,787.00	
02 AGO	DEPOSITO SALVO BUEN COBRO			

DETALLE DE OPERACIONES

FECHA	CONCEPTO	RETIROS	DEPOSITOS	SALDO
	SUC. DEPOSITO ELECTRONICO			
	minerva minerva			
	2			
	CAJA 0055 AUT 00000000			
	HORA 09:30 SUC 4893		3,616.00	
02 AGO	DEPOSITO DOCUMENTOS BANAMEX			
	10820181 SUC. DEPOSITO			
	ELECTRONICO R1CENTROZ4			
	R1CENTROZ4			
	2			
	CAJA 0055 AUT 00000000			
	HORA 09:36 SUC 4893		3,444.00	
02 AGO	TRASPASO REF. 70106100673 AUT.			
	48112 SER BCA ELEC.			
	CAJA 0062 AUT 00000000			
	HORA 15:29 SUC 0519	734,345.89		
02 AGO	TRASPASO REF. 70106100673 AUT.			
	50379 SER BCA ELEC.			
	CAJA 0062 AUT 00000000			
	HORA 15:36 SUC 0519	425,245.99		2,008,839.84
03 AGO	DEPOSITO SALVO BUEN COBRO			
	10820181 SUC. DEPOSITO			
	ELECTRONICO R1CENTROZ4			
	R1CENTROZ4			
	2			
	CAJA 0055 AUT 00000000			
	HORA 09:30 SUC 4893		16,531.00	
03 AGO	DEPOSITO SALVO BUEN COBRO			
	1082018 SUC. DEPOSITO			
	ELECTRONICO OLIMPICA OLIMPICA			
	2			
	CAJA 0055 AUT 00000000			
	HORA 09:30 SUC 4893		36,197.00	
03 AGO	DEPOSITO SALVO BUEN COBRO			
	SUC. DEPOSITO ELECTRONICO			
	minerva minerva			
	2			
	CAJA 0055 AUT 00000000			
	HORA 09:30 SUC 4893		53,194.00	
03 AGO	DEPOSITO DOCUMENTOS BANAMEX			
	20818 SUC. DEPOSITO			
	ELECTRONICO OLIMPICA OLIMPICA			
	2			
	CAJA 0055 AUT 00000000			
	HORA 12:08 SUC 4893		8,943.90	
03 AGO	DEPOSITO DOCUMENTOS BANAMEX			
	20818 SUC. DEPOSITO			
	ELECTRONICO OLIMPICA OLIMPICA			
	2			
	CAJA 0055 AUT 00000000			
	HORA 12:08 SUC 4893		8,943.90	
03 AGO	DEPOSITO DOCUMENTOS BANAMEX			
	1082018 SUC. DEPOSITO			
	ELECTRONICO ABASTOS ABASTOS			
	2			
	CAJA 0055 AUT 00000000			
	HORA 17:08 SUC 4893		48,836.00	2,181,485.64
06 AGO	DEPOSITO SALVO BUEN COBRO			
	1082018 SUC. DEPOSITO			
	ELECTRONICO RASTRO RASTRO			
	2			

DETALLE DE OPERACIONES

FECHA	CONCEPTO	RETIROS	DEPOSITOS	SALDO
	CAJA 0055 AUT 00000000			
	HORA 09:30 SUC 4893		5,569.20	
06 AGO	DEPOSITO SALVO BUEN COBRO			
	1082018 SUC. DEPOSITO			
	ELECTRONICO ABASTOS ABASTOS			
	2			
	CAJA 0055 AUT 00000000			
	HORA 09:30 SUC 4893		63,428.00	
06 AGO	DEPOSITO SALVO BUEN COBRO			
	SUC. TORRE MAYOR,CDMX			
	CAJA 0002 AUT 00000000			
	HORA 09:30 SUC 6570		85,574.74	
06 AGO	DEPOSITO SALVO BUEN COBRO			
	20818 SUC. DEPOSITO			
	ELECTRONICO OLIMPICA OLIMPICA			
	2			
	CAJA 0055 AUT 00000000			
	HORA 09:30 SUC 4893		38,447.21	
06 AGO	DEPOSITO DOCUMENTOS BANAMEX			
	30820181 SUC. DEPOSITO			
	ELECTRONICO R1CENTROZ4			
	R1CENTROZ4			
	2			
	CAJA 0055 AUT 00000000			
	HORA 10:07 SUC 4893		19,241.80	
06 AGO	DEPOSITO DOCUMENTOS BANAMEX			
	SUC. DEPOSITO ELECTRONICO			
	minerva minerva			
	2			
	CAJA 0055 AUT 00000000			
	HORA 14:39 SUC 4893		481,600.50	
06 AGO	TRASPASO REF. 70106100673 AUT.			
	41220 SER BCA ELEC.			
	CAJA 0062 AUT 00000000			
	HORA 14:50 SUC 0519	606,852.00		
06 AGO	PAGO INTERBANCARIO A BBVA			
	BANCOMER AL BENEF. MPIO GDL			
	PAGADORA ELECTRONICA (DATO NO			
	VERIFICADO POR ESTA			
	INSTITUCION) CTA.BENEFICIARIO			
	8483 CLAVE			
	RASTREO 1885			
	REF. 0060818 TRASPASO CUBRIR			
	CH ELEC BBVA VARIOS DIAS MISMO			
	DIA			
	CAJA 0062 AUT 00000000			
	HORA 15:03 SUC 0519	221,720.00		2,046,775.09
07 AGO	DEPOSITO SALVO BUEN COBRO			
	3082018 SUC. DEPOSITO			
	ELECTRONICO OLIMPICA OLIMPICA			
	2			
	CAJA 0055 AUT 00000000			
	HORA 09:30 SUC 4893		8,155.00	
07 AGO	DEPOSITO SALVO BUEN COBRO			
	30820181 SUC. DEPOSITO			
	ELECTRONICO R1CENTROZ4			
	R1CENTROZ4			
	2			
	CAJA 0055 AUT 00000000			
	HORA 09:30 SUC 4893		217,900.00	
07 AGO	DEPOSITO SALVO BUEN COBRO			

DETALLE DE OPERACIONES

FECHA	CONCEPTO	RETIROS	DEPOSITOS	SALDO
	SUC. DEPOSITO ELECTRONICO			
	minerva minerva			
	2			
	CAJA 0055 AUT 00000000			
	HORA 09:30 SUC 4893		15,498.00	
07 AGO	DEPOSITO SALVO BUEN COBRO			
	SUC. DEPOSITO ELECTRONICO			
	minerva minerva			
	2			
	CAJA 0055 AUT 00000000			
	HORA 09:30 SUC 4893		195,551.00	
07 AGO	DEPOSITO SALVO BUEN COBRO			
	SUC. DEPOSITO ELECTRONICO			
	minerva minerva			
	2			
	CAJA 0055 AUT 00000000			
	HORA 09:30 SUC 4893		282,628.20	
07 AGO	DEPOSITO SALVO BUEN COBRO			
	SUC. DEPOSITO ELECTRONICO			
	minerva minerva			
	2			
	CAJA 0055 AUT 00000000			
	HORA 09:30 SUC 4893		337,642.50	
07 AGO	DEPOSITO DOCUMENTOS BANAMEX			
	2082018 SUC. DEPOSITO			
	ELECTRONICO ABASTOS ABASTOS			
	2			
	CAJA 0055 AUT 00000000			
	HORA 18:34 SUC 4893		32,192.12	
07 AGO	DEPOSITO DOCUMENTOS BANAMEX			
	3082018 SUC. DEPOSITO			
	ELECTRONICO ABASTOS ABASTOS			
	2			
	CAJA 0055 AUT 00000000			
	HORA 18:34 SUC 4893		15,970.00	3,152,311.91
08 AGO	DEPOSITO SALVO BUEN COBRO			
	SUC. DEPOSITO ELECTRONICO			
	minerva minerva			
	2			
	CAJA 0055 AUT 00000000			
	HORA 09:30 SUC 4893		1,837,496.00	
08 AGO	DEPOSITO SALVO BUEN COBRO			
	SUC. DEPOSITO ELECTRONICO			
	minerva minerva			
	2			
	CAJA 0055 AUT 00000000			
	HORA 09:30 SUC 4893		621,512.84	
08 AGO	DEPOSITO SALVO BUEN COBRO			
	SUC. DEPOSITO ELECTRONICO			
	minerva minerva			
	2			
	CAJA 0055 AUT 00000000			
	HORA 09:30 SUC 4893		17,919.00	
08 AGO	DEPOSITO SALVO BUEN COBRO			
	SUC. DEPOSITO ELECTRONICO			
	minerva minerva			
	2			
	CAJA 0055 AUT 00000000			
	HORA 09:30 SUC 4893		679,216.98	
08 AGO	DEPOSITO SALVO BUEN COBRO			
	3082018 SUC. DEPOSITO			

DETALLE DE OPERACIONES

FECHA	CONCEPTO	RETIROS	DEPOSITOS	SALDO
	ELECTRONICO ABASTOS ABASTOS			
	2			
	CAJA 0055 AUT 00000000			
	HORA 09:30 SUC 4893		88,338.00	
08 AGO	DEPOSITO SALVO BUEN COBRO			
	6082018 SUC. DEPOSITO			
	ELECTRONICO ABASTOS ABASTOS			
	2			
	CAJA 0055 AUT 00000000			
	HORA 09:30 SUC 4893		23,034.00	
08 AGO	DEPOSITO SALVO BUEN COBRO			
	2082018 SUC. DEPOSITO			
	ELECTRONICO ABASTOS ABASTOS			
	2			
	CAJA 0055 AUT 00000000			
	HORA 09:30 SUC 4893		90,693.00	
08 AGO	DEPOSITO SALVO BUEN COBRO			
	2082018 SUC. DEPOSITO			
	ELECTRONICO RASTRO RASTRO			
	2			
	CAJA 0055 AUT 00000000			
	HORA 09:30 SUC 4893		11,138.40	
08 AGO	DEPOSITO SALVO BUEN COBRO			
	4082018 SUC. DEPOSITO			
	ELECTRONICO RASTRO RASTRO			
	2			
	CAJA 0055 AUT 00000000			
	HORA 09:30 SUC 4893		41,932.80	
08 AGO	DEPOSITO SALVO BUEN COBRO			
	6082018 SUC. DEPOSITO			
	ELECTRONICO OLIMPICA OLIMPICA			
	2			
	CAJA 0055 AUT 00000000			
	HORA 09:30 SUC 4893		26,090.26	
08 AGO	DEPOSITO DOCUMENTOS BANAMEX			
	70820181 SUC. DEPOSITO			
	ELECTRONICO R1CENTROZ4			
	R1CENTROZ4			
	2			
	CAJA 0055 AUT 00000000			
	HORA 10:08 SUC 4893		4,672.60	6,594,355.79
09 AGO	DEPOSITO SALVO BUEN COBRO			
	70820181 SUC. DEPOSITO			
	ELECTRONICO R1CENTROZ4			
	R1CENTROZ4			
	2			
	CAJA 0055 AUT 00000000			
	HORA 09:30 SUC 4893		26,682.00	
09 AGO	DEPOSITO SALVO BUEN COBRO			
	7082018 SUC. DEPOSITO			
	ELECTRONICO OLIMPICA OLIMPICA			
	2			
	CAJA 0055 AUT 00000000			
	HORA 09:30 SUC 4893		16,538.31	
09 AGO	DEPOSITO SALVO BUEN COBRO			
	SUC. DEPOSITO ELECTRONICO			
	minerva minerva			
	2			
	CAJA 0055 AUT 00000000			
	HORA 09:30 SUC 4893		4,132.00	
09 AGO	DEPOSITO SALVO BUEN COBRO			

DETALLE DE OPERACIONES

FECHA	CONCEPTO	RETIROS	DEPOSITOS	SALDO
	SUC. DEPOSITO ELECTRONICO			
	minerva minerva			
	2			
	CAJA 0055 AUT 00000000			
	HORA 09:30 SUC 4893		22,133,359.50	
09 AGO	TRASPASO REF. 70106100673 AUT.			
	23741 SER BCA ELEC.			
	CAJA 0062 AUT 00000000			
	HORA 09:41 SUC 0519	533,390.57		
09 AGO	PAGO INTERBANCARIO A			
	SCOTIABANK AL BENEF. MPIO GDL			
	PAGADORA 2018 SCOTIABANK (DATO			
	NO VERIFICADO POR ESTA			
	INSTITUCION) CTA.BENEFICIARIO			
	7542 CLAVE			
	RASTREO 2180			
	REF. 0090818 TRASPASO CUBRIR			
	CH ELE SCOTIA 08 AGOSTO MISMO			
	DIA			
	CAJA 0062 AUT 00000000			
	HORA 09:49 SUC 0519	1,050,428.93		
09 AGO	PAGO INTERBANCARIO A BBVA			
	BANCOMER AL BENEF. MPIO GDL			
	PAGADORA ELECTRONICA (DATO NO			
	VERIFICADO POR ESTA			
	INSTITUCION) CTA.BENEFICIARIO			
	8483 CLAVE			
	RASTREO 2185			
	REF. 0090818 TRASPASO CUBRIR			
	CH ELE BANCOMER 08 AGOS MISMO			
	DIA			
	CAJA 0062 AUT 00000000			
	HORA 09:53 SUC 0519	42,525.00		
09 AGO	DEPOSITO DOCUMENTOS BANAMEX			
	8082018 SUC. DEPOSITO			
	ELECTRONICO OLIMPICA OLIMPICA			
	2			
	CAJA 0055 AUT 00000000			
	HORA 10:39 SUC 4893		2,261.20	
09 AGO	PAGO INTERBANCARIO A BAJIO AL			
	BENEF. MPIO GDL CONSEJO			
	METROPOLITANO 2015 (DATO NO			
	VERIFICADO POR ESTA			
	INSTITUCION) CTA.BENEFICIARIO			
	7733 CLAVE			
	RASTREO 2181			
	REF. 0090818 APORTACION CZM			
	2015 08 AGOS MISMO DIA			
	CAJA 0062 AUT 00000000			
	HORA 10:55 SUC 0519	300,000.00		
09 AGO	TRASPASO REF. 70078659880 AUT.			
	46513 SER BCA ELEC.			
	CAJA 0062 AUT 00000000			
	HORA 11:02 SUC 0519	100,000.00		
09 AGO	PAGO INTERBANCARIO A			
	SCOTIABANK AL BENEF. MPIO GDL			
	PROGRAMAS BECAS P 2017			
	SCOTIABAN (DATO NO VERIFICADO			
	POR ESTA INSTITUCION)			
	CTA.BENEFICIARIO			
	8399 CLAVE			

DETALLE DE OPERACIONES

FECHA	CONCEPTO	RETIROS	DEPOSITOS	SALDO
	RASTREO 2185			
	REF. 0090818 TRASPASO CUBRIR			
	CH ELEC PROG SOC SCOTIA MISMO			
	DIA			
	CAJA 0062 AUT 00000000			
	HORA 15:42 SUC 0519	88,000.00		
09 AGO	PAGO INTERBANCARIO A			
	SCOTIABANK AL BENEF. MPIO GDL			
	PAGADORA 2018 SCOTIABANK (DATO			
	NO VERIFICADO POR ESTA			
	INSTITUCION) CTA.BENEFICIARIO			
	7542 CLAVE			
	RASTREO 2184			
	REF. 0090818 TRASPASO CUBRIR			
	CH ELEC SCOTIA MISMO DIA			
	CAJA 0062 AUT 00000000			
	HORA 15:45 SUC 0519	1,311,616.84		
09 AGO	TRASPASO REF. 70106100673 AUT.			
	50635 SER BCA ELEC.			
	CAJA 0062 AUT 00000000			
	HORA 15:47 SUC 0519	2,059,593.41		
09 AGO	TRASPASO REF. 70106100673 AUT.			
	51043 SER BCA ELEC.			
	CAJA 0062 AUT 00000000			
	HORA 15:49 SUC 0519	274,560.35		23,017,213.70
10 AGO	DEPOSITO SALVO BUEN COBRO			
	9082018 SUC. DEPOSITO			
	ELECTRONICO RECAUDA RECAUDA			
	2			
	CAJA 0055 AUT 00000000			
	HORA 09:30 SUC 4893		9,555.00	
10 AGO	DEPOSITO SALVO BUEN COBRO			
	3082018 SUC. DEPOSITO			
	ELECTRONICO RASTRO RASTRO			
	2			
	CAJA 0055 AUT 00000000			
	HORA 09:30 SUC 4893		13,084.20	
10 AGO	DEPOSITO SALVO BUEN COBRO			
	SUC. DEPOSITO ELECTRONICO			
	minerva minerva			
	2			
	CAJA 0055 AUT 00000000			
	HORA 09:30 SUC 4893		10,079.00	
10 AGO	DEPOSITO SALVO BUEN COBRO			
	SUC. DEPOSITO ELECTRONICO			
	minerva minerva			
	2			
	CAJA 0055 AUT 00000000			
	HORA 09:30 SUC 4893		234,265.50	
10 AGO	DEPOSITO SALVO BUEN COBRO			
	SUC. DEPOSITO ELECTRONICO			
	minerva minerva			
	2			
	CAJA 0055 AUT 00000000			
	HORA 09:30 SUC 4893		792,728.70	
10 AGO	DEPOSITO SALVO BUEN COBRO			
	8082018 SUC. DEPOSITO			
	ELECTRONICO OLIMPICA OLIMPICA			
	2			
	CAJA 0055 AUT 00000000			
	HORA 09:30 SUC 4893		215,402.12	

DETALLE DE OPERACIONES

FECHA	CONCEPTO	RETIROS	DEPOSITOS	SALDO
10 AGO	DEPOSITO DOCUMENTOS BANAMEX 90818 SUC. DEPOSITO ELECTRONICO OLIMPICA OLIMPICA 2 CAJA 0055 AUT 00000000 HORA 10:37 SUC 4893		44,745.00	
10 AGO	TRASPASO REF. 70106100673 AUT. 78691 SER BCA ELEC. CAJA 0062 AUT 00000000 HORA 14:48 SUC 0519	21,137.06		
10 AGO	PAGO INTERBANCARIO A SCOTIABANK AL BENEF. MPIO GDL PAGADORA 2018 SCOTIABANK (DATO NO VERIFICADO POR ESTA INSTITUCION) CTA.BENEFICIARIO XXXXXX XXXX 7542 CLAVE RASTREO XXXXX XXXX 2281 REF. 0100818 TRASPASO CUBRIR CH ELE SCOTIA 10 AGOSTO MISMO DIA CAJA 0062 AUT 00000000 HORA 14:52 SUC 0519	3,889,980.25		
10 AGO	PAGO INTERBANCARIO A BBVA BANCOMER AL BENEF. MPIO GDL PAGADORA ELECTRONICA (DATO NO VERIFICADO POR ESTA INSTITUCION) CTA.BENEFICIARIO XXXXXX XXXX 8483 CLAVE RASTREO XXXXX XXXX 2280 REF. 0100818 TRASPASO CUBRIR CH ELE BANCOMER 10 AGOST MISMO DIA CAJA 0062 AUT 00000000 HORA 14:55 SUC 0519	1,182,130.79		
10 AGO	PAGO INTERBANCARIO A SCOTIABANK AL BENEF. MPIO GDL PAGADORA 2018 SCOTIABANK (DATO NO VERIFICADO POR ESTA INSTITUCION) CTA.BENEFICIARIO XXXXXX XXXX 7542 CLAVE RASTREO XXXXX XXXX 2283 REF. 0100818 TRASPASO CUBRIR ENTREGA CH SCOTIA 10 AGO MISMO DIA CAJA 0062 AUT 00000000 HORA 15:03 SUC 0519	85,316.02		
10 AGO	TRASPASO REF. 70106100673 AUT. 87167 SER BCA ELEC. CAJA 0062 AUT 00000000 HORA 15:06 SUC 0519	4,283,886.91		
10 AGO	TRASPASO REF. 70106101246 AUT. 88384 SER BCA ELEC. CAJA 0062 AUT 00000000 HORA 15:08 SUC 0519	443,584.00		
10 AGO	DEPOSITO DOCUMENTOS BANAMEX SUC. DEPOSITO ELECTRONICO minerva minerva 2 CAJA 0055 AUT 00000000 HORA 15:37 SUC 4893		5,914.00	14,436,952.19
13 AGO	DEPOSITO SALVO BUEN COBRO			

DETALLE DE OPERACIONES

FECHA	CONCEPTO	RETIROS	DEPOSITOS	SALDO
	SUC. DEPOSITO ELECTRONICO			
	minerva minerva			
	2			
	CAJA 0055 AUT 00000000			
	HORA 09:30 SUC 4893		84,606.00	
13 AGO	DEPOSITO SALVO BUEN COBRO			
	90820181 SUC. DEPOSITO			
	ELECTRONICO R1CENTROZ4			
	R1CENTROZ4			
	2			
	CAJA 0055 AUT 00000000			
	HORA 09:30 SUC 4893		112,355.00	
13 AGO	DEPOSITO DOCUMENTOS BANAMEX			
	100820181 SUC. DEPOSITO			
	ELECTRONICO R1CENTROZ4			
	R1CENTROZ4			
	2			
	CAJA 0055 AUT 00000000			
	HORA 09:39 SUC 4893		165,263.93	
13 AGO	TRASPASO REF. 70106100673 AUT.			
	62883 SER BCA ELEC.			
	CAJA 0062 AUT 00000000			
	HORA 15:46 SUC 0519	2,366,585.20		
13 AGO	PAGO INTERBANCARIO A			
	SCOTIABANK AL BENEF. MPIO GDL			
	PAGADORA 2018 SCOTIABANK (DATO			
	NO VERIFICADO POR ESTA			
	INSTITUCION) CTA.BENEFICIARIO			
	7542 CLAVE			
	RASTREO 2587			
	REF. 0130818 TRASPASO CUBRIR			
	CH ELEC SCOTIA 13 AGO MISMO			
	DIA			
	CAJA 0062 AUT 00000000			
	HORA 16:40 SUC 0519	775,624.99		11,656,966.93
14 AGO	DEPOSITO SALVO BUEN COBRO			
	100820181 SUC. DEPOSITO			
	ELECTRONICO R1CENTROZ4			
	R1CENTROZ4			
	2			
	CAJA 0055 AUT 00000000			
	HORA 09:30 SUC 4893		901,154.00	
14 AGO	DEPOSITO SALVO BUEN COBRO			
	10082018 SUC. DEPOSITO			
	ELECTRONICO OLIMPICA OLIMPICA			
	2			
	CAJA 0055 AUT 00000000			
	HORA 09:30 SUC 4893		19,110.00	12,577,230.93
15 AGO	DEPOSITO SALVO BUEN COBRO			
	SUC. DEPOSITO ELECTRONICO			
	minerva minerva			
	2			
	CAJA 0055 AUT 00000000			
	HORA 09:30 SUC 4893		206,325.60	
15 AGO	PAGO INTERBANCARIO A			
	SCOTIABANK AL BENEF. MPIO GDL			
	PAGADORA 2018 SCOTIABANK (DATO			
	NO VERIFICADO POR ESTA			
	INSTITUCION) CTA.BENEFICIARIO			
	7542 CLAVE			
	RASTREO 2780			

DETALLE DE OPERACIONES

FECHA	CONCEPTO	RETIROS	DEPOSITOS	SALDO
	REF. 0150818 TRASPASO CUBRIR CH ELEC SCOTIA 15 AGOSTO MISMO DIA			
	CAJA 0062 AUT 00000000			
	HORA 14:53 SUC 0519	300,000.00		
15 AGO	TRASPASO REF. 70078659880 AUT. 95907 SER BCA ELEC.			
	CAJA 0062 AUT 00000000			
	HORA 14:57 SUC 0519	1,250,000.00		
15 AGO	TRASPASO REF. 70106100673 AUT. 98162 SER BCA ELEC.			
	CAJA 0062 AUT 00000000			
	HORA 15:02 SUC 0519	277,305.86		10,956,250.67
16 AGO	DEPOSITO SALVO BUEN COBRO 140820181 SUC. DEPOSITO ELECTRONICO R1CENTROZ4 R1CENTROZ4 2			
	CAJA 0055 AUT 00000000			
	HORA 09:30 SUC 4893		137,681.57	
16 AGO	DEPOSITO SALVO BUEN COBRO SUC. DEPOSITO ELECTRONICO minerva minerva 2			
	CAJA 0055 AUT 00000000			
	HORA 09:30 SUC 4893		124,799.50	
16 AGO	DEPOSITO SALVO BUEN COBRO 14082018 SUC. DEPOSITO ELECTRONICO OLIMPICA OLIMPICA 2			
	CAJA 0055 AUT 00000000			
	HORA 09:30 SUC 4893		46,017.35	
16 AGO	DEPOSITO SALVO BUEN COBRO 9082018 SUC. DEPOSITO ELECTRONICO CRUZVERDE CRUZVERDE 2			
	CAJA 0055 AUT 00000000			
	HORA 09:30 SUC 4893		11,084.00	
16 AGO	DEPOSITO SALVO BUEN COBRO 10082018 SUC. DEPOSITO ELECTRONICO RASTRO RASTRO 2			
	CAJA 0055 AUT 00000000			
	HORA 09:30 SUC 4893		259,015.89	
16 AGO	DEPOSITO SALVO BUEN COBRO 7082018 SUC. DEPOSITO ELECTRONICO CORRALES CORRALES 2			
	CAJA 0055 AUT 00000000			
	HORA 09:30 SUC 4893		2,935.80	
16 AGO	DEPOSITO SALVO BUEN COBRO 11082018 SUC. DEPOSITO ELECTRONICO RASTRO RASTRO 2			
	CAJA 0055 AUT 00000000			
	HORA 09:30 SUC 4893		29,811.60	
16 AGO	DEPOSITO SALVO BUEN COBRO 13082018 SUC. DEPOSITO ELECTRONICO CORRALES CORRALES 2			

DETALLE DE OPERACIONES

FECHA	CONCEPTO	RETIROS	DEPOSITOS	SALDO
	CAJA 0055 AUT 00000000			
	HORA 09:30 SUC 4893		7,089.00	
16 AGO	DEPOSITO SALVO BUEN COBRO			
	14082018 SUC. DEPOSITO			
	ELECTRONICO RASTRO RASTRO			
	2			
	CAJA 0055 AUT 00000000			
	HORA 09:30 SUC 4893		42,460.95	
16 AGO	DEPOSITO SALVO BUEN COBRO			
	14082018 SUC. DEPOSITO			
	ELECTRONICO CORRALES CORRALES			
	2			
	CAJA 0055 AUT 00000000			
	HORA 09:30 SUC 4893		2,671.20	
16 AGO	DEPOSITO SALVO BUEN COBRO			
	100820158 SUC. DEPOSITO			
	ELECTRONICO RECAUDA5 RECAUDA5			
	2			
	CAJA 0055 AUT 00000000			
	HORA 09:30 SUC 4893		2,730.00	
16 AGO	DEPOSITO SALVO BUEN COBRO			
	9082018 SUC. DEPOSITO			
	ELECTRONICO RASTRO RASTRO			
	2			
	CAJA 0055 AUT 00000000			
	HORA 09:30 SUC 4893		28,491.75	
16 AGO	TRASPASO REF. 70106100673 AUT.			
	87915 SER BCA ELEC.			
	CAJA 0062 AUT 00000000			
	HORA 16:27 SUC 0519	1,391,940.95		
16 AGO	PAGO INTERBANCARIO A			
	SCOTIABANK AL BENEF. MPIO GDL			
	PAGADORA 2018 SCOTIABANK (DATO			
	NO VERIFICADO POR ESTA			
	INSTITUCION) CTA.BENEFICIARIO			
	7542 CLAVE			
	RASTREO 2880			
	REF. 0160818 TRASPASO CUBRIR			
	CH ELEC SCOTIA 16 AGOST MISMO			
	DIA			
	CAJA 0062 AUT 00000000			
	HORA 16:49 SUC 0519	496,538.00		9,762,560.33
17 AGO	DEPOSITO SALVO BUEN COBRO			
	SUC. DEPOSITO ELECTRONICO			
	minerva minerva			
	2			
	CAJA 0055 AUT 00000000			
	HORA 09:30 SUC 4893		94,902.00	
17 AGO	DEPOSITO SALVO BUEN COBRO			
	SUC. DEPOSITO ELECTRONICO			
	minerva minerva			
	2			
	CAJA 0055 AUT 00000000			
	HORA 09:30 SUC 4893		129,246.00	
17 AGO	DEPOSITO SALVO BUEN COBRO			
	150820181 SUC. DEPOSITO			
	ELECTRONICO R1CENTROZ4			
	R1CENTROZ4			
	2			
	CAJA 0055 AUT 00000000			
	HORA 09:30 SUC 4893		5,483.60	

DETALLE DE OPERACIONES

FECHA	CONCEPTO	RETIROS	DEPOSITOS	SALDO
17 AGO	DEPOSITO SALVO BUEN COBRO 15082018 SUC. DEPOSITO ELECTRONICO OLIMPICA OLIMPICA 2 CAJA 0055 AUT 00000000 HORA 09:30 SUC 4893		3,825.50	
17 AGO	DEPOSITO DOCUMENTOS BANAMEX 160820181 SUC. DEPOSITO ELECTRONICO R1CENTROZ4 R1CENTROZ4 2 CAJA 0055 AUT 00000000 HORA 10:07 SUC 4893		17,888.00	
17 AGO	TRASPASO REF. 70106100673 AUT. 21023 SER BCA ELEC. CAJA 0062 AUT 00000000 HORA 12:53 SUC 0519	165,660.00		
17 AGO	TRASPASO REF. 70106100673 AUT. 91188 SER BCA ELEC. CAJA 0062 AUT 00000000 HORA 15:01 SUC 0519	3,403,094.43		
17 AGO	PAGO INTERBANCARIO A SCOTIABANK AL BENEF. MPIO GDL PAGADORA 2018 SCOTIABANK (DATO NO VERIFICADO POR ESTA INSTITUCION) CTA.BENEFICIARIO 7542 CLAVE RASTREO 2987 REF. 0170818 TRASPASO CUBRIR ENTREGA CH SCOTIA 17 AGO MISMO DIA CAJA 0062 AUT 00000000 HORA 15:05 SUC 0519	146,170.30		
17 AGO	TRASPASO REF. 70106100673 AUT. 95496 SER BCA ELEC. CAJA 0062 AUT 00000000 HORA 15:10 SUC 0519	174,046.47		
17 AGO	DEPOSITO DOCUMENTOS BANAMEX 16082018 SUC. DEPOSITO ELECTRONICO recauda5 recauda5 2 CAJA 0055 AUT 00000000 HORA 15:37 SUC 4893		26,454.52	6,151,388.75
20 AGO	DEPOSITO SALVO BUEN COBRO SUC. DEPOSITO ELECTRONICO minerva minerva 2 CAJA 0055 AUT 00000000 HORA 09:30 SUC 4893		1,049,697.00	
20 AGO	DEPOSITO SALVO BUEN COBRO SUC. DEPOSITO ELECTRONICO minerva minerva 2 CAJA 0055 AUT 00000000 HORA 09:30 SUC 4893		87,115.00	
20 AGO	DEPOSITO SALVO BUEN COBRO 15082018 SUC. DEPOSITO ELECTRONICO rastro rastro 2 CAJA 0055 AUT 00000000 HORA 09:30 SUC 4893		14,086.80	

DETALLE DE OPERACIONES

FECHA	CONCEPTO	RETIROS	DEPOSITOS	SALDO
20 AGO	DEPOSITO SALVO BUEN COBRO 160818 SUC. DEPOSITO ELECTRONICO OLIMPICA OLIMPICA 2 CAJA 0055 AUT 00000000 HORA 09:30 SUC 4893		33,286.26	
20 AGO	PAGO INTERBANCARIO A BANSI AL BENEF. MPIO GDL BANSI PAGADORA (DATO NO VERIFICADO POR ESTA INSTITUCION) CTA.BENEFICIARIO 5803 CLAVE RASTREO 3285 REF. 0200818 TRASPASO CUBRIR CH ELEC BANSI 20 AGOSTO MISMO DIA CAJA 0062 AUT 00000000 HORA 12:34 SUC 0519	507,211.92		
20 AGO	TRASPASO REF. 70106100673 AUT. 54685 SER BCA ELEC. CAJA 0062 AUT 00000000 HORA 15:16 SUC 0519	417,500.04		
20 AGO	PAGO INTERBANCARIO A SCOTIABANK AL BENEF. MPIO GDL PAGADORA 2018 SCOTIABANK (DATO NO VERIFICADO POR ESTA INSTITUCION) CTA.BENEFICIARIO 7542 CLAVE RASTREO 3289 REF. 0200818 TRASPASO CUBRIR ENTREGA CH SCOTIA MISMO DIA CAJA 0062 AUT 00000000 HORA 15:18 SUC 0519	19,620.43		
20 AGO	PAGO INTERBANCARIO A SCOTIABANK AL BENEF. MPIO GDL PAGADORA 2018 SCOTIABANK (DATO NO VERIFICADO POR ESTA INSTITUCION) CTA.BENEFICIARIO 7542 CLAVE RASTREO 3282 REF. 0200818 TRASPASO CUBRIR CH ELEC SCOTIA MISMO DIA CAJA 0062 AUT 00000000 HORA 15:20 SUC 0519	2,259,666.88		
20 AGO	TRASPASO REF. 70106100673 AUT. 56926 SER BCA ELEC. CAJA 0062 AUT 00000000 HORA 15:23 SUC 0519	119,316.59		
20 AGO	PAGO INTERBANCARIO A BBVA BANCOMER AL BENEF. MPIO GDL PAGADORA ELECTRONICA (DATO NO VERIFICADO POR ESTA INSTITUCION) CTA.BENEFICIARIO 8483 CLAVE RASTREO 3281 REF. 0200818 TRASPASO CUBRIR CH ELEC BBVA 17 AGOSTO MISMO DIA CAJA 0062 AUT 00000000 HORA 15:25 SUC 0519	4,872.46		4,007,385.49
21 AGO	DEPOSITO SALVO BUEN COBRO 170818 SUC. DEPOSITO			

DETALLE DE OPERACIONES

FECHA	CONCEPTO	RETIROS	DEPOSITOS	SALDO
	ELECTRONICO OLIMPICA OLIMPICA 2			
	CAJA 0055 AUT 00000000 HORA 09:30 SUC 4893		21,454.30	
21 AGO	DEPOSITO SALVO BUEN COBRO SUC. DEPOSITO ELECTRONICO minerva minerva 2			
	CAJA 0055 AUT 00000000 HORA 09:30 SUC 4893		3,830,475.50	
21 AGO	DEPOSITO DOCUMENTOS BANAMEX 200820181 SUC. DEPOSITO ELECTRONICO R1CENTROZ4 R1CENTROZ4 2			
	CAJA 0055 AUT 00000000 HORA 09:37 SUC 4893		5,672.60	
21 AGO	DEPOSITO DOCUMENTOS BANAMEX SUC. DEPOSITO ELECTRONICO minerva minerva 2			
	CAJA 0055 AUT 00000000 HORA 15:06 SUC 4893		5,914.00	
21 AGO	PAGO INTERBANCARIO A SCOTIABANK AL BENEF. MPIO GDL PAGADORA 2018 SCOTIABANK (DATO NO VERIFICADO POR ESTA INSTITUCION) CTA.BENEFICIARIO 7542 CLAVE RASTREO B380 REF. 0210818 TRASPASO CUBRIR CH ELEC SCOTIA 21 AGOSTO MISMO DIA			
	CAJA 0062 AUT 00000000 HORA 15:07 SUC 0519	1,094,745.90		
21 AGO	TRASPASO REF. 70106100673 AUT. 34669 SER BCA ELEC. CAJA 0062 AUT 00000000 HORA 15:11 SUC 0519	1,114,837.65		5,661,318.34
22 AGO	DEPOSITO SALVO BUEN COBRO SUC. DEPOSITO ELECTRONICO minerva minerva 2			
	CAJA 0055 AUT 00000000 HORA 09:30 SUC 4893		57,593.00	
22 AGO	DEPOSITO DOCUMENTOS BANAMEX 21082018 SUC. DEPOSITO ELECTRONICO OLIMPICA OLIMPICA 2			
	CAJA 0055 AUT 00000000 HORA 15:09 SUC 4893		3,038.00	5,721,949.34
23 AGO	DEPOSITO SALVO BUEN COBRO 21082018 SUC. DEPOSITO ELECTRONICO OLIMPICA OLIMPICA 2			
	CAJA 0055 AUT 00000000 HORA 09:30 SUC 4893		2,719.12	
23 AGO	DEPOSITO SALVO BUEN COBRO 21082018 SUC. DEPOSITO ELECTRONICO RASTRO RASTRO 2			

DETALLE DE OPERACIONES

FECHA	CONCEPTO	RETIROS	DEPOSITOS	SALDO
	CAJA 0055 AUT 00000000			
	HORA 09:30 SUC 4893		7,862.40	
23 AGO	DEPOSITO SALVO BUEN COBRO			
	20082018 SUC. DEPOSITO			
	ELECTRONICO RASTRO RASTRO			
	2			
	CAJA 0055 AUT 00000000			
	HORA 09:30 SUC 4893		5,103.00	
23 AGO	DEPOSITO SALVO BUEN COBRO			
	17082018 SUC. DEPOSITO			
	ELECTRONICO CORRALES CORRALES			
	2			
	CAJA 0055 AUT 00000000			
	HORA 09:30 SUC 4893		3,553.20	
23 AGO	DEPOSITO SALVO BUEN COBRO			
	16082018 SUC. DEPOSITO			
	ELECTRONICO RASTRO RASTRO			
	2			
	CAJA 0055 AUT 00000000			
	HORA 09:30 SUC 4893		12,804.75	
23 AGO	DEPOSITO SALVO BUEN COBRO			
	17082018 SUC. DEPOSITO			
	ELECTRONICO RASTRO RASTRO			
	2			
	CAJA 0055 AUT 00000000			
	HORA 09:30 SUC 4893		53,531.10	
23 AGO	DEPOSITO SALVO BUEN COBRO			
	210820181 SUC. DEPOSITO			
	ELECTRONICO R1CENTROZ4			
	R1CENTROZ4			
	2			
	CAJA 0055 AUT 00000000			
	HORA 09:30 SUC 4893		942,963.12	
23 AGO	DEPOSITO DOCUMENTOS BANAMEX			
	22082018 SUC. DEPOSITO			
	ELECTRONICO OLIMPICA OLIMPICA			
	2			
	CAJA 0055 AUT 00000000			
	HORA 12:09 SUC 4893		14,658.14	
23 AGO	DEPOSITO DOCUMENTOS BANAMEX			
	SUC. DEPOSITO ELECTRONICO			
	minerva minerva			
	2			
	CAJA 0055 AUT 00000000			
	HORA 15:05 SUC 4893		52,433.50	6,817,577.67
24 AGO	DEPOSITO SALVO BUEN COBRO			
	SUC. DEPOSITO ELECTRONICO			
	minerva minerva			
	2			
	CAJA 0055 AUT 00000000			
	HORA 09:30 SUC 4893		155,019.35	
24 AGO	DEPOSITO SALVO BUEN COBRO			
	SUC. DEPOSITO ELECTRONICO			
	minerva minerva			
	2			
	CAJA 0055 AUT 00000000			
	HORA 09:30 SUC 4893		23,618.47	
24 AGO	DEPOSITO DOCUMENTOS BANAMEX			
	230818 SUC. DEPOSITO			
	ELECTRONICO OLIMPICA OLIMPICA			
	2			

DETALLE DE OPERACIONES

FECHA	CONCEPTO	RETIROS	DEPOSITOS	SALDO
	CAJA 0055 AUT 00000000			
	HORA 13:44 SUC 4893		6,606.00	7,002,821.49
27 AGO	DEPOSITO SALVO BUEN COBRO			
	SUC. DEPOSITO ELECTRONICO			
	minerva minerva			
	2			
	CAJA 0055 AUT 00000000			
	HORA 09:30 SUC 4893		1,117,531.50	
27 AGO	DEPOSITO SALVO BUEN COBRO			
	230818 SUC. DEPOSITO			
	ELECTRONICO OLIMPICA OLIMPICA			
	2			
	CAJA 0055 AUT 00000000			
	HORA 09:30 SUC 4893		135,198.06	
27 AGO	DEPOSITO SALVO BUEN COBRO			
	230820181 SUC. DEPOSITO			
	ELECTRONICO R1CENTROZ4			
	R1CENTROZ4			
	2			
	CAJA 0055 AUT 00000000			
	HORA 09:30 SUC 4893		95,000.00	
27 AGO	DEPOSITO DOCUMENTOS BANAMEX			
	240818 SUC. DEPOSITO			
	ELECTRONICO OLIMPICA OLIMPICA			
	2			
	CAJA 0055 AUT 00000000			
	HORA 11:39 SUC 4893		8,967.03	8,359,518.08
28 AGO	DEPOSITO SALVO BUEN COBRO			
	240818 SUC. DEPOSITO			
	ELECTRONICO OLIMPICA OLIMPICA			
	2			
	CAJA 0055 AUT 00000000			
	HORA 09:30 SUC 4893		38,182.89	
28 AGO	DEPOSITO SALVO BUEN COBRO			
	240820181 SUC. DEPOSITO			
	ELECTRONICO R1CENTROZ4			
	R1CENTROZ4			
	2			
	CAJA 0055 AUT 00000000			
	HORA 09:30 SUC 4893		125,539.60	
28 AGO	DEPOSITO SALVO BUEN COBRO			
	SUC. DEPOSITO ELECTRONICO			
	minerva minerva			
	2			
	CAJA 0055 AUT 00000000			
	HORA 09:30 SUC 4893		100,085.27	
28 AGO	DEPOSITO DOCUMENTOS BANAMEX			
	27082018 SUC. DEPOSITO			
	ELECTRONICO OLIMPICA OLIMPICA			
	2			
	CAJA 0055 AUT 00000000			
	HORA 12:40 SUC 4893		33,563.94	
28 AGO	PAGO RECIBIDO DE ABILIA SA DE			
	CV SU REF.147604			
	CAJA 0077 AUT 00000000			
	HORA 16:19 SUC 0870		146.11	
28 AGO	PAGO RECIBIDO DE ABILIA SA DE			
	CV SU REF.147603			
	CAJA 0077 AUT 00000000			
	HORA 16:19 SUC 0870		418.11	
28 AGO	PAGO RECIBIDO DE ABILIA SA DE			

DETALLE DE OPERACIONES

FECHA	CONCEPTO	RETIROS	DEPOSITOS	SALDO
	CV SU REF.147602			
	CAJA 0077 AUT 00000000			
	HORA 16:19 SUC 0870		365.00	8,657,819.00
29 AGO	DEPOSITO SALVO BUEN COBRO			
	27082018 SUC. DEPOSITO			
	ELECTRONICO OLIMPICA OLIMPICA			
	2			
	CAJA 0055 AUT 00000000			
	HORA 09:30 SUC 4893		248,927.00	
29 AGO	DEPOSITO SALVO BUEN COBRO			
	SUC. DEPOSITO ELECTRONICO			
	minerva minerva			
	2			
	CAJA 0055 AUT 00000000			
	HORA 09:30 SUC 4893		309,424.04	
29 AGO	PAGO RECIBIDO DE HSBC POR			
	ORDEN DE MUNICIPIO DE			
	GUADALAJARA CTA.ORDENANTE			
	9890 REF.0290818			
	TRASPASO A RECAUDADORA			
	BANAMEX RASTREO: HSBC035799			
	CAJA 0078 AUT 00000000			
	HORA 12:07 SUC 0859		500,000.00	
29 AGO	TRASPASO REF. 70106100673 AUT.			
	44051 SER BCA ELEC.			
	CAJA 0062 AUT 00000000			
	HORA 14:49 SUC 0519	159,695.54		
29 AGO	TRASPASO REF. 70106100673 AUT.			
	75913 SER BCA ELEC.			
	CAJA 0062 AUT 00000000			
	HORA 16:25 SUC 0519	7,350,150.76		2,206,323.74
30 AGO	DEPOSITO SALVO BUEN COBRO			
	SUC. DEPOSITO ELECTRONICO			
	minerva minerva			
	2			
	CAJA 0055 AUT 00000000			
	HORA 09:30 SUC 4893		39,160.31	
30 AGO	DEPOSITO SALVO BUEN COBRO			
	SUC. DEPOSITO ELECTRONICO			
	minerva minerva			
	2			
	CAJA 0055 AUT 00000000			
	HORA 09:30 SUC 4893		4,000.00	
30 AGO	TRASPASO REF. 70106100673 AUT.			
	66403 SER BCA ELEC.			
	CAJA 0062 AUT 00000000			
	HORA 14:14 SUC 0519	131,399.92		
30 AGO	PAGO INTERBANCARIO A			
	SCOTIABANK AL BENEF. MPIO GDL			
	PAGADORA 2018 SCOTIABANK (DATO			
	NO VERIFICADO POR ESTA			
	INSTITUCION) CTA.BENEFICIARIO			
	7542 CLAVE			
	RASTREO 4281			
	REF. 0300818 TRASPASO CUBRIR			
	ENTREGA CH SCOTIA 30 AGO MISMO			
	DIA			
	CAJA 0062 AUT 00000000			
	HORA 14:17 SUC 0519	114,756.40		2,003,327.73
31 AGO	DEPOSITO SALVO BUEN COBRO			

DETALLE DE OPERACIONES

FECHA	CONCEPTO	RETIROS	DEPOSITOS	SALDO
	SUC. DEPOSITO ELECTRONICO			
	minerva minerva			
	2			
	CAJA 0055 AUT 00000000			
	HORA 09:30 SUC 4893		50,834.50	
31 AGO	DEPOSITO SALVO BUEN COBRO			
	22082018 SUC. DEPOSITO			
	ELECTRONICO RASTRO RASTRO			
	2			
	CAJA 0055 AUT 00000000			
	HORA 09:30 SUC 4893		26,076.96	
31 AGO	DEPOSITO SALVO BUEN COBRO			
	23082018 SUC. DEPOSITO			
	ELECTRONICO RASTRO RASTRO			
	2			
	CAJA 0055 AUT 00000000			
	HORA 09:30 SUC 4893		44,553.60	
31 AGO	DEPOSITO SALVO BUEN COBRO			
	24082018 SUC. DEPOSITO			
	ELECTRONICO CORRALES CORRALES			
	2			
	CAJA 0055 AUT 00000000			
	HORA 09:30 SUC 4893		3,420.90	
31 AGO	DEPOSITO SALVO BUEN COBRO			
	24082018 SUC. DEPOSITO			
	ELECTRONICO RASTRO RASTRO			
	2			
	CAJA 0055 AUT 00000000			
	HORA 09:30 SUC 4893		19,057.50	
31 AGO	DEPOSITO DOCUMENTOS BANAMEX			
	300820181 SUC. DEPOSITO			
	ELECTRONICO R1CENTROZ4			
	R1CENTROZ4			
	2			
	CAJA 0055 AUT 00000000			
	HORA 09:40 SUC 4893		4,872.00	
31 AGO	TRASPASO REF. 70106100673 AUT.			
	43691 SER BCA ELEC.			
	CAJA 0062 AUT 00000000			
	HORA 14:31 SUC 0519	1,769,610.00		
31 AGO	PAGO RECIBIDO DE BBVA BANCOMER			
	POR ORDEN DE CINCO			
	CONTEMPORANEA S.A. DE C			
	CTA.ORDENANTE			
	5953 REF.0310818			
	COMPENSACION RASTRO:			
	BNET01001808310001546963			
	CAJA 0078 AUT 00000000			
	HORA 14:43 SUC 0859		1,917,069.00	
31 AGO	DEPOSITO DOCUMENTOS BANAMEX			
	SUC. DEPOSITO ELECTRONICO			
	minerva minerva			
	2			
	CAJA 0055 AUT 00000000			
	HORA 15:36 SUC 4893		3,616.00	
31 AGO	SU RENDIMIENTO			
	CAJA 0000 AUT 00000000			
	HORA 23:59 SUC 0110		8,427.85	2,311,646.04

SALDO MINIMO REQUERIDO

Saldo mínimo requerido para evitar la comisión por Manejo de Cuenta: \$20,000.00

Aviso

Actualice sus datos

Por su seguridad dejaremos de hacer el envío de su estado de cuenta.

No ha sido posible entregarle su estado de cuenta a través del medio seleccionado (correo electrónico o impreso).

Lo invitamos a que acuda a la Sucursal Citibanamex de su preferencia para actualizar sus datos y obtener su estado de cuenta.

"Este documento es una representación impresa sin validez fiscal"

Banco Nacional de México, S.A., integrante del Grupo Financiero Banamex recibe las consultas, reclamaciones o aclaraciones, en su Unidad Especializada de Atención a Usuarios, ubicada en Av. Insurgentes Sur No. 926, Colonia Del Valle, Delegación Benito Juárez, C.P.03100 Ciudad de México y por correo electrónico unebanamex@banamex.com o teléfono (55) 12 26 45 83, así como en cualquiera de sus sucursales u oficinas. En el caso de no obtener una respuesta satisfactoria, podrá acudir a la Comisión Nacional para la Protección y Defensa de los Usuarios de Servicios Financieros www.condusef.gob.mx Teléfonos: 53-40-09-99 o 01-800-999-8080.

Banamex Resuelve

Segmento Corporativo, Empresarial y Gobierno

Cd de México: 2226 1111, del Interior de la República:01 800 111 1122

EUA y Canadá: 1 855 295 7093 Horario: De lunes a sábado de 07:00 a 21:00 horas

Correo electrónico: resuelve@citibanamex.com

Banamex Resuelve PyMEs

Segmento Pequeña y Mediana Empresa (PYME) y Sucursal

Cd. de México: 1226 8867, del Interior de la República: 01 800 111 2020

Horarios: De lunes a sábado de 07:00 a 21:00 horas, domingos de 09:00 a 16:30 horas

Correo electrónico: resuelvepymes@citibanamex.com

RFC:BNM840515VB1 Isabel la Católica número 44, Colonia Centro, Delegación Cuauhtémoc, 06000, Ciudad de México. Tel. 1226-8867

IMPORTANTE:

° Si deseas realizar una aclaración sobre tu estado de cuenta, tienes 90 días naturales posteriores al corte del mismo. Para ello, por favor llama a la Unidad Especializada Banamex.

° Incumplir sus obligaciones le puede generar comisiones e intereses moratorios.

Para consultar información sobre comisiones con fines informativos y de comparación, ingresa a www.condusef.gob.mx y www.citibanamex.com



El IPAB garantiza el pago hasta 400 mil unidades de Inversión (UDI's) por persona, por banco, de las obligaciones garantizadas www.ipab.org.mx

LEY FEDERAL DE PROTECCION DE DATOS PERSONALES EN POSESION DE LOS PARTICULARES

En Banamex los datos están protegidos, consulta el aviso de privacidad correspondiente en www.citibanamex.com/aviso de privacidad o en la sucursal de tu preferencia

Agradecemos su preferencia

Septiembre 2018

Información importante

Cuidemos juntos su dinero y evite caer en manos de los hackers

Apreciable Cliente:

Las bancas electrónicas alrededor del mundo están sujetas a ataques de personas mal intencionadas conocidas como hackers, quienes pretenden hacer transacciones fraudulentas en nombre de los dueños legítimos de las cuentas.

A pesar de que los bancos, buscan mantener la seguridad para sus clientes, recientemente los hackers han cambiado su manera de operar y han emprendido una serie de acciones con las que engañan a los clientes para conseguir información confidencial y poder acceder a su banca electrónica empresarial.

Por lo anterior por favor considere los siguientes tips de seguridad:

- No comparta información sobre su cuenta bancaria, identidad o el código de acceso; recuerde que Citibanamex nunca le solicitará información a través de llamadas telefónicas.
- No comparta sus contraseñas o deje que alguien más opere su **NetKey**.
- El **NetKey** no se sincroniza. Recuerde que el **NetKey** no requiere ninguna acción para sincronizarlo y nadie de Citibanamex se lo solicitará.
- Siempre evite responder correos electrónicos que le soliciten información personal y/o confidencial, ya sea a través del mismo correo o a través de un link que lo dirige a una página falsa en internet.
- No marque números telefónicos que no sean los oficiales de Citibanamex. Recuerde que Citibanamex sólo tiene números de contacto a través de Citibanamex Resuelve o Citibanamex Resuelve Negocios en donde existe un proceso de autenticación antes de realizar cualquier acción.
- Acceda a las páginas del Banco y no de direcciones que provengan de un correo electrónico, posteo en redes sociales o ligas adjuntas que le parezcan sospechosas, capture usted mismo la dirección en su navegador verificando que el prefijo sea siempre [https](https://www.banamex.com) (con la S de seguridad, por ejemplo en: <https://www.banamex.com>, <https://bodega.banamex.com.mx>).
- Informe de inmediato al Banco de la recepción de cualquier correo sospechoso a la dirección giso@citibanamex.com
- Use las herramientas anti-intrusos de un proveedor confiable de Internet.
- No descargue programas o archivos de origen desconocido, ya sea desde un sitio en Internet o desde un correo electrónico no solicitado que lo invite a hacerlo.
- Acceda siempre desde computadoras seguras, realice sus operaciones financieras y acceda a servicios personales (correo electrónico, redes sociales, entre otros) desde su computadora personal o la de su trabajo.
- Suscríbase a Notificaciones Citibanamex y reciba sin costo la información en su correo electrónico y/o teléfono celular cada vez que realice cualquier movimiento en sus cuentas.

Le sugerimos visitar nuestro centro de información https://www.banamex.com/seguridad_bancanet/index.htm en donde podrá obtener mayor detalle sobre tipos de ataques, noticias y tips de seguridad.

Si requiere más información, por favor comuníquese a:

Corporativo

Llamadas nacionales: 2226 2484
 Llamadas internacionales:
 01 52 833 794 0466
 De lunes a viernes de 08:00 a 21:00 horas
citiserivice.mexico@citibanamex.com

Empresarial y Gobierno

Ciudad de México: 2226 1111
 Otra ciudad del país: 01 800 111 1122
 EUA y Canadá 1 855 295 7093
 De lunes a sábado de 07:00 a 21:00 horas
resuelve@citibanamex.com

Pequeña y Mediana Empresa (PyME)

Ciudad de México: 1226 8067
 Otra ciudad del país: 01 800 111 2020
 De lunes a sábado de 07:00 a 21:00 horas,
 domingos de 09:00 a 16:30 horas
resolvepymes@citibanamex.com

Agradecemos su atención y nos reiteramos a su servicio.

Atentamente,
 Banco Nacional de México, S.A.,
 integrante del Grupo Financiero Banamex.

Glosario de Abreviaturas

IER	PRIMER	EDO	ESTADO	PROM	PROMEDIO
A@O	AÑO	EDO DE CTA	ESTADO DE CUENTA	PTOS	PUNTOS
ANL	ANUALIDAD	EFE/EFFECTIV/EFVO	EFFECTIVO	PYME	PAQUETE PYME
ATM	AUTOMATIC TELLER MACHINE	ELEC/ELECTR	ELECTRONICA	R1	MONTO DE 0 A 30 MIL
AUD/AUDIOMAT	AUDIOMATICO	EMP	EMPRESARIAL	R2	MONTO DE 30 MIL A 50 MIL
AUD E	AUDIOMATICO EMPRESARIAL	ESP	ESPECIAL	R3	MONTO DE 50 MIL EN ADELANTE
AUT	AUTOMATICA/AUTORIZACION	EXI	EXITOSA	REACTIV	REACTIVACION
B PER	BANCANET PERSONAL	EXIT	EXITOSO	REC	RECEPCION
B PRF	BANCANET PROFESIONAL	EXT	EXTRANJERO	RECH	RECHAZADO(A)
BANAMEX	BANCO NACIONAL DE MEXICO	F/PLAZA	FUERA DE PLAZA	REEMB	REEMBOLSO
BANC	BANCOS	FID	FIDUCIARIO	REF	REFERENCIA
BCA	BANCA	FINS	FONDOS INSUFICIENTES	REND	RENDIMIENTOS
BCDIR	BANCANET DIRECTO	FIRME/PZA	FIRME PLAZA	REP/REPOS	REPOSICION
BCNET	BANCANET EMPRESARIAL	FOR	FORANEO	REPOSIC	REPOSICION
BCOS	BANCOS	GAT	GANANCIA ANUAL TOTAL	RESP	RESPALDO
BENEF	BENEFICIARIO	GEN	GENERACION	RET	RETIROS
BESE	BANAMEX EN SU EMPRESA	GOLD2	HORIZONTE BALANCEADOS 2	REV	REVOCAION
BMX/BNM	BANCO NACIONAL DE MEXICO	GRACI	GRACIAS	RFC	REGISTRO FEDERAL DE CONTRIBUYENTES
BNE	BANCANET EMPRESARIAL	GTOS	GASTOS	S.A.R.	SISTEMA ADMINISTRACION RETIRO
BNET	BANCA NET PERSONAL	HZMDMAS	HORIZONTE BANAMEX UNO	SAT	SISTEMA ADMINISTRACION TRIBUTARIA
BONIF	BONIFICACION	HORIZONT	FONDO DE DINERO IBANAMEX	S.B.C.	SALVO BUEN COBRO
C	CAJERO	HORZNT+	HORIZONTE PLUS	S/FON	SIN FONDOS
CH/CHQ	CHEQUE	HZDIA	HORIZONTE BANAMEX DOS	S/FONDOS	SIN FONDOS
C FONDOS	CONCENTRACION FONDOS	IDE	IMPUESTO DEPOSITO EFECTIVO	SA	SOCIEDAD ANONIMA
C/COPIA	CON COPIA	IMP	IMPUESTOS	SA DE CV	SOCIEDAD ANONIMA DE CAPITAL VARIABLE
C/TARJ- C/TARJETA	CON TARJETA	IMP.MN	IMPORTE MONEDA NACIONAL	SC	SOCIEDAD CIVIL
CAJ	CAJERO	IMP.ME	IMPORTE MONEDA EXTRANJERA	SDO	SALDO
CBC	CUENTA BALANCE CERO	IMPTE	IMPORTE	SEC	SECUENCIA
CCB	CALIFORNIA COMMERCE BANK	IN FA/INT FALL	INTENTOS FALLIDOS	SEGBANAMEX	SEGUROS BANAMEX
CEDES	CERTIFICADO DE DEPOSITO	INCUMPL	INCUMPLIMIENTO	SER	SERVICIO
CERTIF	CERTIFICADO	INT	INTERES	SER BCA ELEC	SERVICIO BANCA ELECTRONICA
CF	CONCENTRACION FONDOS	INTB	INTERBANCARIO	SERV	SERVICIO/SERVICIOS
CGO	CARGO	INTBCO/INTERBAN	INTERBANCARIO	SOBREG	SOBREGIRO
CH. DEV S/FONDOS	CHEQUE DEVUELTO SIN FONDOS	INST	INSTITUCIONES	SOFOM	SOCIEDAD FINANCIERA OBJETO MULTIPLE
CITI	CITIDIRECT	INTS	INTERESES	SPEI	SERVICIOS PAGOS ELECTRONICOS INTERBANCARIOS
CM	CUENTA MAESTRA	INV/INVS	INVERSION/INVERSIONES	SPEUA	SISTEMA PAGOS ELECTRONICOS USO AMPLIADO
COM	COMISION	ISR	IMPUESTO SOBRE LA RENTA	SUC	SUCURSAL
COM. CH S/FONDOS	COMISION CHEQUE SIN FONDOS	IVA	IMPUESTO VALOR AGREGADO	T	TARJETA
COMIS/COMS	COMISION	L.C.	LINEA DE CREDITO	T Y CH	TARJETA Y CHEQUERA
CONCENT	CONCENTRADORA	M DIA	MISMO DIA	T.D.	TARJETA DEBITO
CONSULT / CONS	CONSULTA (S)	M.N.	MONEDA NACIONAL	TAR/TARJ	TARJETA
CP	CAJERO PERMANENTE	MA/MAGNE	MAGNETICO	TB	TARJETAS BANAMEX
CR	CENTRO REPARTO	MED	MEDIO	TC	TARJETA DE CREDITO
CTA	CUENTA	MEN	MENSUALIDAD	TC	TIPO DE CAMBIO
CTA. M.	CUENTA MAESTRA	MENS	MENSUAL	T. GRA	TASA GRAVABLE
CTAS	CUENTAS	MOD	MODALIDAD	T. EXE	TASA EXENTA
CTO	CONTRATO	MOV	MOVIMIENTO	TEF	TRANSFERENCIA ELECTRONICA DE PAGOS
CTRO	CENTRO	MOVS/MOVTOS	MOVIMIENTOS	TERC	TERCEROS
CRED	CREDITO	NEG	NEGOCIO RECEPTOR DE PAGOS	TRAS	TRASPASO
CUE	CUENTA	NET	BANCANET	TPV	TERMINAL PLUNTO DE VENTA
CVE	CLAVE	No.	NUMERO	TXN	TRANSACCION
DEB/DEBIT	DEBITO	No. INV.	NUMERO DE INVERSION	UDI'S	UNIDADES DE INVERSION
DEP	DEPOSITO	No. SUC.	NUMERO DE SUCURSAL	VENTAN	VENTANILLA
DEP P/DISPOSICION	DEPOSITO POR DISPOSICION	NOMI	NOMINA BANAMEX	VTO	VENCIMIENTO
DEVOL	DEVOLUCION	OPER	OPERACION	X	POR
DEVUEL	DEVUELTO	PAGOS	PAGOS INTERBANCARIOS		
DF	DISTRITO FEDERAL	PAO	PAQUETE		
DIGIT	DIGITEM	PDTES	PENDIENTES		
DISP/DIS	DISPOSICION	PEMEX	PETROLEOS MEXICANOS		
DLS/DLLS	DOLARES	PEND/PENDIENT	PENDIENTE		
DOC	DOCUMENTO	PERM	PERMANENTE		
DOM	DOMICILIACION	PREV AUT	PREVENCION AUTOMATICA		
DOT	DOTACION	PROG	PROGRAMADO		

La información aquí contenida forma parte integrante del Estado de Cuenta.

El Banco Nacional de México

 Suc. 110 C.F. GUADALAJARA JAL
 AVE. JUAREZ 237
 CENTRO M

0000093

MUNICIPIO DE GUADALAJARA
 MIGUEL BLANCO 901
 CENTRO CHM
 44100 GUADALAJARA, JALISCO C.R.44101

CUENTA PRODUCTIVA MONEDA NACIONAL	
GAT Nominal antes de impuestos	No Aplica
GAT Real antes de impuestos	No Aplica
Interés Aplicable o Rendimientos	\$3,660.79
Comisiones efectivamente cobradas	\$0.00
La GAT real es el rendimiento que obtendría después de descontar la inflación estimada	

La fecha de corte es la indicada después de la leyenda "ESTADO DE CUENTA AL".
 Salvo que expresamente se determine otra moneda, todas las cifras contenidas
 en el estado de cuenta se encuentran denominadas en Pesos Moneda Nacional.

Su estado de cuenta contiene información de los siguientes productos y servicios:

RESUMEN GENERAL

PRODUCTO/SERVICIO	CONTRATO	SALDO ANTERIOR	SALDO AL 31/AGO/2018
Cuenta Productiva Moneda Nacional	XXXXXXXXXX 1460	\$4,515,165.76	\$4,826,033.11
CLABE Interbancaria	XXXXXXXXXX 6732		
Transferencia Electrónica de Fondos	XXXXXXXXXX 6282		

CUENTA PRODUCTIVA MONEDA NACIONAL
RESUMEN DEL: 01/AGO/2018 AL 31/AGO/2018

CONTRATO XXXXXXXXXX 1460	
Saldo Anterior	\$4,515,165.76
(+) 44 Depósitos	\$200,094,414.24
(-) 546 Retiros	\$199,783,546.89
SALDO AL 31 DE AGOSTO DE 2018	\$4,826,033.11

Saldo Promedio	\$3,927,602.30
Días Transcurridos	31
Tasa Bruta	1.08%
(Expresada en términos anuales)	
Tasa Neta	1.08%
(Expresada en términos anuales)	
Impuesto Retenido	\$0.00
Intereses Pagados	\$3,660.79
Cheques Girados	241
Cheques Exentos	241

RESUMEN POR MEDIOS DE ACCESO

Cheques XXXXXXXXXX 0673	RETIROS	DEPOSITOS
	\$199,783,546.89	\$200,094,414.24

DETALLE DE OPERACIONES

FECHA	CONCEPTO	RETIROS	DEPOSITOS	SALDO
	SALDO ANTERIOR			4,515,165.76
01 AGO	COBRO DE CHEQUE NUMERO 10872			
	CAJA 0054 AUT 00000000			
	HORA 02:00 SUC 0432	20,822.00		
	REF 000006100673 072 0144710 0000			
	0000010 0000 04320501			
01 AGO	COBRO DE CHEQUE NUMERO 10985			
	CAJA 0054 AUT 00000000			

DETALLE DE OPERACIONES

FECHA	CONCEPTO	RETIROS	DEPOSITOS	SALDO
	HORA 02:00 SUC 0432	5,944.65		
	REF 000006100673 012 0010371 7370			
	0000000 0000 04320501			
01 AGO	COBRO DE CHEQUE NUMERO 11008			
	CAJA 0054 AUT 00000000			
	HORA 02:00 SUC 0432	6,000.00		
	REF 000006100673 012 0010613 5500			
	0000000 0000 04320501			
01 AGO	COBRO DE CHEQUE NUMERO 10937			
	CAJA 0054 AUT 00000000			
	HORA 02:01 SUC 0432	83,937.08		
	REF 000006100673 012 0045617 0720			
	0068917 0720 04320504			
01 AGO	COBRO DE CHEQUE NUMERO 10519			
	SUC 4473			
	CAJA 0003 AUT 06027636 HORA 09:37	40,000.00		
01 AGO	COBRO DE CHEQUE NUMERO 10485			
	SUC 4138			
	CAJA 0001 AUT 05536472 HORA 09:44	40,000.00		
01 AGO	COBRO DE CHEQUE NUMERO 10517			
	SUC 4138			
	CAJA 0003 AUT 06027571 HORA 10:12	40,000.00		
01 AGO	PAGO A TERCEROS 8700531997 AUT			
	60116 SER BCA ELEC.			
	000000000000			
	CAJA 0062 AUT 00000000			
	HORA 11:07 SUC 0519	287,995.15		
01 AGO	PAGO A TERCEROS 8700531997 AUT			
	61572 SER BCA ELEC.			
	000000000000			
	CAJA 0062 AUT 00000000			
	HORA 11:11 SUC 0519	12,295.00		
01 AGO	COBRO DE CHEQUE NUMERO 10516			
	SUC 4292			
	CAJA 0003 AUT 03698769 HORA 11:37	40,000.00		
01 AGO	COBRO DE CHEQUE NUMERO 10561			
	SUC 0215			
	CAJA 0002 AUT 05823013 HORA 12:00	40,000.00		
01 AGO	COBRO DE CHEQUE NUMERO 10645			
	SUC 9604			
	CAJA 0005 AUT 05871824 HORA 12:02	40,000.00		
01 AGO	COBRO DE CHEQUE NUMERO 10501			
	SUC 4292			
	CAJA 0003 AUT 03698769 HORA 12:33	40,000.00		
01 AGO	COBRO DE CHEQUE NUMERO 10539			
	SUC 7131			
	CAJA 0004 AUT 05979293 HORA 12:38	40,000.00		
01 AGO	COBRO DE CHEQUE NUMERO 10499			
	SUC 0110			
	CAJA 0003 AUT 03640132 HORA 13:03	40,000.00		
01 AGO	COBRO DE CHEQUE NUMERO 11059			
	SUC 0214			
	CAJA 0001 AUT 05960908 HORA 13:32	16,800.00		
01 AGO	COBRO DE CHEQUE NUMERO 10488			
	SUC 7434			
	CAJA 0003 AUT 05695198 HORA 14:02	40,000.00		
01 AGO	COBRO DE CHEQUE NUMERO 10487			
	SUC 5195			
	CAJA 0003 AUT 05759196 HORA 15:04	40,000.00		
01 AGO	PAGO A TERCEROS REF.			
	0018080100166795 PAGO CH 10844			

DETALLE DE OPERACIONES

FECHA	CONCEPTO	RETIROS	DEPOSITOS	SALDO
	GERTHURS AL BENEF GERTHUR S SA			
	DE CV SU REF.0000010818 PAGO			
	CH 10844 GERTHURS			
	000000000000000075165			
	CAJA 0062 AUT 00000000			
	HORA 16:01 SUC 0519	234,350.00		
01 AGO	PAGO INTERBANCARIO A AFIRME AL			
	BENEF. VALES FUSION SA DE CV			
	(DATO NO VERIFICADO POR ESTA			
	INSTITUCION) CTA.BENEFICIARIO			
	062320001531132546 CLAVE			
	RASTREO 085901688814321380			
	REF. 0010818 PAGO CH 10848			
	VALES FUSION MISMO DIA			
	CAJA 0062 AUT 00000000			
	HORA 16:07 SUC 0519	1,009,468.43		
01 AGO	PAGO INTERBANCARIO A			
	BANORTE/IXE AL BENEF. MARCA			
	GASOLINAS SA DE CV (DATO NO			
	VERIFICADO POR ESTA			
	INSTITUCION) CTA.BENEFICIARIO			
	072320005096951452 CLAVE			
	RASTREO 085901697654321385			
	REF. 0010818 PAGO CH 10849			
	MARCA GASOLINAS MISMO DIA			
	CAJA 0062 AUT 00000000			
	HORA 16:10 SUC 0519	664,345.89		
01 AGO	PAGO RECIBIDO DE BANORTE/IXE			
	POR ORDEN DE MUNICIPIO DE			
	GUADALAJARA CTA.ORDENANTE			
	AMF/01302 REF.0010818			
	TRASPASO CUBRIR CH ELE			
	BANAMEX 01 AGO RASTREO:			
	AMF/01302 REF.0010818			
	CAJA 0078 AUT 00000000			
	HORA 16:11 SUC 0859		2,308,454.47	4,041,662.03
02 AGO	COBRO DE CHEQUE NUMERO 10548			
	CAJA 0054 AUT 00000000			
	HORA 02:13 SUC 0432	40,000.00		
	REF 000006100673 014 0139127 1590			
	0000017 1590 04320501			
02 AGO	COBRO DE CHEQUE NUMERO 10494			
	CAJA 0054 AUT 00000000			
	HORA 02:13 SUC 0432	40,000.00		
	REF 000006100673 014 0135866 8330			
	0000016 8330 04320501			
02 AGO	COBRO DE CHEQUE NUMERO 10523			
	CAJA 0054 AUT 00000000			
	HORA 02:13 SUC 0432	40,000.00		
	REF 000006100673 044 0147470 0020			
	1001910 1020 04320501			
02 AGO	COBRO DE CHEQUE NUMERO 10515			
	CAJA 0054 AUT 00000000			
	HORA 02:13 SUC 0432	40,000.00		
	REF 000006100673 044 0147100 0020			
	1000110 1020 04320501			
02 AGO	COBRO DE CHEQUE NUMERO 10502			
	CAJA 0054 AUT 00000000			
	HORA 02:13 SUC 0432	40,000.00		
	REF 000006100673 072 0153890 0000			

MUNICIPIO DE GUADALAJARA
DETALLE DE OPERACIONES

FECHA	CONCEPTO	RETIROS	DEPOSITOS	SALDO
	0000010 0000 04320501			
02 AGO	COBRO DE CHEQUE NUMERO 10490			
	CAJA 0054 AUT 00000000			
	HORA 02:13 SUC 0432	40,000.00		
	REF 000006100673 012 0059784 5340			
	0105214 5340 04320501			
02 AGO	COBRO DE CHEQUE NUMERO 10560			
	CAJA 0054 AUT 00000000			
	HORA 02:13 SUC 0432	40,000.00		
	REF 000006100673 012 0053505 5970			
	0040915 5970 04320501			
02 AGO	COBRO DE CHEQUE NUMERO 10518			
	CAJA 0054 AUT 00000000			
	HORA 02:14 SUC 0432	40,000.00		
	REF 000006100673 012 0059644 4230			
	0104414 4230 04320501			
02 AGO	COBRO DE CHEQUE NUMERO 10486			
	CAJA 0054 AUT 00000000			
	HORA 02:14 SUC 0432	40,000.00		
	REF 000006100673 012 0059924 7730			
	0107014 7730 04320501			
02 AGO	COBRO DE CHEQUE NUMERO 10559			
	CAJA 0054 AUT 00000000			
	HORA 02:14 SUC 0432	40,000.00		
	REF 000006100673 014 0119954 6670			
	0000024 6670 04320504			
02 AGO	COBRO DE CHEQUE NUMERO 10554			
	CAJA 0054 AUT 00000000			
	HORA 02:14 SUC 0432	40,000.00		
	REF 000006100673 014 0120004 6720			
	0000024 6720 04320504			
02 AGO	COBRO DE CHEQUE NUMERO 7653			
	CAJA 0054 AUT 00000000			
	HORA 02:14 SUC 0432	120,884.00		
	REF 000006100673 036 0128380 0134			
	0100010 0130 04320504			
02 AGO	COBRO DE CHEQUE NUMERO 10606			
	CAJA 0054 AUT 00000000			
	HORA 02:14 SUC 0432	40,000.00		
	REF 000006100673 060 0129930 0000			
	1070020 0010 04320504			
02 AGO	COBRO DE CHEQUE NUMERO 10540			
	SUC 4308			
	CAJA 0004 AUT 05735149 HORA 09:52	40,000.00		
02 AGO	COBRO DE CHEQUE NUMERO 10521			
	SUC 4228			
	CAJA 0002 AUT 05842719 HORA 10:50	40,000.00		
02 AGO	COBRO DE CHEQUE NUMERO 10995			
	SUC 4893			
	CAJA 0055 AUT 00000000 HORA 11:39	75,000.00		
02 AGO	PAGO INTERBANCARIO A			
	BANORTE/IXE AL BENEF.			
	EMPRESARIAL YIREH SA DE CV			
	(DATO NO VERIFICADO POR ESTA			
	INSTITUCION) CTA.BENEFICIARIO			
	072320004991551246 CLAVE			
	RASTREO 085900648534321482			
	REF. 0020818 PAGO CH 10847			
	EMPRESARIAL YIREH MISMO DIA			
	CAJA 0062 AUT 00000000			
	HORA 11:45 SUC 0519	100,000.00		

MUNICIPIO DE GUADALAJARA
DETALLE DE OPERACIONES

FECHA	CONCEPTO	RETIROS	DEPOSITOS	SALDO
02 AGO	COBRO DE CHEQUE NUMERO 11062 SUC 0110 CAJA 0003 AUT 03640132 HORA 12:19	4,000.00		
02 AGO	COBRO DE CHEQUE NUMERO 11073 SUC 0301 CAJA 0002 AUT 05648149 HORA 14:29	29,389.81		
02 AGO	PAGO A TERCEROS REF. 0018080200132153 PAGO CH 10858 SANCHEZ T MONICA AL BENEF MONICA EUGENIA,SANCHEZ/TORRES SU REF.0000020818 PAGO CH 10858 SANCHEZ T MONICA 00000000000002899012 CAJA 0062 AUT 00000000 HORA 14:39 SUC 0519	21,358.00		
02 AGO	PAGO INTERBANCARIO A BBVA BANCOMER AL BENEF. SUPER 100 E CODIS ZAPOPAN SC DE RL DE CV (DATO NO VERIFICADO POR ESTA INSTITUCION) CTA.BENEFICIARIO 012320001539041728 CLAVE RASTREO 085901341964321482 REF. 0020818 PAGO CH 10857 SUPER 100 E CODIS ZAP MISMO DIA CAJA 0062 AUT 00000000 HORA 14:45 SUC 0519	8,588.40		
02 AGO	PAGO INTERBANCARIO A BAJIO AL BENEF. ALDO EMILIO,SANCHEZ/HERNANDEZ (DATO NO VERIFICADO POR ESTA INSTITUCION) CTA.BENEFICIARIO 030320640275401010 CLAVE RASTREO 085901363594321480 REF. 0020818 PAGO CH 10856 SANCHEZ HDEZ ALDO EMILIO MISMO DIA CAJA 0062 AUT 00000000 HORA 14:51 SUC 0519	10,846.00		
02 AGO	PAGO RECIBIDO DE BANORTE/IXE POR ORDEN DE MUNICIPIO DE GUADALAJARA CTA.ORDENANTE 1302 REF.0020818 TRASPASO CUBRIR CH ELEC BANAMEX 02 AGOST RASTREO: 8142 CAJA 0078 AUT 00000000 HORA 15:08 SUC 0859		2,954,112.09	
02 AGO	PAGO A TERCEROS REF. 0018080200142073 PAGO CH 10855 SERV C TRANSCAR AL BENEF SERVICIOS DE CARGA TRANSCAR SA DE CV SU REF.0000020818 PAGO CH 10855 SERV C TRANSCAR 00000000000005397751 CAJA 0062 AUT 00000000 HORA 15:09 SUC 0519	148,978.80		
02 AGO	PAGO A TERCEROS REF. 0018080200143688 PAGO CH 10853 INST MPAL ATEN J AL BENEF			

DETALLE DE OPERACIONES

FECHA	CONCEPTO	RETIROS	DEPOSITOS	SALDO
	INSTITUTO MUNICIPAL DE ATENCION A LA JUVENTUD SU REF.0000020818 PAGO CH 10853			
	INST MPAL ATEN J 00000000000002242011			
	CAJA 0062 AUT 00000000			
	HORA 15:15 SUC 0519	306,250.00		
02 AGO	PAGO INTERBANCARIO A BANORTE/IXE AL BENEF. CUFRA INGENIERIA SA DE CV (DATO NO VERIFICADO POR ESTA INSTITUCION) CTA.BENEFICIARIO 072320004112704762 CLAVE RASTREO 085901445404321481			
	REF. 0020818 PAGO CH 10850 CUFRA INGENIERIA MISMO DIA			
	CAJA 0062 AUT 00000000			
	HORA 15:18 SUC 0519	479,794.92		
02 AGO	PAGO A TERCEROS REF. 0018080200145633 PAGO CH 10852			
	SERV C TRANSCAR AL BENEF SERVICIOS DE CARGA TRANSCAR SA DE CV SU REF.0000020818 PAGO CH 10852 SERV C TRANSCAR 00000000000005397751			
	CAJA 0062 AUT 00000000			
	HORA 15:21 SUC 0519	703,743.00		
02 AGO	PAGO INTERBANCARIO A BANORTE/IXE AL BENEF. SEITON DE MEXICO SA DE CV (DATO NO VERIFICADO POR ESTA INSTITUCION) CTA.BENEFICIARIO 072320006430166132 CLAVE RASTREO 085901466684321481			
	REF. 0020818 PAGO CH 10854 SEITON DE MEXICO MISMO DIA			
	CAJA 0062 AUT 00000000			
	HORA 15:24 SUC 0519	1,274,552.97		
02 AGO	TRASPASO REF 1105380077 AUT. 48112 SER BCA ELEC.			
	CAJA 0062 AUT 00000000			
	HORA 15:29 SUC 0519		734,345.89	
02 AGO	PAGO INTERBANCARIO A BBVA BANCOMER AL BENEF. INGENIERIA MECANICA ELECTRICA SA DE CV (DATO NO VERIFICADO POR ESTA INSTITUCION) CTA.BENEFICIARIO 012320001525674662 CLAVE RASTREO 085901496294321480			
	REF. 0020818 PAGO CH 10860 ING MECANICA ELECTRICA MISMO DIA			
	CAJA 0062 AUT 00000000			
	HORA 15:33 SUC 0519	59,043.23		
02 AGO	TRASPASO REF 1105380077 AUT. 50379 SER BCA ELEC.			
	CAJA 0062 AUT 00000000			
	HORA 15:36 SUC 0519		425,245.99	
02 AGO	PAGO INTERBANCARIO A BBVA BANCOMER AL BENEF. CONSTRUCTORA 5 MINAS SA DE CV			

DETALLE DE OPERACIONES

FECHA	CONCEPTO	RETIROS	DEPOSITOS	SALDO
	(DATO NO VERIFICADO POR ESTA INSTITUCION) CTA.BENEFICIARIO			
	012320001450852096 CLAVE			
	RASTREO 085901504484321487			
	REF. 0020818 PAGO CH 10861			
	CONSTRUCTORA 5 MINAS MISMO DIA			
	CAJA 0062 AUT 00000000			
	HORA 15:36 SUC 0519	34,795.26		
02 AGO	PAGO A TERCEROS REF.			
	0018080200151564 PAGO CH 10862			
	INDUSTRIAS JORME AL BENEF			
	INDUSTRIAS JORMER SA DE CV SU			
	REF.0000020818 PAGO CH 10862			
	INDUSTRIAS JORME			
	00000000000001896293			
	CAJA 0062 AUT 00000000			
	HORA 15:39 SUC 0519	367,900.90		3,850,240.71
03 AGO	COBRO DE CHEQUE NUMERO 10493			
	CAJA 0054 AUT 00000000			
	HORA 02:03 SUC 0432	40,000.00		
	REF 000006100673 014 0135906 5590			
	0000016 5590 04320501			
03 AGO	COBRO DE CHEQUE NUMERO 10538			
	CAJA 0054 AUT 00000000			
	HORA 02:03 SUC 0432	40,000.00		
	REF 000006100673 044 0147360 0010			
	1001110 1010 04320501			
03 AGO	COBRO DE CHEQUE NUMERO 11066			
	CAJA 0054 AUT 00000000			
	HORA 02:03 SUC 0432	1,251.45		
	REF 000006100673 072 0150260 0000			
	0000000 0000 04320501			
03 AGO	COBRO DE CHEQUE NUMERO 10999			
	CAJA 0054 AUT 00000000			
	HORA 02:03 SUC 0432	1,044.91		
	REF 000006100673 072 0150140 0000			
	0000000 0000 04320501			
03 AGO	COBRO DE CHEQUE NUMERO 10503			
	CAJA 0054 AUT 00000000			
	HORA 02:03 SUC 0432	40,000.00		
	REF 000006100673 012 0057593 6870			
	0102713 6870 04320501			
03 AGO	COBRO DE CHEQUE NUMERO 10500			
	CAJA 0054 AUT 00000000			
	HORA 02:04 SUC 0432	40,000.00		
	REF 000006100673 012 0050413 9310			
	0100413 9310 04320504			
03 AGO	PAGO INTERBANCARIO A BAJIO AL			
	BENEF. ARQUITECTURA E			
	INGENIERIA ARINCO SA DE CV			
	(DATO NO VERIFICADO POR ESTA INSTITUCION) CTA.BENEFICIARIO			
	030320900008716609 CLAVE			
	RASTREO 085900265114321585			
	REF. 0030818 PAGO CH 10863			
	ARQ E ING ARINCO MISMO DIA			
	CAJA 0062 AUT 00000000			
	HORA 09:28 SUC 0519	76,244.06		
03 AGO	PAGO INTERBANCARIO A BAJIO AL			
	BENEF. ARQUITECTURA E			
	INGENIERIA ARINCO SA DE CV			

DETALLE DE OPERACIONES

FECHA	CONCEPTO	RETIROS	DEPOSITOS	SALDO
	(DATO NO VERIFICADO POR ESTA INSTITUCION) CTA.BENEFICIARIO			
	030320900008716609 CLAVE			
	RASTREO 085900299934321582			
	REF. 0030818 PAGO CH 10859			
	ARQ E ING ARINCO MISMO DIA			
	CAJA 0062 AUT 00000000			
	HORA 09:41 SUC 0519	61,927.59		
03 AGO	PAGO INTERBANCARIO A			
	BANORTE/IXE AL BENEF.			
	PLANEACION URBANA SA DE CV			
	(DATO NO VERIFICADO POR ESTA INSTITUCION) CTA.BENEFICIARIO			
	072320002060090041 CLAVE			
	RASTREO 085900321894321588			
	REF. 0030818 PAGO CH 10864			
	PLANEACION URBANA MISMO DIA			
	CAJA 0062 AUT 00000000			
	HORA 09:49 SUC 0519	134,434.85		
03 AGO	COBRO DE CHEQUE NUMERO 11002			
	SUC 4576			
	CAJA 0002 AUT 01092863 HORA 11:55	16,981.00		
03 AGO	COBRO DE CHEQUE NUMERO 11075			
	SUC 0110			
	CAJA 0002 AUT 05350166 HORA 13:08	9,628.00		
03 AGO	COBRO DE CHEQUE NUMERO 10988			
	SUC 0943			
	CAJA 0001 AUT 05601185 HORA 13:36	7,485.94		
03 AGO	COBRO DE CHEQUE NUMERO 11070			
	SUC 0943			
	CAJA 0001 AUT 05601185 HORA 13:36	3,507.20		
03 AGO	COBRO DE CHEQUE NUMERO 10491			
	SUC 0380			
	CAJA 0002 AUT 05903637 HORA 13:57	40,000.00		
03 AGO	PAGO RECIBIDO DE SANTANDER POR			
	ORDEN DE MUNICIPIO DE			
	GUADALAJARA CTA.ORDENANTE			
	2987 REF.0030818			
	TRASPASO CUBRIR CH ELEC			
	BANAMEX 03 AGOS RASTREO:			
	2018080340014 TCT0000450323220			
	CAJA 0078 AUT 00000000			
	HORA 14:55 SUC 0859		17,642,100.70	
03 AGO	PAGO INTERBANCARIO A BAJIO AL			
	BENEF. INST MPAL DE LA			
	VIVIENDA DE GDL (DATO NO			
	VERIFICADO POR ESTA			
	INSTITUCION) CTA.BENEFICIARIO			
	030320634215802012 CLAVE			
	RASTREO 085901862964321589			
	REF. 0030818 PAGO CH 10865			
	INST MPAL DE LA VIVENDA GD			
	MISMO DIA			
	CAJA 0062 AUT 00000000			
	HORA 15:19 SUC 0519	409,000.00		
03 AGO	PAGO INTERBANCARIO A BAJIO AL			
	BENEF. INST MPAL DE LA			
	VIVIENDA DE GDL (DATO NO			
	VERIFICADO POR ESTA			
	INSTITUCION) CTA.BENEFICIARIO			

DETALLE DE OPERACIONES

FECHA	CONCEPTO	RETIROS	DEPOSITOS	SALDO
	030320634215802012 CLAVE			
	RASTREO 085901976944321580			
	REF. 0030818 PAGO CH 10866			
	INST MPAL DE LA VIVIENDA MISMO			
	DIA			
	CAJA 0062 AUT 00000000			
	HORA 15:44 SUC 0519	409,000.00		
03 AGO	PAGO INTERBANCARIO A BAJIO AL			
	BENEF. INST MPAL DE LA			
	VIVIENDA DE GDL (DATO NO			
	VERIFICADO POR ESTA			
	INSTITUCION) CTA.BENEFICIARIO			
	030320634215802012 CLAVE			
	RASTREO 085901989314321583			
	REF. 0030818 PAGO CH 10867			
	INT MPAL DE LA VIVIENDA MISMO			
	DIA			
	CAJA 0062 AUT 00000000			
	HORA 15:47 SUC 0519	409,000.00		
03 AGO	PAGO INTERBANCARIO A BAJIO AL			
	BENEF. INST MPAL DE LA			
	VIVIENDA DE GDL (DATO NO			
	VERIFICADO POR ESTA			
	INSTITUCION) CTA.BENEFICIARIO			
	030320634215802012 CLAVE			
	RASTREO 085902003674321582			
	REF. 0030818 PAGO CH 10868			
	INST MPAL DE LA VIVENDA MISMO			
	DIA			
	CAJA 0062 AUT 00000000			
	HORA 15:50 SUC 0519	409,000.00		
03 AGO	PAGO INTERBANCARIO A BAJIO AL			
	BENEF. PROVEEDOR DE INSUMOS			
	PARA LA CONSTRUCCION (DATO NO			
	VERIFICADO POR ESTA			
	INSTITUCION) CTA.BENEFICIARIO			
	030320291520502013 CLAVE			
	RASTREO 085902017454321581			
	REF. 0030818 PAGO CH 10869			
	PROVEEDOR DE INSUMOS CONST			
	MISMO DIA			
	CAJA 0062 AUT 00000000			
	HORA 15:53 SUC 0519	114,290.30		
03 AGO	PAGO INTERBANCARIO A BAJIO AL			
	BENEF. PROVEEDOR DE INSUMOS			
	PARA LA CONSTRUCCION (DATO NO			
	VERIFICADO POR ESTA			
	INSTITUCION) CTA.BENEFICIARIO			
	030320291520502013 CLAVE			
	RASTREO 085902031534321588			
	REF. 0030818 PAGO CH 10870			
	PROV DE INSUMOS PARA CONST			
	MISMO DIA			
	CAJA 0062 AUT 00000000			
	HORA 15:57 SUC 0519	115,076.91		
03 AGO	COBRO DE CHEQUE NUMERO 11061			
	SUC 0214			
	CAJA 0002 AUT 06022464 HORA 16:01	5,987.65		
03 AGO	PAGO INTERBANCARIO A INBURSA			
	AL BENEF. SEGUROS INBURSA SA			
	DE CV (DATO NO VERIFICADO POR			

DETALLE DE OPERACIONES

FECHA	CONCEPTO	RETIROS	DEPOSITOS	SALDO
	ESTA INSTITUCION)			
	CTA.BENEFICIARIO			
	036180500079200351 CLAVE			
	RASTREO 085902060374321587			
	REF. 0030818 PAGO CH 10871			
	SEGUROS INBURSA SA MISMO DIA			
	CAJA 0062 AUT 00000000			
	HORA 16:03 SUC 0519	66,053.68		
03 AGO	PAGO INTERBANCARIO A INBURSA			
	AL BENEF. SEGUROS INBURSA SA			
	DE CV (DATO NO VERIFICADO POR			
	ESTA INSTITUCION)			
	CTA.BENEFICIARIO			
	036180500079200351 CLAVE			
	RASTREO 085902073714321588			
	REF. 0030818 PAGO CH 10872			
	SEGUROS INBURSA MISMO DIA			
	CAJA 0062 AUT 00000000			
	HORA 16:06 SUC 0519	23,939.27		
03 AGO	PAGO INTERBANCARIO A INBURSA			
	AL BENEF. SEGUROS INBURSA SA			
	DE CV (DATO NO VERIFICADO POR			
	ESTA INSTITUCION)			
	CTA.BENEFICIARIO			
	036180500079200351 CLAVE			
	RASTREO 085902087994321581			
	REF. 0030818 PAGO CH 10873			
	SEGUROS INBURSA MISMO DIA			
	CAJA 0062 AUT 00000000			
	HORA 16:09 SUC 0519	2,177.87		
03 AGO	PAGO INTERBANCARIO A			
	BANORTE/IXE AL BENEF. TRALOGIC			
	DE PUEBLA SA DE CV (DATO NO			
	VERIFICADO POR ESTA			
	INSTITUCION) CTA.BENEFICIARIO			
	072180002390117164 CLAVE			
	RASTREO 085902100624321580			
	REF. 0030818 PAGO CH 10874			
	TRALOGIC MISMO DIA			
	CAJA 0062 AUT 00000000			
	HORA 16:12 SUC 0519	1,013,010.97		
03 AGO	PAGO INTERBANCARIO A			
	BANORTE/IXE AL BENEF.			
	SOLUCIONES FISCALES Y GESTION			
	DE TRIBUTOS (DATO NO			
	VERIFICADO POR ESTA			
	INSTITUCION) CTA.BENEFICIARIO			
	072320002448552046 CLAVE			
	RASTREO 085902114444321587			
	REF. 0030818 PAGO CH 10875			
	SOL FISCALES Y GEST TRIB M			
	MISMO DIA			
	CAJA 0062 AUT 00000000			
	HORA 16:15 SUC 0519	812,942.35		
03 AGO	PAGO INTERBANCARIO A BBVA			
	BANCOMER AL BENEF.			
	INTERIORISMO CONCEPTUAL SA DE			
	CV (DATO NO VERIFICADO POR			
	ESTA INSTITUCION)			
	CTA.BENEFICIARIO			
	012320001105024056 CLAVE			

DETALLE DE OPERACIONES

FECHA	CONCEPTO	RETIROS	DEPOSITOS	SALDO
	RASTREO 085902127154321583			
	REF. 0030818 PAGO CH 10876			
	INTERIORISMO CONCEPTUAL MISMO			
	DIA			
	CAJA 0062 AUT 00000000			
	HORA 16:18 SUC 0519	374,052.58		
03 AGO	PAGO INTERBANCARIO A			
	BANORTE/IXE AL BENEF. CALZADO			
	ARIFREE SA DE CV (DATO NO			
	VERIFICADO POR ESTA			
	INSTITUCION) CTA.BENEFICIARIO			
	072320008246330736 CLAVE			
	RASTREO 085902147894321588			
	REF. 0030818 PAGO CH 10877			
	CALZADO ARIFREE MISMO DIA			
	CAJA 0062 AUT 00000000			
	HORA 16:22 SUC 0519	1,245,187.50		
03 AGO	PAGO INTERBANCARIO A BBVA			
	BANCOMER AL BENEF. MAKARA SA			
	DE CV (DATO NO VERIFICADO POR			
	ESTA INSTITUCION)			
	CTA.BENEFICIARIO			
	012320001085730936 CLAVE			
	RASTREO 085902166994321585			
	REF. 0030818 PAGO CH 10878			
	MAKARA SA DE CV MISMO DIA			
	CAJA 0062 AUT 00000000			
	HORA 16:26 SUC 0519	1,246,191.67		
03 AGO	PAGO INTERBANCARIO A			
	BANORTE/IXE AL BENEF.			
	UNIFORMES ATLANTICO SA DE CV			
	(DATO NO VERIFICADO POR ESTA			
	INSTITUCION) CTA.BENEFICIARIO			
	072320008706307982 CLAVE			
	RASTREO 085902182174321583			
	REF. 0030818 PAGO CH 10879			
	UNIFORMES ATLANTICO MISMO DIA			
	CAJA 0062 AUT 00000000			
	HORA 16:29 SUC 0519	881,620.39		
03 AGO	PAGO INTERBANCARIO A BBVA			
	BANCOMER AL BENEF. BATAS BOTAS			
	Y UNIFORMES INDUSTRIALES SA D			
	(DATO NO VERIFICADO POR ESTA			
	INSTITUCION) CTA.BENEFICIARIO			
	012320004475588135 CLAVE			
	RASTREO 085902201134321583			
	REF. 0030818 PAGO CH 10880			
	BATAS BOTAS Y UNIFORMES MISMO			
	DIA			
	CAJA 0062 AUT 00000000			
	HORA 16:33 SUC 0519	1,278,100.69		
03 AGO	PAGO A TERCEROS REF.			
	0018080300221600 PAGO CH 10881			
	RED EMPREND INNO AL BENEF RED			
	DE EMPRENDIMIENTO INNOVACION E			
	INCUBACION EMP SU			
	REF.0000030818 PAGO CH 10881			
	RED EMPREND INNO			
	00000000000005955965			
	CAJA 0062 AUT 00000000			
	HORA 16:36 SUC 0519	1,497,500.03		

DETALLE DE OPERACIONES

FECHA	CONCEPTO	RETIROS	DEPOSITOS	SALDO
03 AGO	PAGO INTERBANCARIO A BBVA BANCOMER AL BENEF. AGROTEG EQUIPOS Y HERRAMIENTAS DEL VALLE (DATO NO VERIFICADO POR ESTA INSTITUCION) CTA.BENEFICIARIO 012320001928028488 CLAVE RASTREO 085902232324321586 REF. 0030818 PAGO CH 10882 AGROTEG EQ Y HERR DEL VALL MISMO DIA CAJA 0062 AUT 00000000 HORA 16:40 SUC 0519	1,152,427.75		
03 AGO	PAGO INTERBANCARIO A BANORTE/IXE AL BENEF. REPRESENTACIONES ARINDER SC (DATO NO VERIFICADO POR ESTA INSTITUCION) CTA.BENEFICIARIO 072320006665561120 CLAVE RASTREO 085902260444321584 REF. 0030818 PAGO CH 10883 REPRESENTACIONES ARINDER MISMO DIA CAJA 0062 AUT 00000000 HORA 16:45 SUC 0519	599,351.00		
03 AGO	PAGO INTERBANCARIO A SANTANDER AL BENEF. TELEFONIA POR CABLE SA DE CV (DATO NO VERIFICADO POR ESTA INSTITUCION) CTA.BENEFICIARIO 014320655025529742 CLAVE RASTREO 085902274274321583 REF. 0030818 PAGO CH 10884 TELEFONIA POR CABLE MISMO DIA CAJA 0062 AUT 00000000 HORA 16:48 SUC 0519	500,637.83		
03 AGO	PAGO INTERBANCARIO A SANTANDER AL BENEF. TELEFONIA POR CABLE SA DE CV (DATO NO VERIFICADO POR ESTA INSTITUCION) CTA.BENEFICIARIO 014320655025529742 CLAVE RASTREO 085902288614321584 REF. 0030818 PAGO CH 10885 TELEFONIA POR CABLE MISMO DIA CAJA 0062 AUT 00000000 HORA 16:51 SUC 0519	498,922.96		
03 AGO	PAGO INTERBANCARIO A BANORTE/IXE AL BENEF. LUBRICANTES EFICIENTES SA DE CV (DATO NO VERIFICADO POR ESTA INSTITUCION) CTA.BENEFICIARIO 072320001690258940 CLAVE RASTREO 085902305574321589 REF. 0030818 PAGO CH 10886 LUBRICANTES EFICIENTES SA MISMO DIA CAJA 0062 AUT 00000000 HORA 16:54 SUC 0519	121,968.95		
03 AGO	PAGO INTERBANCARIO A BBVA			

DETALLE DE OPERACIONES

FECHA	CONCEPTO	RETIROS	DEPOSITOS	SALDO
	BANCOMER AL BENEF. CORPORACION REHOVOT SA DE CV (DATO NO VERIFICADO POR ESTA INSTITUCION) CTA.BENEFICIARIO 012320004499033802 CLAVE RASTREO 085902348014321586 REF. 0030818 PAGO CH 10890 CORPORACION REHOVOT MISMO DIA CAJA 0062 AUT 00000000 HORA 17:03 SUC 0519	181,674.57		
03 AGO	PAGO INTERBANCARIO A BANORTE/IXE AL BENEF. URBPAV SA DE CV (DATO NO VERIFICADO POR ESTA INSTITUCION) CTA.BENEFICIARIO 072320002667736818 REF. 0030818 PAGO CH 10891 URBPAV SA DE CV DIA SIGUIENTE CAJA 0062 AUT 00000000 HORA 17:06 SUC 0519	238,808.03		
03 AGO	PAGO A TERCEROS REF. 0018080300237301 PAGO CH 10892 GRUPO CONST MURO AL BENEF GRUPO CONSTRUCTOR LOS MUROS SA DE CV SU REF.0000030818 PAGO CH 10892 GRUPO CONST MURO 00000000000005642747 CAJA 0062 AUT 00000000 HORA 17:09 SUC 0519	71,618.02		
03 AGO	PAGO INTERBANCARIO A SANTANDER AL BENEF. CONSTRUCTORA CAPLA SA DE CV (DATO NO VERIFICADO POR ESTA INSTITUCION) CTA.BENEFICIARIO 014320655007421046 CLAVE RASTREO 085902384324321581 REF. 0030818 PAGO CH 10893 CONST CAPLA MISMO DIA CAJA 0062 AUT 00000000 HORA 17:11 SUC 0519	314,575.57		6,987,719.87
06 AGO	COBRO DE CHEQUE NUMERO 10489 CAJA 0054 AUT 00000000 HORA 02:00 SUC 0432 REF 000006100673 014 0141947 0190 0000017 0190 04320501	40,000.00		
06 AGO	PAGO DE SERVICIO 95673 PAGO DE IMPUESTOS REFERENCIADO S.A.T. CAJA 0062 AUT 00000000 HORA 12:55 SUC 0519	316,098.00		
06 AGO	COBRO DE CHEQUE NUMERO 11014 SUC 4472 CAJA 0002 AUT 06010806 HORA 13:20	8,144.00		
06 AGO	COBRO DE CHEQUE NUMERO 11021 SUC 4137 CAJA 0001 AUT 05906148 HORA 13:59	8,144.00		
06 AGO	COBRO DE CHEQUE NUMERO 11010 SUC 7131 CAJA 0004 AUT 05979293 HORA 14:10	25,831.41		
06 AGO	PAGO INTERBANCARIO A BANORTE/IXE AL BENEF. ARQUITECTURA Y DISENO EN			

DETALLE DE OPERACIONES

FECHA	CONCEPTO	RETIROS	DEPOSITOS	SALDO
	ARMONIA SA DE CV (DATO NO VERIFICADO POR ESTA INSTITUCION) CTA.BENEFICIARIO 072320001715778172 CLAVE RASTREO 085901319204321884 REF. 0060818 PAGO CH 10889 ARQ Y DIS EN ARMONIA MISMO DIA CAJA 0062 AUT 00000000 HORA 14:23 SUC 0519	2,655,971.81		
06 AGO	PAGO RECIBIDO DE SANTANDER POR ORDEN DE MUNICIPIO DE GUADALAJARA CTA.ORDENANTE 2987 REF.0060818 TRASPASO CUBRIR ENTREGA CH BMX VS DIAS RASTREO: 0940 CAJA 0078 AUT 00000000 HORA 14:30 SUC 0859		155,450.27	
06 AGO	COBRO DE CHEQUE NUMERO 11050 SUC 0110 CAJA 0004 AUT 05979129 HORA 14:33	8,144.00		
06 AGO	COBRO DE CHEQUE NUMERO 11053 SUC 0110 CAJA 0004 AUT 05979129 HORA 14:35	8,144.00		
06 AGO	COBRO DE CHEQUE NUMERO 11051 SUC 0110 CAJA 0004 AUT 05979129 HORA 14:36	8,144.00		
06 AGO	COBRO DE CHEQUE NUMERO 11043 SUC 0110 CAJA 0003 AUT 03640132 HORA 14:37	8,144.00		
06 AGO	COBRO DE CHEQUE NUMERO 11047 SUC 0110 CAJA 0004 AUT 05979129 HORA 14:37	8,144.00		
06 AGO	COBRO DE CHEQUE NUMERO 11052 SUC 0110 CAJA 0004 AUT 05979129 HORA 14:43	8,144.00		
06 AGO	COBRO DE CHEQUE NUMERO 11018 SUC 4472 CAJA 0001 AUT 05604826 HORA 14:48	8,144.00		
06 AGO	COBRO DE CHEQUE NUMERO 11020 SUC 4472 CAJA 0002 AUT 06010806 HORA 14:48	8,144.00		
06 AGO	TRASPASO REF 1105380077 AUT. 41220 SER BCA ELEC. CAJA 0062 AUT 00000000 HORA 14:50 SUC 0519		606,852.00	
06 AGO	COBRO DE CHEQUE NUMERO 11054 SUC 4472 CAJA 0001 AUT 05604826 HORA 14:51	8,144.00		
06 AGO	COBRO DE CHEQUE NUMERO 11042 SUC 4472 CAJA 0001 AUT 05604826 HORA 14:56	8,144.00		
06 AGO	PAGO A TERCEROS 70088187723 AUT 48313 SER BCA ELEC. 0000000000000000 CAJA 0062 AUT 00000000 HORA 15:12 SUC 0519	290,754.00		
06 AGO	COBRO DE CHEQUE NUMERO 10546 SUC 0707 CAJA 0003 AUT 05329663 HORA 15:49	40,000.00		

DETALLE DE OPERACIONES

FECHA	CONCEPTO	RETIROS	DEPOSITOS	SALDO
06 AGO	COBRO DE CHEQUE NUMERO 11037 SUC 0345 CAJA 0004 AUT 06004377 HORA 16:07	8,144.00		
06 AGO	PAGO RECIBIDO DE SANTANDER POR ORDEN DE MUNICIPIO DE GUADALAJARA CTA.ORDENANTE 2987 REF.0060818 TRASPASO CUBRIR IMPUESTOS JULIO 18 RASTREO: 2018080640014 TCT0000437490290			
	CAJA 0078 AUT 00000000 HORA 16:39 SUC 0859		35,213,746.00	
06 AGO	PAGO DE SERVICIO 179774 PAGO DE IMPUESTOS REFERENCIADO S.A.T. CAJA 0062 AUT 00000000 HORA 16:44 SUC 0519	35,213,746.00		4,275,494.92
07 AGO	COBRO DE CHEQUE NUMERO 11017 SUC 8196 CAJA 0003 AUT 05993008 HORA 09:42	8,144.00		
07 AGO	COBRO DE CHEQUE NUMERO 11030 SUC 4308 CAJA 0003 AUT 05951623 HORA 09:43	8,144.00		
07 AGO	COBRO DE CHEQUE NUMERO 11034 SUC 0110 CAJA 0004 AUT 05979129 HORA 09:59	8,144.00		
07 AGO	PAGO DE SERVICIO 56091 PAGO DE IMPUESTOS REFERENCIADO S.A.T. CAJA 0062 AUT 00000000 HORA 11:26 SUC 0519	8,066.00		
07 AGO	COBRO DE CHEQUE NUMERO 11074 SUC 4435 CAJA 0001 AUT 05781744 HORA 11:39	8,144.00		
07 AGO	COBRO DE CHEQUE NUMERO 11056 SUC 4435 CAJA 0003 AUT 05871832 HORA 11:42	8,144.00		
07 AGO	PAGO INTERBANCARIO A SANTANDER AL BENEF. MARIO EZEQUIEL,MARTIN DEL CAMPO/MAGANA (DATO NO VERIFICADO POR ESTA INSTITUCION) CTA.BENEFICIARIO 014180605615591558 CLAVE RASTREO 085900752074321987 REF. 0070818 PAGO CH 10887 MARTIN DL C MARIO E MISMO DIA CAJA 0062 AUT 00000000 HORA 12:18 SUC 0519	500,000.00		
07 AGO	COBRO DE CHEQUE NUMERO 11024 SUC 0943 CAJA 0003 AUT 03862658 HORA 13:17	8,144.00		
07 AGO	COBRO DE CHEQUE NUMERO 11040 SUC 0110 CAJA 0003 AUT 03640132 HORA 13:19	8,144.00		
07 AGO	COBRO DE CHEQUE NUMERO 11058 SUC 0345 CAJA 0004 AUT 06004377 HORA 13:59	8,144.00		
07 AGO	COBRO DE CHEQUE NUMERO 11016 SUC 0110 CAJA 0001 AUT 05677432 HORA 14:24	8,144.00		

DETALLE DE OPERACIONES

FECHA	CONCEPTO	RETIROS	DEPOSITOS	SALDO
07 AGO	COBRO DE CHEQUE NUMERO 11045 SUC 0898			
	CAJA 0001 AUT 05979005 HORA 14:25	8,144.00		
07 AGO	COBRO DE CHEQUE NUMERO 11022 SUC 0214			
	CAJA 0002 AUT 06022464 HORA 14:31	8,144.00		
07 AGO	COBRO DE CHEQUE NUMERO 11029 SUC 4138			
	CAJA 0003 AUT 06050115 HORA 14:48	8,144.00		
07 AGO	PAGO RECIBIDO DE SANTANDER POR ORDEN DE MUNICIPIO DE GUADALAJARA CTA.ORDENANTE [REDACTED] 2987 REF.0070818			
	TRASPASO CUBRIR CH ELEC BANAMEX 07 AGOST RASTREO: 2018080740014 TCT0000461391410			
	CAJA 0078 AUT 00000000 HORA 15:38 SUC 0859		3,868,524.40	
07 AGO	PAGO INTERBANCARIO A BBVA BANCOMER AL BENEF. ALTOMA INTERNACIONAL SA DE CV (DATO NO VERIFICADO POR ESTA INSTITUCION) CTA.BENEFICIARIO 012320001441531627 CLAVE RASTREO 085901482534321985 REF. 0070818 PAGO CH 10898 ALTOMA INTERNACIONAL MISMO DIA CAJA 0062 AUT 00000000 HORA 15:50 SUC 0519	569,284.50		
07 AGO	PAGO A TERCEROS 9564039 AUT 49201 SER BCA ELEC. 000000000000 CAJA 0062 AUT 00000000 HORA 15:53 SUC 0519	144,680.00		
07 AGO	PAGO A TERCEROS 9564039 AUT 49745 SER BCA ELEC. 000000000000 CAJA 0062 AUT 00000000 HORA 15:55 SUC 0519	119,100.00		
07 AGO	PAGO A TERCEROS 9564039 AUT 50189 SER BCA ELEC. 000000000000 CAJA 0062 AUT 00000000 HORA 15:57 SUC 0519	126,640.00		
07 AGO	PAGO INTERBANCARIO A BANORTE/IXE AL BENEF. TRALOGIC DE PUEBLA SA DE CV (DATO NO VERIFICADO POR ESTA INSTITUCION) CTA.BENEFICIARIO 072180002390117164 CLAVE RASTREO 085901510374321988 REF. 0070818 PAGO CH 10899 TRALOGIC DE PUEBLA MISMO DIA CAJA 0062 AUT 00000000 HORA 16:00 SUC 0519	1,013,010.97		
07 AGO	PAGO INTERBANCARIO A BBVA BANCOMER AL BENEF. AH REPRESENTACIONES SA DE CV (DATO NO VERIFICADO POR ESTA INSTITUCION) CTA.BENEFICIARIO			

DETALLE DE OPERACIONES

FECHA	CONCEPTO	RETIROS	DEPOSITOS	SALDO
	012320001066865752 CLAVE			
	RASTREO 085901520514321987			
	REF. 0070818 PAGO CH 10903			
	AH REPRESENTACIONES MISMO DIA			
	CAJA 0062 AUT 00000000			
	HORA 16:03 SUC 0519	864,245.22		
07 AGO	PAGO INTERBANCARIO A			
	BANORTE/IXE AL BENEF.			
	SOLUCIONES FISCALES Y GESTION			
	DE TRIBUTOS (DATO NO			
	VERIFICADO POR ESTA			
	INSTITUCION) CTA.BENEFICIARIO			
	072320002448552046 CLAVE			
	RASTREO 085901535204321985			
	REF. 0070818 PAGO CH 10904			
	SOLU FIS Y GEST TRI MPALES			
	MISMO DIA			
	CAJA 0062 AUT 00000000			
	HORA 16:08 SUC 0519	910,837.71		
07 AGO	PAGO INTERBANCARIO A			
	SCOTIABANK AL BENEF. COLEGIO			
	MEXICANO DE VALUADORES			
	PROFESION (DATO NO VERIFICADO			
	POR ESTA INSTITUCION)			
	CTA.BENEFICIARIO			
	044320010016091302 CLAVE			
	RASTREO 085901548794321987			
	REF. 0070818 PAGO CH 10905			
	COLEG MEX VALUA PROF EDO J			
	MISMO DIA			
	CAJA 0062 AUT 00000000			
	HORA 16:13 SUC 0519	32,480.00		
07 AGO	PAGO INTERBANCARIO A			
	SCOTIABANK AL BENEF. COLEGIO			
	MEXICANO DE VALUADORES			
	PROFESION (DATO NO VERIFICADO			
	POR ESTA INSTITUCION)			
	CTA.BENEFICIARIO			
	044320010016091302 CLAVE			
	RASTREO 085901556184321980			
	REF. 0070818 PAGO CH 10906			
	COLEG MEX VALU PROF EDO J			
	MISMO DIA			
	CAJA 0062 AUT 00000000			
	HORA 16:15 SUC 0519	37,120.00		
07 AGO	PAGO INTERBANCARIO A			
	SCOTIABANK AL BENEF. COLEGIO			
	MEXICANO DE VALUADORES			
	PROFESION (DATO NO VERIFICADO			
	POR ESTA INSTITUCION)			
	CTA.BENEFICIARIO			
	044320010016091302 CLAVE			
	RASTREO 085901579694321983			
	REF. 0070818 PAGO CH 10907			
	COLEG MEX VALU PROF EDO J			
	MISMO DIA			
	CAJA 0062 AUT 00000000			
	HORA 16:23 SUC 0519	40,600.00		3,680,226.92
08 AGO	COBRO DE CHEQUE NUMERO 11063			
	CAJA 0054 AUT 00000000			
	HORA 02:03 SUC 0432	9,280.00		

DETALLE DE OPERACIONES

FECHA	CONCEPTO	RETIROS	DEPOSITOS	SALDO
	REF 000006100673 072 0160580 0000			
	0000010 0000 04320501			
08 AGO	COBRO DE CHEQUE NUMERO 11078			
	CAJA 0054 AUT 00000000			
	HORA 02:03 SUC 0432	42,834.00		
	REF 000006100673 012 0056256 5440			
	0041416 5440 04320501			
08 AGO	COBRO DE CHEQUE NUMERO 11088			
	CAJA 0054 AUT 00000000			
	HORA 02:03 SUC 0432	3,171.05		
	REF 000006100673 072 0137120 0000			
	0000000 0000 04320504			
08 AGO	COBRO DE CHEQUE NUMERO 11036			
	CAJA 0054 AUT 00000000			
	HORA 02:04 SUC 0432	8,114.00		
	REF 000006100673 012 0039795 4580			
	0000000 0000 04320504			
08 AGO	COBRO DE CHEQUE NUMERO 11026			
	SUC 4435			
	CAJA 0001 AUT 05781744 HORA 09:47	8,144.00		
08 AGO	COBRO DE CHEQUE NUMERO 10983			
	SUC 0214			
	CAJA 0003 AUT 05630533 HORA 09:51	120,000.00		
08 AGO	COBRO DE CHEQUE NUMERO 11004			
	SUC 0110			
	CAJA 0003 AUT 03640132 HORA 13:14	21,122.40		
08 AGO	COBRO DE CHEQUE NUMERO 11027			
	SUC 0567			
	CAJA 0002 AUT 05723493 HORA 13:28	8,144.00		
08 AGO	COBRO DE CHEQUE NUMERO 11023			
	SUC 4228			
	CAJA 0005 AUT 06003451 HORA 13:46	8,144.00		
08 AGO	COBRO DE CHEQUE NUMERO 11089			
	SUC 0257			
	CAJA 0002 AUT 06037437 HORA 13:47	608.00		
08 AGO	COBRO DE CHEQUE NUMERO 11055			
	SUC 0110			
	CAJA 0001 AUT 05677432 HORA 13:56	8,144.00		
08 AGO	COBRO DE CHEQUE NUMERO 11028			
	SUC 4472			
	CAJA 0001 AUT 05604826 HORA 14:11	8,144.00		
08 AGO	COBRO DE CHEQUE NUMERO 11048			
	SUC 4436			
	CAJA 0002 AUT 05860008 HORA 14:26	8,144.00		
08 AGO	COBRO DE CHEQUE NUMERO 11032			
	SUC 0943			
	CAJA 0001 AUT 05601185 HORA 14:46	8,144.00		
08 AGO	COBRO DE CHEQUE NUMERO 11019			
	SUC 9604			
	CAJA 0003 AUT 05813204 HORA 15:44	8,144.00		3,409,945.47
09 AGO	COBRO DE CHEQUE NUMERO 11001			
	CAJA 0054 AUT 00000000			
	HORA 02:01 SUC 0432	2,141.14		
	REF 000006100673 014 0139557 1540			
	0000017 1540 04320501			
09 AGO	COBRO DE CHEQUE NUMERO 11060			
	CAJA 0054 AUT 00000000			
	HORA 02:01 SUC 0432	6,000.00		
	REF 000006100673 012 0041275 2850			
	0000000 0000 04320501			
09 AGO	COBRO DE CHEQUE NUMERO 11085			

DETALLE DE OPERACIONES

FECHA	CONCEPTO	RETIROS	DEPOSITOS	SALDO
	SUC 7131			
09 AGO	CAJA 0004 AUT 05979293 HORA 09:17	9,077.93		
	COBRO DE CHEQUE NUMERO 11031			
	SUC 0166			
09 AGO	CAJA 0004 AUT 06033741 HORA 09:28	8,144.00		
	TRASPASO REF 1105380077 AUT.			
	23741 SER BCA ELEC.			
	CAJA 0062 AUT 00000000			
09 AGO	HORA 09:41 SUC 0519		533,390.57	
	PAGO A TERCEROS 70132958341			
	AUT 54306 SER BCA ELEC.			
	CAJA 0071 AUT 00000000			
09 AGO	HORA 11:25 SUC 0519	83,580.00		
	COBRO DE CHEQUE NUMERO 11067			
	SUC 0214			
09 AGO	CAJA 0004 AUT 05917298 HORA 11:46	1,582.24		
	COBRO DE CHEQUE NUMERO 11071			
	SUC 0214			
09 AGO	CAJA 0004 AUT 05917298 HORA 11:47	14,167.42		
	PAGO INTERBANCARIO A AFIRME AL			
	BENEF. CONSTRUCTORES EN			
	CORPORACION SA DE CV (DATO NO			
	VERIFICADO POR ESTA			
	INSTITUCION) CTA.BENEFICIARIO			
	062320001521118431 CLAVE			
	RASTREO 085900654664322189			
	REF. 0090818 PAGO CH 10909			
	CONSTRUCTORES EN CORPORACI			
	MISMO DIA			
	CAJA 0062 AUT 00000000			
09 AGO	HORA 11:57 SUC 0519	184,223.28		
	PAGO A TERCEROS REF.			
	0018080900067601 PAGO CH 10911			
	GILCO INGENIERIA AL BENEF			
	GILCO INGENIERIA SA DE CV SU			
	REF.0000090818 PAGO CH 10911			
	GILCO INGENIERIA			
	00000000000007802474			
	CAJA 0062 AUT 00000000			
09 AGO	HORA 12:02 SUC 0519	123,430.09		
	PAGO INTERBANCARIO A AFIRME AL			
	BENEF. HUGO RAFAEL ,CABRERA			
	/ORTINEZ (DATO NO VERIFICADO			
	POR ESTA INSTITUCION)			
	CTA.BENEFICIARIO			
	062320001571067163 CLAVE			
	RASTREO 085901253604322185			
	REF. 0090818 PAGO CH 10910			
	HUGO R CABRERA O MISMO DIA			
	CAJA 0062 AUT 00000000			
09 AGO	HORA 14:30 SUC 0519	134,337.20		
	COBRO DE CHEQUE NUMERO 11015			
	SUC 4138			
09 AGO	CAJA 0002 AUT 06027571 HORA 14:50	8,144.00		
	COBRO DE CHEQUE NUMERO 10792			
	SUC 0631			
09 AGO	CAJA 0005 AUT 06045189 HORA 14:58	28,125.00		
	COBRO DE CHEQUE NUMERO 10721			
	SUC 0631			
09 AGO	CAJA 0005 AUT 06045189 HORA 14:59	28,125.00		
	COBRO DE CHEQUE NUMERO 11092			

DETALLE DE OPERACIONES

FECHA	CONCEPTO	RETIROS	DEPOSITOS	SALDO
	SUC 7995			
	CAJA 0003 AUT 06027628 HORA 15:25	17,169.64		
09 AGO	TRASPASO REF 1105380077 AUT.			
	50635 SER BCA ELEC.			
	CAJA 0062 AUT 00000000			
	HORA 15:47 SUC 0519		2,059,593.41	
09 AGO	TRASPASO REF 1105380077 AUT.			
	51043 SER BCA ELEC.			
	CAJA 0062 AUT 00000000			
	HORA 15:49 SUC 0519		274,560.35	
09 AGO	PAGO INTERBANCARIO A BBVA			
	BANCOMER AL BENEF. CASA DE			
	DESCANSO LA SAGRADA FAMILIA AC			
	(DATO NO VERIFICADO POR ESTA			
	INSTITUCION) CTA.BENEFICIARIO			
	012320001663993470 CLAVE			
	RASTREO 085901764834322182			
	REF. 0090818 PAGO CH 10915			
	CASA DE DESC LA SAGRADA F			
	MISMO DIA			
	CAJA 0062 AUT 00000000			
	HORA 17:01 SUC 0519	35,250.00		
09 AGO	PAGO A TERCEROS REF.			
	0018080900177709 PAGO CH 10916			
	EL COL DE JALISC AL BENEF EL			
	COLEGIO DE JALISCO AC SU			
	REF.0000090818 PAGO CH 10916			
	EL COL DE JALISC			
	00000000000004520909			
	CAJA 0062 AUT 00000000			
	HORA 17:05 SUC 0519	41,666.66		
09 AGO	PAGO INTERBANCARIO A BBVA			
	BANCOMER AL BENEF. THERMOGAS			
	SA DE CV (DATO NO VERIFICADO			
	POR ESTA INSTITUCION)			
	CTA.BENEFICIARIO			
	012320001053699834 CLAVE			
	RASTREO 085901790814322181			
	REF. 0090818 PAGO CH 10917			
	THERMOGAS SA DE CV MISMO DIA			
	CAJA 0062 AUT 00000000			
	HORA 17:09 SUC 0519	1,395.00		
09 AGO	PAGO INTERBANCARIO A BBVA			
	BANCOMER AL BENEF. THERMOGAS			
	SA DE CV (DATO NO VERIFICADO			
	POR ESTA INSTITUCION)			
	CTA.BENEFICIARIO			
	012320001053699834 CLAVE			
	RASTREO 085901801724322185			
	REF. 0090818 PAGO CH 10918			
	THERMOGAS SA DE CV MISMO DIA			
	CAJA 0062 AUT 00000000			
	HORA 17:12 SUC 0519	1,361.86		
09 AGO	PAGO INTERBANCARIO A BBVA			
	BANCOMER AL BENEF. GAS LICUADO			
	SA DE CV (DATO NO VERIFICADO			
	POR ESTA INSTITUCION)			
	CTA.BENEFICIARIO			
	012320001053598485 CLAVE			
	RASTREO 085901811994322180			
	REF. 0090818 PAGO CH 10919			

DETALLE DE OPERACIONES

FECHA	CONCEPTO	RETIROS	DEPOSITOS	SALDO
	GAS LICUADO MISMO DIA CAJA 0062 AUT 00000000 HORA 17:15 SUC 0519	3,248.00		
09 AGO	PAGO INTERBANCARIO A BBVA BANCOMER AL BENEF. GAS LICUADO SA DE CV (DATO NO VERIFICADO POR ESTA INSTITUCION) CTA.BENEFICIARIO 012320001053598485 CLAVE RASTREO 085901824564322181 REF. 0090818 PAGO CH 10920 GAS LICUADO MISMO DIA CAJA 0062 AUT 00000000 HORA 17:19 SUC 0519	2,570.56		
09 AGO	PAGO INTERBANCARIO A BBVA BANCOMER AL BENEF. MULTIGAS SA DE CV (DATO NO VERIFICADO POR ESTA INSTITUCION) CTA.BENEFICIARIO 012320001053600991 CLAVE RASTREO 085901833644322183 REF. 0090818 PAGO CH 10921 MULTIGAS MISMO DIA CAJA 0062 AUT 00000000 HORA 17:22 SUC 0519	555.60		
09 AGO	PAGO INTERBANCARIO A BBVA BANCOMER AL BENEF. GAS LICUADO SA DE CV (DATO NO VERIFICADO POR ESTA INSTITUCION) CTA.BENEFICIARIO 012320001053598485 CLAVE RASTREO 085901843674322180 REF. 0090818 PAGO CH 10922 GAS LICUADO MISMO DIA CAJA 0062 AUT 00000000 HORA 17:25 SUC 0519	8,389.12		
09 AGO	PAGO INTERBANCARIO A BANORTE/IXE AL BENEF. DACA CONSTRUCTORA SA DE CV (DATO NO VERIFICADO POR ESTA INSTITUCION) CTA.BENEFICIARIO 072320006834692914 CLAVE RASTREO 085901851274322189 REF. 0090818 PAGO CH 10923 DACA CONSTRUCTORA MISMO DIA CAJA 0062 AUT 00000000 HORA 17:27 SUC 0519	320,878.17		
09 AGO	PAGO INTERBANCARIO A BANORTE/IXE AL BENEF. TRALOGIC DE PUEBLA SA DE CV (DATO NO VERIFICADO POR ESTA INSTITUCION) CTA.BENEFICIARIO 072180002390117164 CLAVE RASTREO 085901859664322187 REF. 0090818 PAGO CH 10924 TRALOGIC DE PUEBLA MISMO DIA CAJA 0062 AUT 00000000 HORA 17:30 SUC 0519	1,013,010.97		
09 AGO	PAGO INTERBANCARIO A BBVA BANCOMER AL BENEF. GENERICOS DE LIMPIEZA S DE RL DE CV			

DETALLE DE OPERACIONES

FECHA	CONCEPTO	RETIROS	DEPOSITOS	SALDO
	(DATO NO VERIFICADO POR ESTA INSTITUCION) CTA.BENEFICIARIO			
	012320001438474030 REF.			
	0090818 PAGO CH GENERICOS D			
	LIMPIEZA DIA SIGUIENTE			
	CAJA 0062 AUT 00000000			
	HORA 17:32 SUC 0519	201,387.60		
09 AGO	PAGO INTERBANCARIO A			
	BANORTE/IXE AL BENEF.			
	ARMSTRONG ARMORED DE MEXICO SA			
	DE CV (DATO NO VERIFICADO POR ESTA INSTITUCION)			
	CTA.BENEFICIARIO			
	072320001421688132 CLAVE			
	RASTREO 085901873714322188			
	REF. 0090818 PAGO CH 10926			
	ARMSTRONG MISMO DIA			
	CAJA 0062 AUT 00000000			
	HORA 17:35 SUC 0519	251,815.87		
09 AGO	PAGO INTERBANCARIO A			
	BANORTE/IXE AL BENEF.			
	RAYMUNDO,GALVAN/GUTIERREZ			
	(DATO NO VERIFICADO POR ESTA INSTITUCION) CTA.BENEFICIARIO			
	072320004304630288 CLAVE			
	RASTREO 085901881994322183			
	REF. 0090818 PAGO CH 10927			
	RAYMUNDO GALVAN GTZ MISMO DIA			
	CAJA 0062 AUT 00000000			
	HORA 17:38 SUC 0519	63,368.00		
09 AGO	PAGO INTERBANCARIO A			
	BANORTE/IXE AL BENEF.			
	RAYMUNDO,GALVAN/GUTIERREZ			
	(DATO NO VERIFICADO POR ESTA INSTITUCION) CTA.BENEFICIARIO			
	072320004304630288 CLAVE			
	RASTREO 085901888824322180			
	REF. 0090818 PAGO CH 10928			
	RAYMUNDO GALVAN GTZ MISMO DIA			
	CAJA 0062 AUT 00000000			
	HORA 17:40 SUC 0519	114,696.00		3,569,649.45
10 AGO	COBRO DE CHEQUE NUMERO 10998			
	CAJA 0054 AUT 00000000			
	HORA 02:00 SUC 0432	35,608.80		
	REF 000006100673 072 0156060 0000			
	0000010 0000 04320501			
10 AGO	COBRO DE CHEQUE NUMERO 11083			
	CAJA 0054 AUT 00000000			
	HORA 02:00 SUC 0432	20,570.35		
	REF 000006100673 072 0128010 0000			
	0000010 0000 04320504			
10 AGO	COBRO DE CHEQUE NUMERO 10722			
	CAJA 0054 AUT 00000000			
	HORA 02:01 SUC 0432	28,125.00		
	REF 000006100673 030 0120150 0010			
	0000010 0210 04320504			
10 AGO	COBRO DE CHEQUE NUMERO 11039			
	CAJA 0054 AUT 00000000			
	HORA 02:01 SUC 0432	8,144.00		
	REF 000006100673 012 0026068 5190			
	0000000 0000 04320504			

DETALLE DE OPERACIONES

FECHA	CONCEPTO	RETIROS	DEPOSITOS	SALDO
10 AGO	COBRO DE CHEQUE NUMERO 11013 SUC 4786 CAJA 0011 AUT 05916453 HORA 09:06	8,144.00		
10 AGO	COBRO DE CHEQUE NUMERO 11044 SUC 0607 CAJA 0004 AUT 06056601 HORA 09:20	8,144.00		
10 AGO	PAGO INTERBANCARIO A BBVA BANCOMER AL BENEF. DOLORES AURORA,ORTIZ/MINIQUE (DATO NO VERIFICADO POR ESTA INSTITUCION) CTA.BENEFICIARIO 012320004664715285 CLAVE RASTREO 085900273504322283 REF. 0100818 PAGO CH 10888 ORTIZ MINIQUE D AURORA MISMO DIA CAJA 0062 AUT 00000000 HORA 09:32 SUC 0519	500,000.00		
10 AGO	COBRO DE CHEQUE NUMERO 11035 SUC 8196 CAJA 0003 AUT 05993008 HORA 10:05	8,144.00		
10 AGO	COBRO DE CHEQUE NUMERO 11012 SUC 0257 CAJA 0002 AUT 05490154 HORA 11:17	8,144.00		
10 AGO	COBRO DE CHEQUE NUMERO 11038 SUC 0110 CAJA 0003 AUT 03640132 HORA 12:49	8,144.00		
10 AGO	COBRO DE CHEQUE NUMERO 11099 SUC 0110 CAJA 0004 AUT 05979129 HORA 13:33	8,144.00		
10 AGO	COBRO DE CHEQUE NUMERO 11093 SUC 0110 CAJA 0003 AUT 03640132 HORA 14:31	9,855.34		
10 AGO	TRASPASO REF 1105380077 AUT. 78691 SER BCA ELEC. CAJA 0062 AUT 00000000 HORA 14:48 SUC 0519		21,137.06	
10 AGO	COBRO DE CHEQUE NUMERO 11097 SUC 0301 CAJA 0004 AUT 05763983 HORA 14:51	21,954.08		
10 AGO	TRASPASO REF 1105380077 AUT. 87167 SER BCA ELEC. CAJA 0062 AUT 00000000 HORA 15:06 SUC 0519		4,283,886.91	
10 AGO	PAGO INTERBANCARIO A BAJIO AL BENEF. ALDO EMILIO,SANCHEZ/HERNANDEZ (DATO NO VERIFICADO POR ESTA INSTITUCION) CTA.BENEFICIARIO 030320640275401010 CLAVE RASTREO 085901971044322286 REF. 0100818 PAGO CH 10929 ALDO E SANCHEZ HDEZ MISMO DIA CAJA 0062 AUT 00000000 HORA 15:26 SUC 0519	46,400.00		
10 AGO	PAGO INTERBANCARIO A BANORTE/IXE AL BENEF. JORGE ALBERTO,GUERRERO /ESCAMILLA (DATO NO VERIFICADO POR ESTA INSTITUCION) CTA.BENEFICIARIO 072320001976390878 CLAVE			

DETALLE DE OPERACIONES

FECHA	CONCEPTO	RETIROS	DEPOSITOS	SALDO
	RASTREO 085901982434322281 REF. 0100818 PAGO CH 10930 GUERRERO E JORGE A MISMO DIA CAJA 0062 AUT 00000000 HORA 15:28 SUC 0519	20,880.00		
10 AGO	PAGO INTERBANCARIO A BBVA BANCOMER AL BENEF. IMAGEN RADIO COMERCIAL SA DE CV (DATO NO VERIFICADO POR ESTA INSTITUCION) CTA.BENEFICIARIO 012180001038014548 CLAVE RASTREO 085901992594322289 REF. 0100818 PAGO CH 10931 IMAGEN RADIO COMERCIAL MISMO DIA CAJA 0062 AUT 00000000 HORA 15:31 SUC 0519	83,129.08		
10 AGO	PAGO INTERBANCARIO A BBVA BANCOMER AL BENEF. DEA DISENO EXTERIOR Y ARQUITECTURA SC (DATO NO VERIFICADO POR ESTA INSTITUCION) CTA.BENEFICIARIO 012180001939031099 CLAVE RASTREO 085902004874322287 REF. 0100818 PAGO CH 10932 DEA DISENO EXTERIOR Y ARQ MISMO DIA CAJA 0062 AUT 00000000 HORA 15:33 SUC 0519	330,600.00		
10 AGO	PAGO INTERBANCARIO A BBVA BANCOMER AL BENEF. ELEVADORES SICEM SA DE C (DATO NO VERIFICADO POR ESTA INSTITUCION) CTA.BENEFICIARIO 012320001105501919 CLAVE RASTREO 085902016034322282 REF. 0100818 PAGO CH 10933 ELEVADORES SICEM MISMO DIA CAJA 0062 AUT 00000000 HORA 15:36 SUC 0519	16,425.60		
10 AGO	PAGO A TERCEROS REF. 0018081000203442 PAGO CH 10934 AGUILAR R MARIA AL BENEF MARIA CRISTINA,AGUILAR/RICO SU REF.0000100818 PAGO CH 10934 AGUILAR R MARIA 00000000000005898825 CAJA 0062 AUT 00000000 HORA 15:40 SUC 0519	69,960.00		
10 AGO	PAGO INTERBANCARIO A BAJIO AL BENEF. AFRONTA GRUPO MEXICO SAPI DE CV (DATO NO VERIFICADO POR ESTA INSTITUCION) CTA.BENEFICIARIO 030320900005310383 CLAVE RASTREO 085902047874322289 REF. 0100818 PAGO CH 10935 AFRONTA GRUPO MEXICO SAPI MISMO DIA CAJA 0062 AUT 00000000 HORA 15:43 SUC 0519	1,070,559.72		

DETALLE DE OPERACIONES

FECHA	CONCEPTO	RETIROS	DEPOSITOS	SALDO
10 AGO	PAGO INTERBANCARIO A SANTANDER AL BENEF. SANDRA ARELI,DE LA TORRE/GUZMAN (DATO NO VERIFICADO POR ESTA INSTITUCION) CTA.BENEFICIARIO 014320605785001864 CLAVE RASTREO 085902060874322287 REF. 0100818 PAGO CH 10936 DE LA TORRE GUZMAN SANDRA MISMO DIA CAJA 0062 AUT 00000000 HORA 15:46 SUC 0519	17,288.18		
10 AGO	PAGO INTERBANCARIO A SANTANDER AL BENEF. JORGE ANTONIO,LOPEZ/LADRON DE GUEVARA (DATO NO VERIFICADO POR ESTA INSTITUCION) CTA.BENEFICIARIO 014840605216494695 CLAVE RASTREO 085902074114322285 REF. 0100818 PAGO CH 10937 LOPEZ LDEG JORGE A MISMO DIA CAJA 0062 AUT 00000000 HORA 15:49 SUC 0519	20,056.26		
10 AGO	PAGO INTERBANCARIO A BANORTE/IXE AL BENEF. MACIAS Y MACIAS ABOGADOS SC (DATO NO VERIFICADO POR ESTA INSTITUCION) CTA.BENEFICIARIO 072320001329362466 CLAVE RASTREO 085902092164322283 REF. 0100818 PAGO CH 10938 MACIAS Y MACIAS ABOGADOS MISMO DIA CAJA 0062 AUT 00000000 HORA 15:53 SUC 0519	27,187.27		
10 AGO	PAGO A TERCEROS REF. 0018081000210665 PAGO CH 10939 PEREZ G LOURDES AL BENEF LOURDES PATRICIA,PEREZ/GONZALEZ SU REF.0000100818 PAGO CH 10939 PEREZ G LOURDES 00000000000008023675 CAJA 0062 AUT 00000000 HORA 15:56 SUC 0519	21,836.24		
10 AGO	PAGO A TERCEROS REF. 0018081000212083 PAGO CH 10940 PEREZ G LOURDES AL BENEF LOURDES PATRICIA,PEREZ/GONZALEZ SU REF.0000100818 PAGO CH 10940 PEREZ G LOURDES 00000000000008023675 CAJA 0062 AUT 00000000 HORA 15:58 SUC 0519	21,836.24		
10 AGO	PAGO INTERBANCARIO A SANTANDER AL BENEF. JORGE ANTONIO,LOPEZ/LADRON DE GUEVARA (DATO NO VERIFICADO POR ESTA INSTITUCION)			

DETALLE DE OPERACIONES

FECHA	CONCEPTO	RETIROS	DEPOSITOS	SALDO
	CTA.BENEFICIARIO 014840605216494695 CLAVE RASTREO 085902133394322281 REF. 0100818 PAGO CH 10941 LOPEZ LDG JORGE A MISMO DIA CAJA 0062 AUT 00000000 HORA 16:01 SUC 0519	20,056.26		
10 AGO	PAGO INTERBANCARIO A HSBC AL BENEF. MARIA DE LOURDES,MENDEZ /MORENO (DATO NO VERIFICADO POR ESTA INSTITUCION) CTA.BENEFICIARIO 021320040560905746 CLAVE RASTREO 085902150484322286 REF. 0100818 PAGO CH 10942 MENDEZ MORENO MARIA DE L MISMO DIA CAJA 0062 AUT 00000000 HORA 16:05 SUC 0519	31,087.20		
10 AGO	PAGO INTERBANCARIO A BANORTE/IXE AL BENEF. MACIAS Y MACIAS ABOGADOS SC (DATO NO VERIFICADO POR ESTA INSTITUCION) CTA.BENEFICIARIO 072320001329362466 CLAVE RASTREO 085902164084322285 REF. 0100818 PAGO CH 10943 MACIAS Y MACIAS MISMO DIA CAJA 0062 AUT 00000000 HORA 16:07 SUC 0519	27,187.27		
10 AGO	PAGO INTERBANCARIO A BBVA BANCOMER AL BENEF. LUZ ELENA,VERGARA/ACEVES (DATO NO VERIFICADO POR ESTA INSTITUCION) CTA.BENEFICIARIO 012320001909597747 CLAVE RASTREO 085902175944322287 REF. 0100818 PAGO CH 10944 VERGARA ACEVES LUZ E MISMO DIA CAJA 0062 AUT 00000000 HORA 16:10 SUC 0519	30,398.89		
10 AGO	PAGO A TERCEROS REF. 0018081000218815 PAGO CH 10945 URIBE SEDANO J AL BENEF JESUS,URIBE/SEDANO SU REF.0000100818 PAGO CH 10945 URIBE SEDANO J 00000000000005612423 CAJA 0062 AUT 00000000 HORA 16:12 SUC 0519	49,192.57		
10 AGO	PAGO INTERBANCARIO A HSBC AL BENEF. MARIA DE LOURDES,MENDEZ /MORENO (DATO NO VERIFICADO POR ESTA INSTITUCION) CTA.BENEFICIARIO 021320040560905746 CLAVE RASTREO 085902198594322281 REF. 0100818 PAGO CH 10946 MENDDEZ MORENO MARIA D L MISMO DIA CAJA 0062 AUT 00000000			

DETALLE DE OPERACIONES

FECHA	CONCEPTO	RETIROS	DEPOSITOS	SALDO
	HORA 16:14 SUC 0519	31,087.20		
10 AGO	PAGO INTERBANCARIO A BBVA BANCOMER AL BENEF. SUPER 100 E CODIS ZAPOPAN SC DE RL DE CV (DATO NO VERIFICADO POR ESTA INSTITUCION) CTA.BENEFICIARIO 012320001539041728 CLAVE RASTREO 085902212184322283 REF. 0100818 PAGO CH 10947 SUPER 100E CODIS ZAPOPAN MISMO DIA CAJA 0062 AUT 00000000			
	HORA 16:17 SUC 0519	217,304.07		
10 AGO	PAGO INTERBANCARIO A AFIRME AL BENEF. TRENOGAS SA DE CV (DATO NO VERIFICADO POR ESTA INSTITUCION) CTA.BENEFICIARIO 062320001531133862 CLAVE RASTREO 085902228444322281 REF. 0100818 PAGO CH 10948 TRENOGAS MISMO DIA CAJA 0062 AUT 00000000			
	HORA 16:20 SUC 0519	1,377,881.11		
10 AGO	PAGO INTERBANCARIO A AFIRME AL BENEF. VALES FUSION SA DE CV (DATO NO VERIFICADO POR ESTA INSTITUCION) CTA.BENEFICIARIO 062320001531132546 CLAVE RASTREO 085902242954322280 REF. 0100818 PAGO CH 10949 VALES FUSION MISMO DIA CAJA 0062 AUT 00000000			
	HORA 16:23 SUC 0519	511,667.04		3,159,531.65
13 AGO	COBRO DE CHEQUE NUMERO 11077 CAJA 0054 AUT 00000000			
	HORA 02:01 SUC 0432	49,805.80		
	REF 000006100673 072 0157590 0000 0000010 0000 04320504			
13 AGO	PAGO INTERBANCARIO A SCOTIABANK AL BENEF. GAS LOS ALTOSS SA DE CV (DATO NO VERIFICADO POR ESTA INSTITUCION) CTA.BENEFICIARIO 044320010098003790 CLAVE RASTREO 085900420394322581 REF. 0130818 PAGO CH 10951 GAS LOS ALTOSS MISMO DIA CAJA 0062 AUT 00000000			
	HORA 10:33 SUC 0519	10,000.00		
13 AGO	PAGO INTERBANCARIO A SCOTIABANK AL BENEF. GAS LOS ALTOSS SA DE CV (DATO NO VERIFICADO POR ESTA INSTITUCION) CTA.BENEFICIARIO 044320010098003790 CLAVE RASTREO 085900429524322581 REF. 0130818 PAGO CH 10952 GAS LOS ALTOSS MISMO DIA CAJA 0062 AUT 00000000			
	HORA 10:35 SUC 0519	15,376.50		
13 AGO	PAGO INTERBANCARIO A			

DETALLE DE OPERACIONES

FECHA	CONCEPTO	RETIROS	DEPOSITOS	SALDO
	SCOTIABANK AL BENEF. GAS LOS ALTOSS SA DE CV (DATO NO VERIFICADO POR ESTA INSTITUCION) CTA.BENEFICIARIO 044320010098003790 CLAVE RASTREO 085900437254322583 REF. 0130818 PAGO CH 10953 GAS LOS ALTOSS MISMO DIA CAJA 0062 AUT 00000000 HORA 10:38 SUC 0519	12,492.14		
13 AGO	PAGO INTERBANCARIO A BBVA BANCOMER AL BENEF. GAS LICUADO SA DE CV (DATO NO VERIFICADO POR ESTA INSTITUCION) CTA.BENEFICIARIO 012320001053598485 CLAVE RASTREO 085900455234322581 REF. 0130818 PAGO CH 10954 GAS LICUADO MISMO DIA CAJA 0062 AUT 00000000 HORA 10:43 SUC 0519	804.33		
13 AGO	PAGO INTERBANCARIO A BBVA BANCOMER AL BENEF. MULTIGAS SA DE CV (DATO NO VERIFICADO POR ESTA INSTITUCION) CTA.BENEFICIARIO 012320001053600991 CLAVE RASTREO 085900468174322589 REF. 0130818 PAGO CH 10955 MULTIGAS MISMO DIA CAJA 0062 AUT 00000000 HORA 10:47 SUC 0519	1,055.64		
13 AGO	COBRO DE CHEQUE NUMERO 11087 SUC 0110 CAJA 0002 AUT 05350166 HORA 11:59	30,542.06		
13 AGO	COBRO DE CHEQUE NUMERO 11006 SUC 4308 CAJA 0004 AUT 05735149 HORA 13:25	420.00		
13 AGO	COBRO DE CHEQUE NUMERO 11049 SUC 4472 CAJA 0003 AUT 05844118 HORA 13:56	8,144.00		
13 AGO	COBRO DE CHEQUE NUMERO 11046 SUC 0110 CAJA 0004 AUT 05979129 HORA 14:28	8,144.00		
13 AGO	COBRO DE CHEQUE NUMERO 11025 SUC 4472 CAJA 0001 AUT 05604826 HORA 14:30	8,144.00		
13 AGO	COBRO DE CHEQUE NUMERO 11057 SUC 0215 CAJA 0003 AUT 06059929 HORA 15:08	8,144.00		
13 AGO	PAGO INTERBANCARIO A BANORTE/IXE AL BENEF. ESTEBAN,PETERSEN/CORTES (DATO NO VERIFICADO POR ESTA INSTITUCION) CTA.BENEFICIARIO 072320004126682498 CLAVE RASTREO 085901544654322582 REF. 0130818 PAGO CH 10957 PETERSEN C ESTEBAN MISMO DIA CAJA 0062 AUT 00000000 HORA 15:20 SUC 0519	87,138.00		

DETALLE DE OPERACIONES

FECHA	CONCEPTO	RETIROS	DEPOSITOS	SALDO
13 AGO	PAGO INTERBANCARIO A BANORTE/IXE AL BENEF. CORPUS FACTURACION SA DE CV (DATO NO VERIFICADO POR ESTA INSTITUCION) CTA.BENEFICIARIO 072150006855009743 CLAVE RASTREO 085901596484322587 REF. 0130818 PAGO CH 10958 CORPUS FACTURACION MISMO DIA CAJA 0062 AUT 00000000 HORA 15:36 SUC 0519	16,936.00		
13 AGO	PAGO INTERBANCARIO A BAJIO AL BENEF. BIO NATSA SPR DE RL DE CV (DATO NO VERIFICADO POR ESTA INSTITUCION) CTA.BENEFICIARIO 030320765686102016 CLAVE RASTREO 085901609434322584 REF. 0130818 PAGO CH 10956 BIO NATSA SPR DE RL DE CV MISMO DIA CAJA 0062 AUT 00000000 HORA 15:40 SUC 0519	152,100.00		
13 AGO	TRASPASO REF 1105380077 AUT. 62883 SER BCA ELEC. CAJA 0062 AUT 00000000 HORA 15:46 SUC 0519		2,366,585.20	
13 AGO	PAGO INTERBANCARIO A AFIRME AL BENEF. VALES FUSION SA DE CV (DATO NO VERIFICADO POR ESTA INSTITUCION) CTA.BENEFICIARIO 062320001531132546 CLAVE RASTREO 085901826624322582 REF. 0130818 PAGO CH 10950 VALES FUSION MISMO DIA CAJA 0062 AUT 00000000 HORA 16:44 SUC 0519	241,866.71		
13 AGO	PAGO RECIBIDO DE SANTANDER POR ORDEN DE MUNICIPIO DE GUADALAJARA CTA.ORDENANTE 014320655007522987 REF.0130818 TRASPASO CUBRIR CH ELEC BANAMEX 13 AGOS RASTREO: 2018081340014 TCT0000483567560 CAJA 0078 AUT 00000000 HORA 16:50 SUC 0859		15,095,902.61	
13 AGO	PAGO A TERCEROS REF. 0018081300188250 PAGO CH 10959 SISTEMA DIF GDL AL BENEF SISTEMA DIF GUADALAJARA SU REF.0000130818 PAGO CH 10959 SISTEMA DIF GDL 00000000000005497929 CAJA 0062 AUT 00000000 HORA 16:59 SUC 0519	14,800,000.00		5,170,906.28
14 AGO	COBRO DE CHEQUE NUMERO 11101 CAJA 0054 AUT 00000000 HORA 02:01 SUC 0432 REF 000006100673 072 0211800 0000 0000010 0000 04320501	9,584.75		

DETALLE DE OPERACIONES

FECHA	CONCEPTO	RETIROS	DEPOSITOS	SALDO
14 AGO	COBRO DE CHEQUE NUMERO 10498 SUC 0631			
	CAJA 0003 AUT 06034012 HORA 11:39	40,000.00		
14 AGO	COBRO DE CHEQUE NUMERO 10624 SUC 4308			
	CAJA 0004 AUT 05735149 HORA 11:46	40,000.00		
14 AGO	COBRO DE CHEQUE NUMERO 10492 SUC 7131			
	CAJA 0003 AUT 05869269 HORA 11:52	40,000.00		
14 AGO	COBRO DE CHEQUE NUMERO 10612 SUC 7131			
	CAJA 0003 AUT 05869269 HORA 11:58	40,000.00		
14 AGO	COBRO DE CHEQUE NUMERO 10580 SUC 0214			
	CAJA 0001 AUT 05960908 HORA 12:04	40,000.00		
14 AGO	COBRO DE CHEQUE NUMERO 10609 SUC 0214			
	CAJA 0004 AUT 05917298 HORA 12:04	40,000.00		
14 AGO	PAGO INTERBANCARIO A BANORTE/IXE AL BENEF. ALFONSO,NUNEZ/DE LA O (DATO NO VERIFICADO POR ESTA INSTITUCION) CTA.BENEFICIARIO 072320002380306091 CLAVE RASTREO 085900924334322682 REF. 0140818 PAGO CH 10960 NUNEZ DE LA O ALFONSO MISMO DIA CAJA 0062 AUT 00000000 HORA 12:10 SUC 0519	1,050,949.44		
14 AGO	COBRO DE CHEQUE NUMERO 10641 SUC 4137			
	CAJA 0003 AUT 05881013 HORA 12:31	40,000.00		
14 AGO	COBRO DE CHEQUE NUMERO 11098 SUC 0891			
	CAJA 0004 AUT 06022502 HORA 12:31	100,000.00		
14 AGO	COBRO DE CHEQUE NUMERO 10495 SUC 4138			
	CAJA 0003 AUT 06050115 HORA 12:47	40,000.00		
14 AGO	COBRO DE CHEQUE NUMERO 10617 SUC 4435			
	CAJA 0003 AUT 05871832 HORA 12:53	40,000.00		
14 AGO	COBRO DE CHEQUE NUMERO 10496 SUC 0389			
	CAJA 0005 AUT 05800609 HORA 12:59	40,000.00		
14 AGO	COBRO DE CHEQUE NUMERO 10610 SUC 4435			
	CAJA 0001 AUT 05781744 HORA 13:19	40,000.00		
14 AGO	COBRO DE CHEQUE NUMERO 10572 SUC 0980			
	CAJA 0001 AUT 05769566 HORA 13:30	40,000.00		
14 AGO	COBRO DE CHEQUE NUMERO 11103 SUC 0257			
	CAJA 0005 AUT 05490154 HORA 13:37	11,797.80		
14 AGO	COBRO DE CHEQUE NUMERO 10625 SUC 8196			
	CAJA 0003 AUT 05993008 HORA 14:09	40,000.00		
14 AGO	COBRO DE CHEQUE NUMERO 10605 SUC 7131			
	CAJA 0005 AUT 05972191 HORA 14:45	40,000.00		
14 AGO	COBRO DE CHEQUE NUMERO 10735			

DETALLE DE OPERACIONES

FECHA	CONCEPTO	RETIROS	DEPOSITOS	SALDO
	SUC 7995			
14 AGO	CAJA 0003 AUT 05979285 HORA 15:37	40,000.00		
	COBRO DE CHEQUE NUMERO 10732			
	SUC 4319			
14 AGO	CAJA 0002 AUT 05917387 HORA 16:05	40,000.00		
	PAGO INTERBANCARIO A BAJIO AL			
	BENEF. EQUIPO DE PROTECCION			
	GUADALAJARA SA DE CV (DATO NO			
	VERIFICADO POR ESTA			
	INSTITUCION) CTA.BENEFICIARIO			
	030320900003449667 CLAVE			
	RASTREO 085902109454322683			
	REF. 0140818 PAGO CH 10961			
	EQ DE PROTECCION GDL MISMO DIA			
	CAJA 0062 AUT 00000000			
14 AGO	HORA 16:55 SUC 0519	17,574.00		
	PAGO A TERCEROS REF.			
	0018081400215738 PAGO CH 10964			
	SUASOR CONS AL BENEF SUASOR			
	CONSULTORES SA DE CV SU			
	REF.0000140818 PAGO CH 10964			
	SUASOR CONS			
	00000000000000033740			
	CAJA 0062 AUT 00000000			
15 AGO	HORA 17:08 SUC 0519	574,200.00		2,766,800.29
	COBRO DE CHEQUE NUMERO 10615			
	CAJA 0054 AUT 00000000			
	HORA 02:00 SUC 0432	40,000.00		
	REF 000006100673 014 0159658 1440			
	0000018 1440 04320501			
15 AGO	COBRO DE CHEQUE NUMERO 10508			
	CAJA 0054 AUT 00000000			
	HORA 02:00 SUC 0432	40,000.00		
	REF 000006100673 014 0157487 9270			
	0000017 9270 04320501			
15 AGO	COBRO DE CHEQUE NUMERO 11082			
	CAJA 0054 AUT 00000000			
	HORA 02:00 SUC 0432	354,300.45		
	REF 000006100673 072 0176360 0000			
	0000010 0000 04320501			
15 AGO	COBRO DE CHEQUE NUMERO 10620			
	CAJA 0054 AUT 00000000			
	HORA 02:00 SUC 0432	40,000.00		
	REF 000006100673 072 0175910 0000			
	0000010 0000 04320501			
15 AGO	COBRO DE CHEQUE NUMERO 10571			
	CAJA 0054 AUT 00000000			
	HORA 02:00 SUC 0432	40,000.00		
	REF 000006100673 012 0059616 7080			
	0042516 7080 04320501			
15 AGO	COBRO DE CHEQUE NUMERO 11076			
	CAJA 0054 AUT 00000000			
	HORA 02:01 SUC 0432	49,950.05		
	REF 000006100673 058 0122960 0590			
	0000020 0590 04320504			
15 AGO	COBRO DE CHEQUE NUMERO 10646			
	CAJA 0054 AUT 00000000			
	HORA 02:01 SUC 0432	40,000.00		
	REF 000006100673 014 0135794 7690			
	0000024 7690 04320504			
15 AGO	COBRO DE CHEQUE NUMERO 11100			

DETALLE DE OPERACIONES

FECHA	CONCEPTO	RETIROS	DEPOSITOS	SALDO
	AUT 44168 SER BCA ELEC.			
	CAJA 0062 AUT 00000000			
	HORA 09:54 SUC 0519	93,267.48		
15 AGO	PAGO INTERBANCARIO A BBVA			
	BANCOMER AL BENEF. DAVID			
	JACOBO,CORDERO/DIAZ (DATO NO			
	VERIFICADO POR ESTA			
	INSTITUCION) CTA.BENEFICIARIO			
	012320001326690133 CLAVE			
	RASTREO 085900467834322780			
	REF. 0150818 PAGO CH 10965			
	CORDERO DIAZ DAVID MISMO DIA			
	CAJA 0062 AUT 00000000			
	HORA 10:00 SUC 0519	13,293.60		
15 AGO	COBRO DE CHEQUE NUMERO 10484			
	SUC 4435			
	CAJA 0001 AUT 05781744 HORA 10:17	38,500.00		
15 AGO	PAGO INTERBANCARIO A			
	SCOTIABANK AL BENEF. PAULO			
	CESAR,FERNANDEZ/ROJAS (DATO NO			
	VERIFICADO POR ESTA			
	INSTITUCION) CTA.BENEFICIARIO			
	044320010056724228 CLAVE			
	RASTREO 085900558304322788			
	REF. 0150818 PAGO CH 10966			
	FERNANDEZ ROJAS PAULO CESA			
	MISMO DIA			
	CAJA 0062 AUT 00000000			
	HORA 10:22 SUC 0519	217,720.40		
15 AGO	PAGO INTERBANCARIO A			
	SCOTIABANK AL BENEF. PAULO			
	CESAR,FERNANDEZ/ROJAS (DATO NO			
	VERIFICADO POR ESTA			
	INSTITUCION) CTA.BENEFICIARIO			
	044320010056724228 CLAVE			
	RASTREO 085900579094322785			
	REF. 0150818 PAGO CH 10967			
	FERNADEZ ROJAS PAULO CESAR			
	MISMO DIA			
	CAJA 0062 AUT 00000000			
	HORA 10:27 SUC 0519	214,605.80		
15 AGO	PAGO A TERCEROS 70088187723			
	AUT 60220 SER BCA ELEC.			
	000000000000			
	CAJA 0062 AUT 00000000			
	HORA 10:32 SUC 0519	336,608.80		
15 AGO	COBRO DE CHEQUE NUMERO 10602			
	SUC 4473			
	CAJA 0003 AUT 06027636 HORA 10:41	40,000.00		
15 AGO	COBRO DE CHEQUE NUMERO 10930			
	SUC 0214			
	CAJA 0001 AUT 05960908 HORA 11:20	2,289.96		
15 AGO	COBRO DE CHEQUE NUMERO 10636			
	SUC 0980			
	CAJA 0001 AUT 05769566 HORA 11:34	40,000.00		
15 AGO	COBRO DE CHEQUE NUMERO 10638			
	SUC 4857			
	CAJA 0004 AUT 05881056 HORA 12:14	40,000.00		
15 AGO	COBRO DE CHEQUE NUMERO 10619			
	SUC 7434			
	CAJA 0003 AUT 05695198 HORA 12:16	40,000.00		

DETALLE DE OPERACIONES

FECHA	CONCEPTO	RETIROS	DEPOSITOS	SALDO
15 AGO	COBRO DE CHEQUE NUMERO 10634 SUC 0214			
	CAJA 0003 AUT 05630533 HORA 12:34	40,000.00		
15 AGO	COBRO DE CHEQUE NUMERO 10639 SUC 4473			
	CAJA 0003 AUT 06027636 HORA 12:45	40,000.00		
15 AGO	COBRO DE CHEQUE NUMERO 11011 SUC 0987			
	CAJA 0004 AUT 05935342 HORA 12:58	600,000.45		
15 AGO	COBRO DE CHEQUE NUMERO 11102 SUC 0110			
	CAJA 0001 AUT 05388325 HORA 13:03	49,800.00		
15 AGO	COBRO DE CHEQUE NUMERO 10716 SUC 0943			
	CAJA 0003 AUT 03862658 HORA 13:28	40,000.00		
15 AGO	COBRO DE CHEQUE NUMERO 10611 SUC 0954			
	CAJA 0001 AUT 05560713 HORA 14:00	40,000.00		
15 AGO	PAGO RECIBIDO DE SANTANDER POR ORDEN DE MUNICIPIO DE GUADALAJARA CTA.ORDENANTE 2987 REF.0150818 TRASPASO CUBRIR CH ELEC BANAMEX 15 AGOST RASTREO: 3880			
	CAJA 0078 AUT 00000000 HORA 14:49 SUC 0859		16,042,951.47	
15 AGO	PAGO INTERBANCARIO A SANTANDER AL BENEF. KING UNIFORMES SA DE CV (DATO NO VERIFICADO POR ESTA INSTITUCION) CTA.BENEFICIARIO 014320655050678066 CLAVE RASTREO 085901958214322789 REF. 0150818 PAGO CH 10969 KING UNIFORMES MISMO DIA CAJA 0062 AUT 00000000 HORA 14:57 SUC 0519	263,342.82		
15 AGO	PAGO INTERBANCARIO A SANTANDER AL BENEF. SIDNEY DENISSE,ARTEAGA/GALLO (DATO NO VERIFICADO POR ESTA INSTITUCION) CTA.BENEFICIARIO 014320920008771420 CLAVE RASTREO 085901973454322789 REF. 0150818 PAGO CH 10970 ARTEAGA GALLO SIDNEY DENIS MISMO DIA CAJA 0062 AUT 00000000 HORA 15:00 SUC 0519	977,535.63		
15 AGO	TRASPASO REF 1105380077 AUT. 98162 SER BCA ELEC. CAJA 0062 AUT 00000000 HORA 15:02 SUC 0519		277,305.86	
15 AGO	PAGO INTERBANCARIO A BBVA BANCOMER AL BENEF. MIGUEL,LAURE/RUIZ (DATO NO VERIFICADO POR ESTA INSTITUCION) CTA.BENEFICIARIO 012320001360690539 CLAVE			

DETALLE DE OPERACIONES

FECHA	CONCEPTO	RETIROS	DEPOSITOS	SALDO
	RASTREO 085901986114322783			
	REF. 0150818 PAGO CH 10971			
	LAURE RUIZ MIGUEL MISMO DIA			
	CAJA 0062 AUT 00000000			
	HORA 15:03 SUC 0519	1,194,800.00		
15 AGO	PAGO INTERBANCARIO A BBVA			
	BANCOMER AL BENEF.			
	ALMACENADORA DE OCCIDENTE SA			
	DE CV (DATO NO VERIFICADO POR			
	ESTA INSTITUCION)			
	CTA.BENEFICIARIO			
	012320001529457704 CLAVE			
	RASTREO 085901996954322786			
	REF. 0150818 PAGO CH 10972			
	ALMACENADORA DE OCCIDENTE			
	MISMO DIA			
	CAJA 0062 AUT 00000000			
	HORA 15:05 SUC 0519	345,216.00		
15 AGO	PAGO INTERBANCARIO A			
	BANORTE/IXE AL BENEF. CALZADO			
	ARIFREE SA DE CV (DATO NO			
	VERIFICADO POR ESTA			
	INSTITUCION) CTA.BENEFICIARIO			
	072320008246330736 CLAVE			
	RASTREO 085902010894322789			
	REF. 0150818 PAGO CH 10973			
	CALZADO ARIFREE MISMO DIA			
	CAJA 0062 AUT 00000000			
	HORA 15:08 SUC 0519	1,245,187.50		
15 AGO	PAGO INTERBANCARIO A			
	BANORTE/IXE AL BENEF.			
	UNIFORMES ATLANTICO SA DE CV			
	(DATO NO VERIFICADO POR ESTA			
	INSTITUCION) CTA.BENEFICIARIO			
	072320008706307982 CLAVE			
	RASTREO 085902033814322789			
	REF. 0150818 PAGO CH 10974			
	UNIFORMES ATLANTICO MISMO DIA			
	CAJA 0062 AUT 00000000			
	HORA 15:14 SUC 0519	881,620.39		
15 AGO	PAGO INTERBANCARIO A			
	BANORTE/IXE AL BENEF. PROMO			
	PAPE DE OCCIDENTE SA DE CV			
	(DATO NO VERIFICADO POR ESTA			
	INSTITUCION) CTA.BENEFICIARIO			
	072320002805483994 CLAVE			
	RASTREO 085902077744322786			
	REF. 0150818 PAGO CH 10975			
	PROMO PAPE DE OCCIDENTE MISMO			
	DIA			
	CAJA 0062 AUT 00000000			
	HORA 15:24 SUC 0519	915,241.87		
15 AGO	PAGO INTERBANCARIO A			
	BANORTE/IXE AL BENEF. PROMO			
	PAPE DE OCCIDENTE SA DE CV			
	(DATO NO VERIFICADO POR ESTA			
	INSTITUCION) CTA.BENEFICIARIO			
	072320002805483994 CLAVE			
	RASTREO 085902091044322783			
	REF. 0150818 PAGO CH 10976			
	PROMO PAPE DE OCCIDENTE MISMO			

DETALLE DE OPERACIONES

FECHA	CONCEPTO	RETIROS	DEPOSITOS	SALDO
	DIA			
	CAJA 0062 AUT 00000000			
	HORA 15:27 SUC 0519	315,947.13		
15 AGO	PAGO INTERBANCARIO A BBVA			
	BANCOMER AL BENEF. MAKARA SA			
	DE CV (DATO NO VERIFICADO POR			
	ESTA INSTITUCION)			
	CTA.BENEFICIARIO			
	012320001085730936 CLAVE			
	RASTREO 085902106244322780			
	REF. 0150818 PAGO CH 10977			
	MAKARA MISMO DIA			
	CAJA 0062 AUT 00000000			
	HORA 15:31 SUC 0519	1,246,191.67		
15 AGO	PAGO INTERBANCARIO A SANTANDER			
	AL BENEF. BANCO SANTANDER			
	MEXICO FID F1006150 (DATO NO			
	VERIFICADO POR ESTA			
	INSTITUCION) CTA.BENEFICIARIO			
	014180655040700922 CLAVE			
	RASTREO 085902117034322785			
	REF. 0150818 PAGO CH 10978			
	BANCO SANTANDER MEX FID MISMO			
	DIA			
	CAJA 0062 AUT 00000000			
	HORA 15:34 SUC 0519	330,000.00		
15 AGO	COBRO DE CHEQUE NUMERO 10600			
	SUC 4794			
	CAJA 0002 AUT 05899427 HORA 15:42	40,000.00		
15 AGO	PAGO INTERBANCARIO A HSBC AL			
	BENEF. PROYECTISTAS Y			
	CALCULISTAS ASOCIADOS SA D			
	(DATO NO VERIFICADO POR ESTA			
	INSTITUCION) CTA.BENEFICIARIO			
	021320040044112521 CLAVE			
	RASTREO 085902199124322782			
	REF. 0150818 PAGO CH 10979			
	PROY Y CALCUL ASOC MISMO DIA			
	CAJA 0062 AUT 00000000			
	HORA 15:53 SUC 0519	1,166,614.22		
15 AGO	PAGO INTERBANCARIO A			
	SCOTIABANK AL BENEF. ANITSUJ			
	SA DE CV (DATO NO VERIFICADO			
	POR ESTA INSTITUCION)			
	CTA.BENEFICIARIO			
	044320010018686087 CLAVE			
	RASTREO 085902216934322786			
	REF. 0150818 PAGO CH 10981			
	ANITSUJ MISMO DIA			
	CAJA 0062 AUT 00000000			
	HORA 15:56 SUC 0519	905,329.42		
15 AGO	PAGO INTERBANCARIO A BBVA			
	BANCOMER AL BENEF. MEGAOPRAS			
	SA DE CV (DATO NO VERIFICADO			
	POR ESTA INSTITUCION)			
	CTA.BENEFICIARIO			
	012320001010162618 CLAVE			
	RASTREO 085902417564322786			
	REF. 0150818 PAGO CH 10982			
	MEGAOPRAS MISMO DIA			
	CAJA 0062 AUT 00000000			

DETALLE DE OPERACIONES

FECHA	CONCEPTO	RETIROS	DEPOSITOS	SALDO
	HORA 16:41 SUC 0519	666,262.96		
15 AGO	PAGO INTERBANCARIO A SCOTIABANK AL BENEF. TECNOLOGIA CIVIL AZTECH S DE RL DE CV (DATO NO VERIFICADO POR ESTA INSTITUCION) CTA.BENEFICIARIO 044320010097915232 CLAVE RASTREO 085902488254322782 REF. 0150818 PAGO CH 10985 TEC CIVIL AZTECH MISMO DIA CAJA 0062 AUT 00000000			
	HORA 16:56 SUC 0519	2,009,421.67		
15 AGO	PAGO INTERBANCARIO A BANORTE/IXE AL BENEF. URBANIZACIONES SAN GUILLERMO SA DE CV (DATO NO VERIFICADO POR ESTA INSTITUCION) CTA.BENEFICIARIO 072320003284635456 CLAVE RASTREO 085902512994322780 REF. 0150818 PAGO CH 10986 URB SAN GUILLERMO MISMO DIA CAJA 0062 AUT 00000000			
	HORA 17:01 SUC 0519	805,492.54		6,367,622.64
16 AGO	COBRO DE CHEQUE NUMERO 10644 CAJA 0054 AUT 00000000			
	HORA 02:01 SUC 0432	38,500.00		
	REF 000006100673 072 0180800 0000 0000010 0000 04320501			
16 AGO	COBRO DE CHEQUE NUMERO 11086 SUC 0214			
	CAJA 0002 AUT 06022464 HORA 10:32	2,974.06		
16 AGO	COBRO DE CHEQUE NUMERO 11118 SUC 0214			
	CAJA 0001 AUT 05960908 HORA 10:57	9,200.00		
16 AGO	COBRO DE CHEQUE NUMERO 10622 SUC 4319			
	CAJA 0001 AUT 05848377 HORA 10:58	40,000.00		
16 AGO	PAGO RECIBIDO DE SANTANDER POR ORDEN DE MUNICIPIO DE GUADALAJARA CTA.ORDENANTE 2987 REF.0160818 TRASPASO CUBRIR CH ELEC BANAMEX 16 AGOST RASTREO: 3650			
	CAJA 0078 AUT 00000000			
	HORA 11:34 SUC 0859		21,124,499.81	
16 AGO	PAGO INTERBANCARIO A BBVA BANCOMER AL BENEF. FUNDACION ARA AC (DATO NO VERIFICADO POR ESTA INSTITUCION) CTA.BENEFICIARIO 012180001478822112 CLAVE RASTREO 085900732394322883 REF. 0160818 PAGO CH 10994 FUNDACION ARA MISMO DIA CAJA 0062 AUT 00000000			
	HORA 11:44 SUC 0519	5,000,000.00		
16 AGO	PAGO INTERBANCARIO A			

DETALLE DE OPERACIONES

FECHA	CONCEPTO	RETIROS	DEPOSITOS	SALDO
	BANORTE/IXE AL BENEF. C4 CONSTRUCCIONES SA DE CV (DATO NO VERIFICADO POR ESTA INSTITUCION) CTA.BENEFICIARIO 072320002188009150 CLAVE RASTREO 085900773474322880 REF. 0160818 PAGO CH 10980 C4 CONSTRUCCIONES MISMO DIA CAJA 0062 AUT 00000000 HORA 11:54 SUC 0519	840,691.43		
16 AGO	PAGO INTERBANCARIO A BBVA BANCOMER AL BENEF. INTERMUEBLE SPACIOS SA DE CV (DATO NO VERIFICADO POR ESTA INSTITUCION) CTA.BENEFICIARIO 012320001555376147 CLAVE RASTREO 085900786744322882 REF. 0160818 PAGO CH 10987 INTERMUEBLE SPACIOS MISMO DIA CAJA 0062 AUT 00000000 HORA 11:58 SUC 0519	169,125.68		
16 AGO	PAGO INTERBANCARIO A SANTANDER AL BENEF. SOLUCIONES INTEGRALES EN PAVIMENTOS DE GU (DATO NO VERIFICADO POR ESTA INSTITUCION) CTA.BENEFICIARIO 014320655030351251 CLAVE RASTREO 085900802564322884 REF. 0160818 PAGO CH 10983 SOL INT EN PAV GDL MISMO DIA CAJA 0062 AUT 00000000 HORA 12:01 SUC 0519	942,135.02		
16 AGO	PAGO INTERBANCARIO A BBVA BANCOMER AL BENEF. CASA DE DESCANSO LA SAGRADA FAMILIA AC (DATO NO VERIFICADO POR ESTA INSTITUCION) CTA.BENEFICIARIO 012320001663993470 CLAVE RASTREO 085900807774322882 REF. 0160818 PAGO CH 10989 CASA DE DESC LA SAGRAD FAM MISMO DIA CAJA 0062 AUT 00000000 HORA 12:02 SUC 0519	35,250.00		
16 AGO	PAGO INTERBANCARIO A SCOTIABANK AL BENEF. GAS LOS ALTOSS SA DE CV (DATO NO VERIFICADO POR ESTA INSTITUCION) CTA.BENEFICIARIO 044320010098003790 CLAVE RASTREO 085900821404322887 REF. 0160818 PAGO CH 10990 GAS LOS ALTOSS MISMO DIA CAJA 0062 AUT 00000000 HORA 12:06 SUC 0519	24,315.72		
16 AGO	PAGO INTERBANCARIO A SCOTIABANK AL BENEF. GAS LOS ALTOSS SA DE CV (DATO NO VERIFICADO POR ESTA INSTITUCION) CTA.BENEFICIARIO 044320010098003790 CLAVE			

DETALLE DE OPERACIONES

FECHA	CONCEPTO	RETIROS	DEPOSITOS	SALDO
	RASTREO 085900846954322888			
	REF. 0160818 PAGO CH 10991			
	GAS LOS ALTOSS MISMO DIA			
	CAJA 0062 AUT 00000000			
	HORA 12:11 SUC 0519	21,446.70		
16 AGO	PAGO INTERBANCARIO A			
	BANORTE/IXE AL BENEF. AQUA			
	INNOVA CONSULTORIA E			
	INGENIERIA SA D (DATO NO			
	VERIFICADO POR ESTA			
	INSTITUCION) CTA.BENEFICIARIO			
	072320000167102821 CLAVE			
	RASTREO 085900857644322884			
	REF. 0160818 PAGO CH10984			
	AQUA INNOVA CONSULT E ING			
	MISMO DIA			
	CAJA 0062 AUT 00000000			
	HORA 12:14 SUC 0519	991,921.20		
16 AGO	PAGO INTERBANCARIO A BBVA			
	BANCOMER AL BENEF. RANDLE			
	CHESTER,COULSON/PONCE (DATO NO			
	VERIFICADO POR ESTA			
	INSTITUCION) CTA.BENEFICIARIO			
	012320014255599790 CLAVE			
	RASTREO 085900863044322889			
	REF. 0160818 PAGO CH 10992			
	RANDLE CHESTER COULSON PON			
	MISMO DIA			
	CAJA 0062 AUT 00000000			
	HORA 12:15 SUC 0519	16,994.62		
16 AGO	PAGO INTERBANCARIO A BBVA			
	BANCOMER AL BENEF. GAS LICUADO			
	SA DE CV (DATO NO VERIFICADO			
	POR ESTA INSTITUCION)			
	CTA.BENEFICIARIO			
	012320001053598485 CLAVE			
	RASTREO 085900879804322884			
	REF. 0160818 PAGO CH 10993			
	GAS LICUADO MISMO DIA			
	CAJA 0062 AUT 00000000			
	HORA 12:19 SUC 0519	3,173.76		
16 AGO	PAGO INTERBANCARIO A SANTANDER			
	AL BENEF. CONSEJO MUNICIPAL			
	DEL DEPORTE DE GUADALAJ (DATO			
	NO VERIFICADO POR ESTA			
	INSTITUCION) CTA.BENEFICIARIO			
	0572 CLAVE			
	RASTREO 2880			
	REF. 0160818 PAGO CH 10995			
	COMUDE MISMO DIA			
	CAJA 0062 AUT 00000000			
	HORA 13:36 SUC 0519	15,583,333.33		
16 AGO	COBRO DE CHEQUE NUMERO 7365			
	SUC 4308			
	CAJA 0001 AUT 05332869 HORA 14:12	757.57		
16 AGO	COBRO DE CHEQUE NUMERO 11072			
	SUC 0567			
	CAJA 0006 AUT 05821185 HORA 14:40	13,500.00		
16 AGO	TRASPASO REF 1105380077 AUT.			
	87915 SER BCA ELEC.			
	CAJA 0062 AUT 00000000			

DETALLE DE OPERACIONES

FECHA	CONCEPTO	RETIROS	DEPOSITOS	SALDO
	HORA 16:27 SUC 0519		1,391,940.95	
16 AGO	PAGO INTERBANCARIO A BAJIO AL BENEF. ALDO EMILIO,SANCHEZ/HERNANDEZ (DATO NO VERIFICADO POR ESTA INSTITUCION) CTA.BENEFICIARIO 030320640275401010 CLAVE RASTREO 085901975254322886 REF. 0160818 PAGO CH 10996 SANCHEZ HDEZ ALDO E MISMO DIA CAJA 0062 AUT 00000000			
	HORA 16:53 SUC 0519	88,400.53		
16 AGO	PAGO INTERBANCARIO A BAJIO AL BENEF. ALDO EMILIO,SANCHEZ/HERNANDEZ (DATO NO VERIFICADO POR ESTA INSTITUCION) CTA.BENEFICIARIO 030320640275401010 CLAVE RASTREO 085901985554322880 REF. 0160818 PAGO CH 10997 SANCHEZ HDEZ ALDO E MISMO DIA CAJA 0062 AUT 00000000			
	HORA 16:55 SUC 0519	61,712.00		
16 AGO	PAGO INTERBANCARIO A SCOTIABANK AL BENEF. KIPER SA DE CV (DATO NO VERIFICADO POR ESTA INSTITUCION) CTA.BENEFICIARIO 044320010040884417 CLAVE RASTREO 085902001244322883 REF. 0160818 PAGO CH 10998 KIPER MISMO DIA CAJA 0062 AUT 00000000			
	HORA 16:59 SUC 0519	299,424.42		
16 AGO	PAGO A TERCEROS REF. 0018081600201119 PAGO CH 10999 INST MPAL JUVENT AL BENEF INSTITUTO MUNICIPAL DE ATENCION A LA JUVENTUD SU REF.0000160818 PAGO CH 10999 INST MPAL JUVENT 0000000000002242011 CAJA 0062 AUT 00000000			
	HORA 17:02 SUC 0519	612,500.00		
16 AGO	PAGO INTERBANCARIO A BANREGIO AL BENEF. AGRO FORESTERYA Y DESARROLLO SC (DATO NO VERIFICADO POR ESTA INSTITUCION) CTA.BENEFICIARIO 058320000000481351 CLAVE RASTREO 085902036054322880 REF. 0160818 PAGO CH 11000 AGRO FORESTERYA MISMO DIA CAJA 0062 AUT 00000000			
	HORA 17:09 SUC 0519	329,904.00		
16 AGO	PAGO INTERBANCARIO A BBVA BANCOMER AL BENEF. COSMOS SUPERVISIONES SC (DATO NO VERIFICADO POR ESTA INSTITUCION) CTA.BENEFICIARIO 012320004431717018 CLAVE			

DETALLE DE OPERACIONES

FECHA	CONCEPTO	RETIROS	DEPOSITOS	SALDO
	RASTREO 085902057944322883			
	REF. 0160818 PAGO CH 10988			
	COSMOS SUPERVICIONES MISMO DIA			
	CAJA 0062 AUT 00000000			
	HORA 17:14 SUC 0519	270,860.00		3,487,943.36
17 AGO	COBRO DE CHEQUE NUMERO 10621			
	CAJA 0054 AUT 00000000			
	HORA 02:03 SUC 0432	40,000.00		
	REF 000006100673 030 0165240 0010			
	0000010 0400 04320501			
17 AGO	COBRO DE CHEQUE NUMERO 11119			
	CAJA 0054 AUT 00000000			
	HORA 02:03 SUC 0432	15,660.00		
	REF 000006100673 044 0167600 0030			
	1000110 1030 04320501			
17 AGO	COBRO DE CHEQUE NUMERO 11112			
	CAJA 0054 AUT 00000000			
	HORA 02:03 SUC 0432	60,000.00		
	REF 000006100673 072 0174850 0000			
	0000010 0000 04320501			
17 AGO	COBRO DE CHEQUE NUMERO 10630			
	CAJA 0054 AUT 00000000			
	HORA 02:03 SUC 0432	40,000.00		
	REF 000006100673 012 0067795 5090			
	0100415 5090 04320501			
17 AGO	COBRO DE CHEQUE NUMERO 10537			
	CAJA 0054 AUT 00000000			
	HORA 02:04 SUC 0432	100,000.00		
	REF 000006100673 044 0142940 0010			
	1003210 1010 04320504			
17 AGO	COBRO DE CHEQUE NUMERO 10477			
	CAJA 0054 AUT 00000000			
	HORA 02:04 SUC 0432	100,000.00		
	REF 000006100673 030 0139550 0010			
	0000030 0090 04320504			
17 AGO	PAGO RECIBIDO DE BANAMEX SA			
	TFD REF.000020180816 POR			
	CONCEPTO DE P PROVEEDORES PAGO			
	DE COMPENSACION			
	CAJA 0075 AUT 00000000			
	HORA 09:05 SUC 0870		2.98	
17 AGO	COBRO DE CHEQUE NUMERO 11091			
	SUC 4473			
	CAJA 0003 AUT 06027636 HORA 10:13	2,038.00		
17 AGO	COBRO DE CHEQUE NUMERO 10623			
	SUC 0214			
	CAJA 0001 AUT 05960908 HORA 10:25	40,000.00		
17 AGO	COBRO DE CHEQUE NUMERO 10629			
	SUC 7995			
	CAJA 0001 AUT 05881005 HORA 10:38	40,000.00		
17 AGO	COBRO DE CHEQUE NUMERO 11068			
	SUC 4292			
	CAJA 0003 AUT 03698769 HORA 10:39	306,344.90		
17 AGO	COBRO DE CHEQUE NUMERO 11081			
	SUC 8194			
	CAJA 0002 AUT 06010911 HORA 11:04	14,160.00		
17 AGO	TRASPASO REF 1105380077 AUT.			
	21023 SER BCA ELEC.			
	CAJA 0062 AUT 00000000			
	HORA 12:53 SUC 0519		165,660.00	
17 AGO	PAGO INTERBANCARIO A BAJIO AL			

DETALLE DE OPERACIONES

FECHA	CONCEPTO	RETIROS	DEPOSITOS	SALDO
	BENEF. PROVEEDOR DE INSUMOS PARA LA CONSTRUCCION (DATO NO VERIFICADO POR ESTA INSTITUCION) CTA.BENEFICIARIO 030320291520502013 CLAVE RASTREO 085901229294322988 REF. 0170818 PAGO CH 11001 PROINCO MISMO DIA CAJA 0062 AUT 00000000 HORA 12:56 SUC 0519	41,644.00		
17 AGO	PAGO INTERBANCARIO A BAJIO AL BENEF. PROVEEDOR DE INSUMOS PARA LA CONSTRUCCION (DATO NO VERIFICADO POR ESTA INSTITUCION) CTA.BENEFICIARIO 030320291520502013 CLAVE RASTREO 085901243774322989 REF. 0170818 PAGO CH 11002 PROINCO MISMO DIA CAJA 0062 AUT 00000000 HORA 12:59 SUC 0519	28,596.84		
17 AGO	PAGO INTERBANCARIO A BAJIO AL BENEF. PROVEEDOR DE INSUMOS PARA LA CONSTRUCCION (DATO NO VERIFICADO POR ESTA INSTITUCION) CTA.BENEFICIARIO 030320291520502013 CLAVE RASTREO 085901272404322983 REF. 0170818 PAGO CH 11004 PROINCO MISMO DIA CAJA 0062 AUT 00000000 HORA 13:04 SUC 0519	2,528.95		
17 AGO	PAGO INTERBANCARIO A BAJIO AL BENEF. PROVEEDOR DE INSUMOS PARA LA CONSTRUCCION (DATO NO VERIFICADO POR ESTA INSTITUCION) CTA.BENEFICIARIO 030320291520502013 CLAVE RASTREO 085901285284322986 REF. 0170818 PAGO CH 11005 PROINCO MISMO DIA CAJA 0062 AUT 00000000 HORA 13:06 SUC 0519	30,140.52		
17 AGO	PAGO INTERBANCARIO A BAJIO AL BENEF. PROVEEDOR DE INSUMOS PARA LA CONSTRUCCION (DATO NO VERIFICADO POR ESTA INSTITUCION) CTA.BENEFICIARIO 030320291520502013 CLAVE RASTREO 085901310944322988 REF. 0170818 PAGO CH 11007 PROINCO MISMO DIA CAJA 0062 AUT 00000000 HORA 13:11 SUC 0519	4,074.85		
17 AGO	PAGO INTERBANCARIO A BAJIO AL BENEF. PROVEEDOR DE INSUMOS PARA LA CONSTRUCCION (DATO NO VERIFICADO POR ESTA INSTITUCION) CTA.BENEFICIARIO 030320291520502013 CLAVE RASTREO 085901322194322987			

DETALLE DE OPERACIONES

FECHA	CONCEPTO	RETIROS	DEPOSITOS	SALDO
	REF. 0170818 PAGO CH 11008			
	PROINCO MISMO DIA			
	CAJA 0062 AUT 00000000			
	HORA 13:13 SUC 0519	12,118.34		
17 AGO	PAGO INTERBANCARIO A BAJIO AL			
	BENEF. PROVEEDOR DE INSUMOS			
	PARA LA CONSTRUCCION (DATO NO			
	VERIFICADO POR ESTA			
	INSTITUCION) CTA.BENEFICIARIO			
	030320291520502013 CLAVE			
	RASTREO 085901334284322985			
	REF. 0170818 PAGO CH 11009			
	PROINCO MISMO DIA			
	CAJA 0062 AUT 00000000			
	HORA 13:15 SUC 0519	40,386.73		
17 AGO	PAGO INTERBANCARIO A BAJIO AL			
	BENEF. PROVEEDOR DE INSUMOS			
	PARA LA CONSTRUCCION (DATO NO			
	VERIFICADO POR ESTA			
	INSTITUCION) CTA.BENEFICIARIO			
	030320291520502013 CLAVE			
	RASTREO 085901345624322988			
	REF. 0170818 PAGO CH 11010			
	PROINCO MISMO DIA			
	CAJA 0062 AUT 00000000			
	HORA 13:17 SUC 0519	17,980.00		
17 AGO	PAGO INTERBANCARIO A BAJIO AL			
	BENEF. PROVEEDOR DE INSUMOS			
	PARA LA CONSTRUCCION (DATO NO			
	VERIFICADO POR ESTA			
	INSTITUCION) CTA.BENEFICIARIO			
	030320291520502013 CLAVE			
	RASTREO 085901356844322989			
	REF. 0170818 PAGO CH 11011			
	PROINCO MISMO DIA			
	CAJA 0062 AUT 00000000			
	HORA 13:19 SUC 0519	19,402.63		
17 AGO	PAGO INTERBANCARIO A BAJIO AL			
	BENEF. PROVEEDOR DE INSUMOS			
	PARA LA CONSTRUCCION (DATO NO			
	VERIFICADO POR ESTA			
	INSTITUCION) CTA.BENEFICIARIO			
	030320291520502013 CLAVE			
	RASTREO 085901385304322983			
	REF. 0170818 PAGO CH 11012			
	PROINCO MISMO DIA			
	CAJA 0062 AUT 00000000			
	HORA 13:24 SUC 0519	64,861.58		
17 AGO	PAGO INTERBANCARIO A BAJIO AL			
	BENEF. PROVEEDOR DE INSUMOS			
	PARA LA CONSTRUCCION (DATO NO			
	VERIFICADO POR ESTA			
	INSTITUCION) CTA.BENEFICIARIO			
	030320291520502013 CLAVE			
	RASTREO 085901395804322989			
	REF. 0170818 PAGO CH 11013			
	PROINCO MISMO DIA			
	CAJA 0062 AUT 00000000			
	HORA 13:25 SUC 0519	66,221.50		
17 AGO	PAGO A TERCEROS REF.			
	0018081700149312 PAGO CH 11003			

DETALLE DE OPERACIONES

FECHA	CONCEPTO	RETIROS	DEPOSITOS	SALDO
	COMPUTER FORMS AL BENEF			
	COMPUTER FORMS SA DE CV SU			
	REF.0000170818 PAGO CH 11003			
	COMPUTER FORMS			
	00000000000001210565			
	CAJA 0062 AUT 00000000			
	HORA 13:42 SUC 0519	400,000.00		
17 AGO	PAGO INTERBANCARIO A SANTANDER			
	AL BENEF. SALVADOR			
	ALFONSO,MADRIGAL /GARZA (DATO			
	NO VERIFICADO POR ESTA			
	INSTITUCION) CTA.BENEFICIARIO			
	014320605017702569 CLAVE			
	RASTREO 085901517374322986			
	REF. 0170818 PAGO CH 11006			
	MADRIGAL G SALVADOR A MISMO			
	DIA			
	CAJA 0062 AUT 00000000			
	HORA 13:46 SUC 0519	679,760.00		
17 AGO	COBRO DE CHEQUE NUMERO 11116			
	SUC 4473			
	CAJA 0002 AUT 05992605 HORA 13:58	3,000.00		
17 AGO	COBRO DE CHEQUE NUMERO 11115			
	SUC 4473			
	CAJA 0002 AUT 05992605 HORA 13:58	8,000.00		
17 AGO	TRASPASO REF 1105380077 AUT.			
	91188 SER BCA ELEC.			
	CAJA 0062 AUT 00000000			
	HORA 15:01 SUC 0519		3,403,094.43	
17 AGO	TRASPASO REF 1105380077 AUT.			
	95496 SER BCA ELEC.			
	CAJA 0062 AUT 00000000			
	HORA 15:10 SUC 0519		174,046.47	
17 AGO	PAGO INTERBANCARIO A			
	BANORTE/IXE AL BENEF. TRALOGIC			
	DE PUEBLA SA DE CV (DATO NO			
	VERIFICADO POR ESTA			
	INSTITUCION) CTA.BENEFICIARIO			
	072180002390117164 CLAVE			
	RASTREO 085902315634322983			
	REF. 0170818 PAGO CH 11015			
	TRALOGIC DE PUEBLA MISMO DIA			
	CAJA 0062 AUT 00000000			
	HORA 16:25 SUC 0519	1,013,010.97		
17 AGO	PAGO INTERBANCARIO A BBVA			
	BANCOMER AL BENEF. SUPER 100 E			
	CODIS ZAPOPAN SC DE RL DE CV			
	(DATO NO VERIFICADO POR ESTA			
	INSTITUCION) CTA.BENEFICIARIO			
	012320001539041728 CLAVE			
	RASTREO 085902334894322985			
	REF. 0170818 PAGO CH 11016			
	SUPER 100 E CODIS ZAP MISMO			
	DIA			
	CAJA 0062 AUT 00000000			
	HORA 16:28 SUC 0519	4,107.06		
17 AGO	PAGO INTERBANCARIO A BBVA			
	BANCOMER AL BENEF. SUPER 100 E			
	CODIS ZAPOPAN SC DE RL DE CV			
	(DATO NO VERIFICADO POR ESTA			
	INSTITUCION) CTA.BENEFICIARIO			

DETALLE DE OPERACIONES

FECHA	CONCEPTO	RETIROS	DEPOSITOS	SALDO
	012320001539041728 CLAVE			
	RASTREO 085902348034322986			
	REF. 0170818 PAGO CH 11017			
	SUPER 100E CODIS ZAP MISMO DIA			
	CAJA 0062 AUT 00000000			
	HORA 16:31 SUC 0519	64,737.48		
17 AGO	PAGO INTERBANCARIO A BBVA			
	BANCOMER AL BENEF. AH			
	REPRESENTACIONES SA DE CV			
	(DATO NO VERIFICADO POR ESTA			
	INSTITUCION) CTA.BENEFICIARIO			
	012320001066865752 CLAVE			
	RASTREO 085902359224322985			
	REF. 0170818 PAGO CH 11018			
	AH REPRESENTACIONES MISMO DIA			
	CAJA 0062 AUT 00000000			
	HORA 16:33 SUC 0519	786,190.84		
17 AGO	PAGO INTERBANCARIO A BBVA			
	BANCOMER AL BENEF. SUPER 100 E			
	CODIS ZAPOPAN SC DE RL DE CV			
	(DATO NO VERIFICADO POR ESTA			
	INSTITUCION) CTA.BENEFICIARIO			
	012320001539041728 CLAVE			
	RASTREO 085902369624322980			
	REF. 0170818 PAGO CH 11019			
	SUPER 100 E CODIS ZAP MISMO			
	DIA			
	CAJA 0062 AUT 00000000			
	HORA 16:35 SUC 0519	7,294.03		
17 AGO	PAGO INTERBANCARIO A SANTANDER			
	AL BENEF. CADENA COMERCIAL			
	OXXO (DATO NO VERIFICADO POR			
	ESTA INSTITUCION)			
	CTA.BENEFICIARIO			
	014320655018943157 CLAVE			
	RASTREO 085902380994322985			
	REF. 0170818 PAGO CH 11020			
	CADENA COMERCIAL OXXO MISMO			
	DIA			
	CAJA 0062 AUT 00000000			
	HORA 16:37 SUC 0519	38.11		3,178,449.91
20 AGO	COBRO DE CHEQUE NUMERO 11126			
	CAJA 0054 AUT 00000000			
	HORA 02:02 SUC 0432	2,668.00		
	REF 000006100673 072 0168630 0000			
	0000000 0000 04320501			
20 AGO	COBRO DE CHEQUE NUMERO 11130			
	CAJA 0054 AUT 00000000			
	HORA 02:02 SUC 0432	3,600.00		
	REF 000006100673 072 0168930 0000			
	0000000 0000 04320501			
20 AGO	COBRO DE CHEQUE NUMERO 11129			
	CAJA 0054 AUT 00000000			
	HORA 02:02 SUC 0432	11,444.91		
	REF 000006100673 072 0170420 0000			
	0000010 0000 04320501			
20 AGO	COBRO DE CHEQUE NUMERO 10618			
	SUC 4436			
	CAJA 0001 AUT 05860008 HORA 10:06	40,000.00		
20 AGO	COBRO DE CHEQUE NUMERO 11113			
	SUC 0214			

DETALLE DE OPERACIONES

FECHA	CONCEPTO	RETIROS	DEPOSITOS	SALDO
20 AGO	CAJA 0001 AUT 05960908 HORA 11:31 COBRO DE CHEQUE NUMERO 11121 SUC 4893	274.16		
20 AGO	CAJA 0055 AUT 00000000 HORA 12:39 TRASPASO REF 1105380077 AUT. 54685 SER BCA ELEC.	150,000.00		
20 AGO	CAJA 0062 AUT 00000000 HORA 15:16 SUC 0519		417,500.04	
20 AGO	TRASPASO REF 1105380077 AUT. 56926 SER BCA ELEC.			
20 AGO	CAJA 0062 AUT 00000000 HORA 15:23 SUC 0519		119,316.59	
20 AGO	COBRO DE CHEQUE NUMERO 10980 SUC 0980			
20 AGO	CAJA 0002 AUT 05694302 HORA 15:40 COBRO DE CHEQUE NUMERO 10504 SUC 4308	375.00		
20 AGO	CAJA 0002 AUT 05811341 HORA 16:03 PAGO INTERBANCARIO A BANSI AL BENEF. INSTITUTO DE PENSIONES DEL EDO JAL (DATO NO VERIFICADO POR ESTA INSTITUCION) CTA.BENEFICIARIO 060320000971836353 CLAVE RASTREO 085901893904323283 REF. 0200818 PAGO CH 11025 IPEJAL MISMO DIA CAJA 0062 AUT 00000000 HORA 16:57 SUC 0519	40,000.00		
21 AGO	COBRO DE CHEQUE NUMERO 11094 CAJA 0054 AUT 00000000 HORA 02:01 SUC 0432	10,772.74		3,456,131.73
21 AGO	REF 000006100673 021 0147070 0020 8641510 0020 04320504	286,644.06		
21 AGO	COBRO DE CHEQUE NUMERO 11084 CAJA 0054 AUT 00000000 HORA 02:01 SUC 0432	4,015.90		
21 AGO	REF 000006100673 044 0153380 0010 1000710 1010 04320504			
21 AGO	COBRO DE CHEQUE NUMERO 11107 CAJA 0054 AUT 00000000 HORA 02:01 SUC 0432	73,140.00		
21 AGO	REF 000006100673 044 0153570 0020 1002110 1020 04320504			
21 AGO	COBRO DE CHEQUE NUMERO 10533 CAJA 0054 AUT 00000000 HORA 02:01 SUC 0432	200,000.00		
21 AGO	REF 000006100673 036 0152380 0142 0300010 0140 04320504			
21 AGO	PAGO INTERBANCARIO A BANORTE/IXE AL BENEF. ECOTECNIA AMBIENTAL SA DE CV (DATO NO VERIFICADO POR ESTA INSTITUCION) CTA.BENEFICIARIO 072320006189011680 CLAVE RASTREO 085900412684323387 REF. 0210818 PAGO CH 11023 ECOTECNIA AMBIENTAL MISMO DIA CAJA 0062 AUT 00000000 HORA 10:45 SUC 0519	108,543.85		
21 AGO	COBRO DE CHEQUE NUMERO 11123			

DETALLE DE OPERACIONES

FECHA	CONCEPTO	RETIROS	DEPOSITOS	SALDO
	SUC 7995			
21 AGO	CAJA 0001 AUT 05881005 HORA 12:45	40,265.29		
	COBRO DE CHEQUE NUMERO 10962			
	SUC 0214			
21 AGO	CAJA 0003 AUT 05630533 HORA 13:00	1,500.00		
	COBRO DE CHEQUE NUMERO 11096			
	SUC 0214			
21 AGO	CAJA 0003 AUT 05630533 HORA 13:00	1,500.00		
	COBRO DE CHEQUE NUMERO 11064			
	SUC 0214			
21 AGO	CAJA 0003 AUT 05630533 HORA 13:01	5,306.33		
	COBRO DE CHEQUE NUMERO 11134			
	SUC 0255			
21 AGO	CAJA 0005 AUT 05869005 HORA 13:54	26,030.40		
	TRASPASO REF 1105380077 AUT.			
	34669 SER BCA ELEC.			
	CAJA 0062 AUT 00000000			
21 AGO	HORA 15:11 SUC 0519		1,114,837.65	
	PAGO INTERBANCARIO A SANTANDER			
	AL BENEF. TORRES AGUIRRE			
	INGENIEROS SA DE CV (DATO NO			
	VERIFICADO POR ESTA			
	INSTITUCION) CTA.BENEFICIARIO			
	014320655007504659 CLAVE			
	RASTREO 085901371164323382			
	REF. 0210818 PAGO CH 11028			
	TORRES AGUIRRE ING MISMO DIA			
	CAJA 0062 AUT 00000000			
21 AGO	HORA 15:19 SUC 0519	131,241.22		
	PAGO INTERBANCARIO A			
	BANORTE/IXE AL BENEF. HARO			
	RENT SA DE CV (DATO NO			
	VERIFICADO POR ESTA			
	INSTITUCION) CTA.BENEFICIARIO			
	072320000181988649 CLAVE			
	RASTREO 085901378734323380			
	REF. 0210818 PAGO CH 11029			
	HARO RENT MISMO DIA			
	CAJA 0062 AUT 00000000			
21 AGO	HORA 15:22 SUC 0519	17,851.67		
	PAGO INTERBANCARIO A SANTANDER			
	AL BENEF. CONSTRUCCIONES CITUS			
	SA DE CV (DATO NO VERIFICADO			
	POR ESTA INSTITUCION)			
	CTA.BENEFICIARIO			
	014320655056596197 CLAVE			
	RASTREO 085901385134323385			
	REF. 0210818 PAGO CH 11030			
	CONSTRUCCIONES CITUS MISMO DIA			
	CAJA 0062 AUT 00000000			
21 AGO	HORA 15:25 SUC 0519	16,115.96		
	PAGO INTERBANCARIO A HSBC AL			
	BENEF. NICCO SA DE CV (DATO NO			
	VERIFICADO POR ESTA			
	INSTITUCION) CTA.BENEFICIARIO			
	021320040195681613 CLAVE			
	RASTREO 085901402864323384			
	REF. 0210818 PAGO CH 11032			
	NICCO SA DE CV MISMO DIA			
	CAJA 0062 AUT 00000000			
	HORA 15:30 SUC 0519	27,285.57		

DETALLE DE OPERACIONES

FECHA	CONCEPTO	RETIROS	DEPOSITOS	SALDO
21 AGO	PAGO INTERBANCARIO A BANORTE/IXE AL BENEF. INGENIEROS PAVIMENTOS SA DE CV (DATO NO VERIFICADO POR ESTA INSTITUCION) CTA.BENEFICIARIO 072320004131994142 CLAVE RASTREO 085901423624323388 REF. 0210818 PAGO CH 11033 INGENIEROS PAVIMENTOS MISMO DIA CAJA 0062 AUT 00000000 HORA 15:37 SUC 0519	204,785.03		
21 AGO	PAGO A TERCEROS 9564039 AUT 44256 SER BCA ELEC. 000000000000 CAJA 0062 AUT 00000000 HORA 15:43 SUC 0519	109,160.00		
21 AGO	PAGO A TERCEROS 9564039 AUT 45092 SER BCA ELEC. 000000000000 CAJA 0062 AUT 00000000 HORA 15:46 SUC 0519	112,100.00		
21 AGO	PAGO A TERCEROS 9564039 AUT 45578 SER BCA ELEC. 000000000000 CAJA 0062 AUT 00000000 HORA 15:48 SUC 0519	101,900.00		
21 AGO	PAGO A TERCEROS 9564039 AUT 46197 SER BCA ELEC. 000000000000 CAJA 0062 AUT 00000000 HORA 15:50 SUC 0519	116,260.00		
21 AGO	PAGO INTERBANCARIO A BBVA BANCOMER AL BENEF. SUPER 100 E CODIS ZAPOPAN SC DE RL DE CV (DATO NO VERIFICADO POR ESTA INSTITUCION) CTA.BENEFICIARIO 012320001539041728 CLAVE RASTREO 085901467924323383 REF. 0210818 PAGO CH 11038SUPER 100 E CODIS MISMO DIA CAJA 0062 AUT 00000000 HORA 15:52 SUC 0519	100,000.00		
21 AGO	PAGO INTERBANCARIO A BANORTE/IXE AL BENEF. INSTITUTO CULTURAL ARNULFO VILLASENOR SAA (DATO NO VERIFICADO POR ESTA INSTITUCION) CTA.BENEFICIARIO 072320006521755164 CLAVE RASTREO 085901475194323388 REF. 0210818 PAGO CH 11039 INST CULT ARNULFO VILLASE MISMO DIA CAJA 0062 AUT 00000000 HORA 15:54 SUC 0519	50,000.00		
21 AGO	PAGO INTERBANCARIO A BANORTE/IXE AL BENEF. TERRA DE LEYENDAS S DE RL DE CV (DATO NO VERIFICADO POR ESTA			

DETALLE DE OPERACIONES

FECHA	CONCEPTO	RETIROS	DEPOSITOS	SALDO
	INSTITUCION) CTA.BENEFICIARIO 072320002672165144 CLAVE RASTREO 085901482034323384 REF. 0210818 PAGO CH 11040 TERRA DE LEYENDAS MISMO DIA CAJA 0062 AUT 00000000 HORA 15:57 SUC 0519	34,000.06		
21 AGO	PAGO INTERBANCARIO A BANORTE/IXE AL BENEF. TERRA DE LEYENDAS S DE RL DE CV (DATO NO VERIFICADO POR ESTA INSTITUCION) CTA.BENEFICIARIO 072320002672165144 CLAVE RASTREO 085901490114323386 REF. 0210818 PAGO CH 11041 TERRA DE LEYENDAS MISMO DIA CAJA 0062 AUT 00000000 HORA 15:59 SUC 0519	34,000.06		
21 AGO	PAGO INTERBANCARIO A BANORTE/IXE AL BENEF. TERRA DE LEYENDAS S DE RL DE CV (DATO NO VERIFICADO POR ESTA INSTITUCION) CTA.BENEFICIARIO 072320002672165144 CLAVE RASTREO 085901495274323385 REF. 0210818 PAGO CH 11042 TERRA DE LEYENDAS MISMO DIA CAJA 0062 AUT 00000000 HORA 16:01 SUC 0519	34,000.06		2,735,323.92
22 AGO	COBRO DE CHEQUE NUMERO 10476 CAJA 0054 AUT 00000000 HORA 02:01 SUC 0432 REF 000006100673 036 0078630 0010 4500010 0010 04320504	100,000.00		
22 AGO	COBRO DE CHEQUE NUMERO 11120 SUC 0345 CAJA 0002 AUT 06010865 HORA 09:34	11,600.00		
22 AGO	PAGO A TERCEROS REF. 0018082200028306 PAGO CH 11031 PROCOCARR AL BENEF PROCOCARR SA DE CV SU REF.0000220818 PAGO CH 11031 PROCOCARR 00000000000000487426 CAJA 0062 AUT 00000000 HORA 09:51 SUC 0519	26,138.02		
22 AGO	COBRO DE CHEQUE NUMERO 11114 SUC 0345 CAJA 0002 AUT 06010865 HORA 11:03	21,000.00		
22 AGO	PAGO RECIBIDO DE SANTANDER POR ORDEN DE MUNICIPIO DE GUADALAJARA CTA.ORDENANTE 2987 REF.0220818 TRASPASO CUBRIR CH ELEC BANAMEX 22 AGOST RASTREO: 9980 CAJA 0078 AUT 00000000 HORA 15:13 SUC 0859		5,299,880.17	
22 AGO	PAGO RECIBIDO DE SANTANDER POR ORDEN DE MUNICIPIO DE GUADALAJARA CTA.ORDENANTE			

DETALLE DE OPERACIONES

FECHA	CONCEPTO	RETIROS	DEPOSITOS	SALDO
	014320655007522987 REF.0220818 TRASPASO CUBRIR ENTREGA CH BMX 21 22 AG RASTREO: 2018082240014 TCT0000474960480			
	CAJA 0078 AUT 00000000 HORA 15:13 SUC 0859		60,811.73	
22 AGO	PAGO INTERBANCARIO A BANORTE/IXE AL BENEF. CONSTRUCTORA MEGADRIEL SA DE CV (DATO NO VERIFICADO POR ESTA INSTITUCION) CTA.BENEFICIARIO 072320004510081346 CLAVE RASTREO 085901411504323481 REF. 0220818 PAGO CH 11045 CONSTRUCTORA MEGADRIEL MISMO DIA CAJA 0062 AUT 00000000 HORA 15:25 SUC 0519	1,638,630.53		
22 AGO	PAGO INTERBANCARIO A BBVA BANCOMER AL BENEF. GENERICOS DE LIMPIEZA S DE RL DE CV (DATO NO VERIFICADO POR ESTA INSTITUCION) CTA.BENEFICIARIO 012320001438474030 CLAVE RASTREO 085901612244323480 REF. 0220818 PAGO CH 11043 GENERICOS DE LIMPIEZA MISMO DIA CAJA 0062 AUT 00000000 HORA 16:33 SUC 0519	51,538.80		
22 AGO	PAGO INTERBANCARIO A BBVA BANCOMER AL BENEF. GENERICOS DE LIMPIEZA S DE RL DE CV (DATO NO VERIFICADO POR ESTA INSTITUCION) CTA.BENEFICIARIO 012320001438474030 CLAVE RASTREO 085901622274323485 REF. 0220818 PAGO CH 11044 GENERICOS DE LIMPIEZA MISMO DIA CAJA 0062 AUT 00000000 HORA 16:36 SUC 0519	107,761.68		
22 AGO	PAGO INTERBANCARIO A BAJIO AL BENEF. ALDO EMILIO,SANCHEZ/HERNANDEZ (DATO NO VERIFICADO POR ESTA INSTITUCION) CTA.BENEFICIARIO 030320640275401010 CLAVE RASTREO 085901650774323483 REF. 0220818 PAGO CH 11046 SANCHEZ HERNANDEZ ALDO E MISMO DIA CAJA 0062 AUT 00000000 HORA 16:45 SUC 0519	34,660.80		
22 AGO	PAGO INTERBANCARIO A BBVA BANCOMER AL BENEF. MAKARA SA DE CV (DATO NO VERIFICADO POR ESTA INSTITUCION) CTA.BENEFICIARIO			

DETALLE DE OPERACIONES

FECHA	CONCEPTO	RETIROS	DEPOSITOS	SALDO
	012320001085730936 CLAVE			
	RASTREO 085901660034323485			
	REF. 0220818 PAGO CH 11047			
	MAKARA MISMO DIA			
	CAJA 0062 AUT 00000000			
	HORA 16:48 SUC 0519	1,246,191.67		
22 AGO	PAGO INTERBANCARIO A			
	BANORTE/IXE AL BENEF.			
	UNIFORMES ATLANTICO SA DE CV			
	(DATO NO VERIFICADO POR ESTA			
	INSTITUCION) CTA.BENEFICIARIO			
	072320008706307982 CLAVE			
	RASTREO 085901666864323489			
	REF. 0220818 PAGO CH 11048			
	UNIFORMES ATLANTICO MISMO DIA			
	CAJA 0062 AUT 00000000			
	HORA 16:50 SUC 0519	881,620.39		
22 AGO	PAGO INTERBANCARIO A			
	BANORTE/IXE AL BENEF. PROMO			
	PAPE DE OCCIDENTE SA DE CV			
	(DATO NO VERIFICADO POR ESTA			
	INSTITUCION) CTA.BENEFICIARIO			
	072320002805483994 CLAVE			
	RASTREO 085901675394323483			
	REF. 0220818 PAGO CH 11049			
	PROMO PAPE DE OCCIDENTE MISMO			
	DIA			
	CAJA 0062 AUT 00000000			
	HORA 16:53 SUC 0519	914,924.94		
22 AGO	PAGO INTERBANCARIO A			
	BANORTE/IXE AL BENEF. PROMO			
	PAPE DE OCCIDENTE SA DE CV			
	(DATO NO VERIFICADO POR ESTA			
	INSTITUCION) CTA.BENEFICIARIO			
	072320002805483994 CLAVE			
	RASTREO 085901682664323483			
	REF. 0220818 PAGO CH 11050			
	PROMO PAPE DE OCCIDENTE MISMO			
	DIA			
	CAJA 0062 AUT 00000000			
	HORA 16:55 SUC 0519	315,837.76		
22 AGO	PAGO INTERBANCARIO A			
	BANORTE/IXE AL BENEF.			
	INSTITUTO CULTURAL ARNULFO			
	VILLASENOR SAA (DATO NO			
	VERIFICADO POR ESTA			
	INSTITUCION) CTA.BENEFICIARIO			
	072320006521755164 CLAVE			
	RASTREO 085901689324323484			
	REF. 0220818 PAGO CH 11051			
	INST CULTURAL ARNULFO VILL			
	MISMO DIA			
	CAJA 0062 AUT 00000000			
	HORA 16:57 SUC 0519	50,000.00		
22 AGO	PAGO INTERBANCARIO A BBVA			
	BANCOMER AL BENEF. GAS LICUADO			
	SA DE CV (DATO NO VERIFICADO			
	POR ESTA INSTITUCION)			
	CTA.BENEFICIARIO			
	012320001053598485 CLAVE			
	RASTREO 085901711714323485			

DETALLE DE OPERACIONES

FECHA	CONCEPTO	RETIROS	DEPOSITOS	SALDO
	REF. 0220818 PAGO CH 11052			
	GAS LICUADO MISMO DIA			
	CAJA 0062 AUT 00000000			
	HORA 17:04 SUC 0519	5,289.60		
22 AGO	PAGO A TERCEROS REF.			
	0018082200172066 PAGO CH 11053			
	DELGADILLO MEJIA AL BENEF LUIS			
	ANTONIO,DELGADILLO/MEJIA SU			
	REF.0000220818 PAGO CH 11053			
	DELGADILLO MEJIA			
	00000000000005619945			
	CAJA 0062 AUT 00000000			
	HORA 17:07 SUC 0519	53,424.00		2,637,397.63
23 AGO	COBRO DE CHEQUE NUMERO 11108			
	CAJA 0054 AUT 00000000			
	HORA 02:01 SUC 0432	24,665.42		
	REF 000006100673 072 0126050 0000			
	0000010 0000 04320504			
23 AGO	COBRO DE CHEQUE NUMERO 11144			
	SUC 0301			
	CAJA 0003 AUT 05832276 HORA 13:34	48,289.93		
23 AGO	COBRO DE CHEQUE NUMERO 11145			
	SUC 0214			
	CAJA 0002 AUT 06059961 HORA 14:20	6,960.00		
23 AGO	PAGO INTERBANCARIO A BBVA			
	BANCOMER AL BENEF. IECISA			
	MEXICO SA DE CV (DATO NO			
	VERIFICADO POR ESTA			
	INSTITUCION) CTA.BENEFICIARIO			
	012180001624647484 CLAVE			
	RASTREO 085901575784323582			
	REF. 0230818 PAGO CH 11054			
	IECISA MEXICO MISMO DIA			
	CAJA 0062 AUT 00000000			
	HORA 15:56 SUC 0519	100,972.22		
23 AGO	PAGO INTERBANCARIO A BBVA			
	BANCOMER AL BENEF. IECISA			
	MEXICO SA DE CV (DATO NO			
	VERIFICADO POR ESTA			
	INSTITUCION) CTA.BENEFICIARIO			
	012180001624647484 CLAVE			
	RASTREO 085901582964323581			
	REF. 0230818 PAGO CH 11055			
	IECISA MEXICO MISMO DIA			
	CAJA 0062 AUT 00000000			
	HORA 15:59 SUC 0519	103,743.58		
23 AGO	PAGO INTERBANCARIO A			
	SCOTIABANK AL BENEF. INSTITUTO			
	DE ADMINISTRACION PUBLICA DEL			
	E (DATO NO VERIFICADO POR ESTA			
	INSTITUCION) CTA.BENEFICIARIO			
	044320010096847945 CLAVE			
	RASTREO 085901590564323580			
	REF. 0230818 PAGO CH 11056			
	INST DE ADMON PUB EDO JAL			
	MISMO DIA			
	CAJA 0062 AUT 00000000			
	HORA 16:01 SUC 0519	100,000.00		
23 AGO	PAGO A TERCEROS REF.			
	0018082300160173 PAGO CH 11057			
	DIST DE MEDIC AL BENEF			

DETALLE DE OPERACIONES

FECHA	CONCEPTO	RETIROS	DEPOSITOS	SALDO
	DISTRIBUIDORA DE MEDICAMENTOS Y REACTIVOS SA DE CV SU REF.0000230818 PAGO CH 11057 DIST DE MEDIC 000000000000000020151 CAJA 0062 AUT 00000000			
23 AGO	HORA 16:05 SUC 0519 PAGO INTERBANCARIO A BBVA BANCOMER AL BENEF. INFRA SA DE CV (DATO NO VERIFICADO POR ESTA INSTITUCION) CTA.BENEFICIARIO 012180004440820288 CLAVE RASTREO 085901629314323585 REF. 0230818 PAGO CH 11058 INFRA MISMO DIA CAJA 0062 AUT 00000000	42,011.00		
23 AGO	HORA 16:14 SUC 0519 PAGO INTERBANCARIO A BBVA BANCOMER AL BENEF. GRUPO INDUSTRIAL JOME SA DE CV (DATO NO VERIFICADO POR ESTA INSTITUCION) CTA.BENEFICIARIO 012320004487677267 CLAVE RASTREO 085901639194323588 REF. 0230818 PAGO CH 11059 GPO INDUSTRIAL JOME MISMO DIA CAJA 0062 AUT 00000000	116,317.29		
23 AGO	HORA 16:17 SUC 0519 PAGO INTERBANCARIO A BANORTE/IXE AL BENEF. BAF WESTERN AYG SA DE CV (DATO NO VERIFICADO POR ESTA INSTITUCION) CTA.BENEFICIARIO 072320002424096940 CLAVE RASTREO 085901649394323583 REF. 0230818 PAGO CH 11060 BAF WESTERN AYG MISMO DIA CAJA 0062 AUT 00000000	112,427.20		
23 AGO	HORA 16:20 SUC 0519 PAGO RECIBIDO DE SANTANDER POR ORDEN DE MUNICIPIO DE GUADALAJARA CTA.ORDENANTE 2987 REF.0230818 TRASPASO CUBRIR CH ELEC BANAMEX 23 AGOST RASTREO: 8840	34,800.00		
23 AGO	CAJA 0078 AUT 00000000 HORA 16:24 SUC 0859 PAGO INTERBANCARIO A BBVA BANCOMER AL BENEF. ELEVADORES SICEM SA DE C (DATO NO VERIFICADO POR ESTA INSTITUCION) CTA.BENEFICIARIO 012320001105501919 CLAVE RASTREO 085901678084323589 REF. 0231808 PAGO CH 11062 ELEVADORES SICEM MISMO DIA CAJA 0062 AUT 00000000		2,438,101.83	
	HORA 16:28 SUC 0519	16,425.60		

DETALLE DE OPERACIONES

FECHA	CONCEPTO	RETIROS	DEPOSITOS	SALDO
23 AGO	PAGO INTERBANCARIO A BBVA BANCOMER AL BENEF. AGROTEG EQUIPOS Y HERRAMIENTAS DEL VALLE (DATO NO VERIFICADO POR ESTA INSTITUCION) CTA.BENEFICIARIO 012320001928028488 CLAVE RASTREO 085901687714323581 REF. 0230818 PAGO CH 11063 AGROTEG EQ Y HERRAMIENTAS MISMO DIA CAJA 0062 AUT 00000000 HORA 16:31 SUC 0519	80,000.04		
23 AGO	PAGO INTERBANCARIO A BANSI AL BENEF. RENEN SA DE CV (DATO NO VERIFICADO POR ESTA INSTITUCION) CTA.BENEFICIARIO 060320000988446862 CLAVE RASTREO 085901711534323580 REF. 0230818 PAGO CH 11065 RENEN MISMO DIA CAJA 0062 AUT 00000000 HORA 16:38 SUC 0519	63,629.19		
23 AGO	PAGO A TERCEROS REF. 0018082300173546 PAGO CH 11066 CISNERO L NANCY AL BENEF NANCY NOEMI,CISNEROS/LOPEZ SU REF.0000230818 PAGO CH 11066 CISNERO L NANCY 0000000000000571124 CAJA 0062 AUT 00000000 HORA 16:44 SUC 0519	54,484.00		
23 AGO	PAGO INTERBANCARIO A BBVA BANCOMER AL BENEF. UNION EDITORIALISTA SA DE CV (DATO NO VERIFICADO POR ESTA INSTITUCION) CTA.BENEFICIARIO 012320001421410946 CLAVE RASTREO 085901745884323582 REF. 0230818 PAGO CH 11067 UNION EDITORIALISTA MISMO DIA CAJA 0062 AUT 00000000 HORA 16:47 SUC 0519	24,824.00		
23 AGO	PAGO A TERCEROS REF. 0018082300176181 PAGO CH 11068 SANCHEZ GLZ JOSE AL BENEF JOSE DE JESUS,SANCHEZ/GONZALEZ SU REF.0000230818 PAGO CH 11068 SANCHEZ GLZ JOSE 00000000000003964170 CAJA 0062 AUT 00000000 HORA 16:51 SUC 0519	14,734.00		
23 AGO	PAGO INTERBANCARIO A BAJIO AL BENEF. ALDO EMILIO,SANCHEZ/HERNANDEZ (DATO NO VERIFICADO POR ESTA INSTITUCION) CTA.BENEFICIARIO 030320640275401010 CLAVE RASTREO 085901771154323580 REF. 0230818 PAGO CH 11069 SANCHEZ HDEZ ALDO E MISMO DIA			

DETALLE DE OPERACIONES

FECHA	CONCEPTO	RETIROS	DEPOSITOS	SALDO
	CAJA 0062 AUT 00000000			
	HORA 16:54 SUC 0519	8,581.68		
23 AGO	PAGO INTERBANCARIO A			
	BANORTE/IXE AL BENEF.			
	ARMSTRONG ARMORED DE MEXICO SA			
	DE CV (DATO NO VERIFICADO POR			
	ESTA INSTITUCION)			
	CTA.BENEFICIARIO			
	072320001421688132 CLAVE			
	RASTREO 085901782124323581			
	REF. 0230818 PAGO CH 11070			
	ARMSTRONG ARMORED MISMO DIA			
	CAJA 0062 AUT 00000000			
	HORA 16:57 SUC 0519	314,260.75		
23 AGO	PAGO INTERBANCARIO A			
	BANORTE/IXE AL BENEF. JOSE DE			
	JESUS,OROZCO /FRIAS (DATO NO			
	VERIFICADO POR ESTA			
	INSTITUCION) CTA.BENEFICIARIO			
	072320008105026770 CLAVE			
	RASTREO 085901790284323583			
	REF. 0230818 PAGO CH 11071			
	OROZCO FRIAS JOSE DE JESUS			
	MISMO DIA			
	CAJA 0062 AUT 00000000			
	HORA 16:59 SUC 0519	17,400.15		
23 AGO	PAGO A TERCEROS REF.			
	0018082300179800 PAGO CH 11072			
	URIBE SEDANO JES AL BENEF			
	JESUS,URIBE/SEDANO SU			
	REF.0000230818 PAGO CH 11072			
	URIBE SEDANO JES			
	00000000000005612423			
	CAJA 0062 AUT 00000000			
	HORA 17:02 SUC 0519	49,192.57		
23 AGO	PAGO INTERBANCARIO A			
	BANORTE/IXE AL BENEF. BEST			
	MULTISERVICIOS GRAFICOS (DATO			
	NO VERIFICADO POR ESTA			
	INSTITUCION) CTA.BENEFICIARIO			
	072320004935054738 CLAVE			
	RASTREO 085901806154323583			
	REF. 0230818 PAGO CH 11073			
	BEST MULTISERVICIOS MISMO DIA			
	CAJA 0062 AUT 00000000			
	HORA 17:04 SUC 0519	6,890.40		
23 AGO	PAGO INTERBANCARIO A			
	BANORTE/IXE AL BENEF. BEST			
	MULTISERVICIOS GRAFICOS (DATO			
	NO VERIFICADO POR ESTA			
	INSTITUCION) CTA.BENEFICIARIO			
	072320004935054738 CLAVE			
	RASTREO 085901813844323581			
	REF. 0230818 PAGO CH 11074			
	BEST MULTISERVICIOS MISMO DIA			
	CAJA 0062 AUT 00000000			
	HORA 17:06 SUC 0519	44,759.76		
23 AGO	PAGO INTERBANCARIO A			
	SCOTIABANK AL BENEF. MAGDALENO			
	,CRUZ/AGUAYO (DATO NO			
	VERIFICADO POR ESTA			

DETALLE DE OPERACIONES

FECHA	CONCEPTO	RETIROS	DEPOSITOS	SALDO
	INSTITUCION) CTA.BENEFICIARIO 044320010015272669 CLAVE RASTREO 085901823324323583 REF. 0230818 PAGO CH 11075 CRUZ A MAGDALENO MISMO DIA CAJA 0062 AUT 00000000			
	HORA 17:09 SUC 0519	14,540.60		3,675,590.08
24 AGO	COBRO DE CHEQUE NUMERO 11148 CAJA 0054 AUT 00000000 HORA 02:01 SUC 0432	401,443.31		
	REF 000006100673 012 0048185 4440 0105815 4440 04320504			
24 AGO	PAGO INTERBANCARIO A SCOTIABANK AL BENEF. GAS LOS ALTOSS SA DE CV (DATO NO VERIFICADO POR ESTA INSTITUCION) CTA.BENEFICIARIO 044320010098003790 CLAVE RASTREO 085900412404323684 REF. 0240818 PAGO CH 11076 GAS LOS ALTOS MISMO DIA CAJA 0062 AUT 00000000			
	HORA 10:12 SUC 0519	24,520.00		
24 AGO	PAGO INTERBANCARIO A SCOTIABANK AL BENEF. GAS LOS ALTOSS SA DE CV (DATO NO VERIFICADO POR ESTA INSTITUCION) CTA.BENEFICIARIO 044320010098003790 CLAVE RASTREO 085900529544323686 REF. 0240818 PAGO CH 11077 GAS LOS ALTOSS MISMO DIA CAJA 0062 AUT 00000000			
	HORA 10:43 SUC 0519	12,606.41		
24 AGO	PAGO INTERBANCARIO A BBVA BANCOMER AL BENEF. GAS LICUADO SA DE CV (DATO NO VERIFICADO POR ESTA INSTITUCION) CTA.BENEFICIARIO 012320001053598485 CLAVE RASTREO 085900539834323680 REF. 0240818 PAGO CH 11078 GAS LICUADO MISMO DIA CAJA 0062 AUT 00000000			
	HORA 10:45 SUC 0519	3,350.08		
24 AGO	PAGO INTERBANCARIO A BBVA BANCOMER AL BENEF. THERMOGAS SA DE CV (DATO NO VERIFICADO POR ESTA INSTITUCION) CTA.BENEFICIARIO 012320001053699834 CLAVE RASTREO 085900576364323681 REF. 0240818 PAGO CH 11079 THERMOGAS MISMO DIA CAJA 0062 AUT 00000000			
	HORA 10:54 SUC 0519	1,395.00		
24 AGO	PAGO INTERBANCARIO A BBVA BANCOMER AL BENEF. THERMOGAS SA DE CV (DATO NO VERIFICADO POR ESTA INSTITUCION) CTA.BENEFICIARIO			

DETALLE DE OPERACIONES

FECHA	CONCEPTO	RETIROS	DEPOSITOS	SALDO
	012320001053699834 CLAVE			
	RASTREO 085900590034323686			
	REF. 0240818 PAGO CH 11080			
	THERMOGAS MISMO DIA			
	CAJA 0062 AUT 00000000			
	HORA 10:58 SUC 0519	2,250.60		
24 AGO	PAGO INTERBANCARIO A			
	BANORTE/IXE AL BENEF. CARGO			
	MOVIL SA DE CV (DATO NO			
	VERIFICADO POR ESTA			
	INSTITUCION) CTA.BENEFICIARIO			
	072650004610895076 CLAVE			
	RASTREO 085900605364323684			
	REF. 0240818 PAGO CH 11081			
	CARGO MOVIL SAPI MISMO DIA			
	CAJA 0062 AUT 00000000			
	HORA 11:01 SUC 0519	495,112.07		
24 AGO	PAGO INTERBANCARIO A			
	SCOTIABANK AL BENEF. ASESORES			
	CONSTRUCTORES Y DISENADORES			
	(DATO NO VERIFICADO POR ESTA			
	INSTITUCION) CTA.BENEFICIARIO			
	044320010004010007 CLAVE			
	RASTREO 085900831624323686			
	REF. 0240818 PAGO CH 11064			
	ASES CONST Y DIS MISMO DIA			
	CAJA 0062 AUT 00000000			
	HORA 11:50 SUC 0519	523,917.48		
24 AGO	PAGO INTERBANCARIO A			
	BANORTE/IXE AL BENEF.			
	PROMOTORA ARTISTICA 1019 SA DE			
	CV (DATO NO VERIFICADO POR			
	ESTA INSTITUCION)			
	CTA.BENEFICIARIO			
	072320006782114052 CLAVE			
	RASTREO 085902279584323689			
	REF. 0240818 PAGO CH 11092			
	PROMOTORA ARTISTICA MISMO DIA			
	CAJA 0062 AUT 00000000			
	HORA 16:33 SUC 0519	64,380.00		
24 AGO	PAGO A TERCEROS REF.			
	0018082400229122 PAGO CH 11084			
	LACARIERE EDIFIC AL BENEF			
	LACARIERE EDIFICACIONES SA DE			
	CV SU REF.0000240818 PAGO CH			
	11084 LACARIERE EDIFIC			
	000000000000000000767			
	CAJA 0062 AUT 00000000			
	HORA 16:35 SUC 0519	219,919.61		
24 AGO	PAGO RECIBIDO DE SANTANDER POR			
	ORDEN DE MUNICIPIO DE			
	GUADALAJARA CTA.ORDENANTE			
	014320655007522987 REF.0240818			
	TRASPASO CUBRIR CH ELEC			
	BANAMEX 24 AGOST RASTREO:			
	2018082440014 TCT0000486070620			
	CAJA 0078 AUT 00000000			
	HORA 16:36 SUC 0859		15,041,614.78	
24 AGO	PAGO INTERBANCARIO A AFIRME AL			
	BENEF. HQ EVENTOS SA DE RL DE			

DETALLE DE OPERACIONES

FECHA	CONCEPTO	RETIROS	DEPOSITOS	SALDO
	CV (DATO NO VERIFICADO POR ESTA INSTITUCION)			
	CTA.BENEFICIARIO			
	062320163110044375 CLAVE			
	RASTREO 085902294584323689			
	REF. 0240818 PAGO CH 11093			
	HQ EVENTOS MISMO DIA			
	CAJA 0062 AUT 00000000			
	HORA 16:36 SUC 0519	355,424.00		
24 AGO	PAGO INTERBANCARIO A BAJIO AL			
	BENEF. RED DE BOSQUES URBANOS			
	DE GUADALAJARA (DATO NO VERIFICADO POR ESTA			
	INSTITUCION) CTA.BENEFICIARIO			
	030320900002962912 CLAVE			
	RASTREO 085902311084323684			
	REF. 0240818 PAGO CH 11091			
	RED DE BOSQUES URB MISMO DIA			
	CAJA 0062 AUT 00000000			
	HORA 16:39 SUC 0519	5,250,000.00		
24 AGO	PAGO INTERBANCARIO A BANSI AL			
	BENEF. SERVICIOS TECNICOS			
	ACCEDER SC (DATO NO VERIFICADO			
	POR ESTA INSTITUCION)			
	CTA.BENEFICIARIO			
	060320000983631737 CLAVE			
	RASTREO 085902319154323689			
	REF. 0240818 PAGO CH 11085			
	SERV TECNICOS ACCEDER MISMO			
	DIA			
	CAJA 0062 AUT 00000000			
	HORA 16:41 SUC 0519	350,000.00		
24 AGO	PAGO INTERBANCARIO A HSBC AL			
	BENEF. JOSE			
	MANUEL,DOMINGUEZ/MARTINEZ			
	(DATO NO VERIFICADO POR ESTA			
	INSTITUCION) CTA.BENEFICIARIO			
	021320040281301027 CLAVE			
	RASTREO 085902321684323689			
	REF. 0240818 PAGO CH 11094			
	JOSE M DOMINGUEZ M MISMO DIA			
	CAJA 0062 AUT 00000000			
	HORA 16:42 SUC 0519	46,400.00		
24 AGO	PAGO INTERBANCARIO A			
	BANORTE/IXE AL BENEF.			
	GASOLINERA EL RASTRO SA DE CV			
	(DATO NO VERIFICADO POR ESTA			
	INSTITUCION) CTA.BENEFICIARIO			
	072320001861818520 CLAVE			
	RASTREO 085902333754323689			
	REF. 0240818 PAGO CH 11095			
	GASOLINERA EL RASTRO MISMO DIA			
	CAJA 0062 AUT 00000000			
	HORA 16:44 SUC 0519	1,349,540.14		
24 AGO	PAGO INTERBANCARIO A AFIRME AL			
	BENEF. TRENOGAS SA DE CV (DATO			
	NO VERIFICADO POR ESTA			
	INSTITUCION) CTA.BENEFICIARIO			
	062320001531133862 CLAVE			
	RASTREO 085902335474323686			
	REF. 0240818 PAGO CH 11086			

DETALLE DE OPERACIONES

FECHA	CONCEPTO	RETIROS	DEPOSITOS	SALDO
	TRENOGAS MISMO DIA CAJA 0062 AUT 00000000 HORA 16:44 SUC 0519	140,000.00		
24 AGO	PAGO INTERBANCARIO A VE POR MAS AL BENEF. CENTROS DE INTEGRACION JUVENIL JALISCO AC (DATO NO VERIFICADO POR ESTA INSTITUCION) CTA.BENEFICIARIO 11318000000215631 CLAVE RASTREO 085902347384323680 REF. 0240818 PAGO CH 11087 CENTROS DE INTEGRACION JUV MISMO DIA CAJA 0062 AUT 00000000 HORA 16:46 SUC 0519	44,833.33		
24 AGO	PAGO INTERBANCARIO A AFIRME AL BENEF. VALES FUSION SA DE CV (DATO NO VERIFICADO POR ESTA INSTITUCION) CTA.BENEFICIARIO 062320001531132546 CLAVE RASTREO 085902347584323684 REF. 0240818 PAGO CH 11096 VALES FUSION MISMO DIA CAJA 0062 AUT 00000000 HORA 16:46 SUC 0519	1,539,964.12		
24 AGO	PAGO INTERBANCARIO A BBVA BANCOMER AL BENEF. THERMOGAS SA DE CV (DATO NO VERIFICADO POR ESTA INSTITUCION) CTA.BENEFICIARIO 012320001053699834 CLAVE RASTREO 085902358114323681 REF. 0240818 PAGO CH 11088 THERMOGAS MISMO DIA CAJA 0062 AUT 00000000 HORA 16:49 SUC 0519	1,395.00		
24 AGO	PAGO INTERBANCARIO A AFIRME AL BENEF. TRENOGAS SA DE CV (DATO NO VERIFICADO POR ESTA INSTITUCION) CTA.BENEFICIARIO 062320001531133862 CLAVE RASTREO 085902358554323687 REF. 0240818 PAGO CH 11097 TRENOGAS MISMO DIA CAJA 0062 AUT 00000000 HORA 16:49 SUC 0519	1,122,155.96		
24 AGO	PAGO INTERBANCARIO A AFIRME AL BENEF. TRENOGAS SA DE CV (DATO NO VERIFICADO POR ESTA INSTITUCION) CTA.BENEFICIARIO 062320001531133862 CLAVE RASTREO 085902369744323688 REF. 0240818 PAGO CH 11098 TRENOGAS MISMO DIA CAJA 0062 AUT 00000000 HORA 16:51 SUC 0519	1,305,920.98		
24 AGO	PAGO INTERBANCARIO A BANORTE/IXE AL BENEF. PICO DE LAMAS SA DE CV (DATO NO VERIFICADO POR ESTA INSTITUCION) CTA.BENEFICIARIO			

DETALLE DE OPERACIONES

FECHA	CONCEPTO	RETIROS	DEPOSITOS	SALDO
	072320002415240132 CLAVE RASTREO 085902378404323680 REF. 0240818 PAGO CH 11089 PICO DE LAMAS MISMO DIA CAJA 0062 AUT 00000000 HORA 16:53 SUC 0519	969,334.84		
24 AGO	PAGO INTERBANCARIO A BBVA BANCOMER AL BENEF. AH REPRESENTACIONES SA DE CV (DATO NO VERIFICADO POR ESTA INSTITUCION) CTA.BENEFICIARIO 012320001066865752 CLAVE RASTREO 085902380134323688 REF. 0240818 PAGO CH 11099 AH REPRESENTACIONES MISMO DIA CAJA 0062 AUT 00000000 HORA 16:53 SUC 0519	987,553.10		
24 AGO	PAGO INTERBANCARIO A BANORTE/IXE AL BENEF. SEITON DE MEXICO SA DE CV (DATO NO VERIFICADO POR ESTA INSTITUCION) CTA.BENEFICIARIO 072320006430166132 CLAVE RASTREO 085902397174323685 REF. 0240618 PAGO CH 11090 SEITON DE MEXICO MISMO DIA CAJA 0062 AUT 00000000 HORA 16:56 SUC 0519	1,202,345.16		
24 AGO	PAGO INTERBANCARIO A BAJIO AL BENEF. PROVEEDOR DE INSUMOS PARA LA CONSTRUCCION (DATO NO VERIFICADO POR ESTA INSTITUCION) CTA.BENEFICIARIO 030320291520502013 CLAVE RASTREO 085902411174323681 REF. 0240818 PAGO CH 11082 PROINCO MISMO DIA CAJA 0062 AUT 00000000 HORA 16:59 SUC 0519	75,256.20		
24 AGO	PAGO INTERBANCARIO A BAJIO AL BENEF. PROVEEDOR DE INSUMOS PARA LA CONSTRUCCION (DATO NO VERIFICADO POR ESTA INSTITUCION) CTA.BENEFICIARIO 030320291520502013 CLAVE RASTREO 085902424854323685 REF. 0240818 PAGO CH 11083 PROINCO MISMO DIA CAJA 0062 AUT 00000000 HORA 17:02 SUC 0519	17,192.34		
24 AGO	PAGO INTERBANCARIO A BANORTE/IXE AL BENEF. SALVADOR,CARRILLO /RAMIREZ (DATO NO VERIFICADO POR ESTA INSTITUCION) CTA.BENEFICIARIO 072320008545971634 CLAVE RASTREO 085902437174323687 REF. 0240818 PAGO CH 11061 CARRILLO R SALVADOR MISMO DIA CAJA 0062 AUT 00000000 HORA 17:04 SUC 0519	54,956.16		2,156,038.97

DETALLE DE OPERACIONES

FECHA	CONCEPTO	RETIROS	DEPOSITOS	SALDO
27 AGO	COBRO DE CHEQUE NUMERO 11141 CAJA 0054 AUT 00000000 HORA 02:00 SUC 0432	2,205.02		
	REF 000006100673 072 0163740 0000 0000000 0000 04320501			
27 AGO	COBRO DE CHEQUE NUMERO 11143 CAJA 0054 AUT 00000000 HORA 02:00 SUC 0432	16,066.01		
	REF 000006100673 072 0166520 0000 0000010 0000 04320501			
27 AGO	COBRO DE CHEQUE NUMERO 11140 CAJA 0054 AUT 00000000 HORA 02:00 SUC 0432	12,898.46		
	REF 000006100673 072 0166330 0000 0000010 0000 04320501			
27 AGO	COBRO DE CHEQUE NUMERO 10986 CAJA 0054 AUT 00000000 HORA 02:01 SUC 0432	466.00		
	REF 000006100673 012 0016735 6430 0000000 0000 04320501			
27 AGO	COBRO DE CHEQUE NUMERO 11151 CAJA 0054 AUT 00000000 HORA 02:01 SUC 0432	7,600.00		
	REF 000006100673 012 0010795 1110 0000000 0000 04320501			
27 AGO	COBRO DE CHEQUE NUMERO 11090 CAJA 0054 AUT 00000000 HORA 02:01 SUC 0432	11,400.00		
	REF 000006100673 012 0056056 6980 0105216 6980 04320504			
27 AGO	COBRO DE CHEQUE NUMERO 11160 SUC 0257 CAJA 0003 AUT 06001998 HORA 10:26	8,117.83		
27 AGO	COBRO DE CHEQUE NUMERO 11156 SUC 0110 CAJA 0003 AUT 03640132 HORA 14:22	8,095.30		
27 AGO	PAGO RECIBIDO DE SANTANDER POR ORDEN DE MUNICIPIO DE GUADALAJARA CTA.ORDENANTE 2987 REF.0270818 TRASPASO CUBRIR CH ELEC BANAMEX 27 AGOST RASTREO: 9060			
	CAJA 0078 AUT 00000000 HORA 15:24 SUC 0859		7,074,998.47	
27 AGO	PAGO RECIBIDO DE SANTANDER POR ORDEN DE MUNICIPIO DE GUADALAJARA CTA.ORDENANTE 2987 REF.0270818 TRASP CUB ENT CH BNMX 23 24 27 AGOSTO RASTREO: 9750			
	CAJA 0078 AUT 00000000 HORA 15:25 SUC 0859		1,187,424.12	
27 AGO	PAGO INTERBANCARIO A BANORTE/IXE AL BENEF. MARCA GASOLINAS SA DE CV (DATO NO VERIFICADO POR ESTA INSTITUCION) CTA.BENEFICIARIO			

DETALLE DE OPERACIONES

FECHA	CONCEPTO	RETIROS	DEPOSITOS	SALDO
	072320005096951452 CLAVE RASTREO 085901640854323980 REF. 0270818 PAGO CH 11100 MARCA GASOLINAS MISMO DIA CAJA 0062 AUT 00000000 HORA 15:40 SUC 0519	1,193,391.72		
27 AGO	PAGO INTERBANCARIO A BANORTE/IXE AL BENEF. EDUARDO OCTAVIO,SANCHEZ/RODRIGUEZ (DATO NO VERIFICADO POR ESTA INSTITUCION) CTA.BENEFICIARIO 072320006532701466 CLAVE RASTREO 085901663874323982 REF. 0270818 PAGO CH 11101 EDUARDO O SANCHEZ R MISMO DIA CAJA 0062 AUT 00000000 HORA 15:47 SUC 0519	33,916.00		
27 AGO	PAGO INTERBANCARIO A BANORTE/IXE AL BENEF. VIOLETA,CASTILLO /SALDIVAR (DATO NO VERIFICADO POR ESTA INSTITUCION) CTA.BENEFICIARIO 072320006532471110 CLAVE RASTREO 085901679244323981 REF. 0270818 PAGO CH 11102 VIOLETA CASTILLO SALDIVAR MISMO DIA CAJA 0062 AUT 00000000 HORA 15:52 SUC 0519	14,200.00		
27 AGO	PAGO INTERBANCARIO A SCOTIABANK AL BENEF. ANITSUJ SA DE CV (DATO NO VERIFICADO POR ESTA INSTITUCION) CTA.BENEFICIARIO 044320010018686087 CLAVE RASTREO 085901697364323984 REF. 0270818 PAGO CH 11105 ANITSUJ MISMO DIA CAJA 0062 AUT 00000000 HORA 15:58 SUC 0519	950,370.11		
27 AGO	PAGO INTERBANCARIO A BANORTE/IXE AL BENEF. URBPAV SA DE CV (DATO NO VERIFICADO POR ESTA INSTITUCION) CTA.BENEFICIARIO 072320002667736818 CLAVE RASTREO 085901705544323983 REF. 0270818 PAGO CH 11106 URBPAV MISMO DIA CAJA 0062 AUT 00000000 HORA 16:00 SUC 0519	114,404.56		
27 AGO	PAGO INTERBANCARIO A BANREGIO AL BENEF. CONSTRUCTORA CECUCHI SA DE CV (DATO NO VERIFICADO POR ESTA INSTITUCION) CTA.BENEFICIARIO 058320000000651741 CLAVE RASTREO 085901714994323988 REF. 0270818 PAGO CH 11107 CONSTR CECUCHI MISMO DIA CAJA 0062 AUT 00000000			

DETALLE DE OPERACIONES

FECHA	CONCEPTO	RETIROS	DEPOSITOS	SALDO
	HORA 16:03 SUC 0519	1,301,333.89		
27 AGO	PAGO INTERBANCARIO A BBVA BANCOMER AL BENEF. INFRA SA DE CV (DATO NO VERIFICADO POR ESTA INSTITUCION) CTA.BENEFICIARIO 012180004440820288 CLAVE RASTREO 085901722254323988 REF. 0270818 PAGO CH 11108 INFRA MISMO DIA CAJA 0062 AUT 00000000			
	HORA 16:06 SUC 0519	206,226.89		6,537,769.77
28 AGO	COBRO DE CHEQUE NUMERO 11095 CAJA 0054 AUT 00000000			
	HORA 02:01 SUC 0432	25,984.00		
	REF 000006100673 012 0053904 4770 0041414 4770 04320504			
28 AGO	COBRO DE CHEQUE NUMERO 11157 SUC 0110			
	CAJA 0001 AUT 05388325 HORA 09:34	8,730.39		
28 AGO	PAGO INTERBANCARIO A BAJIO AL BENEF. TERRA CIVITAS S DE RL DE CV (DATO NO VERIFICADO POR ESTA INSTITUCION) CTA.BENEFICIARIO 030320900011191952 CLAVE RASTREO 085900635574324087 REF. 0280818 PAGO CH 11103 TERRA CIVITAS MISMO DIA CAJA 0062 AUT 00000000			
	HORA 11:34 SUC 0519	2,599,211.16		
28 AGO	PAGO INTERBANCARIO A BANORTE/IXE AL BENEF. CONSTRUCTUR SA DE CV (DATO NO VERIFICADO POR ESTA INSTITUCION) CTA.BENEFICIARIO 072320003130110384 CLAVE RASTREO 085900658924324081 REF. 0280818 PAGO CH 11104 CONSTRUCTUR MISMO DIA CAJA 0062 AUT 00000000			
	HORA 11:41 SUC 0519	661,944.14		
28 AGO	PAGO RECIBIDO DE SANTANDER POR ORDEN DE MUNICIPIO DE GUADALAJARA CTA.ORDENANTE 2987 REF.0280818 TRASPASO CUBRIR CH ELEC BANAMEX 28 AGOST RASTREO: 8430			
	CAJA 0078 AUT 00000000			
	HORA 15:19 SUC 0859		1,464,289.76	
28 AGO	PAGO RECIBIDO DE SANTANDER POR ORDEN DE MUNICIPIO DE GUADALAJARA CTA.ORDENANTE 2987 REF.0280818 TRASPASO CUBRIR ENTREGA CH BNMX 28 AGOST RASTREO: 8690			
	CAJA 0078 AUT 00000000			

DETALLE DE OPERACIONES

FECHA	CONCEPTO	RETIROS	DEPOSITOS	SALDO
	HORA 15:19 SUC 0859		563,151.95	
28 AGO	PAGO INTERBANCARIO A INBURSA AL BENEF. SEGUROS INBURSA SA DE CV (DATO NO VERIFICADO POR ESTA INSTITUCION) CTA.BENEFICIARIO 036180500079200351 CLAVE RASTREO 085901715204324080 REF. 0280818 PAGO CH 11109 SEGUROS INBURSA MISMO DIA CAJA 0062 AUT 00000000			
	HORA 16:34 SUC 0519	2,177.87		
28 AGO	PAGO INTERBANCARIO A INBURSA AL BENEF. SEGUROS INBURSA SA DE CV (DATO NO VERIFICADO POR ESTA INSTITUCION) CTA.BENEFICIARIO 036180500079200351 CLAVE RASTREO 085901724744324082 REF. 0280818 PAGO CH 11110 SEGUROS INBURSA MISMO DIA CAJA 0062 AUT 00000000			
	HORA 16:37 SUC 0519	2,177.87		
28 AGO	PAGO INTERBANCARIO A INBURSA AL BENEF. SEGUROS INBURSA SA DE CV (DATO NO VERIFICADO POR ESTA INSTITUCION) CTA.BENEFICIARIO 036180500079200351 CLAVE RASTREO 085901732154324081 REF. 0280818 PAGO CH 11111 SEGUROS INBURSA MISMO DIA CAJA 0062 AUT 00000000			
	HORA 16:39 SUC 0519	2,177.87		
28 AGO	PAGO INTERBANCARIO A INBURSA AL BENEF. SEGUROS INBURSA SA DE CV (DATO NO VERIFICADO POR ESTA INSTITUCION) CTA.BENEFICIARIO 036180500079200351 CLAVE RASTREO 085901741104324082 REF. 0280818 PAGO CH 11112 SEGUROS INBURSA MISMO DIA CAJA 0062 AUT 00000000			
	HORA 16:41 SUC 0519	2,177.87		
28 AGO	PAGO INTERBANCARIO A INBURSA AL BENEF. SEGUROS INBURSA SA DE CV (DATO NO VERIFICADO POR ESTA INSTITUCION) CTA.BENEFICIARIO 036180500079200351 CLAVE RASTREO 085901754764324081 REF. 0280818 PAGO CH 11113 SEGUROS INBURSA MISMO DIA CAJA 0062 AUT 00000000			
	HORA 16:45 SUC 0519	2,177.87		
28 AGO	PAGO INTERBANCARIO A SANTANDER AL BENEF. SOLUCIONES INTEGRALES EN PAVIMENTOS DE GU (DATO NO VERIFICADO POR ESTA INSTITUCION) CTA.BENEFICIARIO			

DETALLE DE OPERACIONES

FECHA	CONCEPTO	RETIROS	DEPOSITOS	SALDO
	014320655030351251 CLAVE			
	RASTREO 085901781754324082			
	REF. 0280818 PAGO CH 11115			
	SOL INTEGRALES EN PAV MISMO			
	DIA			
	CAJA 0062 AUT 00000000			
	HORA 16:53 SUC 0519	55,048.17		
28 AGO	PAGO INTERBANCARIO A SANTANDER			
	AL BENEF. JOVENES SALVAGUARDA			
	AC (DATO NO VERIFICADO POR			
	ESTA INSTITUCION)			
	CTA.BENEFICIARIO			
	014320655050395666 CLAVE			
	RASTREO 085901789954324084			
	REF. 0280818 PAGO CH 11119			
	JOVENES S MISMO DIA			
	CAJA 0062 AUT 00000000			
	HORA 16:55 SUC 0519	53,593.75		
28 AGO	PAGO A TERCEROS REF.			
	0018082800179247 PAGO CH 11116			
	IND JORMER AL BENEF INDUSTRIAS			
	JORMER SA DE CV SU			
	REF.0000280818 PAGO CH 11116			
	IND JORMER			
	0000000000001896293			
	CAJA 0062 AUT 00000000			
	HORA 16:56 SUC 0519	285,460.73		
28 AGO	PAGO INTERBANCARIO A BBVA			
	BANCOMER AL BENEF. JUAN			
	CARLOS,SORIANO/GARCIA (DATO NO			
	VERIFICADO POR ESTA			
	INSTITUCION) CTA.BENEFICIARIO			
	012320015071878827 CLAVE			
	RASTREO 085901798334324085			
	REF. 0280818 PAGO CH 111120			
	JUAN C SORIANO G MISMO DIA			
	CAJA 0062 AUT 00000000			
	HORA 16:57 SUC 0519	78,357.76		
28 AGO	PAGO A TERCEROS REF.			
	0018082800180103 PAGO CH 11117			
	IND JORMER AL BENEF INDUSTRIAS			
	JORMER SA DE CV SU			
	REF.0000280818 PAGO CH 11117			
	IND JORMER			
	0000000000001896293			
	CAJA 0062 AUT 00000000			
	HORA 16:58 SUC 0519	171,770.00		
28 AGO	PAGO INTERBANCARIO A BBVA			
	BANCOMER AL BENEF. GAS LICUADO			
	SA DE CV (DATO NO VERIFICADO			
	POR ESTA INSTITUCION)			
	CTA.BENEFICIARIO			
	012320001053598485 CLAVE			
	RASTREO 085901808064324081			
	REF. 0280818 PAGO CH 11121			
	GAS LICUADO MISMO DIA			
	CAJA 0062 AUT 00000000			
	HORA 17:00 SUC 0519	1,392.00		
28 AGO	PAGO INTERBANCARIO A			
	BANORTE/IXE AL BENEF.			
	PROMOTORA ARTISTICA 1019 SA DE			

DETALLE DE OPERACIONES

FECHA	CONCEPTO	RETIROS	DEPOSITOS	SALDO
	CV (DATO NO VERIFICADO POR ESTA INSTITUCION)			
	CTA.BENEFICIARIO			
	072320006782114052 CLAVE			
	RASTREO 085901808704324086			
	REF. 0280818 PAGO CH 11118			
	PROMOTORA ARTISTICA MISMO DIA			
	CAJA 0062 AUT 00000000			
	HORA 17:00 SUC 0519	99,250.00		
28 AGO	PAGO INTERBANCARIO A BBVA			
	BANCOMER AL BENEF. ROBERTO DE JESUS,GARCIA /MARTIN (DATO NO VERIFICADO POR ESTA INSTITUCION) CTA.BENEFICIARIO			
	012320001600124671 CLAVE			
	RASTREO 085901829784324086			
	REF. 0280818 PAGO CH 11114			
	GARCIA M ROBERTO DE J MISMO DIA			
	CAJA 0062 AUT 00000000			
	HORA 17:07 SUC 0519	708,528.00		3,805,052.03
29 AGO	COBRO DE CHEQUE NUMERO 11111 SUC 0214			
	CAJA 0003 AUT 05630533 HORA 11:30	16,994.62		
29 AGO	COBRO DE CHEQUE NUMERO 11165 SUC 4473			
	CAJA 0004 AUT 06059945 HORA 13:39	20,000.00		
29 AGO	COBRO DE CHEQUE NUMERO 11172 SUC 7131			
	CAJA 0004 AUT 05979293 HORA 14:44	24,699.16		
29 AGO	TRASPASO REF 1105380077 AUT. 44051 SER BCA ELEC.			
	CAJA 0062 AUT 00000000			
	HORA 14:49 SUC 0519		159,695.54	
29 AGO	TRASPASO REF 1105380077 AUT. 75913 SER BCA ELEC.			
	CAJA 0062 AUT 00000000			
	HORA 16:25 SUC 0519		7,350,150.76	
29 AGO	PAGO INTERBANCARIO A MULTIVA BANCO AL BENEF. EU ZEN CONSULTORES SC (DATO NO VERIFICADO POR ESTA INSTITUCION) CTA.BENEFICIARIO			
	132180000007423096 CLAVE			
	RASTREO 085901784794324189			
	REF. 0290818 PAGO CH 11122			
	EU ZEN CONSULTORES MISMO DIA			
	CAJA 0062 AUT 00000000			
	HORA 16:32 SUC 0519	600,000.00		
29 AGO	PAGO INTERBANCARIO A SANTANDER AL BENEF. MARIA CRISTINA,OLVERA/ROSAS (DATO NO VERIFICADO POR ESTA INSTITUCION) CTA.BENEFICIARIO			
	014320605923445376 CLAVE			
	RASTREO 085901822594324187			
	REF. 0290818 PAGO CH 11123			
	OLVERA R MARIA CRISTINA MISMO DIA			
	CAJA 0062 AUT 00000000			
	HORA 16:42 SUC 0519	294,277.15		

DETALLE DE OPERACIONES

FECHA	CONCEPTO	RETIROS	DEPOSITOS	SALDO
29 AGO	PAGO INTERBANCARIO A SANTANDER AL BENEF. TELEFONIA POR CABLE SA DE CV (DATO NO VERIFICADO POR ESTA INSTITUCION) CTA.BENEFICIARIO 014320655025529742 CLAVE RASTREO 085901824224324186 REF. 0290818 PAGO CH 11129 TELEFONIA POR CABLE MISMO DIA CAJA 0062 AUT 00000000 HORA 16:42 SUC 0519	209,999.44		
29 AGO	PAGO INTERBANCARIO A BANORTE/IXE AL BENEF. TRALOGIC DE PUEBLA SA DE CV (DATO NO VERIFICADO POR ESTA INSTITUCION) CTA.BENEFICIARIO 072180002390117164 CLAVE RASTREO 085901833494324185 REF. 0290818 PAGO CH 11124 TRALOGIC DE PUEBLA MISMO DIA CAJA 0062 AUT 00000000 HORA 16:45 SUC 0519	1,013,010.97		
29 AGO	PAGO INTERBANCARIO A SANTANDER AL BENEF. TELEVISORA DE OCCIDENTE SA DE CV (DATO NO VERIFICADO POR ESTA INSTITUCION) CTA.BENEFICIARIO 014180515007318060 CLAVE RASTREO 085901836744324180 REF. 0290818 PAGO CH 11130 TELEVISORA DE OCCIDENTE MISMO DIA CAJA 0062 AUT 00000000 HORA 16:46 SUC 0519	1,000,000.00		
29 AGO	PAGO INTERBANCARIO A BBVA BANCOMER AL BENEF. LA COVACHA GABINETE DE COMUNICACION SA DE (DATO NO VERIFICADO POR ESTA INSTITUCION) CTA.BENEFICIARIO 012320001838308298 CLAVE RASTREO 085901843594324181 REF. 0290818 PAGO CH 11125 LA COVACHA GABINETE MISMO DIA CAJA 0062 AUT 00000000 HORA 16:47 SUC 0519	336,666.65		
29 AGO	PAGO A TERCEROS REF. 0018082900184718 PAGO CH 11132 INDUSTRIAS MAGA AL BENEF INDUSTRIAS MAGAÑA SA DE CV SU REF.0000290818 PAGO CH 11132 INDUSTRIAS MAGA 00000000000000596283 CAJA 0062 AUT 00000000 HORA 16:48 SUC 0519	914,375.00		
29 AGO	PAGO INTERBANCARIO A BANORTE/IXE AL BENEF. PAT DEL CENTRO H BARRIOS Y ZONAS T GDL (DATO NO VERIFICADO POR ESTA INSTITUCION) CTA.BENEFICIARIO 072320005614783196 CLAVE RASTREO 085901852894324185			

DETALLE DE OPERACIONES

FECHA	CONCEPTO	RETIROS	DEPOSITOS	SALDO
	REF. 0290818 PAGO CH 11126			
	PAT DL CTRO HIST BARRIOS MISMO			
	DIA			
	CAJA 0062 AUT 00000000			
	HORA 16:50 SUC 0519	541,666.67		
29 AGO	PAGO A TERCEROS REF.			
	0018082900185610 PAGO CH 11133			
	COMPUTER FORMS AL BENEF			
	COMPUTER FORMS SA DE CV SU			
	REF.0000290818 PAGO CH 11133			
	COMPUTER FORMS			
	00000000000001210565			
	CAJA 0062 AUT 00000000			
	HORA 16:51 SUC 0519	100,000.00		
29 AGO	PAGO INTERBANCARIO A AFIRME AL			
	BENEF. VALES FUSION SA DE CV			
	(DATO NO VERIFICADO POR ESTA			
	INSTITUCION) CTA.BENEFICIARIO			
	062320001531132546 CLAVE			
	RASTREO 085901863344324189			
	REF. 0290818 PAGO CH 11134			
	VALES FUSION MISMO DIA			
	CAJA 0062 AUT 00000000			
	HORA 16:53 SUC 0519	700,000.00		
29 AGO	PAGO INTERBANCARIO A SANTANDER			
	AL BENEF. JURIMETRIA			
	CONSULTORES POLITICAS PUBLICAS			
	(DATO NO VERIFICADO POR ESTA			
	INSTITUCION) CTA.BENEFICIARIO			
	014320920018551782 CLAVE			
	RASTREO 085901891744324180			
	REF. 0290818 PAGO CH 11135			
	JURIMETRIA CONSULT POLIT MISMO			
	DIA			
	CAJA 0062 AUT 00000000			
	HORA 17:00 SUC 0519	135,333.34		
29 AGO	PAGO INTERBANCARIO A SANTANDER			
	AL BENEF. JURIMETRIA			
	CONSULTORES POLITICAS PUBLICAS			
	(DATO NO VERIFICADO POR ESTA			
	INSTITUCION) CTA.BENEFICIARIO			
	014320920018551782 CLAVE			
	RASTREO 085901902174324183			
	REF. 0290818 PAGO CH 11136			
	JURIMETRIA CONSULT POLIT MISMO			
	DIA			
	CAJA 0062 AUT 00000000			
	HORA 17:03 SUC 0519	135,333.34		
29 AGO	PAGO INTERBANCARIO A BBVA			
	BANCOMER AL BENEF. TV AZTECA			
	SAB DE CV (DATO NO VERIFICADO			
	POR ESTA INSTITUCION)			
	CTA.BENEFICIARIO			
	012180004499230638 CLAVE			
	RASTREO 085901903204324188			
	REF. 0290818 PAGO CH 11127			
	TV AZTECA SAB DE CV MISMO DIA			
	CAJA 0062 AUT 00000000			
	HORA 17:03 SUC 0519	1,000,000.00		
29 AGO	PAGO INTERBANCARIO A BAJIO AL			
	BENEF. ESTRATEGIAS Y			

DETALLE DE OPERACIONES

FECHA	CONCEPTO	RETIROS	DEPOSITOS	SALDO
	SOLUCIONES EN IT SA DE CV (DATO NO VERIFICADO POR ESTA INSTITUCION) CTA.BENEFICIARIO 030320737190902015 CLAVE RASTREO 085901912184324186 REF. 0290818 PAGO CH 11128 ESTRAT Y SOLUC MISMO DIA CAJA 0062 AUT 00000000 HORA 17:06 SUC 0519	257,868.00		4,014,673.99
30 AGO	COBRO DE CHEQUE NUMERO 11104 CAJA 0054 AUT 00000000 HORA 02:00 SUC 0432 REF 000006100673 030 0159750 0020 0000030 0540 04320501	92,800.00		
30 AGO	COBRO DE CHEQUE NUMERO 11105 CAJA 0054 AUT 00000000 HORA 02:00 SUC 0432 REF 000006100673 030 0159740 0010 0000030 0530 04320501	19,140.00		
30 AGO	COBRO DE CHEQUE NUMERO 10345 CAJA 0054 AUT 00000000 HORA 02:00 SUC 0432 REF 000006100673 014 0149087 7060 0000017 7060 04320501	1,007,272.47		
30 AGO	COBRO DE CHEQUE NUMERO 11162 CAJA 0054 AUT 00000000 HORA 02:00 SUC 0432 REF 000006100673 072 0167070 0000 0000010 0000 04320501	145,915.79		
30 AGO	COBRO DE CHEQUE NUMERO 11169 CAJA 0054 AUT 00000000 HORA 02:00 SUC 0432 REF 000006100673 072 0166400 0000 0000010 0000 04320501	25,000.00		
30 AGO	COBRO DE CHEQUE NUMERO 11170 CAJA 0054 AUT 00000000 HORA 02:00 SUC 0432 REF 000006100673 012 0070703 0130 0386613 0130 04320501	11,800.00		
30 AGO	COBRO DE CHEQUE NUMERO 9897 CAJA 0054 AUT 00000000 HORA 02:01 SUC 0432 REF 000006100673 072 0139270 0000 0000000 0000 04320504	3,528.00		
30 AGO	TRASPASO REF 1105380077 AUT. 66403 SER BCA ELEC. CAJA 0062 AUT 00000000 HORA 14:14 SUC 0519		131,399.92	
30 AGO	COBRO DE CHEQUE NUMERO 11178 SUC 0301 CAJA 0003 AUT 05832276 HORA 15:39	64,238.69		
30 AGO	COBRO DE CHEQUE NUMERO 11177 SUC 0214 CAJA 0001 AUT 05960908 HORA 15:46	10,614.79		
30 AGO	PAGO RECIBIDO DE SANTANDER POR ORDEN DE MUNICIPIO DE GUADALAJARA CTA.ORDENANTE 2987 REF.0300818 TRASPASO CUBRIR CH ELEC BANAMEX 30 AGOST RASTREO:			

DETALLE DE OPERACIONES

FECHA	CONCEPTO	RETIROS	DEPOSITOS	SALDO
	CAJA 0078 AUT 00000000			
	HORA 16:52 SUC 0859		20,039,882.40	
30 AGO	PAGO A TERCEROS REF.			
	0018083000238183 PAGO CH 11149			
	SISTEMA DIF GDL AL BENEF			
	SISTEMA DIF GUADALAJARA SU			
	REF.0000300818 PAGO CH 11149			
	SISTEMA DIF GDL			
	00000000000005497929			
	CAJA 0062 AUT 00000000			
	HORA 16:54 SUC 0519	14,800,000.00		
30 AGO	PAGO INTERBANCARIO A BBVA			
	BANCOMER AL BENEF. FUNDACION			
	ARA AC (DATO NO VERIFICADO POR			
	ESTA INSTITUCION)			
	CTA.BENEFICIARIO			
	012180001478822112 CLAVE			
	RASTREO 085902395684324284			
	REF. 0300818 PAGO CH 11148			
	FUNDACION ARA MISMO DIA			
	CAJA 0062 AUT 00000000			
	HORA 16:57 SUC 0519	5,000,000.00		3,005,646.57
31 AGO	COBRO DE CHEQUE NUMERO 11138			
	CAJA 0054 AUT 00000000			
	HORA 02:00 SUC 0432	2,182.40		
	REF 000006100673 072 0169440 0000			
	0000000 0000 04320501			
31 AGO	COBRO DE CHEQUE NUMERO 11171			
	CAJA 0054 AUT 00000000			
	HORA 02:00 SUC 0432	5,000.00		
	REF 000006100673 072 0170430 0000			
	0000000 0000 04320501			
31 AGO	COBRO DE CHEQUE NUMERO 11168			
	CAJA 0054 AUT 00000000			
	HORA 02:00 SUC 0432	8,795.89		
	REF 000006100673 072 0171160 0000			
	0000000 0000 04320501			
31 AGO	COBRO DE CHEQUE NUMERO 11139			
	CAJA 0054 AUT 00000000			
	HORA 02:00 SUC 0432	1,664.04		
	REF 000006100673 072 0169190 0000			
	0000000 0000 04320501			
31 AGO	COBRO DE CHEQUE NUMERO 11154			
	CAJA 0054 AUT 00000000			
	HORA 02:01 SUC 0432	47,700.00		
	REF 000006100673 072 0163060 0000			
	0000010 0000 04320504			
31 AGO	COBRO DE CHEQUE NUMERO 11136			
	CAJA 0054 AUT 00000000			
	HORA 02:01 SUC 0432	5,759.40		
	REF 000006100673 072 0161640 0000			
	0000000 0000 04320504			
31 AGO	COBRO DE CHEQUE NUMERO 11128			
	SUC 4472			
	CAJA 0001 AUT 05604826 HORA 09:03	17,790.19		
31 AGO	PAGO INTERBANCARIO A			
	BANORTE/IXE AL BENEF. HR			
	RATINGS DE MEXICO SA DE CV			
	(DATO NO VERIFICADO POR ESTA			
	INSTITUCION) CTA.BENEFICIARIO			

DETALLE DE OPERACIONES

FECHA	CONCEPTO	RETIROS	DEPOSITOS	SALDO
	072180000124892479 CLAVE			
	RASTREO 085900460584324385			
	REF. 0310818 PAGO CH 11131			
	HR RATINGS DE MEXICO MISMO DIA			
	CAJA 0062 AUT 00000000			
	HORA 09:39 SUC 0519	111,620.20		
31 AGO	PAGO INTERBANCARIO A BBVA			
	BANCOMER AL BENEF. GAS LICUADO			
	SA DE CV (DATO NO VERIFICADO			
	POR ESTA INSTITUCION)			
	CTA.BENEFICIARIO			
	012320001053598485 CLAVE			
	RASTREO 085900545234324382			
	REF. 0310818 PAGO CH 11138			
	GAS LICUADO MISMO DIA			
	CAJA 0062 AUT 00000000			
	HORA 09:57 SUC 0519	3,507.84		
31 AGO	PAGO INTERBANCARIO A HSBC AL			
	BENEF. BENEMERITA SOC DE			
	GEOGRAFIA Y EST DEL EDO (DATO			
	NO VERIFICADO POR ESTA			
	INSTITUCION) CTA.BENEFICIARIO			
	021320040216573338 CLAVE			
	RASTREO 085900575744324388			
	REF. 0310818 PAGO CH 11139			
	BENEMERITA SOC DE GEO MISMO			
	DIA			
	CAJA 0062 AUT 00000000			
	HORA 10:04 SUC 0519	20,083.33		
31 AGO	PAGO INTERBANCARIO A BBVA			
	BANCOMER AL BENEF. GAS LICUADO			
	SA DE CV (DATO NO VERIFICADO			
	POR ESTA INSTITUCION)			
	CTA.BENEFICIARIO			
	012320001053598485 CLAVE			
	RASTREO 085900593834324387			
	REF. 0310818 PAGO CH 11140			
	GAS LICUADO MISMO DIA			
	CAJA 0062 AUT 00000000			
	HORA 10:07 SUC 0519	2,301.44		
31 AGO	PAGO INTERBANCARIO A HSBC AL			
	BENEF. BENEMERITA SOC DE			
	GEOGRAFIA Y EST DEL EDO (DATO			
	NO VERIFICADO POR ESTA			
	INSTITUCION) CTA.BENEFICIARIO			
	021320040216573338 CLAVE			
	RASTREO 085900614564324386			
	REF. 0310818 PAGO CH 11141			
	BENEMERITA SOC DE GEO MISMO			
	DIA			
	CAJA 0062 AUT 00000000			
	HORA 10:11 SUC 0519	20,083.33		
31 AGO	PAGO INTERBANCARIO A			
	SCOTIABANK AL BENEF. GAS LOS			
	ALTOSS SA DE CV (DATO NO			
	VERIFICADO POR ESTA			
	INSTITUCION) CTA.BENEFICIARIO			
	044320010098003790 CLAVE			
	RASTREO 085900633784324380			
	REF. 0310818 PAGO CH 11142			
	GAS LOS ALTOSS MISMO DIA			

DETALLE DE OPERACIONES

FECHA	CONCEPTO	RETIROS	DEPOSITOS	SALDO
	CAJA 0062 AUT 00000000			
	HORA 10:15 SUC 0519	1,320.00		
31 AGO	PAGO INTERBANCARIO A			
	SCOTIABANK AL BENEF. GAS LOS			
	ALTOSS SA DE CV (DATO NO			
	VERIFICADO POR ESTA			
	INSTITUCION) CTA.BENEFICIARIO			
	044320010098003790 CLAVE			
	RASTREO 085900654534324382			
	REF. 0310818 PAGO CH 11143			
	GAS LOS ALTOSS MISMO DIA			
	CAJA 0062 AUT 00000000			
	HORA 10:19 SUC 0519	19,160.00		
31 AGO	PAGO INTERBANCARIO A			
	SCOTIABANK AL BENEF. GAS LOS			
	ALTOSS SA DE CV (DATO NO			
	VERIFICADO POR ESTA			
	INSTITUCION) CTA.BENEFICIARIO			
	044320010098003790 CLAVE			
	RASTREO 085900820644324382			
	REF. 0310818 PAGO CH 11144			
	GAS LOS ALTOSS MISMO DIA			
	CAJA 0062 AUT 00000000			
	HORA 10:48 SUC 0519	15,520.00		
31 AGO	PAGO INTERBANCARIO A			
	SCOTIABANK AL BENEF. GAS LOS			
	ALTOSS SA DE CV (DATO NO			
	VERIFICADO POR ESTA			
	INSTITUCION) CTA.BENEFICIARIO			
	044320010098003790 CLAVE			
	RASTREO 085900848594324385			
	REF. 0310818 PAGO CH 11145			
	GAS LOS ALTOSS MISMO DIA			
	CAJA 0062 AUT 00000000			
	HORA 10:52 SUC 0519	15,810.00		
31 AGO	PAGO INTERBANCARIO A			
	SCOTIABANK AL BENEF. GAS LOS			
	ALTOSS SA DE CV (DATO NO			
	VERIFICADO POR ESTA			
	INSTITUCION) CTA.BENEFICIARIO			
	044320010098003790 CLAVE			
	RASTREO 085900875874324381			
	REF. 0310818 PAGO CH 11146			
	GAS LOS ALTOSS MISMO DIA			
	CAJA 0062 AUT 00000000			
	HORA 10:57 SUC 0519	15,010.01		
31 AGO	PAGO INTERBANCARIO A BBVA			
	BANCOMER AL BENEF. GAS LICUADO			
	SA DE CV (DATO NO VERIFICADO			
	POR ESTA INSTITUCION)			
	CTA.BENEFICIARIO			
	012320001053598485 CLAVE			
	RASTREO 085900897684324381			
	REF. 0310818 PAGO CH 11147			
	GAS LICUADO MISMO DIA			
	CAJA 0062 AUT 00000000			
	HORA 11:00 SUC 0519	3,006.72		
31 AGO	PAGO INTERBANCARIO A BBVA			
	BANCOMER AL BENEF. LINDA			
	FLOR.GODINEZ/JIMENEZ (DATO NO			
	VERIFICADO POR ESTA			

DETALLE DE OPERACIONES

FECHA	CONCEPTO	RETIROS	DEPOSITOS	SALDO
	INSTITUCION) CTA.BENEFICIARIO			
	012320004628114990 CLAVE			
	RASTREO 085900923554324385			
	REF. 0310818 PAGO CH 11150			
	GODINEZ JIMENEZ LINDA FLOR			
	MISMO DIA			
	CAJA 0062 AUT 00000000			
	HORA 11:05 SUC 0519	15,900.00		
31 AGO	PAGO INTERBANCARIO A BBVA			
	BANCOMER AL BENEF. LINDA			
	FLOR,GODINEZ/JIMENEZ (DATO NO			
	VERIFICADO POR ESTA			
	INSTITUCION) CTA.BENEFICIARIO			
	012320004628114990 CLAVE			
	RASTREO 085900946754324387			
	REF. 0310818 PAGO CH 11151			
	LINDA FLOR GODINEZ JIMENEZ			
	MISMO DIA			
	CAJA 0062 AUT 00000000			
	HORA 11:08 SUC 0519	15,900.00		
31 AGO	PAGO INTERBANCARIO A BBVA			
	BANCOMER AL BENEF. LINDA			
	FLOR,GODINEZ/JIMENEZ (DATO NO			
	VERIFICADO POR ESTA			
	INSTITUCION) CTA.BENEFICIARIO			
	012320004628114990 CLAVE			
	RASTREO 085900958994324382			
	REF. 0310818 PAGO CH 11152			
	GODINEZ JIMENEZ LINDA FLOR			
	MISMO DIA			
	CAJA 0062 AUT 00000000			
	HORA 11:10 SUC 0519	15,900.00		
31 AGO	PAGO INTERBANCARIO A BBVA			
	BANCOMER AL BENEF. GAS LICUADO			
	SA DE CV (DATO NO VERIFICADO			
	POR ESTA INSTITUCION)			
	CTA.BENEFICIARIO			
	012320001053598485 CLAVE			
	RASTREO 085900973404324387			
	REF. 0310818 PAGO CH 11153			
	GAS LICUADO MISMO DIA			
	CAJA 0062 AUT 00000000			
	HORA 11:13 SUC 0519	6,635.20		
31 AGO	PAGO INTERBANCARIO A BBVA			
	BANCOMER AL BENEF. MULTIGAS SA			
	DE CV (DATO NO VERIFICADO POR			
	ESTA INSTITUCION)			
	CTA.BENEFICIARIO			
	012320001053600991 CLAVE			
	RASTREO 085900993354324388			
	REF. 0310818 PAGO CH 11154			
	MULTIGAS MISMO DIA			
	CAJA 0062 AUT 00000000			
	HORA 11:16 SUC 0519	19,510.82		
31 AGO	PAGO INTERBANCARIO A			
	SCOTIABANK AL BENEF. GAS LOS			
	ALTOSS SA DE CV (DATO NO			
	VERIFICADO POR ESTA			
	INSTITUCION) CTA.BENEFICIARIO			
	044320010098003790 CLAVE			
	RASTREO 085901012244324385			

DETALLE DE OPERACIONES

FECHA	CONCEPTO	RETIROS	DEPOSITOS	SALDO
	REF. 0310818 PAGO CH 11155			
	GAS LOS ALTOSS MISMO DIA			
	CAJA 0062 AUT 00000000			
	HORA 11:19 SUC 0519	24,863.71		
31 AGO	PAGO INTERBANCARIO A			
	SCOTIABANK AL BENEF. GAS LOS			
	ALTOSS SA DE CV (DATO NO			
	VERIFICADO POR ESTA			
	INSTITUCION) CTA.BENEFICIARIO			
	044320010098003790 CLAVE			
	RASTREO 085901030734324384			
	REF. 0310818 PAGO CH 11156			
	GAS LOS ALTOSS MISMO DIA			
	CAJA 0062 AUT 00000000			
	HORA 11:21 SUC 0519	25,370.00		
31 AGO	COBRO DE CHEQUE NUMERO 11167			
	SUC 0943			
	CAJA 0001 AUT 05601185 HORA 13:36	661.20		
31 AGO	COBRO DE CHEQUE NUMERO 11065			
	SUC 0943			
	CAJA 0001 AUT 05601185 HORA 13:36	4,700.32		
31 AGO	COBRO DE CHEQUE NUMERO 11159			
	SUC 0943			
	CAJA 0001 AUT 05601185 HORA 13:36	3,577.11		
31 AGO	COBRO DE CHEQUE NUMERO 11127			
	SUC 0943			
	CAJA 0001 AUT 05601185 HORA 13:36	2,312.27		
31 AGO	COBRO DE CHEQUE NUMERO 11158			
	SUC 0943			
	CAJA 0001 AUT 05601185 HORA 13:36	603.90		
31 AGO	COBRO DE CHEQUE NUMERO 11173			
	SUC 0943			
	CAJA 0001 AUT 05601185 HORA 13:36	594.93		
31 AGO	PAGO INTERBANCARIO A			
	SCOTIABANK AL BENEF. SISTEMAS			
	DE OFICINA Y ALMACEJANE SA DE			
	CV (DATO NO VERIFICADO POR			
	ESTA INSTITUCION)			
	CTA.BENEFICIARIO			
	044320010026013626 CLAVE			
	RASTREO 085902139734324382			
	REF. 0310818 PAGO CH 11157			
	SISTEMA DE OFICINA Y ALMAC			
	MISMO DIA			
	CAJA 0062 AUT 00000000			
	HORA 13:50 SUC 0519	160,358.40		
31 AGO	TRASPASO REF 1105380077 AUT.			
	43691 SER BCA ELEC.			
	CAJA 0062 AUT 00000000			
	HORA 14:31 SUC 0519		1,769,610.00	
31 AGO	PAGO INTERBANCARIO A			
	BANORTE/IXE AL BENEF. CUFRA			
	INGENIERIA SA DE CV (DATO NO			
	VERIFICADO POR ESTA			
	INSTITUCION) CTA.BENEFICIARIO			
	072320004112704762 CLAVE			
	RASTREO 085902517124324386			
	REF. 0310818 PAGO CH 11159			
	CUFRA INGENIERIA MISMO DIA			
	CAJA 0062 AUT 00000000			
	HORA 14:42 SUC 0519	467,029.70		

DETALLE DE OPERACIONES

FECHA	CONCEPTO	RETIROS	DEPOSITOS	SALDO
31 AGO	PAGO INTERBANCARIO A BANORTE/IXE AL BENEF. ARMSTRONG ARMORED DE MEXICO SA DE CV (DATO NO VERIFICADO POR ESTA INSTITUCION) CTA.BENEFICIARIO 072320001421688132 CLAVE RASTREO 085902561084324386 REF. 0310818 PAGO CH 11158 ARMSTRONG ARMORED DE MEX MISMO DIA CAJA 0062 AUT 00000000 HORA 14:49 SUC 0519	222,814.87		
31 AGO	PAGO RECIBIDO DE BBVA BANCOMER POR ORDEN DE MUNICIPIO DE GUADALAJARA CTA.ORDENANTE [REDACTED] 3548 REF.0310818 TRASPASO CUBRIR CH ELEC BANAMEX 31 AGOST RASTREO: [REDACTED] 8885 CAJA 0078 AUT 00000000 HORA 17:25 SUC 0859		1,350,162.97	
31 AGO	NUMERO DE CHEQUES EXENTOS CAJA 0 AUT 0 HORA 0:0 SUC 0 241 CAJA 0000 AUT 00000000 HORA 23:59 SUC 0110			
31 AGO	SU RENDIMIENTO CAJA 0000 AUT 00000000 HORA 23:59 SUC 0110		3,660.79	4,826,033.11

SALDO MINIMO REQUERIDO

Saldo mínimo requerido para evitar la comisión por Manejo de Cuenta: \$20,000.00

"Este documento es una representación impresa sin validez fiscal"

TRANSFERENCIA ELECTRONICA DE FONDOS
RESUMEN DE COMISIONES COBRADAS

CONCEPTO	NUM MOV	IMPORTE	I.V.A.	TOTAL
USO DEL SERVICIO	0	0.00	0.00	0.00
CARGO A SU CUENTA	7010 /610067-3	FECHA DE CARGO	2018 /09/06	0.00

MUNICIPIO DE GUADALAJARA

Banco Nacional de México, S.A., integrante del Grupo Financiero Banamex recibe las consultas, reclamaciones o aclaraciones, en su Unidad Especializada de Atención a Usuarios, ubicada en Av. Insurgentes Sur No. 926, Colonia Del Valle, Delegación Benito Juárez, C.P.03100 Ciudad de México y por correo electrónico unebanamex@banamex.com o teléfono (55) 12 26 45 83, así como en cualquiera de sus sucursales u oficinas. En el caso de no obtener una respuesta satisfactoria, podrá acudir a la Comisión Nacional para la Protección y Defensa de los Usuarios de Servicios Financieros www.condusef.gob.mx Teléfonos: 53-40-09-99 o 01-800-999-8080.

Banamex Resuelve
Segmento Corporativo, Empresarial y Gobierno

Cd de México: 2226 1111, del Interior de la República: 01 800 111 1122

EUA y Canadá: 1 855 295 7093 Horario: De lunes a sábado de 07:00 a 21:00 horas

Correo electrónico: resuelve@citibanamex.com

Banamex Resuelve PyMEs
Segmento Pequeña y Mediana Empresa (PYME) y Sucursal

Cd. de México: 1226 8867, del Interior de la República: 01 800 111 2020

Horarios: De lunes a sábado de 07:00 a 21:00 horas, domingos de 09:00 a 16:30 horas

Correo electrónico: resuelvepymes@citibanamex.com

RFC:BNM840515VB1 Isabel la Católica número 44, Colonia Centro, Delegación Cuauhtémoc, 06000, Ciudad de México. Tel. 1226-8867

IMPORTANTE:

° Si deseas realizar una aclaración sobre tu estado de cuenta, tienes 90 días naturales posteriores al corte del mismo. Para ello, por favor llama a la Unidad Especializada Banamex.

° Incumplir sus obligaciones le puede generar comisiones e intereses moratorios.

Para consultar información sobre comisiones con fines informativos y de comparación, ingresa a www.condusef.gob.mx y www.citibanamex.com



El IPAB garantiza el pago hasta 400 mil unidades de Inversión (UDI's) por persona, por banco, de las obligaciones garantizadas www.ipab.org.mx

LEY FEDERAL DE PROTECCION DE DATOS PERSONALES EN POSESION DE LOS PARTICULARES

En Banamex los datos están protegidos, consulta el aviso de privacidad correspondiente en www.citibanamex.com/aviso de privacidad o en la sucursal de tu preferencia

Agradecemos su preferencia

Septiembre 2018

Información importante

Cuidemos juntos su dinero y evite caer en manos de los hackers

Apreciable Cliente:

Las bancas electrónicas alrededor del mundo están sujetas a ataques de personas mal intencionadas conocidas como hackers, quienes pretenden hacer transacciones fraudulentas en nombre de los dueños legítimos de las cuentas.

A pesar de que los bancos, buscan mantener la seguridad para sus clientes, recientemente los hackers han cambiado su manera de operar y han emprendido una serie de acciones con las que engañan a los clientes para conseguir información confidencial y poder acceder a su banca electrónica empresarial.

Por lo anterior por favor considere los siguientes tips de seguridad:

- No comparta información sobre su cuenta bancaria, identidad o el código de acceso; recuerde que Citibanamex nunca le solicitará información a través de llamadas telefónicas.
- No comparta sus contraseñas o deje que alguien más opere su **NetKey**.
- El **NetKey** no se sincroniza. Recuerde que el **NetKey** no requiere ninguna acción para sincronizarlo y nadie de Citibanamex se lo solicitará.
- Siempre evite responder correos electrónicos que le soliciten información personal y/o confidencial, ya sea a través del mismo correo o a través de un link que lo dirige a una página falsa en internet.
- No marque números telefónicos que no sean los oficiales de Citibanamex. Recuerde que Citibanamex sólo tiene números de contacto a través de Citibanamex Resuelve o Citibanamex Resuelve Negocios en donde existe un proceso de autenticación antes de realizar cualquier acción.
- Acceda a las páginas del Banco y no de direcciones que provengan de un correo electrónico, posteo en redes sociales o ligas adjuntas que le parezcan sospechosas, capture usted mismo la dirección en su navegador verificando que el prefijo sea siempre [https](https://www.banamex.com) (con la S de seguridad, por ejemplo en: <https://www.banamex.com>, <https://bodega.banamex.com.mx>).
- Informe de inmediato al Banco de la recepción de cualquier correo sospechoso a la dirección giso@citibanamex.com
- Use las herramientas anti-intrusos de un proveedor confiable de Internet.
- No descargue programas o archivos de origen desconocido, ya sea desde un sitio en Internet o desde un correo electrónico no solicitado que lo invite a hacerlo.
- Acceda siempre desde computadoras seguras, realice sus operaciones financieras y acceda a servicios personales (correo electrónico, redes sociales, entre otros) desde su computadora personal o la de su trabajo.
- Suscríbase a Notificaciones Citibanamex y reciba sin costo la información en su correo electrónico y/o teléfono celular cada vez que realice cualquier movimiento en sus cuentas.

Le sugerimos visitar nuestro centro de información https://www.banamex.com/seguridad_bancanet/index.htm en donde podrá obtener mayor detalle sobre tipos de ataques, noticias y tips de seguridad.

Si requiere más información, por favor comuníquese a:

Corporativo

Llamadas nacionales: 2226 2484
 Llamadas internacionales:
 01 52 833 794 0466
 De lunes a viernes de 08:00 a 21:00 horas
citIService.mexico@citibanamex.com

Empresarial y Gobierno

Ciudad de México: 2226 1111
 Otra ciudad del país: 01 800 111 1122
 EUA y Canadá 1 855 295 7093
 De lunes a sábado de 07:00 a 21:00 horas
resuelve@citibanamex.com

Pequeña y Mediana Empresa (PyME)

Ciudad de México: 1226 8067
 Otra ciudad del país: 01 800 111 2020
 De lunes a sábado de 07:00 a 21:00 horas,
 domingos de 09:00 a 16:30 horas
resolvepymes@citibanamex.com

Agradecemos su atención y nos reiteramos a su servicio.

Atentamente,
 Banco Nacional de México, S.A.,
 integrante del Grupo Financiero Banamex.

Glosario de Abreviaturas

IER	PRIMER	EDO	ESTADO	PROM	PROMEDIO
A@O	AÑO	EDO DE CTA	ESTADO DE CUENTA	PTOS	PUNTOS
ANL	ANUALIDAD	EFE/EFFECTIV/EFVO	EFFECTIVO	PYME	PAQUETE PYME
ATM	AUTOMATIC TELLER MACHINE	ELEC/ELECTR	ELECTRONICA	R1	MONTO DE 0 A 30 MIL
AUD/AUDIOMAT	AUDIOMATICO	EMP	EMPRESARIAL	R2	MONTO DE 30 MIL A 50 MIL
AUD E	AUDIOMATICO EMPRESARIAL	ESP	ESPECIAL	R3	MONTO DE 50 MIL EN ADELANTE
AUT	AUTOMATICA/AUTORIZACION	EXI	EXITOSA	REACTIV	REACTIVACION
B PER	BANCANET PERSONAL	EXIT	EXITOSO	REC	RECEPCION
B PRF	BANCANET PROFESIONAL	EXT	EXTRANJERO	RECH	RECHAZADO(A)
BANAMEX	BANCO NACIONAL DE MEXICO	F/PLAZA	FUERA DE PLAZA	REEMB	REEMBOLSO
BANC	BANCOS	FID	FIDUCIARIO	REF	REFERENCIA
BCA	BANCA	FINS	FONDOS INSUFICIENTES	REND	RENDIMIENTOS
BCDIR	BANCANET DIRECTO	FIRME/PZA	FIRME PLAZA	REP/REPOS	REPOSICION
BCNET	BANCANET EMPRESARIAL	FOR	FORANEO	REPOSIC	REPOSICION
BCOS	BANCOS	GAT	GANANCIA ANUAL TOTAL	RESP	RESPALDO
BENEF	BENEFICIARIO	GEN	GENERACION	RET	RETIROS
BESE	BANAMEX EN SU EMPRESA	GOLD2	HORIZONTE BALANCEADOS 2	REV	REVOCAION
BMX/BNM	BANCO NACIONAL DE MEXICO	GRACI	GRACIAS	RFC	REGISTRO FEDERAL DE CONTRIBUYENTES
BNE	BANCANET EMPRESARIAL	GTOS	GASTOS	S.A.R.	SISTEMA ADMINISTRACION RETIRO
BNET	BANCA NET PERSONAL	HZMDMAS	HORIZONTE BANAMEX UNO	SAT	SISTEMA ADMINISTRACION TRIBUTARIA
BONIF	BONIFICACION	HORIZONT	FONDO DE DINERO IBANAMEX	S.B.C.	SALVO BUEN COBRO
C	CAJERO	HORZNT+	HORIZONTE PLUS	S/FON	SIN FONDOS
CH/CHQ	CHEQUE	HZDIA	HORIZONTE BANAMEX DOS	S/FONDOS	SIN FONDOS
C FONDOS	CONCENTRACION FONDOS	IDE	IMPUESTO DEPOSITO EFECTIVO	SA	SOCIEDAD ANONIMA
C/COPIA	CON COPIA	IMP	IMPUESTOS	SA DE CV	SOCIEDAD ANONIMA DE CAPITAL VARIABLE
C/TARJ- C/TARJETA	CON TARJETA	IMP.MN	IMPORTE MONEDA NACIONAL	SC	SOCIEDAD CIVIL
CAJ	CAJERO	IMP.ME	IMPORTE MONEDA EXTRANJERA	SDO	SALDO
CBC	CUENTA BALANCE CERO	IMPTE	IMPORTE	SEC	SECUENCIA
CCB	CALIFORNIA COMMERCE BANK	IN FA/INT FALL	INTENTOS FALLIDOS	SEGBANAMEX	SEGUROS BANAMEX
CEDES	CERTIFICADO DE DEPOSITO	INCUMPL	INCUMPLIMIENTO	SER	SERVICIO
CERTIF	CERTIFICADO	INT	INTERES	SER BCA ELEC	SERVICIO BANCA ELECTRONICA
CF	CONCENTRACION FONDOS	INTB	INTERBANCARIO	SERV	SERVICIO/SERVICIOS
CGO	CARGO	INTBCO/INTERBAN	INTERBANCARIO	SOBREG	SOBREGIRO
CH. DEV S/FONDOS	CHEQUE DEVUELTO SIN FONDOS	INST	INSTITUCIONES	SOFOM	SOCIEDAD FINANCIERA OBJETO MULTIPLE
CITI	CITIDIRECT	INTS	INTERESES	SPEI	SERVICIOS PAGOS ELECTRONICOS INTERBANCARIOS
CM	CUENTA MAESTRA	INV/INVS	INVERSION/INVERSIONES	SPEUA	SISTEMA PAGOS ELECTRONICOS USO AMPLIADO
COM	COMISION	ISR	IMPUESTO SOBRE LA RENTA	SUC	SUCURSAL
COM. CH S/FONDOS	COMISION CHEQUE SIN FONDOS	IVA	IMPUESTO VALOR AGREGADO	T	TARJETA
COMIS/COMS	COMISION	L.C.	LINEA DE CREDITO	T Y CH	TARJETA Y CHEQUERA
CONCENT	CONCENTRADORA	M DIA	MISMO DIA	T.D.	TARJETA DEBITO
CONSULT / CONS	CONSULTA (S)	M.N.	MONEDA NACIONAL	TAR/TARJ	TARJETA
CP	CAJERO PERMANENTE	MA/MAGNE	MAGNETICO	TB	TARJETAS BANAMEX
CR	CENTRO REPARTO	MED	MEDIO	TC	TARJETA DE CREDITO
CTA	CUENTA	MEN	MENSUALIDAD	TC	TIPO DE CAMBIO
CTA. M.	CUENTA MAESTRA	MENS	MENSUAL	T. GRA	TASA GRAVABLE
CTAS	CUENTAS	MOD	MODALIDAD	T. EXE	TASA EXENTA
CTO	CONTRATO	MOV	MOVIMIENTO	TEF	TRANSFERENCIA ELECTRONICA DE PAGOS
CTRO	CENTRO	MOVS/MOVTOS	MOVIMIENTOS	TERC	TERCEROS
CRED	CREDITO	NEG	NEGOCIO RECEPTOR DE PAGOS	TRAS	TRASPASO
CUE	CUENTA	NET	BANCANET	TPV	TERMINAL PLUNTO DE VENTA
CVE	CLAVE	No.	NUMERO	TXN	TRANSACCION
DEB/DEBIT	DEBITO	No. INV.	NUMERO DE INVERSION	UDI'S	UNIDADES DE INVERSION
DEP	DEPOSITO	No. SUC.	NUMERO DE SUCURSAL	VENTAN	VENTANILLA
DEP P/DISPOSICION	DEPOSITO POR DISPOSICION	NOMI	NOMINA BANAMEX	VTO	VENCIMIENTO
DEVOL	DEVOLUCION	OPER	OPERACION	X	POR
DEVUEL	DEVUELTO	PAGOS	PAGOS INTERBANCARIOS		
DF	DISTRITO FEDERAL	PAO	PAQUETE		
DIGIT	DIGITEM	PDTES	PENDIENTES		
DISP/DIS	DISPOSICION	PEMEX	PETROLEOS MEXICANOS		
DLS/DLLS	DOLARES	PEND/PENDIENT	PENDIENTE		
DOC	DOCUMENTO	PERM	PERMANENTE		
DOM	DOMICILIACION	PREV AUT	PREVENCION AUTOMATICA		
DOT	DOTACION	PROG	PROGRAMADO		

La información aquí contenida forma parte integrante del Estado de Cuenta.

El Banco Nacional de México

 Suc. 110 C.F. GUADALAJARA JAL
 AVE. JUAREZ 237
 CENTRO M

CUENTA PRODUCTIVA MONEDA NACIONAL	
GAT Nominal antes de impuestos	No Aplica
GAT Real antes de impuestos	No Aplica
Interés Aplicable o Rendimientos	\$479.24
Comisiones efectivamente cobradas	\$0.00
La GAT real es el rendimiento que obtendría después de descontar la inflación estimada	

0000094

MUNICIPIO DE GUADALAJARA
 MIGUEL BLANCO 901
 CENTRO CHM
 44100 GUADALAJARA, JALISCO C.R.44101

La fecha de corte es la indicada después de la leyenda "ESTADO DE CUENTA AL". Salvo que expresamente se determine otra moneda, todas las cifras contenidas en el estado de cuenta se encuentran denominadas en Pesos Moneda Nacional.

Su estado de cuenta contiene información de los siguientes productos y servicios:

RESUMEN GENERAL

PRODUCTO/SERVICIO	CONTRATO	SALDO ANTERIOR	SALDO AL 31/AGO/2018
Cuenta Productiva Moneda Nacional	6914	\$719,869.33	\$720,348.57
CLABE Interbancaria	6813		

CUENTA PRODUCTIVA MONEDA NACIONAL
RESUMEN DEL: 01/AGO/2018 AL 31/AGO/2018

CONTRATO 6914	
Saldo Anterior	\$719,869.33
(+) 1 Depósitos	\$479.24
(-) 0 Retiros	\$0.00
SALDO AL 31 DE AGOSTO DE 2018	\$720,348.57

Saldo Promedio	\$719,869.33
Días Transcurridos	31
Tasa Bruta	0.77%
(Expresada en términos anuales)	
Tasa Neta	0.77%
(Expresada en términos anuales)	
Impuesto Retenido	\$0.00
Intereses Pagados	\$479.24
Cheques Girados	0
Cheques Exentos	0

RESUMEN POR MEDIOS DE ACCESO

Cheques 0681

RETIROS

\$0.00

DEPOSITOS

\$479.24

DETALLE DE OPERACIONES

FECHA	CONCEPTO	RETIROS	DEPOSITOS	SALDO
	SALDO ANTERIOR			719,869.33
31 AGO	SU RENDIMIENTO			
	CAJA 0000 AUT 00000000			
	HORA 23:59 SUC 0110		479.24	720,348.57

SALDO MINIMO REQUERIDO

Saldo mínimo requerido para evitar la comisión por Manejo de Cuenta: \$20,000.00

"Este documento es una representación impresa sin validez fiscal"

Banco Nacional de México, S.A., integrante del Grupo Financiero Banamex recibe las consultas, reclamaciones o aclaraciones, en su Unidad Especializada de Atención a Usuarios, ubicada en Av. Insurgentes Sur No. 926, Colonia Del Valle, Delegación Benito Juárez, C.P.03100 Ciudad de México y por correo electrónico unebanamex@banamex.com o teléfono (55) 12 26 45 83, así como en cualquiera de sus sucursales u oficinas. En el caso de no obtener una respuesta satisfactoria, podrá acudir a la Comisión Nacional para la Protección y Defensa de los Usuarios de Servicios Financieros www.condusef.gob.mx Teléfonos: 53-40-09-99 o 01-800-999-8080.

Banamex Resuelve

Segmento Corporativo, Empresarial y Gobierno

Cd de México: 2226 1111, del Interior de la República:01 800 111 1122

EUA y Canadá: 1 855 295 7093 Horario: De lunes a sábado de 07:00 a 21:00 horas

Correo electrónico: resuelve@citibanamex.com

Banamex Resuelve PyMEs

Segmento Pequeña y Mediana Empresa (PYME) y Sucursal

Cd. de México: 1226 8867, del Interior de la República: 01 800 111 2020

Horarios: De lunes a sábado de 07:00 a 21:00 horas, domingos de 09:00 a 16:30 horas

Correo electrónico: resuelvepymes@citibanamex.com

RFC:BNM840515VB1 Isabel la Católica número 44, Colonia Centro, Delegación Cuauhtémoc, 06000, Ciudad de México. Tel. 1226-8867

IMPORTANTE:

° Si deseas realizar una aclaración sobre tu estado de cuenta, tienes 90 días naturales posteriores al corte del mismo. Para ello, por favor llama a la Unidad Especializada Banamex.

° Incumplir sus obligaciones le puede generar comisiones e intereses moratorios.

Para consultar información sobre comisiones con fines informativos y de comparación, ingresa a www.condusef.gob.mx y www.citibanamex.com



INSTITUTO
PARA LA
PROTECCIÓN
AL AHORRO
BANCARIO

El IPAB garantiza el pago hasta 400 mil unidades de Inversión (UDI's) por persona, por banco, de las obligaciones garantizadas www.ipab.org.mx

LEY FEDERAL DE PROTECCION DE DATOS PERSONALES EN POSESION DE LOS PARTICULARES

En Banamex los datos están protegidos, consulta el aviso de privacidad correspondiente en www.citibanamex.com/aviso de privacidad o en la sucursal de tu preferencia

Agradecemos su preferencia

Septiembre 2018

Información importante

Cuidemos juntos su dinero y evite caer en manos de los hackers

Apreciable Cliente:

Las bancas electrónicas alrededor del mundo están sujetas a ataques de personas mal intencionadas conocidas como hackers, quienes pretenden hacer transacciones fraudulentas en nombre de los dueños legítimos de las cuentas.

A pesar de que los bancos, buscan mantener la seguridad para sus clientes, recientemente los hackers han cambiado su manera de operar y han emprendido una serie de acciones con las que engañan a los clientes para conseguir información confidencial y poder acceder a su banca electrónica empresarial.

Por lo anterior por favor considere los siguientes tips de seguridad:

- No comparta información sobre su cuenta bancaria, identidad o el código de acceso; recuerde que Citibanamex nunca le solicitará información a través de llamadas telefónicas.
- No comparta sus contraseñas o deje que alguien más opere su **NetKey**.
- El **NetKey** no se sincroniza. Recuerde que el **NetKey** no requiere ninguna acción para sincronizarlo y nadie de Citibanamex se lo solicitará.
- Siempre evite responder correos electrónicos que le soliciten información personal y/o confidencial, ya sea a través del mismo correo o a través de un link que lo dirige a una página falsa en internet.
- No marque números telefónicos que no sean los oficiales de Citibanamex. Recuerde que Citibanamex sólo tiene números de contacto a través de Citibanamex Resuelve o Citibanamex Resuelve Negocios en donde existe un proceso de autenticación antes de realizar cualquier acción.
- Acceda a las páginas del Banco y no de direcciones que provengan de un correo electrónico, posteo en redes sociales o ligas adjuntas que le parezcan sospechosas, capture usted mismo la dirección en su navegador verificando que el prefijo sea siempre [https](https://www.banamex.com) (con la S de seguridad, por ejemplo en: <https://www.banamex.com>, <https://bodega.banamex.com.mx>).
- Informe de inmediato al Banco de la recepción de cualquier correo sospechoso a la dirección giso@citibanamex.com
- Use las herramientas anti-intrusos de un proveedor confiable de Internet.
- No descargue programas o archivos de origen desconocido, ya sea desde un sitio en Internet o desde un correo electrónico no solicitado que lo invite a hacerlo.
- Acceda siempre desde computadoras seguras, realice sus operaciones financieras y acceda a servicios personales (correo electrónico, redes sociales, entre otros) desde su computadora personal o la de su trabajo.
- Suscríbase a Notificaciones Citibanamex y reciba sin costo la información en su correo electrónico y/o teléfono celular cada vez que realice cualquier movimiento en sus cuentas.

Le sugerimos visitar nuestro centro de información https://www.banamex.com/seguridad_bancanet/index.htm en donde podrá obtener mayor detalle sobre tipos de ataques, noticias y tips de seguridad.

Si requiere más información, por favor comuníquese a:

Corporativo

Llamadas nacionales: 2226 2484
Llamadas internacionales:
01 52 833 794 0466
De lunes a viernes de 08:00 a 21:00 horas
citIService.mexico@citibanamex.com

Empresarial y Gobierno

Ciudad de México: 2226 1111
Otra ciudad del país: 01 800 111 1122
EUA y Canadá 1 855 295 7093
De lunes a sábado de 07:00 a 21:00 horas
resuelve@citibanamex.com

Pequeña y Mediana Empresa (PyME)

Ciudad de México: 1226 8067
Otra ciudad del país: 01 800 111 2020
De lunes a sábado de 07:00 a 21:00 horas,
domingos de 09:00 a 16:30 horas
resolvepymes@citibanamex.com

Agradecemos su atención y nos reiteramos a su servicio.

Atentamente,
Banco Nacional de México, S.A.,
integrante del Grupo Financiero Banamex.

Glosario de Abreviaturas

IER	PRIMER	EDO	ESTADO	PROM	PROMEDIO
A@O	AÑO	EDO DE CTA	ESTADO DE CUENTA	PTOS	PUNTOS
ANL	ANUALIDAD	EFE/EFFECTIV/EFVO	EFFECTIVO	PYME	PAQUETE PYME
ATM	AUTOMATIC TELLER MACHINE	ELEC/ELECTR	ELECTRONICA	R1	MONTO DE 0 A 30 MIL
AUD/AUDIOMAT	AUDIOMATICO	EMP	EMPRESARIAL	R2	MONTO DE 30 MIL A 50 MIL
AUD E	AUDIOMATICO EMPRESARIAL	ESP	ESPECIAL	R3	MONTO DE 50 MIL EN ADELANTE
AUT	AUTOMATICA/AUTORIZACION	EXI	EXITOSA	REACTIV	REACTIVACION
B PER	BANCANET PERSONAL	EXIT	EXITOSO	REC	RECEPCION
B PRF	BANCANET PROFESIONAL	EXT	EXTRANJERO	RECH	RECHAZADO(A)
BANAMEX	BANCO NACIONAL DE MEXICO	F/PLAZA	FUERA DE PLAZA	REEMB	REEMBOLSO
BANC	BANCOS	FID	FIDUCIARIO	REF	REFERENCIA
BCA	BANCA	FINS	FONDOS INSUFICIENTES	REND	RENDIMIENTOS
BCDIR	BANCANET DIRECTO	FIRME/PZA	FIRME PLAZA	REP/REPOS	REPOSICION
BCNET	BANCANET EMPRESARIAL	FOR	FORANEO	REPOSIC	REPOSICION
BCOS	BANCOS	GAT	GANANCIA ANUAL TOTAL	RESP	RESPALDO
BENEF	BENEFICIARIO	GEN	GENERACION	RET	RETIROS
BESE	BANAMEX EN SU EMPRESA	GOLD2	HORIZONTE BALANCEADOS 2	REV	REVOCAION
BMX/BNM	BANCO NACIONAL DE MEXICO	GRACI	GRACIAS	RFC	REGISTRO FEDERAL DE CONTRIBUYENTES
BNE	BANCANET EMPRESARIAL	GTOS	GASTOS	S.A.R.	SISTEMA ADMINISTRACION RETIRO
BNET	BANCA NET PERSONAL	HZMDMAS	HORIZONTE BANAMEX UNO	SAT	SISTEMA ADMINISTRACION TRIBUTARIA
BONIF	BONIFICACION	HORIZONT	FONDO DE DINERO IBANAMEX	S.B.C.	SALVO BUEN COBRO
C	CAJERO	HORZNT+	HORIZONTE PLUS	S/FON	SIN FONDOS
CH/CHQ	CHEQUE	HZDIA	HORIZONTE BANAMEX DOS	S/FONDOS	SIN FONDOS
C FONDOS	CONCENTRACION FONDOS	IDE	IMPUESTO DEPOSITO EFECTIVO	SA	SOCIEDAD ANONIMA
C/COPIA	CON COPIA	IMP	IMPUESTOS	SA DE CV	SOCIEDAD ANONIMA DE CAPITAL VARIABLE
C/TARJ- C/TARJETA	CON TARJETA	IMP.MN	IMPORTE MONEDA NACIONAL	SC	SOCIEDAD CIVIL
CAJ	CAJERO	IMP.ME	IMPORTE MONEDA EXTRANJERA	SDO	SALDO
CBC	CUENTA BALANCE CERO	IMPTE	IMPORTE	SEC	SECUENCIA
CCB	CALIFORNIA COMMERCE BANK	IN FA/INT FALL	INTENTOS FALLIDOS	SEGBANAMEX	SEGUROS BANAMEX
CEDES	CERTIFICADO DE DEPOSITO	INCUMPL	INCUMPLIMIENTO	SER	SERVICIO
CERTIF	CERTIFICADO	INT	INTERES	SER BCA ELEC	SERVICIO BANCA ELECTRONICA
CF	CONCENTRACION FONDOS	INTB	INTERBANCARIO	SERV	SERVICIO/SERVICIOS
CGO	CARGO	INTBCO/INTERBAN	INTERBANCARIO	SOBREG	SOBREGIRO
CH. DEV S/FONDOS	CHEQUE DEVUELTO SIN FONDOS	INST	INSTITUCIONES	SOFOM	SOCIEDAD FINANCIERA OBJETO MULTIPLE
CITI	CITIDIRECT	INTS	INTERESES	SPEI	SERVICIOS PAGOS ELECTRONICOS INTERBANCARIOS
CM	CUENTA MAESTRA	INV/INVS	INVERSION/INVERSIONES	SPEUA	SISTEMA PAGOS ELECTRONICOS USO AMPLIADO
COM	COMISION	ISR	IMPUESTO SOBRE LA RENTA	SUC	SUCURSAL
COM. CH S/FONDOS	COMISION CHEQUE SIN FONDOS	IVA	IMPUESTO VALOR AGREGADO	T	TARJETA
COMIS/COMS	COMISION	L.C.	LINEA DE CREDITO	T Y CH	TARJETA Y CHEQUERA
CONCENT	CONCENTRADORA	M DIA	MISMO DIA	T.D.	TARJETA DEBITO
CONSULT / CONS	CONSULTA (S)	M.N.	MONEDA NACIONAL	TAR/TARJ	TARJETA
CP	CAJERO PERMANENTE	MA/MAGNE	MAGNETICO	TB	TARJETAS BANAMEX
CR	CENTRO REPARTO	MED	MEDIO	TC	TARJETA DE CREDITO
CTA	CUENTA	MEN	MENSUALIDAD	TC	TIPO DE CAMBIO
CTA. M.	CUENTA MAESTRA	MENS	MENSUAL	T. GRA	TASA GRAVABLE
CTAS	CUENTAS	MOD	MODALIDAD	T. EXE	TASA EXENTA
CTO	CONTRATO	MOV	MOVIMIENTO	TEF	TRANSFERENCIA ELECTRONICA DE PAGOS
CTRO	CENTRO	MOVS/MOVTOS	MOVIMIENTOS	TERC	TERCEROS
CRED	CREDITO	NEG	NEGOCIO RECEPTOR DE PAGOS	TRAS	TRASPASO
CUE	CUENTA	NET	BANCANET	TPV	TERMINAL PLUNTO DE VENTA
CVE	CLAVE	No.	NUMERO	TXN	TRANSACCION
DEB/DEBIT	DEBITO	No. INV.	NUMERO DE INVERSION	UDI'S	UNIDADES DE INVERSION
DEP	DEPOSITO	No. SUC.	NUMERO DE SUCURSAL	VENTAN	VENTANILLA
DEP P/DISPOSICION	DEPOSITO POR DISPOSICION	NOMI	NOMINA BANAMEX	VTO	VENCIMIENTO
DEVOL	DEVOLUCION	OPER	OPERACION	X	POR
DEVUEL	DEVUELTO	PAGOS	PAGOS INTERBANCARIOS		
DF	DISTRITO FEDERAL	PAO	PAQUETE		
DIGIT	DIGITEM	PDTES	PENDIENTES		
DISP/DIS	DISPOSICION	PEMEX	PETROLEOS MEXICANOS		
DLS/DLLS	DOLARES	PEND/PENDIENT	PENDIENTE		
DOC	DOCUMENTO	PERM	PERMANENTE		
DOM	DOMICILIACION	PREV AUT	PREVENCION AUTOMATICA		
DOT	DOTACION	PROG	PROGRAMADO		

La información aquí contenida forma parte integrante del Estado de Cuenta.

El Banco Nacional de México

 Suc. 110 C.F. GUADALAJARA JAL
 AVE. JUAREZ 237
 CENTRO M

00000095

MUNICIPIO DE GUADALAJARA
 MIGUEL BLANCO 901
 CENTRO CHM
 44100 GUADALAJARA, JALISCO C.R.44101

CUENTA PRODUCTIVA MONEDA NACIONAL	
GAT Nominal antes de impuestos	No Aplica
GAT Real antes de impuestos	No Aplica
Interés Aplicable o Rendimientos	\$38.92
Comisiones efectivamente cobradas	\$0.00
La GAT real es el rendimiento que obtendría después de descontar la inflación estimada	

La fecha de corte es la indicada después de la leyenda "ESTADO DE CUENTA AL".
 Salvo que expresamente se determine otra moneda, todas las cifras contenidas
 en el estado de cuenta se encuentran denominadas en Pesos Moneda Nacional.

Su estado de cuenta contiene información de los siguientes productos y servicios:

RESUMEN GENERAL

PRODUCTO/SERVICIO	CONTRATO	SALDO ANTERIOR	SALDO AL 31/AGO/2018
Cuenta Productiva Moneda Nacional	8358	\$58,460.55	\$58,499.47
CLABE Interbancaria	7032		

CUENTA PRODUCTIVA MONEDA NACIONAL
RESUMEN DEL: 01/AGO/2018 AL 31/AGO/2018

CONTRATO	8358
Saldo Anterior	\$58,460.55
(+) 1 Depósitos	\$38.92
(-) 0 Retiros	\$0.00
SALDO AL 31 DE AGOSTO DE 2018	\$58,499.47

Saldo Promedio	\$58,460.55
Días Transcurridos	31
Tasa Bruta	0.77%
(Expresada en términos anuales)	
Tasa Neta	0.77%
(Expresada en términos anuales)	
Impuesto Retenido	\$0.00
Intereses Pagados	\$38.92
Cheques Girados	0
Cheques Exentos	0

RESUMEN POR MEDIOS DE ACCESO

Cheques	0703	RETIROS	DEPOSITOS
		\$0.00	\$38.92

DETALLE DE OPERACIONES

FECHA	CONCEPTO	RETIROS	DEPOSITOS	SALDO
31 AGO	SALDO ANTERIOR			58,460.55
	SU RENDIMIENTO			
	CAJA 0000 AUT 00000000			
	HORA 23:59 SUC 0110		38.92	58,499.47

SALDO MINIMO REQUERIDO

Saldo mínimo requerido para evitar la comisión por Manejo de Cuenta: \$20,000.00

"Este documento es una representación impresa sin validez fiscal"

Banco Nacional de México, S.A., integrante del Grupo Financiero Banamex recibe las consultas, reclamaciones o aclaraciones, en su Unidad Especializada de Atención a Usuarios, ubicada en Av. Insurgentes Sur No. 926, Colonia Del Valle, Delegación Benito Juárez, C.P.03100 Ciudad de México y por correo electrónico unebanamex@banamex.com o teléfono (55) 12 26 45 83, así como en cualquiera de sus sucursales u oficinas. En el caso de no obtener una respuesta satisfactoria, podrá acudir a la Comisión Nacional para la Protección y Defensa de los Usuarios de Servicios Financieros www.condusef.gob.mx Teléfonos: 53-40-09-99 o 01-800-999-8080.

Banamex Resuelve
Segmento Corporativo, Empresarial y Gobierno

Cd de México: 2226 1111, del Interior de la República:01 800 111 1122

EUA y Canadá: 1 855 295 7093 Horario: De lunes a sábado de 07:00 a 21:00 horas

 Correo electrónico: resuelve@citibanamex.com
Banamex Resuelve PyMEs
Segmento Pequeña y Mediana Empresa (PYME) y Sucursal

Cd. de México: 1226 8867, del Interior de la República: 01 800 111 2020

Horarios: De lunes a sábado de 07:00 a 21:00 horas, domingos de 09:00 a 16:30 horas

 Correo electrónico: resuelvepymes@citibanamex.com

RFC:BNM840515VB1 Isabel la Católica número 44, Colonia Centro, Delegación Cuauhtémoc, 06000, Ciudad de México. Tel. 1226-8867

IMPORTANTE:

° Si deseas realizar una aclaración sobre tu estado de cuenta, tienes 90 días naturales posteriores al corte del mismo. Para ello, por favor llama a la Unidad Especializada Banamex.

° Incumplir sus obligaciones le puede generar comisiones e intereses moratorios.

Para consultar información sobre comisiones con fines informativos y de comparación, ingresa a www.condusef.gob.mx y www.citibanamex.com



El IPAB garantiza el pago hasta 400 mil unidades de Inversión (UDI's) por persona, por banco, de las obligaciones garantizadas www.ipab.org.mx

LEY FEDERAL DE PROTECCION DE DATOS PERSONALES EN POSESION DE LOS PARTICULARES

En Banamex los datos están protegidos, consulta el aviso de privacidad correspondiente en www.citibanamex.com/aviso de privacidad o en la sucursal de tu preferencia

Agradecemos su preferencia

Septiembre 2018

Información importante

Cuidemos juntos su dinero y evite caer en manos de los hackers

Apreciable Cliente:

Las bancas electrónicas alrededor del mundo están sujetas a ataques de personas mal intencionadas conocidas como hackers, quienes pretenden hacer transacciones fraudulentas en nombre de los dueños legítimos de las cuentas.

A pesar de que los bancos, buscan mantener la seguridad para sus clientes, recientemente los hackers han cambiado su manera de operar y han emprendido una serie de acciones con las que engañan a los clientes para conseguir información confidencial y poder acceder a su banca electrónica empresarial.

Por lo anterior por favor considere los siguientes tips de seguridad:

- No comparta información sobre su cuenta bancaria, identidad o el código de acceso; recuerde que Citibanamex nunca le solicitará información a través de llamadas telefónicas.
- No comparta sus contraseñas o deje que alguien más opere su **NetKey**.
- El **NetKey** no se sincroniza. Recuerde que el **NetKey** no requiere ninguna acción para sincronizarlo y nadie de Citibanamex se lo solicitará.
- Siempre evite responder correos electrónicos que le soliciten información personal y/o confidencial, ya sea a través del mismo correo o a través de un link que lo dirige a una página falsa en internet.
- No marque números telefónicos que no sean los oficiales de Citibanamex. Recuerde que Citibanamex sólo tiene números de contacto a través de Citibanamex Resuelve o Citibanamex Resuelve Negocios en donde existe un proceso de autenticación antes de realizar cualquier acción.
- Acceda a las páginas del Banco y no de direcciones que provengan de un correo electrónico, posteo en redes sociales o ligas adjuntas que le parezcan sospechosas, capture usted mismo la dirección en su navegador verificando que el prefijo sea siempre [https](https://www.banamex.com) (con la S de seguridad, por ejemplo en: <https://www.banamex.com>, <https://bodega.banamex.com.mx>).
- Informe de inmediato al Banco de la recepción de cualquier correo sospechoso a la dirección giso@citibanamex.com
- Use las herramientas anti-intrusos de un proveedor confiable de Internet.
- No descargue programas o archivos de origen desconocido, ya sea desde un sitio en Internet o desde un correo electrónico no solicitado que lo invite a hacerlo.
- Acceda siempre desde computadoras seguras, realice sus operaciones financieras y acceda a servicios personales (correo electrónico, redes sociales, entre otros) desde su computadora personal o la de su trabajo.
- Suscríbase a Notificaciones Citibanamex y reciba sin costo la información en su correo electrónico y/o teléfono celular cada vez que realice cualquier movimiento en sus cuentas.

Le sugerimos visitar nuestro centro de información https://www.banamex.com/seguridad_bancanet/index.htm en donde podrá obtener mayor detalle sobre tipos de ataques, noticias y tips de seguridad.

Si requiere más información, por favor comuníquese a:

Corporativo

Llamadas nacionales: 2226 2484
 Llamadas internacionales:
 01 52 833 794 0466
 De lunes a viernes de 08:00 a 21:00 horas
citIService.mexico@citibanamex.com

Empresarial y Gobierno

Ciudad de México: 2226 1111
 Otra ciudad del país: 01 800 111 1122
 EUA y Canadá 1 855 295 7093
 De lunes a sábado de 07:00 a 21:00 horas
resuelve@citibanamex.com

Pequeña y Mediana Empresa (PyME)

Ciudad de México: 1226 8067
 Otra ciudad del país: 01 800 111 2020
 De lunes a sábado de 07:00 a 21:00 horas,
 domingos de 09:00 a 16:30 horas
resolvepymes@citibanamex.com

Agradecemos su atención y nos reiteramos a su servicio.

Atentamente,
 Banco Nacional de México, S.A.,
 integrante del Grupo Financiero Banamex.

Glosario de Abreviaturas

IER	PRIMER	EDO	ESTADO	PROM	PROMEDIO
A@O	AÑO	EDO DE CTA	ESTADO DE CUENTA	PTOS	PUNTOS
ANL	ANUALIDAD	EFE/EFFECTIV/EFVO	EFFECTIVO	PYME	PAQUETE PYME
ATM	AUTOMATIC TELLER MACHINE	ELEC/ELECTR	ELECTRONICA	R1	MONTO DE 0 A 30 MIL
AUD/AUDIOMAT	AUDIOMATICO	EMP	EMPRESARIAL	R2	MONTO DE 30 MIL A 50 MIL
AUD E	AUDIOMATICO EMPRESARIAL	ESP	ESPECIAL	R3	MONTO DE 50 MIL EN ADELANTE
AUT	AUTOMATICA/AUTORIZACION	EXI	EXITOSA	REACTIV	REACTIVACION
B PER	BANCANET PERSONAL	EXIT	EXITOSO	REC	RECEPCION
B PRF	BANCANET PROFESIONAL	EXT	EXTRANJERO	RECH	RECHAZADO(A)
BANAMEX	BANCO NACIONAL DE MEXICO	F/PLAZA	FUERA DE PLAZA	REEMB	REEMBOLSO
BANC	BANCOS	FID	FIDUCIARIO	REF	REFERENCIA
BCA	BANCA	FINS	FONDOS INSUFICIENTES	REND	RENDIMIENTOS
BCDIR	BANCANET DIRECTO	FIRME/PZA	FIRME PLAZA	REP/REPOS	REPOSICION
BCNET	BANCANET EMPRESARIAL	FOR	FORANEO	REPOSIC	REPOSICION
BCOS	BANCOS	GAT	GANANCIA ANUAL TOTAL	RESP	RESPALDO
BENEF	BENEFICIARIO	GEN	GENERACION	RET	RETIROS
BESE	BANAMEX EN SU EMPRESA	GOLD2	HORIZONTE BALANCEADOS 2	REV	REVOCAION
BMX/BNM	BANCO NACIONAL DE MEXICO	GRACI	GRACIAS	RFC	REGISTRO FEDERAL DE CONTRIBUYENTES
BNE	BANCANET EMPRESARIAL	GTOS	GASTOS	S.A.R.	SISTEMA ADMINISTRACION RETIRO
BNET	BANCA NET PERSONAL	HZMDMAS	HORIZONTE BANAMEX UNO	SAT	SISTEMA ADMINISTRACION TRIBUTARIA
BONIF	BONIFICACION	HORIZONT	FONDO DE DINERO IBANAMEX	S.B.C.	SALVO BUEN COBRO
C	CAJERO	HORZNT+	HORIZONTE PLUS	S/FON	SIN FONDOS
CH/CHQ	CHEQUE	HZDIA	HORIZONTE BANAMEX DOS	S/FONDOS	SIN FONDOS
C FONDOS	CONCENTRACION FONDOS	IDE	IMPUESTO DEPOSITO EFECTIVO	SA	SOCIEDAD ANONIMA
C/COPIA	CON COPIA	IMP	IMPUESTOS	SA DE CV	SOCIEDAD ANONIMA DE CAPITAL VARIABLE
C/TARJ- C/TARJETA	CON TARJETA	IMP.MN	IMPORTE MONEDA NACIONAL	SC	SOCIEDAD CIVIL
CAJ	CAJERO	IMP.ME	IMPORTE MONEDA EXTRANJERA	SDO	SALDO
CBC	CUENTA BALANCE CERO	IMPTE	IMPORTE	SEC	SECUENCIA
CCB	CALIFORNIA COMMERCE BANK	IN FA/INT FALL	INTENTOS FALLIDOS	SEGBANAMEX	SEGUROS BANAMEX
CEDES	CERTIFICADO DE DEPOSITO	INCUMPL	INCUMPLIMIENTO	SER	SERVICIO
CERTIF	CERTIFICADO	INT	INTERES	SER BCA ELEC	SERVICIO BANCA ELECTRONICA
CF	CONCENTRACION FONDOS	INTB	INTERBANCARIO	SERV	SERVICIO/SERVICIOS
CGO	CARGO	INTBCO/INTERBAN	INTERBANCARIO	SOBREG	SOBREGIRO
CH. DEV S/FONDOS	CHEQUE DEVUELTO SIN FONDOS	INST	INSTITUCIONES	SOFOM	SOCIEDAD FINANCIERA OBJETO MULTIPLE
CITI	CITIDIRECT	INTS	INTERESES	SPEI	SERVICIOS PAGOS ELECTRONICOS INTERBANCARIOS
CM	CUENTA MAESTRA	INV/INVS	INVERSION/INVERSIONES	SPEUA	SISTEMA PAGOS ELECTRONICOS USO AMPLIADO
COM	COMISION	ISR	IMPUESTO SOBRE LA RENTA	SUC	SUCURSAL
COM. CH S/FONDOS	COMISION CHEQUE SIN FONDOS	IVA	IMPUESTO VALOR AGREGADO	T	TARJETA
COMIS/COMS	COMISION	L.C.	LINEA DE CREDITO	T Y CH	TARJETA Y CHEQUERA
CONCENT	CONCENTRADORA	M DIA	MISMO DIA	T.D.	TARJETA DEBITO
CONSULT / CONS	CONSULTA (S)	M.N.	MONEDA NACIONAL	TAR/TARJ	TARJETA
CP	CAJERO PERMANENTE	MA/MAGNE	MAGNETICO	TB	TARJETAS BANAMEX
CR	CENTRO REPARTO	MED	MEDIO	TC	TARJETA DE CREDITO
CTA	CUENTA	MEN	MENSUALIDAD	TC	TIPO DE CAMBIO
CTA. M.	CUENTA MAESTRA	MENS	MENSUAL	T. GRA	TASA GRAVABLE
CTAS	CUENTAS	MOD	MODALIDAD	T. EXE	TASA EXENTA
CTO	CONTRATO	MOV	MOVIMIENTO	TEF	TRANSFERENCIA ELECTRONICA DE PAGOS
CTRO	CENTRO	MOVS/MOVTOS	MOVIMIENTOS	TERC	TERCEROS
CRED	CREDITO	NEG	NEGOCIO RECEPTOR DE PAGOS	TRAS	TRASPASO
CUE	CUENTA	NET	BANCANET	TPV	TERMINAL PLUNTO DE VENTA
CVE	CLAVE	No.	NUMERO	TXN	TRANSACCION
DEB/DEBIT	DEBITO	No. INV.	NUMERO DE INVERSION	UDI'S	UNIDADES DE INVERSION
DEP	DEPOSITO	No. SUC.	NUMERO DE SUCURSAL	VENTAN	VENTANILLA
DEP P/DISPOSICION	DEPOSITO POR DISPOSICION	NOMI	NOMINA BANAMEX	VTO	VENCIMIENTO
DEVOL	DEVOLUCION	OPER	OPERACION	X	POR
DEVUEL	DEVUELTO	PAGOS	PAGOS INTERBANCARIOS		
DF	DISTRITO FEDERAL	PAO	PAQUETE		
DIGIT	DIGITEM	PDTES	PENDIENTES		
DISP/DIS	DISPOSICION	PEMEX	PETROLEOS MEXICANOS		
DLS/DLLS	DOLARES	PEND/PENDIENT	PENDIENTE		
DOC	DOCUMENTO	PERM	PERMANENTE		
DOM	DOMICILIACION	PREV AUT	PREVENCION AUTOMATICA		
DOT	DOTACION	PROG	PROGRAMADO		

La información aquí contenida forma parte integrante del Estado de Cuenta.

El Banco Nacional de México

 Suc. 110 C.F. GUADALAJARA JAL
 AVE. JUAREZ 237
 CENTRO M

CUENTA PRODUCTIVA MONEDA NACIONAL	
GAT Nominal antes de impuestos	No Aplica
GAT Real antes de impuestos	No Aplica
Interés Aplicable o Rendimientos	\$14.68
Comisiones efectivamente cobradas	\$0.00
La GAT real es el rendimiento que obtendría después de descontar la inflación estimada	

00000000

MUNICIPIO DE GUADALAJARA
 MIGUEL BLANCO 901
 CENTRO CHM
 44100 GUADALAJARA, JALISCO C.R.44101

La fecha de corte es la indicada después de la leyenda "ESTADO DE CUENTA AL".
 Salvo que expresamente se determine otra moneda, todas las cifras contenidas
 en el estado de cuenta se encuentran denominadas en Pesos Moneda Nacional.

Su estado de cuenta contiene información de los siguientes productos y servicios:

RESUMEN GENERAL

PRODUCTO/SERVICIO	CONTRATO	SALDO ANTERIOR	SALDO AL 31/AGO/2018
Cuenta Productiva Moneda Nacional	9752	\$27,571.30	\$27,585.98
CLABE Interbancaria	7113		

CUENTA PRODUCTIVA MONEDA NACIONAL
RESUMEN DEL: 01/AGO/2018 AL 31/AGO/2018

CONTRATO 9752	
Saldo Anterior	\$27,571.30
(+) 1 Depósitos	\$14.68
(-) 0 Retiros	\$0.00
SALDO AL 31 DE AGOSTO DE 2018	\$27,585.98

Saldo Promedio	\$27,571.30
Días Transcurridos	31
Tasa Bruta	0.61%
(Expresada en términos anuales)	
Tasa Neta	0.61%
(Expresada en términos anuales)	
Impuesto Retenido	\$0.00
Intereses Pagados	\$14.68
Cheques Girados	0
Cheques Exentos	0

RESUMEN POR MEDIOS DE ACCESO

Cheques 0711	RETIROS	DEPOSITOS
	\$0.00	\$14.68

DETALLE DE OPERACIONES

FECHA	CONCEPTO	RETIROS	DEPOSITOS	SALDO
	SALDO ANTERIOR			27,571.30
31 AGO	SU RENDIMIENTO			
	CAJA 0000 AUT 00000000			
	HORA 23:59 SUC 0110		14.68	27,585.98

SALDO MINIMO REQUERIDO

Saldo mínimo requerido para evitar la comisión por Manejo de Cuenta: \$20,000.00

"Este documento es una representación impresa sin validez fiscal"

Banco Nacional de México, S.A., integrante del Grupo Financiero Banamex recibe las consultas, reclamaciones o aclaraciones, en su Unidad Especializada de Atención a Usuarios, ubicada en Av. Insurgentes Sur No. 926, Colonia Del Valle, Delegación Benito Juárez, C.P.03100 Ciudad de México y por correo electrónico unebanamex@banamex.com o teléfono (55) 12 26 45 83, así como en cualquiera de sus sucursales u oficinas. En el caso de no obtener una respuesta satisfactoria, podrá acudir a la Comisión Nacional para la Protección y Defensa de los Usuarios de Servicios Financieros www.condusef.gob.mx Teléfonos: 53-40-09-99 o 01-800-999-8080.

Banamex Resuelve

Segmento Corporativo, Empresarial y Gobierno

Cd de México: 2226 1111, del Interior de la República:01 800 111 1122

EUA y Canadá: 1 855 295 7093 Horario: De lunes a sábado de 07:00 a 21:00 horas

Correo electrónico: resuelve@citibanamex.com

Banamex Resuelve PyMEs

Segmento Pequeña y Mediana Empresa (PYME) y Sucursal

Cd. de México: 1226 8867, del Interior de la República: 01 800 111 2020

Horarios: De lunes a sábado de 07:00 a 21:00 horas, domingos de 09:00 a 16:30 horas

Correo electrónico: resuelvepymes@citibanamex.com

RFC:BNM840515VB1 Isabel la Católica número 44, Colonia Centro, Delegación Cuauhtémoc, 06000, Ciudad de México. Tel. 1226-8867

IMPORTANTE:

° Si deseas realizar una aclaración sobre tu estado de cuenta, tienes 90 días naturales posteriores al corte del mismo. Para ello, por favor llama a la Unidad Especializada Banamex.

° Incumplir sus obligaciones le puede generar comisiones e intereses moratorios.

Para consultar información sobre comisiones con fines informativos y de comparación, ingresa a www.condusef.gob.mx y www.citibanamex.com



El IPAB garantiza el pago hasta 400 mil unidades de Inversión (UDI's) por persona, por banco, de las obligaciones garantizadas www.ipab.org.mx

LEY FEDERAL DE PROTECCION DE DATOS PERSONALES EN POSESION DE LOS PARTICULARES

En Banamex los datos están protegidos, consulta el aviso de privacidad correspondiente en [www.citibanamex.com/aviso de privacidad](http://www.citibanamex.com/aviso-de-privacidad) o en la sucursal de tu preferencia

Agradecemos su preferencia

Septiembre 2018

Información importante

Cuidemos juntos su dinero y evite caer en manos de los hackers

Apreciable Cliente:

Las banca electrónica alrededor del mundo están sujetas a ataques de personas mal intencionadas conocidas como hackers, quienes pretenden hacer transacciones fraudulentas en nombre de los dueños legítimos de las cuentas.

A pesar de que los bancos, buscan mantener la seguridad para sus clientes, recientemente los hackers han cambiado su manera de operar y han emprendido una serie de acciones con las que engañan a los clientes para conseguir información confidencial y poder acceder a su banca electrónica empresarial.

Por lo anterior por favor considere los siguientes tips de seguridad:

- No comparta información sobre su cuenta bancaria, identidad o el código de acceso; recuerde que Citibanamex nunca le solicitará información a través de llamadas telefónicas.
- No comparta sus contraseñas o deje que alguien más opere su **NetKey**.
- El **NetKey** no se sincroniza. Recuerde que el **NetKey** no requiere ninguna acción para sincronizarlo y nadie de Citibanamex se lo solicitará.
- Siempre evite responder correos electrónicos que le soliciten información personal y/o confidencial, ya sea a través del mismo correo o a través de un link que lo dirige a una página falsa en internet.
- No marque números telefónicos que no sean los oficiales de Citibanamex. Recuerde que Citibanamex sólo tiene números de contacto a través de Citibanamex Resuelve o Citibanamex Resuelve Negocios en donde existe un proceso de autenticación antes de realizar cualquier acción.
- Acceda a las páginas del Banco y no de direcciones que provengan de un correo electrónico, posteo en redes sociales o ligas adjuntas que le parezcan sospechosas, capture usted mismo la dirección en su navegador verificando que el prefijo sea siempre <https://www.banamex.com>, por ejemplo en: <https://www.banamex.com>, <https://bodega.banamex.com.mx>.
- Informe de inmediato al Banco de la recepción de cualquier correo sospechoso a la dirección giso@citibanamex.com
- Use las herramientas anti-intrusos de un proveedor confiable de Internet.
- No descargue programas o archivos de origen desconocido, ya sea desde un sitio en Internet o desde un correo electrónico no solicitado que lo invite a hacerlo.
- Acceda siempre desde computadoras seguras, realice sus operaciones financieras y acceda a servicios personales (correo electrónico, redes sociales, entre otros) desde su computadora personal o la de su trabajo.
- Suscríbase a Notificaciones Citibanamex y reciba sin costo la información en su correo electrónico y/o teléfono celular cada vez que realice cualquier movimiento en sus cuentas.

Le sugerimos visitar nuestro centro de información https://www.banamex.com/seguridad_bancanet/index.htm en donde podrá obtener mayor detalle sobre tipos de ataques, noticias y tips de seguridad.

Si requiere más información, por favor comuníquese a:

Corporativo

Llamadas nacionales: 2226 2484
 Llamadas internacionales:
 01 52 833 794 0466
 De lunes a viernes de 08:00 a 21:00 horas
citIService.mexico@citibanamex.com

Empresarial y Gobierno

Ciudad de México: 2226 1111
 Otra ciudad del país: 01 800 111 1122
 EUA y Canadá 1 855 295 7093
 De lunes a sábado de 07:00 a 21:00 horas
resuelve@citibanamex.com

Pequeña y Mediana Empresa (PyME)

Ciudad de México: 1226 8067
 Otra ciudad del país: 01 800 111 2020
 De lunes a sábado de 07:00 a 21:00 horas,
 domingos de 09:00 a 16:30 horas
resolvepymes@citibanamex.com

Agradecemos su atención y nos reiteramos a su servicio.

Atentamente,
 Banco Nacional de México, S.A.,
 integrante del Grupo Financiero Banamex.

Glosario de Abreviaturas

IER	PRIMER	EDO	ESTADO	PROM	PROMEDIO
A@O	AÑO	EDO DE CTA	ESTADO DE CUENTA	PTOS	PUNTOS
ANL	ANUALIDAD	EFE/EFFECTIV/EFVO	EFFECTIVO	PYME	PAQUETE PYME
ATM	AUTOMATIC TELLER MACHINE	ELEC/ELECTR	ELECTRONICA	R1	MONTO DE 0 A 30 MIL
AUD/AUDIOMAT	AUDIOMATICO	EMP	EMPRESARIAL	R2	MONTO DE 30 MIL A 50 MIL
AUD E	AUDIOMATICO EMPRESARIAL	ESP	ESPECIAL	R3	MONTO DE 50 MIL EN ADELANTE
AUT	AUTOMATICA/AUTORIZACION	EXI	EXITOSA	REACTIV	REACTIVACION
B PER	BANCANET PERSONAL	EXIT	EXITOSO	REC	RECEPCION
B PRF	BANCANET PROFESIONAL	EXT	EXTRANJERO	RECH	RECHAZADO(A)
BANAMEX	BANCO NACIONAL DE MEXICO	F/PLAZA	FUERA DE PLAZA	REEMB	REEMBOLSO
BANC	BANCOS	FID	FIDUCIARIO	REF	REFERENCIA
BCA	BANCA	FINS	FONDOS INSUFICIENTES	REND	RENDIMIENTOS
BCDIR	BANCANET DIRECTO	FIRME/PZA	FIRME PLAZA	REP/REPOS	REPOSICION
BCNET	BANCANET EMPRESARIAL	FOR	FORANEO	REPOSIC	REPOSICION
BCOS	BANCOS	GAT	GANANCIA ANUAL TOTAL	RESP	RESPALDO
BENEF	BENEFICIARIO	GEN	GENERACION	RET	RETIROS
BESE	BANAMEX EN SU EMPRESA	GOLD2	HORIZONTE BALANCEADOS 2	REV	REVOCAACION
BMX/BNM	BANCO NACIONAL DE MEXICO	GRACI	GRACIAS	RFC	REGISTRO FEDERAL DE CONTRIBUYENTES
BNE	BANCANET EMPRESARIAL	GTOS	GASTOS	S.A.R.	SISTEMA ADMINISTRACION RETIRO
BNET	BANCA NET PERSONAL	HZMDMAS	HORIZONTE BANAMEX UNO	SAT	SISTEMA ADMINISTRACION TRIBUTARIA
BONIF	BONIFICACION	HORIZONT	FONDO DE DINERO IBANAMEX	S.B.C.	SALVO BUEN COBRO
C	CAJERO	HORZNT+	HORIZONTE PLUS	S/FON	SIN FONDOS
CH/CHQ	CHEQUE	HZDIA	HORIZONTE BANAMEX DOS	S/FONDOS	SIN FONDOS
C FONDOS	CONCENTRACION FONDOS	IDE	IMPUESTO DEPOSITO EFECTIVO	SA	SOCIEDAD ANONIMA
C/COPIA	CON COPIA	IMP	IMPUESTOS	SA DE CV	SOCIEDAD ANONIMA DE CAPITAL VARIABLE
C/TARJ- C/TARJETA	CON TARJETA	IMP.MN	IMPORTE MONEDA NACIONAL	SC	SOCIEDAD CIVIL
CAJ	CAJERO	IMP.ME	IMPORTE MONEDA EXTRANJERA	SDO	SALDO
CBC	CUENTA BALANCE CERO	IMPTE	IMPORTE	SEC	SECUENCIA
CCB	CALIFORNIA COMMERCE BANK	IN FA/INT FALL	INTENTOS FALLIDOS	SEGBANAMEX	SEGUROS BANAMEX
CEDES	CERTIFICADO DE DEPOSITO	INCUMPL	INCUMPLIMIENTO	SER	SERVICIO
CERTIF	CERTIFICADO	INT	INTERES	SER BCA ELEC	SERVICIO BANCA ELECTRONICA
CF	CONCENTRACION FONDOS	INTB	INTERBANCARIO	SERV	SERVICIO/SERVICIOS
CGO	CARGO	INTBCO/INTERBAN	INTERBANCARIO	SOBREG	SOBREGIRO
CH. DEV S/FONDOS	CHEQUE DEVUELTO SIN FONDOS	INST	INSTITUCIONES	SOFOM	SOCIEDAD FINANCIERA OBJETO MULTIPLE
CITI	CITIDIRECT	INTS	INTERESES	SPEI	SERVICIOS PAGOS ELECTRONICOS INTERBANCARIOS
CM	CUENTA MAESTRA	INV/INVS	INVERSION/INVERSIONES	SPEUA	SISTEMA PAGOS ELECTRONICOS USO AMPLIADO
COM	COMISION	ISR	IMPUESTO SOBRE LA RENTA	SUC	SUCURSAL
COM. CH S/FONDOS	COMISION CHEQUE SIN FONDOS	IVA	IMPUESTO VALOR AGREGADO	T	TARJETA
COMIS/COMS	COMISION	L.C.	LINEA DE CREDITO	T Y CH	TARJETA Y CHEQUERA
CONCENT	CONCENTRADORA	M DIA	MISMO DIA	T.D.	TARJETA DEBITO
CONSULT / CONS	CONSULTA (S)	M.N.	MONEDA NACIONAL	TAR/TARJ	TARJETA
CP	CAJERO PERMANENTE	MA/MAGNE	MAGNETICO	TB	TARJETAS BANAMEX
CR	CENTRO REPARTO	MED	MEDIO	TC	TARJETA DE CREDITO
CTA	CUENTA	MEN	MENSUALIDAD	TC	TIPO DE CAMBIO
CTA. M.	CUENTA MAESTRA	MENS	MENSUAL	T. GRA	TASA GRAVABLE
CTAS	CUENTAS	MOD	MODALIDAD	T. EXE	TASA EXENTA
CTO	CONTRATO	MOV	MOVIMIENTO	TEF	TRANSFERENCIA ELECTRONICA DE PAGOS
CTRO	CENTRO	MOVS/MOVTOS	MOVIMIENTOS	TERC	TERCEROS
CRED	CREDITO	NEG	NEGOCIO RECEPTOR DE PAGOS	TRAS	TRASPASO
CUE	CUENTA	NET	BANCANET	TPV	TERMINAL PLUNTO DE VENTA
CVE	CLAVE	No.	NUMERO	TXN	TRANSACCION
DEB/DEBIT	DEBITO	No. INV.	NUMERO DE INVERSION	UDI'S	UNIDADES DE INVERSION
DEP	DEPOSITO	No. SUC.	NUMERO DE SUCURSAL	VENTAN	VENTANILLA
DEP P/DISPOSICION	DEPOSITO POR DISPOSICION	NOMI	NOMINA BANAMEX	VTO	VENCIMIENTO
DEVOL	DEVOLUCION	OPER	OPERACION	X	POR
DEVUEL	DEVUELTO	PAGOS	PAGOS INTERBANCARIOS		
DF	DISTRITO FEDERAL	PAO	PAQUETE		
DIGIT	DIGITEM	PDTES	PENDIENTES		
DISP/DIS	DISPOSICION	PEMEX	PETROLEOS MEXICANOS		
DLS/DLLS	DOLARES	PEND/PENDIENT	PENDIENTE		
DOC	DOCUMENTO	PERM	PERMANENTE		
DOM	DOMICILIACION	PREV AUT	PREVENCION AUTOMATICA		
DOT	DOTACION	PROG	PROGRAMADO		

La información aquí contenida forma parte integrante del Estado de Cuenta.

El Banco Nacional de México

 Suc. 110 C.F. GUADALAJARA JAL
 AVE. JUAREZ 237
 CENTRO M

06000000

MUNICIPIO DE GUADALAJARA
 MIGUEL BLANCO 901 ESQ. COLON
 CENTRO CHM
 44100 GUADALAJARA, JALISCO C.R.44101

CUENTA PRODUCTIVA MONEDA NACIONAL	
GAT Nominal antes de impuestos	No Aplica
GAT Real antes de impuestos	No Aplica
Interés Aplicable o Rendimientos	\$130.83
Comisiones efectivamente cobradas	\$21.86
La GAT real es el rendimiento que obtendría después de descontar la inflación estimada	

La fecha de corte es la indicada después de la leyenda "ESTADO DE CUENTA AL".
 Salvo que expresamente se determine otra moneda, todas las cifras contenidas
 en el estado de cuenta se encuentran denominadas en Pesos Moneda Nacional.

Su estado de cuenta contiene información de los siguientes productos y servicios:

RESUMEN GENERAL

PRODUCTO/SERVICIO	CONTRATO	SALDO ANTERIOR	SALDO AL 31/AGO/2018
Cuenta Productiva Moneda Nacional	2886	\$192,678.53	\$379,784.01
CLABE Interbancaria	7896		
Digitem	3535		

CUENTA PRODUCTIVA MONEDA NACIONAL
RESUMEN DEL: 01/AGO/2018 AL 31/AGO/2018

CONTRATO 2886	
Saldo Anterior	\$192,678.53
(+) 11 Depósitos	\$500,130.83
(-) 12 Retiros	\$313,025.35
SALDO AL 31 DE AGOSTO DE 2018	\$379,784.01

Saldo Promedio	\$196,516.42
Días Transcurridos	31
Tasa Bruta	0.77%
(Expresada en términos anuales)	
Tasa Neta	0.77%
(Expresada en términos anuales)	
Impuesto Retenido	\$0.00
Intereses Pagados	\$130.83
Cheques Girados	0
Cheques Exentos	0

RESUMEN POR MEDIOS DE ACCESO

Cheques 0789	RETIROS	DEPOSITOS
	\$313,025.35	\$500,130.83

DETALLE DE OPERACIONES

FECHA	CONCEPTO	RETIROS	DEPOSITOS	SALDO
	SALDO ANTERIOR			192,678.53
14 AGO	CARGO GLOBAL 22982101 OFICIO			
	267 GEN 1 MAR			
	CAJA 0072 AUT 00000000			
	HORA 13:16 SUC 0870	10,000.00		
14 AGO	DEPOSITO GLOBAL ABO X DEV DE			
	OP.OFICIO 267 GEN 1 MAR			
	CAJA 0072 AUT 00000000			

DETALLE DE OPERACIONES

FECHA	CONCEPTO	RETIROS	DEPOSITOS	SALDO
	HORA 13:16 SUC 0870		6,000.00	188,678.53
31 AGO	CARGO POR COMISION 28013535			
	SERVICIO BANCA			
	ELECTRONICAAGO/2018			
	CAJA 0072 AUT 00000000			
	HORA 10:42 SUC 0870	21.86		
31 AGO	CARGO POR IVA 28013535			
	CAJA 0072 AUT 00000000			
	HORA 10:42 SUC 0870	3.49		
31 AGO	PAGO RECIBIDO DE SANTANDER POR			
	ORDEN DE MUNICIPIO DE			
	GUADALAJARA CTA.ORDENANTE			
	2987 REF.0310818			
	TRASPASO CUBRIR PROG SOC			
	BANAMEX 31 AGOS RASTREO:			
	6670			
	CAJA 0078 AUT 00000000			
	HORA 12:00 SUC 0859		290,000.00	
31 AGO	CARGO GLOBAL 85080501 OFICIO			
	673 BECAS GEN			
	CAJA 0072 AUT 00000000			
	HORA 15:06 SUC 0870	92,000.00		
31 AGO	DEPOSITO GLOBAL ABO X DEV DE			
	OP.OFICIO 673 BECAS GEN			
	CAJA 0072 AUT 00000000			
	HORA 15:06 SUC 0870		74,000.00	
31 AGO	CARGO GLOBAL 85448402 OFICIO			
	777 GEN 1 MAY			
	CAJA 0072 AUT 00000000			
	HORA 15:08 SUC 0870	4,000.00		
31 AGO	DEPOSITO GLOBAL ABO X DEV DE			
	OP.OFICIO 777 GEN 1 MAY			
	CAJA 0072 AUT 00000000			
	HORA 15:08 SUC 0870		2,000.00	
31 AGO	CARGO GLOBAL 85590803 OFICIO			
	703 GEN 2 MAY			
	CAJA 0072 AUT 00000000			
	HORA 15:10 SUC 0870	12,000.00		
31 AGO	DEPOSITO GLOBAL ABO X DEV DE			
	OP.OFICIO 703 GEN 2 MAY			
	CAJA 0072 AUT 00000000			
	HORA 15:10 SUC 0870		6,000.00	
31 AGO	CARGO GLOBAL 85781304 OFICIO			
	686 GEN 2 MAY			
	CAJA 0072 AUT 00000000			
	HORA 15:11 SUC 0870	147,000.00		
31 AGO	DEPOSITO GLOBAL ABO X DEV DE			
	OP.OFICIO 686 GEN 2 MAY			
	CAJA 0072 AUT 00000000			
	HORA 15:11 SUC 0870		102,000.00	
31 AGO	CARGO GLOBAL 85954505 OFICIO			
	687 GEN 2 FEB			
	CAJA 0072 AUT 00000000			
	HORA 15:12 SUC 0870	11,000.00		
31 AGO	DEPOSITO GLOBAL ABO X DEV DE			
	OP.OFICIO 687 GEN 2 FEB			
	CAJA 0072 AUT 00000000			
	HORA 15:12 SUC 0870		6,000.00	
31 AGO	CARGO GLOBAL 86078006 OFICIO			
	689 GEN 2 MAR			

DETALLE DE OPERACIONES

FECHA	CONCEPTO	RETIROS	DEPOSITOS	SALDO
	CAJA 0072 AUT 00000000			
	HORA 15:13 SUC 0870	11,000.00		
31 AGO	DEPOSITO GLOBAL ABO X DEV DE			
	OP.OFICIO 689 GEN 2 MAR			
	CAJA 0072 AUT 00000000			
	HORA 15:13 SUC 0870		6,000.00	
31 AGO	CARGO GLOBAL 86228007 OFICIO			
	701 GEN 2 ABR			
	CAJA 0072 AUT 00000000			
	HORA 15:15 SUC 0870	11,000.00		
31 AGO	DEPOSITO GLOBAL ABO X DEV DE			
	OP.OFICIO 701 GEN 2 ABR			
	CAJA 0072 AUT 00000000			
	HORA 15:15 SUC 0870		6,000.00	
31 AGO	CARGO GLOBAL 86511708 OFICIO			
	779 GEN 2 MAY			
	CAJA 0072 AUT 00000000			
	HORA 15:17 SUC 0870	2,000.00		
31 AGO	CARGO GLOBAL 89168209			
	RECUPERADOS GEN 1 Y			
	CAJA 0072 AUT 00000000			
	HORA 15:41 SUC 0870	13,000.00		
31 AGO	DEPOSITO GLOBAL ABO X DEV DE			
	OP.RECUPERADOS GEN 1 Y			
	CAJA 0072 AUT 00000000			
	HORA 15:41 SUC 0870		2,000.00	
31 AGO	SU RENDIMIENTO			
	CAJA 0000 AUT 00000000			
	HORA 23:59 SUC 0110		130.83	379,784.01

SALDO MINIMO REQUERIDO

Saldo mínimo requerido para evitar la comisión por Manejo de Cuenta: \$20,000.00

COMISIONES COBRADAS

COMISIONES COBRADAS EN EL PERIODO 21.86

CADENA ORIGINAL DEL COMPLEMENTO DE CERTIFICACIÓN DIGITAL DEL SAT

||1.1|386CC183-7B81-4697-993E-66FAFAF7147E|2018-09-01T20:06:59|CEC961028A98|WFnM8M0YN/QxcrO+71/nvTY7m2cwJGjLTz4/VQ34Ezd5gpVifc+CJ20OqZ2WxKwxdjCOLwEB1JHc34X9IvKfxIMP2h2cOHFEB72MXh9GLg3/qV6W4GNztZfb6nRx+oO9RWzMoEHOJbEiJCZBS0+VUDLZ4UXi8zJ8EtW/qdfvLhcuo/lgRA1sGujdXGAg1W/fRKWiQZdDRomWHnUJm4hMQDQE4OFd2j6M/hpo4aWk4b350XJZcViupljs1/R96ASrk/pdO3y8mauRpmWl/NpCb3klUpKxLF1sElaZ+swwsqq+cfbEMw/safnyClK0MJV595prwHYMRJbzMPvhGfhTg==|00001000000407058485|UtQ9UzHAO4bE4YDo/x/a6ytxGetvwnwj4L/4Z09H0y05SIx2xN81mBuntxyom0jOlGKNS3UKTg+sIp8UKNbTkHL+GhvnqbBPw/jNLX1FAEi2Qe+xQ52Nkn4qvKMHMDp136kqbLr6pcrX6+GwSs7R67Hewm8EE1y0T4P6s1V/FTIuS1lyzw9QQ7TQ4NwN9kt/sqCvxWuszuqRYq2ttnK3YwUvPTNx2aRZLDn4gFQvebrVcHInIKF4KxJTOqz1Efpn9o41U3eg37Ma0gMOSgYVI0i4hrX0i+MKcvDtS14YGF0ZJZCIkw5WH3uS9uAs5MhVgZfQmV3k2lOQ34vtZ52JIw==||

SELLO DIGITAL DEL EMISOR



WFnM8M0YN/QxcrO+71/nvTY7m2cwJGjLTz4/VQ34Ezd5gpVifc+CJ20OqZ2WxKwxdjCOLwEB1JHc34X9IvKfxIMP2h2cOHFEB72MXh9GLg3/qV6W4GNztZfb6nRx+oO9RWzMoEHOJbEiJCZBS0+VUDLZ4UXi8zJ8EtW/qdfvLhcuo/lgRA1sGujdXGAg1W/fRKWiQZdDRomWHnUJm4hMQDQE4OFd2j6M/hpo4aWk4b350XJZcViupljs1/R96ASrk/pdO3y8mauRpmWl/NpCb3klUpKxLF1sElaZ+swwsqq+cfbEMw/safnyClK0MJV595prwHYMRJbzMPvhGfhTg==

SELLO DIGITAL SAT

UtQ9UzHAO4bE4YDo/x/a6ytxGetvwnwj4L/4Z09H0y05SIx2xN81mBuntxyom0jOlGKNS3UKTg+sIp8UKNbTkHL+GhvnqbBPw/jNLX1FAEi2Qe+xQ52Nkn4qvKMHMDp136kqbLr6pcrX6+GwSs7R67Hewm8EE1y0T4P6s1V/FTIuS1lyzw9QQ7TQ4NwN9kt/sqCvxWuszuqRYq2ttnK3YwUvPTNx2aRZLDn4gFQvebrVcHInIKF4KxJTOqz1Efpn9o41U3eg37Ma0gMOSgYVI0i4hrX0i+MKcvDtS14YGF0ZJZCIkw5WH3uS9uAs5MhVgZfQmV3k2lOQ34vtZ52JIw==

"ESTE DOCUMENTO ES UNA REPRESENTACIÓN IMPRESA DE UN CFDI"

Versión	3.3
Folio	0001030100803826288604
Forma de Pago	03-Transferencia electrónica de fondos
No. de Serie de CSD del Emisor	00001000000404244640
Tipo de Cambio	1
Moneda	MXN-Peso Mexicano
Tipo de Comprobante	I-Ingreso
Método de Pago	PUE-Pago en una sola exhibición
Lugar de Expedición	06000-Ciudad de México
Fecha de Expedición	2018-09-01
Fecha y Hora de Emisión	2018-09-01T19:54:23
Fecha y Hora de Certificación	2018-09-01T20:06:59
RFC del Emisor	BNM840515VB1
Nombre del Emisor	BANCO NACIONAL DE MEXICO, S.A.
Régimen fiscal del Emisor	601-General de Ley Personas Morales
RFC del Receptor	MGU420214FG4
Nombre del Receptor	MUNICIPIO DE GUADALAJARA
UsoCFDI	G03-Gastos en general
UUID	386CC183-7B81-4697-993E-66FAFAF7147E
RFC Proveedor Certificado	CEC961028A98
No de serie de CSD del SAT	00001000000407058485

CONCEPTOS SUBTOTALES

				Subtotal	\$21.86
Clave Prod Serv	84121500-Instituciones bancarias	Cantidad	1	Clave Unidad	E48-Unidad de servicio
Descripción	COMISION COBRADA	Valor Unitario	\$21.86	Importe	\$21.86

IMPUESTOS

				Total IVA	\$3.49
Base	\$21.86	Impuesto	002-IVA	Tasa	16%
				Importe	\$3.49

Total Importe \$25.35

DIGITEM

DETALLE DE OPERACIONES

FECHA	OPER	MOD	DATOS DEL CARGO / ABONO	IMPORTE
			COMISION POR 0003 HOJAS CONS MOVS DIA ANTERIOR	1.86
			COMISION POR 0093 CONSULTAS VARIAS	20.00
			CARGO A SU CUENTA DE CHEQUES 7010/ 6100789	21.86

Banco Nacional de México, S.A., integrante del Grupo Financiero Banamex recibe las consultas, reclamaciones o aclaraciones, en su Unidad Especializada de Atención a Usuarios, ubicada en Av. Insurgentes Sur No. 926, Colonia Del Valle, Delegación Benito Juárez, C.P.03100 Ciudad de México y por correo electrónico unebanamex@banamex.com o teléfono (55) 12 26 45 83, así como en cualquiera de sus sucursales u oficinas. En el caso de no obtener una respuesta satisfactoria, podrá acudir a la Comisión Nacional para la Protección y Defensa de los Usuarios de Servicios Financieros www.condusef.gob.mx Teléfonos: 53-40-09-99 o 01-800-999-8080.

Banamex Resuelve

Segmento Corporativo, Empresarial y Gobierno

Cd de México: 2226 1111, del Interior de la República:01 800 111 1122

EUA y Canadá: 1 855 295 7093 Horario: De lunes a sábado de 07:00 a 21:00 horas

Correo electrónico: resuelve@citibanamex.com

Banamex Resuelve PyMEs

Segmento Pequeña y Mediana Empresa (PYME) y Sucursal

Cd. de México: 1226 8867, del Interior de la República: 01 800 111 2020

Horarios: De lunes a sábado de 07:00 a 21:00 horas, domingos de 09:00 a 16:30 horas

Correo electrónico: resuelvepymes@citibanamex.com

RFC:BNM840515VB1 Isabel la Católica número 44, Colonia Centro, Delegación Cuauhtémoc, 06000, Ciudad de México. Tel. 1226-8867

IMPORTANTE:

° Si deseas realizar una aclaración sobre tu estado de cuenta, tienes 90 días naturales posteriores al corte del mismo. Para ello, por favor llama a la Unidad Especializada Banamex.

° Incumplir sus obligaciones le puede generar comisiones e intereses moratorios.

Para consultar información sobre comisiones con fines informativos y de comparación, ingresa a www.condusef.gob.mx y www.citibanamex.com



El IPAB garantiza el pago hasta 400 mil unidades de Inversión (UDI's) por persona, por banco, de las obligaciones garantizadas www.ipab.org.mx

LEY FEDERAL DE PROTECCION DE DATOS PERSONALES EN POSESION DE LOS PARTICULARES

En Banamex los datos están protegidos, consulta el aviso de privacidad correspondiente en [www.citibanamex.com/aviso de privacidad](http://www.citibanamex.com/aviso-de-privacidad) o en la sucursal de tu preferencia

Agradecemos su preferencia

Septiembre 2018

Información importante

Cuidemos juntos su dinero y evite caer en manos de los hackers

Apreciable Cliente:

Las bancas electrónicas alrededor del mundo están sujetas a ataques de personas mal intencionadas conocidas como hackers, quienes pretenden hacer transacciones fraudulentas en nombre de los dueños legítimos de las cuentas.

A pesar de que los bancos, buscan mantener la seguridad para sus clientes, recientemente los hackers han cambiado su manera de operar y han emprendido una serie de acciones con las que engañan a los clientes para conseguir información confidencial y poder acceder a su banca electrónica empresarial.

Por lo anterior por favor considere los siguientes tips de seguridad:

- No comparta información sobre su cuenta bancaria, identidad o el código de acceso; recuerde que Citibanamex nunca le solicitará información a través de llamadas telefónicas.
- No comparta sus contraseñas o deje que alguien más opere su **NetKey**.
- El **NetKey** no se sincroniza. Recuerde que el **NetKey** no requiere ninguna acción para sincronizarlo y nadie de Citibanamex se lo solicitará.
- Siempre evite responder correos electrónicos que le soliciten información personal y/o confidencial, ya sea a través del mismo correo o a través de un link que lo dirige a una página falsa en internet.
- No marque números telefónicos que no sean los oficiales de Citibanamex. Recuerde que Citibanamex sólo tiene números de contacto a través de Citibanamex Resuelve o Citibanamex Resuelve Negocios en donde existe un proceso de autenticación antes de realizar cualquier acción.
- Acceda a las páginas del Banco y no de direcciones que provengan de un correo electrónico, posteo en redes sociales o ligas adjuntas que le parezcan sospechosas, capture usted mismo la dirección en su navegador verificando que el prefijo sea siempre [https](https://www.banamex.com) (con la S de seguridad, por ejemplo en: <https://www.banamex.com>, <https://bodega.banamex.com.mx>).
- Informe de inmediato al Banco de la recepción de cualquier correo sospechoso a la dirección giso@citibanamex.com
- Use las herramientas anti-intrusos de un proveedor confiable de Internet.
- No descargue programas o archivos de origen desconocido, ya sea desde un sitio en Internet o desde un correo electrónico no solicitado que lo invite a hacerlo.
- Acceda siempre desde computadoras seguras, realice sus operaciones financieras y acceda a servicios personales (correo electrónico, redes sociales, entre otros) desde su computadora personal o la de su trabajo.
- Suscríbase a Notificaciones Citibanamex y reciba sin costo la información en su correo electrónico y/o teléfono celular cada vez que realice cualquier movimiento en sus cuentas.

Le sugerimos visitar nuestro centro de información https://www.banamex.com/seguridad_bancanet/index.htm en donde podrá obtener mayor detalle sobre tipos de ataques, noticias y tips de seguridad.

Si requiere más información, por favor comuníquese a:

Corporativo

Llamadas nacionales: 2226 2484
Llamadas internacionales:
01 52 833 794 0466
De lunes a viernes de 08:00 a 21:00 horas
citIService.mexico@citibanamex.com

Empresarial y Gobierno

Ciudad de México: 2226 1111
Otra ciudad del país: 01 800 111 1122
EUA y Canadá 1 855 295 7093
De lunes a sábado de 07:00 a 21:00 horas
resuelve@citibanamex.com

Pequeña y Mediana Empresa (PyME)

Ciudad de México: 1226 8067
Otra ciudad del país: 01 800 111 2020
De lunes a sábado de 07:00 a 21:00 horas,
domingos de 09:00 a 16:30 horas
resuelvepymes@citibanamex.com

Agradecemos su atención y nos reiteramos a su servicio.

Atentamente,
Banco Nacional de México, S.A.,
integrante del Grupo Financiero Banamex.

Glosario de Abreviaturas

IER	PRIMER	EDO	ESTADO	PROM	PROMEDIO
A@O	AÑO	EDO DE CTA	ESTADO DE CUENTA	PTOS	PUNTOS
ANL	ANUALIDAD	EFE/EFFECTIV/EFVO	EFFECTIVO	PYME	PAQUETE PYME
ATM	AUTOMATIC TELLER MACHINE	ELEC/ELECTR	ELECTRONICA	R1	MONTO DE 0 A 30 MIL
AUD/AUDIOMAT	AUDIOMATICO	EMP	EMPRESARIAL	R2	MONTO DE 30 MIL A 50 MIL
AUD E	AUDIOMATICO EMPRESARIAL	ESP	ESPECIAL	R3	MONTO DE 50 MIL EN ADELANTE
AUT	AUTOMATICA/AUTORIZACION	EXI	EXITOSA	REACTIV	REACTIVACION
B PER	BANCANET PERSONAL	EXIT	EXITOSO	REC	RECEPCION
B PRF	BANCANET PROFESIONAL	EXT	EXTRANJERO	RECH	RECHAZADO(A)
BANAMEX	BANCO NACIONAL DE MEXICO	F/PLAZA	FUERA DE PLAZA	REEMB	REEMBOLSO
BANC	BANCOS	FID	FIDUCIARIO	REF	REFERENCIA
BCA	BANCA	FINS	FONDOS INSUFICIENTES	REND	RENDIMIENTOS
BCDIR	BANCANET DIRECTO	FIRME/PZA	FIRME PLAZA	REP/REPOS	REPOSICION
BCNET	BANCANET EMPRESARIAL	FOR	FORANEO	REPOSIC	REPOSICION
BCOS	BANCOS	GAT	GANANCIA ANUAL TOTAL	RESP	RESPALDO
BENEF	BENEFICIARIO	GEN	GENERACION	RET	RETIROS
BESE	BANAMEX EN SU EMPRESA	GOLD2	HORIZONTE BALANCEADOS 2	REV	REVOCAION
BMX/BNM	BANCO NACIONAL DE MEXICO	GRACI	GRACIAS	RFC	REGISTRO FEDERAL DE CONTRIBUYENTES
BNE	BANCANET EMPRESARIAL	GTOS	GASTOS	S.A.R.	SISTEMA ADMINISTRACION RETIRO
BNET	BANCA NET PERSONAL	HZMDMAS	HORIZONTE BANAMEX UNO	SAT	SISTEMA ADMINISTRACION TRIBUTARIA
BONIF	BONIFICACION	HORIZONT	FONDO DE DINERO IBANAMEX	S.B.C.	SALVO BUEN COBRO
C	CAJERO	HORZNT+	HORIZONTE PLUS	S/FON	SIN FONDOS
CH/CHQ	CHEQUE	HZDIA	HORIZONTE BANAMEX DOS	S/FONDOS	SIN FONDOS
C FONDOS	CONCENTRACION FONDOS	IDE	IMPUESTO DEPOSITO EFECTIVO	SA	SOCIEDAD ANONIMA
C/COPIA	CON COPIA	IMP	IMPUESTOS	SA DE CV	SOCIEDAD ANONIMA DE CAPITAL VARIABLE
C/TARJ- C/TARJETA	CON TARJETA	IMP.MN	IMPORTE MONEDA NACIONAL	SC	SOCIEDAD CIVIL
CAJ	CAJERO	IMP.ME	IMPORTE MONEDA EXTRANJERA	SDO	SALDO
CBC	CUENTA BALANCE CERO	IMPTE	IMPORTE	SEC	SECUENCIA
CCB	CALIFORNIA COMMERCE BANK	IN FA/INT FALL	INTENTOS FALLIDOS	SEGBANAMEX	SEGUROS BANAMEX
CEDES	CERTIFICADO DE DEPOSITO	INCUMPL	INCUMPLIMIENTO	SER	SERVICIO
CERTIF	CERTIFICADO	INT	INTERES	SER BCA ELEC	SERVICIO BANCA ELECTRONICA
CF	CONCENTRACION FONDOS	INTB	INTERBANCARIO	SERV	SERVICIO/SERVICIOS
CGO	CARGO	INTBCO/INTERBAN	INTERBANCARIO	SOBREG	SOBREGIRO
CH. DEV S/FONDOS	CHEQUE DEVUELTO SIN FONDOS	INST	INSTITUCIONES	SOFOM	SOCIEDAD FINANCIERA OBJETO MULTIPLE
CITI	CITIDIRECT	INTS	INTERESES	SPEI	SERVICIOS PAGOS ELECTRONICOS INTERBANCARIOS
CM	CUENTA MAESTRA	INV/INVS	INVERSION/INVERSIONES	SPEUA	SISTEMA PAGOS ELECTRONICOS USO AMPLIADO
COM	COMISION	ISR	IMPUESTO SOBRE LA RENTA	SUC	SUCURSAL
COM. CH S/FONDOS	COMISION CHEQUE SIN FONDOS	IVA	IMPUESTO VALOR AGREGADO	T	TARJETA
COMIS/COMS	COMISION	L.C.	LINEA DE CREDITO	T Y CH	TARJETA Y CHEQUERA
CONCENT	CONCENTRADORA	M DIA	MISMO DIA	T.D.	TARJETA DEBITO
CONSULT / CONS	CONSULTA (S)	M.N.	MONEDA NACIONAL	TAR/TARJ	TARJETA
CP	CAJERO PERMANENTE	MA/MAGNE	MAGNETICO	TB	TARJETAS BANAMEX
CR	CENTRO REPARTO	MED	MEDIO	TC	TARJETA DE CREDITO
CTA	CUENTA	MEN	MENSUALIDAD	TC	TIPO DE CAMBIO
CTA. M.	CUENTA MAESTRA	MENS	MENSUAL	T. GRA	TASA GRAVABLE
CTAS	CUENTAS	MOD	MODALIDAD	T. EXE	TASA EXENTA
CTO	CONTRATO	MOV	MOVIMIENTO	TEF	TRANSFERENCIA ELECTRONICA DE PAGOS
CTRO	CENTRO	MOVS/MOVTOS	MOVIMIENTOS	TERC	TERCEROS
CRED	CREDITO	NEG	NEGOCIO RECEPTOR DE PAGOS	TRAS	TRASPASO
CUE	CUENTA	NET	BANCANET	TPV	TERMINAL PLUNTO DE VENTA
CVE	CLAVE	No.	NUMERO	TXN	TRANSACCION
DEB/DEBIT	DEBITO	No. INV.	NUMERO DE INVERSION	UDI'S	UNIDADES DE INVERSION
DEP	DEPOSITO	No. SUC.	NUMERO DE SUCURSAL	VENTAN	VENTANILLA
DEP P/DISPOSICION	DEPOSITO POR DISPOSICION	NOMI	NOMINA BANAMEX	VTO	VENCIMIENTO
DEVOL	DEVOLUCION	OPER	OPERACION	X	POR
DEVUEL	DEVUELTO	PAGOS	PAGOS INTERBANCARIOS		
DF	DISTRITO FEDERAL	PAO	PAQUETE		
DIGIT	DIGITEM	PDTES	PENDIENTES		
DISP/DIS	DISPOSICION	PEMEX	PETROLEOS MEXICANOS		
DLS/DLLS	DOLARES	PEND/PENDIENT	PENDIENTE		
DOC	DOCUMENTO	PERM	PERMANENTE		
DOM	DOMICILIACION	PREV AUT	PREVENCION AUTOMATICA		
DOT	DOTACION	PROG	PROGRAMADO		

La información aquí contenida forma parte integrante del Estado de Cuenta.

El Banco Nacional de México

 Suc. 110 C.F. GUADALAJARA JAL
 AVE. JUAREZ 237
 CENTRO M

CUENTA PRODUCTIVA MONEDA NACIONAL	
GAT Nominal antes de impuestos	No Aplica
GAT Real antes de impuestos	No Aplica
Interés Aplicable o Rendimientos	\$0.00
Comisiones efectivamente cobradas	\$0.00
La GAT real es el rendimiento que obtendría después de descontar la inflación estimada	

0000091

MUNICIPIO DE GUADALAJARA
 MIGUEL BLANCO 901
 CENTRO CHM
 44100 GUADALAJARA, JALISCO C.R.44101

La fecha de corte es la indicada después de la leyenda "ESTADO DE CUENTA AL".
 Salvo que expresamente se determine otra moneda, todas las cifras contenidas
 en el estado de cuenta se encuentran denominadas en Pesos Moneda Nacional.

Su estado de cuenta contiene información de los siguientes productos y servicios:

RESUMEN GENERAL

PRODUCTO/SERVICIO	CONTRATO	SALDO ANTERIOR	SALDO AL 31/AGO/2018
Cuenta Productiva Moneda Nacional	0000	\$578.30	\$578.30
CLABE Interbancaria	8711		

CUENTA PRODUCTIVA MONEDA NACIONAL
RESUMEN DEL: 01/AGO/2018 AL 31/AGO/2018

CONTRATO	0000
Saldo Anterior	\$578.30
(+) 0 Depósitos	\$0.00
(-) 0 Retiros	\$0.00
SALDO AL 31 DE AGOSTO DE 2018	\$578.30
Saldo Promedio	\$578.30
Días Transcurridos	31
Tasa Bruta	0.00%
(Expresada en términos anuales)	
Tasa Neta	0.00%
(Expresada en términos anuales)	
Impuesto Retenido	\$0.00
Intereses Pagados	\$0.00
Cheques Girados	0
Cheques Exentos	0

RESUMEN POR MEDIOS DE ACCESO

Cheques	0871	RETIROS	DEPOSITOS
		\$0.00	\$0.00

SALDO MINIMO REQUERIDO

Saldo mínimo requerido para evitar la comisión por Manejo de Cuenta: \$20,000.00

"Este documento es una representación impresa sin validez fiscal"

MUNICIPIO DE GUADALAJARA

Banco Nacional de México, S.A., integrante del Grupo Financiero Banamex recibe las consultas, reclamaciones o aclaraciones, en su Unidad Especializada de Atención a Usuarios, ubicada en Av. Insurgentes Sur No. 926, Colonia Del Valle, Delegación Benito Juárez, C.P.03100 Ciudad de México y por correo electrónico unebanamex@banamex.com o teléfono (55) 12 26 45 83, así como en cualquiera de sus sucursales u oficinas. En el caso de no obtener una respuesta satisfactoria, podrá acudir a la Comisión Nacional para la Protección y Defensa de los Usuarios de Servicios Financieros www.condusef.gob.mx Teléfonos: 53-40-09-99 o 01-800-999-8080.

Banamex Resuelve
Segmento Corporativo, Empresarial y Gobierno

Cd de México: 2226 1111, del Interior de la República: 01 800 111 1122

EUA y Canadá: 1 855 295 7093 Horario: De lunes a sábado de 07:00 a 21:00 horas

Correo electrónico: resuelve@citibanamex.com

Banamex Resuelve PyMEs
Segmento Pequeña y Mediana Empresa (PYME) y Sucursal

Cd. de México: 1226 8867, del Interior de la República: 01 800 111 2020

Horarios: De lunes a sábado de 07:00 a 21:00 horas, domingos de 09:00 a 16:30 horas

Correo electrónico: resuelvepymes@citibanamex.com

RFC:BNM840515VB1 Isabel la Católica número 44, Colonia Centro, Delegación Cuauhtémoc, 06000, Ciudad de México. Tel. 1226-8867

IMPORTANTE:

° Si deseas realizar una aclaración sobre tu estado de cuenta, tienes 90 días naturales posteriores al corte del mismo. Para ello, por favor llama a la Unidad Especializada Banamex.

° Incumplir sus obligaciones le puede generar comisiones e intereses moratorios.

Para consultar información sobre comisiones con fines informativos y de comparación, ingresa a www.condusef.gob.mx y www.citibanamex.com



El IPAB garantiza el pago hasta 400 mil unidades de Inversión (UDI's) por persona, por banco, de las obligaciones garantizadas www.ipab.org.mx

LEY FEDERAL DE PROTECCION DE DATOS PERSONALES EN POSESION DE LOS PARTICULARES

En Banamex los datos están protegidos, consulta el aviso de privacidad correspondiente en www.citibanamex.com/aviso de privacidad o en la sucursal de tu preferencia

Agradecemos su preferencia

Septiembre 2018

Información importante

Cuidemos juntos su dinero y evite caer en manos de los hackers

Apreciable Cliente:

Las bancas electrónicas alrededor del mundo están sujetas a ataques de personas mal intencionadas conocidas como hackers, quienes pretenden hacer transacciones fraudulentas en nombre de los dueños legítimos de las cuentas.

A pesar de que los bancos, buscan mantener la seguridad para sus clientes, recientemente los hackers han cambiado su manera de operar y han emprendido una serie de acciones con las que engañan a los clientes para conseguir información confidencial y poder acceder a su banca electrónica empresarial.

Por lo anterior por favor considere los siguientes tips de seguridad:

- No comparta información sobre su cuenta bancaria, identidad o el código de acceso; recuerde que Citibanamex nunca le solicitará información a través de llamadas telefónicas.
- No comparta sus contraseñas o deje que alguien más opere su **NetKey**.
- El **NetKey** no se sincroniza. Recuerde que el **NetKey** no requiere ninguna acción para sincronizarlo y nadie de Citibanamex se lo solicitará.
- Siempre evite responder correos electrónicos que le soliciten información personal y/o confidencial, ya sea a través del mismo correo o a través de un link que lo dirige a una página falsa en internet.
- No marque números telefónicos que no sean los oficiales de Citibanamex. Recuerde que Citibanamex sólo tiene números de contacto a través de Citibanamex Resuelve o Citibanamex Resuelve Negocios en donde existe un proceso de autenticación antes de realizar cualquier acción.
- Acceda a las páginas del Banco y no de direcciones que provengan de un correo electrónico, posteo en redes sociales o ligas adjuntas que le parezcan sospechosas, capture usted mismo la dirección en su navegador verificando que el prefijo sea siempre [https](https://www.banamex.com) (con la S de seguridad, por ejemplo en: <https://www.banamex.com>, <https://bodega.banamex.com.mx>).
- Informe de inmediato al Banco de la recepción de cualquier correo sospechoso a la dirección giso@citibanamex.com
- Use las herramientas anti-intrusos de un proveedor confiable de Internet.
- No descargue programas o archivos de origen desconocido, ya sea desde un sitio en Internet o desde un correo electrónico no solicitado que lo invite a hacerlo.
- Acceda siempre desde computadoras seguras, realice sus operaciones financieras y acceda a servicios personales (correo electrónico, redes sociales, entre otros) desde su computadora personal o la de su trabajo.
- Suscríbase a Notificaciones Citibanamex y reciba sin costo la información en su correo electrónico y/o teléfono celular cada vez que realice cualquier movimiento en sus cuentas.

Le sugerimos visitar nuestro centro de información https://www.banamex.com/seguridad_bancanet/index.htm en donde podrá obtener mayor detalle sobre tipos de ataques, noticias y tips de seguridad.

Si requiere más información, por favor comuníquese a:

Corporativo

Llamadas nacionales: 2226 2484
 Llamadas internacionales:
 01 52 833 794 0466
 De lunes a viernes de 08:00 a 21:00 horas
citIService.mexico@citibanamex.com

Empresarial y Gobierno

Ciudad de México: 2226 1111
 Otra ciudad del país: 01 800 111 1122
 EUA y Canadá 1 855 295 7093
 De lunes a sábado de 07:00 a 21:00 horas
resuelve@citibanamex.com

Pequeña y Mediana Empresa (PyME)

Ciudad de México: 1226 8067
 Otra ciudad del país: 01 800 111 2020
 De lunes a sábado de 07:00 a 21:00 horas,
 domingos de 09:00 a 16:30 horas
resolvepymes@citibanamex.com

Agradecemos su atención y nos reiteramos a su servicio.

Atentamente,
 Banco Nacional de México, S.A.,
 integrante del Grupo Financiero Banamex.

Glosario de Abreviaturas

IER	PRIMER	EDO	ESTADO	PROM	PROMEDIO
A@O	AÑO	EDO DE CTA	ESTADO DE CUENTA	PTOS	PUNTOS
ANL	ANUALIDAD	EFE/EFFECTIV/EFVO	EFFECTIVO	PYME	PAQUETE PYME
ATM	AUTOMATIC TELLER MACHINE	ELEC/ELECTR	ELECTRONICA	R1	MONTO DE 0 A 30 MIL
AUD/AUDIOMAT	AUDIOMATICO	EMP	EMPRESARIAL	R2	MONTO DE 30 MIL A 50 MIL
AUD E	AUDIOMATICO EMPRESARIAL	ESP	ESPECIAL	R3	MONTO DE 50 MIL EN ADELANTE
AUT	AUTOMATICA/AUTORIZACION	EXI	EXITOSA	REACTIV	REACTIVACION
B PER	BANCANET PERSONAL	EXIT	EXITOSO	REC	RECEPCION
B PRF	BANCANET PROFESIONAL	EXT	EXTRANJERO	RECH	RECHAZADO(A)
BANAMEX	BANCO NACIONAL DE MEXICO	F/PLAZA	FUERA DE PLAZA	REEMB	REEMBOLSO
BANC	BANCOS	FID	FIDUCIARIO	REF	REFERENCIA
BCA	BANCA	FINS	FONDOS INSUFICIENTES	REND	RENDIMIENTOS
BCDIR	BANCANET DIRECTO	FIRME/PZA	FIRME PLAZA	REP/REPOS	REPOSICION
BCNET	BANCANET EMPRESARIAL	FOR	FORANEO	REPOSIC	REPOSICION
BCOS	BANCOS	GAT	GANANCIA ANUAL TOTAL	RESP	RESPALDO
BENEF	BENEFICIARIO	GEN	GENERACION	RET	RETIROS
BESE	BANAMEX EN SU EMPRESA	GOLD2	HORIZONTE BALANCEADOS 2	REV	REVOCAION
BMX/BNM	BANCO NACIONAL DE MEXICO	GRACI	GRACIAS	RFC	REGISTRO FEDERAL DE CONTRIBUYENTES
BNE	BANCANET EMPRESARIAL	GTOS	GASTOS	S.A.R.	SISTEMA ADMINISTRACION RETIRO
BNET	BANCA NET PERSONAL	HZMDMAS	HORIZONTE BANAMEX UNO	SAT	SISTEMA ADMINISTRACION TRIBUTARIA
BONIF	BONIFICACION	HORIZONT	FONDO DE DINERO IBANAMEX	S.B.C.	SALVO BUEN COBRO
C	CAJERO	HORZNT+	HORIZONTE PLUS	S/FON	SIN FONDOS
CH/CHQ	CHEQUE	HZDIA	HORIZONTE BANAMEX DOS	S/FONDOS	SIN FONDOS
C FONDOS	CONCENTRACION FONDOS	IDE	IMPUESTO DEPOSITO EFECTIVO	SA	SOCIEDAD ANONIMA
C/COPIA	CON COPIA	IMP	IMPUESTOS	SA DE CV	SOCIEDAD ANONIMA DE CAPITAL VARIABLE
C/TARJ- C/TARJETA	CON TARJETA	IMP.MN	IMPORTE MONEDA NACIONAL	SC	SOCIEDAD CIVIL
CAJ	CAJERO	IMP.ME	IMPORTE MONEDA EXTRANJERA	SDO	SALDO
CBC	CUENTA BALANCE CERO	IMPTE	IMPORTE	SEC	SECUENCIA
CCB	CALIFORNIA COMMERCE BANK	IN FA/INT FALL	INTENTOS FALLIDOS	SEGBANAMEX	SEGUROS BANAMEX
CEDES	CERTIFICADO DE DEPOSITO	INCUMPL	INCUMPLIMIENTO	SER	SERVICIO
CERTIF	CERTIFICADO	INT	INTERES	SER BCA ELEC	SERVICIO BANCA ELECTRONICA
CF	CONCENTRACION FONDOS	INTB	INTERBANCARIO	SERV	SERVICIO/SERVICIOS
CGO	CARGO	INTBCO/INTERBAN	INTERBANCARIO	SOBREG	SOBREGIRO
CH. DEV S/FONDOS	CHEQUE DEVUELTO SIN FONDOS	INST	INSTITUCIONES	SOFOM	SOCIEDAD FINANCIERA OBJETO MULTIPLE
CITI	CITIDIRECT	INTS	INTERESES	SPEI	SERVICIOS PAGOS ELECTRONICOS INTERBANCARIOS
CM	CUENTA MAESTRA	INV/INVS	INVERSION/INVERSIONES	SPEUA	SISTEMA PAGOS ELECTRONICOS USO AMPLIADO
COM	COMISION	ISR	IMPUESTO SOBRE LA RENTA	SUC	SUCURSAL
COM. CH S/FONDOS	COMISION CHEQUE SIN FONDOS	IVA	IMPUESTO VALOR AGREGADO	T	TARJETA
COMIS/COMS	COMISION	L.C.	LINEA DE CREDITO	T Y CH	TARJETA Y CHEQUERA
CONCENT	CONCENTRADORA	M DIA	MISMO DIA	T.D.	TARJETA DEBITO
CONSULT / CONS	CONSULTA (S)	M.N.	MONEDA NACIONAL	TAR/TARJ	TARJETA
CP	CAJERO PERMANENTE	MA/MAGNE	MAGNETICO	TB	TARJETAS BANAMEX
CR	CENTRO REPARTO	MED	MEDIO	TC	TARJETA DE CREDITO
CTA	CUENTA	MEN	MENSUALIDAD	TC	TIPO DE CAMBIO
CTA. M.	CUENTA MAESTRA	MENS	MENSUAL	T. GRA	TASA GRAVABLE
CTAS	CUENTAS	MOD	MODALIDAD	T. EXE	TASA EXENTA
CTO	CONTRATO	MOV	MOVIMIENTO	TEF	TRANSFERENCIA ELECTRONICA DE PAGOS
CTRO	CENTRO	MOVS/MOVTOS	MOVIMIENTOS	TERC	TERCEROS
CRED	CREDITO	NEG	NEGOCIO RECEPTOR DE PAGOS	TRAS	TRASPASO
CUE	CUENTA	NET	BANCANET	TPV	TERMINAL PLUNTO DE VENTA
CVE	CLAVE	No.	NUMERO	TXN	TRANSACCION
DEB/DEBIT	DEBITO	No. INV.	NUMERO DE INVERSION	UDI'S	UNIDADES DE INVERSION
DEP	DEPOSITO	No. SUC.	NUMERO DE SUCURSAL	VENTAN	VENTANILLA
DEP P/DISPOSICION	DEPOSITO POR DISPOSICION	NOMI	NOMINA BANAMEX	VTO	VENCIMIENTO
DEVOL	DEVOLUCION	OPER	OPERACION	X	POR
DEVUEL	DEVUELTO	PAGOS	PAGOS INTERBANCARIOS		
DF	DISTRITO FEDERAL	PAO	PAQUETE		
DIGIT	DIGITEM	PDTES	PENDIENTES		
DISP/DIS	DISPOSICION	PEMEX	PETROLEOS MEXICANOS		
DLS/DLLS	DOLARES	PEND/PENDIENT	PENDIENTE		
DOC	DOCUMENTO	PERM	PERMANENTE		
DOM	DOMICILIACION	PREV AUT	PREVENCION AUTOMATICA		
DOT	DOTACION	PROG	PROGRAMADO		

La información aquí contenida forma parte integrante del Estado de Cuenta.

El Banco Nacional de México

 Suc. 110 C.F. GUADALAJARA JAL
 AVE. JUAREZ 237
 CENTRO M

CUENTA PRODUCTIVA MONEDA NACIONAL	
GAT Nominal antes de impuestos	No Aplica
GAT Real antes de impuestos	No Aplica
Interés Aplicable o Rendimientos	\$2,916.63
Comisiones efectivamente cobradas	\$0.00
La GAT real es el rendimiento que obtendría después de descontar la inflación estimada	

0000097

MUNICIPIO DE GUADALAJARA
 MIGUEL BLANCO 901
 CENTRO CHM
 44100 GUADALAJARA, JALISCO C.R.44101

La fecha de corte es la indicada después de la leyenda "ESTADO DE CUENTA AL".
 Salvo que expresamente se determine otra moneda, todas las cifras contenidas
 en el estado de cuenta se encuentran denominadas en Pesos Moneda Nacional.

Su estado de cuenta contiene información de los siguientes productos y servicios:

RESUMEN GENERAL

PRODUCTO/SERVICIO	CONTRATO	SALDO ANTERIOR	SALDO AL 31/AGO/2018
Cuenta Productiva Moneda Nacional	6894	\$6,196,628.77	\$52,197.96
CLABE Interbancaria	9593		

CUENTA PRODUCTIVA MONEDA NACIONAL
RESUMEN DEL: 01/AGO/2018 AL 31/AGO/2018

CONTRATO	6894
Saldo Anterior	\$6,196,628.77
(+) 1 Depósitos	\$2,916.63
(-) 6 Retiros	\$6,147,347.44
SALDO AL 31 DE AGOSTO DE 2018	\$52,197.96

Saldo Promedio	\$3,129,204.05
Días Transcurridos	31
Tasa Bruta	1.08%
(Expresada en términos anuales)	
Tasa Neta	1.08%
(Expresada en términos anuales)	
Impuesto Retenido	\$0.00
Intereses Pagados	\$2,916.63
Cheques Girados	0
Cheques Exentos	0

RESUMEN POR MEDIOS DE ACCESO

Cheques	0959	\$6,147,347.44	\$2,916.63
---------	------	-----------------------	-------------------

DETALLE DE OPERACIONES

FECHA	CONCEPTO	RETIROS	DEPOSITOS	SALDO
	SALDO ANTERIOR			6,196,628.77
02 AGO	PAGO INTERBANCARIO A MULTIVA BANCO AL BENEF. PAVIMENTOS Y TERRACERIAS LMS SA DE CV (DATO NO VERIFICADO POR ESTA INSTITUCION) CTA.BENEFICIARIO 132180000070746894 CLAVE RASTREO 085901397244321486 REF. 0020818 PAGO CH 118			

DETALLE DE OPERACIONES

FECHA	CONCEPTO	RETIROS	DEPOSITOS	SALDO
	PAVIMENTOS Y TERRACERIAS LMS			
	MISMO DIA			
	CAJA 0062 AUT 00000000			
	HORA 15:02 SUC 0519	455,045.39		5,741,583.38
15 AGO	PAGO INTERBANCARIO A			
	SCOTIABANK AL BENEF.			
	CONSTRUCCIONES ICU SA DE CV			
	(DATO NO VERIFICADO POR ESTA			
	INSTITUCION) CTA.BENEFICIARIO			
	044320010095538352 CLAVE			
	RASTREO 085902171824322783			
	REF. 0150818 PAGO CH 119			
	CONSTRUCCIONES ICU MISMO DIA			
	CAJA 0062 AUT 00000000			
	HORA 15:47 SUC 0519	899,339.21		
15 AGO	PAGO A TERCEROS REF.			
	0018081500218721 PAGO CH 120			
	PROY Y CONST BELA AL BENEF			
	PROYECTOS Y CONSTRUCCIONES			
	BELA SA DE CV SU			
	REF.0000150818 PAGO CH 120			
	PROY Y CONST BELA			
	00000000000005335857			
	CAJA 0062 AUT 00000000			
	HORA 15:50 SUC 0519	1,970,652.28		
15 AGO	PAGO INTERBANCARIO A SANTANDER			
	AL BENEF. ISMAEL ,SALAZAR			
	/ALVAREZ (DATO NO VERIFICADO			
	POR ESTA INSTITUCION)			
	CTA.BENEFICIARIO			
	014320920010401319 CLAVE			
	RASTREO 085902533574322784			
	REF. 0150818 PAGO CH 121			
	ISMAEL SALAZAR ALVAREZ MISMO			
	DIA			
	CAJA 0062 AUT 00000000			
	HORA 17:06 SUC 0519	1,213,685.83		1,657,906.06
23 AGO	PAGO INTERBANCARIO A BAJIO AL			
	BENEF. INGENIEROS DE LA TORRE			
	SA DE CV (DATO NO VERIFICADO			
	POR ESTA INSTITUCION)			
	CTA.BENEFICIARIO			
	030320032043201018 CLAVE			
	RASTREO 085901565464323588			
	REF. 0230818 PAGO CH 122			
	INGENIEROS DE LA TORRE MISMO			
	DIA			
	CAJA 0062 AUT 00000000			
	HORA 15:53 SUC 0519	993,291.56		664,614.50
27 AGO	PAGO INTERBANCARIO A INBURSA			
	AL BENEF. CAP CITI SA DE CV			
	(DATO NO VERIFICADO POR ESTA			
	INSTITUCION) CTA.BENEFICIARIO			
	036320500134167678 CLAVE			
	RASTREO 085901634654323989			
	REF. 0270818 PAGO CH 123 CAP			
	CITI MISMO DIA			
	CAJA 0062 AUT 00000000			
	HORA 15:38 SUC 0519	615,333.17		49,281.33
31 AGO	SU RENDIMIENTO			
	CAJA 0000 AUT 00000000			

DETALLE DE OPERACIONES

FECHA	CONCEPTO	RETIROS	DEPOSITOS	SALDO
HORA 23:59 SUC 0110			2,916.63	52,197.96

SALDO MINIMO REQUERIDO

Saldo mínimo requerido para evitar la comisión por Manejo de Cuenta: \$20,000.00

"Este documento es una representación impresa sin validez fiscal"

Banco Nacional de México, S.A., integrante del Grupo Financiero Banamex recibe las consultas, reclamaciones o aclaraciones, en su Unidad Especializada de Atención a Usuarios, ubicada en Av. Insurgentes Sur No. 926, Colonia Del Valle, Delegación Benito Juárez, C.P.03100 Ciudad de México y por correo electrónico unebanamex@banamex.com o teléfono (55) 12 26 45 83, así como en cualquiera de sus sucursales u oficinas. En el caso de no obtener una respuesta satisfactoria, podrá acudir a la Comisión Nacional para la Protección y Defensa de los Usuarios de Servicios Financieros www.condusef.gob.mx Teléfonos: 53-40-09-99 o 01-800-999-8080.

Banamex Resuelve

Segmento Corporativo, Empresarial y Gobierno

Cd de México: 2226 1111, del Interior de la República:01 800 111 1122

EUA y Canadá: 1 855 295 7093 Horario: De lunes a sábado de 07:00 a 21:00 horas

Correo electrónico: resuelve@citibanamex.com

Banamex Resuelve PyMEs

Segmento Pequeña y Mediana Empresa (PYME) y Sucursal

Cd. de México: 1226 8867, del Interior de la República: 01 800 111 2020

Horarios: De lunes a sábado de 07:00 a 21:00 horas, domingos de 09:00 a 16:30 horas

Correo electrónico: resolvepymes@citibanamex.com

RFC:BNM840515VB1 Isabel la Católica número 44, Colonia Centro, Delegación Cuauhtémoc, 06000, Ciudad de México. Tel. 1226-8867

IMPORTANTE:

° Si deseas realizar una aclaración sobre tu estado de cuenta, tienes 90 días naturales posteriores al corte del mismo. Para ello, por favor llama a la Unidad Especializada Banamex.

° Incumplir sus obligaciones le puede generar comisiones e intereses moratorios.

Para consultar información sobre comisiones con fines informativos y de comparación, ingresa a www.condusef.gob.mx y www.citibanamex.com



El IPAB garantiza el pago hasta 400 mil unidades de Inversión (UDI's) por persona, por banco, de las obligaciones garantizadas www.ipab.org.mx

LEY FEDERAL DE PROTECCION DE DATOS PERSONALES EN POSESION DE LOS PARTICULARES

En Banamex los datos están protegidos, consulta el aviso de privacidad correspondiente en [www.citibanamex.com/aviso de privacidad](http://www.citibanamex.com/aviso-de-privacidad) o en la sucursal de tu preferencia

Agradecemos su preferencia

Septiembre 2018

Información importante

Cuidemos juntos su dinero y evite caer en manos de los hackers

Apreciable Cliente:

Las bancas electrónicas alrededor del mundo están sujetas a ataques de personas mal intencionadas conocidas como hackers, quienes pretenden hacer transacciones fraudulentas en nombre de los dueños legítimos de las cuentas.

A pesar de que los bancos, buscan mantener la seguridad para sus clientes, recientemente los hackers han cambiado su manera de operar y han emprendido una serie de acciones con las que engañan a los clientes para conseguir información confidencial y poder acceder a su banca electrónica empresarial.

Por lo anterior por favor considere los siguientes tips de seguridad:

- No comparta información sobre su cuenta bancaria, identidad o el código de acceso; recuerde que Citibanamex nunca le solicitará información a través de llamadas telefónicas.
- No comparta sus contraseñas o deje que alguien más opere su **NetKey**.
- El **NetKey** no se sincroniza. Recuerde que el **NetKey** no requiere ninguna acción para sincronizarlo y nadie de Citibanamex se lo solicitará.
- Siempre evite responder correos electrónicos que le soliciten información personal y/o confidencial, ya sea a través del mismo correo o a través de un link que lo dirige a una página falsa en internet.
- No marque números telefónicos que no sean los oficiales de Citibanamex. Recuerde que Citibanamex sólo tiene números de contacto a través de Citibanamex Resuelve o Citibanamex Resuelve Negocios en donde existe un proceso de autenticación antes de realizar cualquier acción.
- Acceda a las páginas del Banco y no de direcciones que provengan de un correo electrónico, posteo en redes sociales o ligas adjuntas que le parezcan sospechosas, capture usted mismo la dirección en su navegador verificando que el prefijo sea siempre [https](https://www.banamex.com) (con la S de seguridad, por ejemplo en: <https://www.banamex.com>, <https://bodega.banamex.com.mx>).
- Informe de inmediato al Banco de la recepción de cualquier correo sospechoso a la dirección giso@citibanamex.com
- Use las herramientas anti-intrusos de un proveedor confiable de Internet.
- No descargue programas o archivos de origen desconocido, ya sea desde un sitio en Internet o desde un correo electrónico no solicitado que lo invite a hacerlo.
- Acceda siempre desde computadoras seguras, realice sus operaciones financieras y acceda a servicios personales (correo electrónico, redes sociales, entre otros) desde su computadora personal o la de su trabajo.
- Suscríbase a Notificaciones Citibanamex y reciba sin costo la información en su correo electrónico y/o teléfono celular cada vez que realice cualquier movimiento en sus cuentas.

Le sugerimos visitar nuestro centro de información https://www.banamex.com/seguridad_bancanet/index.htm en donde podrá obtener mayor detalle sobre tipos de ataques, noticias y tips de seguridad.

Si requiere más información, por favor comuníquese a:

Corporativo

Llamadas nacionales: 2226 2484
 Llamadas internacionales:
 01 52 833 794 0466
 De lunes a viernes de 08:00 a 21:00 horas
citIService.mexico@citibanamex.com

Empresarial y Gobierno

Ciudad de México: 2226 1111
 Otra ciudad del país: 01 800 111 1122
 EUA y Canadá 1 855 295 7093
 De lunes a sábado de 07:00 a 21:00 horas
resuelve@citibanamex.com

Pequeña y Mediana Empresa (PyME)

Ciudad de México: 1226 8067
 Otra ciudad del país: 01 800 111 2020
 De lunes a sábado de 07:00 a 21:00 horas,
 domingos de 09:00 a 16:30 horas
resuelvepymes@citibanamex.com

Agradecemos su atención y nos reiteramos a su servicio.

Atentamente,
 Banco Nacional de México, S.A.,
 integrante del Grupo Financiero Banamex.

Glosario de Abreviaturas

IER	PRIMER	EDO	ESTADO	PROM	PROMEDIO
A@O	AÑO	EDO DE CTA	ESTADO DE CUENTA	PTOS	PUNTOS
ANL	ANUALIDAD	EFE/EFFECTIV/EFVO	EFFECTIVO	PYME	PAQUETE PYME
ATM	AUTOMATIC TELLER MACHINE	ELEC/ELECTR	ELECTRONICA	R1	MONTO DE 0 A 30 MIL
AUD/AUDIOMAT	AUDIOMATICO	EMP	EMPRESARIAL	R2	MONTO DE 30 MIL A 50 MIL
AUD E	AUDIOMATICO EMPRESARIAL	ESP	ESPECIAL	R3	MONTO DE 50 MIL EN ADELANTE
AUT	AUTOMATICA/AUTORIZACION	EXI	EXITOSA	REACTIV	REACTIVACION
B PER	BANCANET PERSONAL	EXIT	EXITOSO	REC	RECEPCION
B PRF	BANCANET PROFESIONAL	EXT	EXTRANJERO	RECH	RECHAZADO(A)
BANAMEX	BANCO NACIONAL DE MEXICO	F/PLAZA	FUERA DE PLAZA	REEMB	REEMBOLSO
BANC	BANCOS	FID	FIDUCIARIO	REF	REFERENCIA
BCA	BANCA	FINS	FONDOS INSUFICIENTES	REND	RENDIMIENTOS
BCDIR	BANCANET DIRECTO	FIRME/PZA	FIRME PLAZA	REP/REPOS	REPOSICION
BCNET	BANCANET EMPRESARIAL	FOR	FORANEO	REPOSIC	REPOSICION
BCOS	BANCOS	GAT	GANANCIA ANUAL TOTAL	RESP	RESPALDO
BENEF	BENEFICIARIO	GEN	GENERACION	RET	RETIROS
BESE	BANAMEX EN SU EMPRESA	GOLD2	HORIZONTE BALANCEADOS 2	REV	REVOCAION
BMX/BNM	BANCO NACIONAL DE MEXICO	GRACI	GRACIAS	RFC	REGISTRO FEDERAL DE CONTRIBUYENTES
BNE	BANCANET EMPRESARIAL	GTOS	GASTOS	S.A.R.	SISTEMA ADMINISTRACION RETIRO
BNET	BANCA NET PERSONAL	HZMDMAS	HORIZONTE BANAMEX UNO	SAT	SISTEMA ADMINISTRACION TRIBUTARIA
BONIF	BONIFICACION	HORIZONT	FONDO DE DINERO IBANAMEX	S.B.C.	SALVO BUEN COBRO
C	CAJERO	HORZNT+	HORIZONTE PLUS	S/FON	SIN FONDOS
CH/CHQ	CHEQUE	HZDIA	HORIZONTE BANAMEX DOS	S/FONDOS	SIN FONDOS
C FONDOS	CONCENTRACION FONDOS	IDE	IMPUESTO DEPOSITO EFECTIVO	SA	SOCIEDAD ANONIMA
C/COPIA	CON COPIA	IMP	IMPUESTOS	SA DE CV	SOCIEDAD ANONIMA DE CAPITAL VARIABLE
C/TARJ- C/TARJETA	CON TARJETA	IMP.MN	IMPORTE MONEDA NACIONAL	SC	SOCIEDAD CIVIL
CAJ	CAJERO	IMP.ME	IMPORTE MONEDA EXTRANJERA	SDO	SALDO
CBC	CUENTA BALANCE CERO	IMPTE	IMPORTE	SEC	SECUENCIA
CCB	CALIFORNIA COMMERCE BANK	IN FA/INT FALL	INTENTOS FALLIDOS	SEGBANAMEX	SEGUROS BANAMEX
CEDES	CERTIFICADO DE DEPOSITO	INCUMPL	INCUMPLIMIENTO	SER	SERVICIO
CERTIF	CERTIFICADO	INT	INTERES	SER BCA ELEC	SERVICIO BANCA ELECTRONICA
CF	CONCENTRACION FONDOS	INTB	INTERBANCARIO	SERV	SERVICIO/SERVICIOS
CGO	CARGO	INTBCO/INTERBAN	INTERBANCARIO	SOBREG	SOBREGIRO
CH. DEV S/FONDOS	CHEQUE DEVUELTO SIN FONDOS	INST	INSTITUCIONES	SOFOM	SOCIEDAD FINANCIERA OBJETO MULTIPLE
CITI	CITIDIRECT	INTS	INTERESES	SPEI	SERVICIOS PAGOS ELECTRONICOS INTERBANCARIOS
CM	CUENTA MAESTRA	INV/INVS	INVERSION/INVERSIONES	SPEUA	SISTEMA PAGOS ELECTRONICOS USO AMPLIADO
COM	COMISION	ISR	IMPUESTO SOBRE LA RENTA	SUC	SUCURSAL
COM. CH S/FONDOS	COMISION CHEQUE SIN FONDOS	IVA	IMPUESTO VALOR AGREGADO	T	TARJETA
COMIS/COMS	COMISION	L.C.	LINEA DE CREDITO	T Y CH	TARJETA Y CHEQUERA
CONCENT	CONCENTRADORA	M DIA	MISMO DIA	T.D.	TARJETA DEBITO
CONSULT / CONS	CONSULTA (S)	M.N.	MONEDA NACIONAL	TAR/TARJ	TARJETA
CP	CAJERO PERMANENTE	MA/MAGNE	MAGNETICO	TB	TARJETAS BANAMEX
CR	CENTRO REPARTO	MED	MEDIO	TC	TARJETA DE CREDITO
CTA	CUENTA	MEN	MENSUALIDAD	TC	TIPO DE CAMBIO
CTA. M.	CUENTA MAESTRA	MENS	MENSUAL	T. GRA	TASA GRAVABLE
CTAS	CUENTAS	MOD	MODALIDAD	T. EXE	TASA EXENTA
CTO	CONTRATO	MOV	MOVIMIENTO	TEF	TRANSFERENCIA ELECTRONICA DE PAGOS
CTRO	CENTRO	MOVS/MOVTOS	MOVIMIENTOS	TERC	TERCEROS
CRED	CREDITO	NEG	NEGOCIO RECEPTOR DE PAGOS	TRAS	TRASPASO
CUE	CUENTA	NET	BANCANET	TPV	TERMINAL PLUNTO DE VENTA
CVE	CLAVE	No.	NUMERO	TXN	TRANSACCION
DEB/DEBIT	DEBITO	No. INV.	NUMERO DE INVERSION	UDI'S	UNIDADES DE INVERSION
DEP	DEPOSITO	No. SUC.	NUMERO DE SUCURSAL	VENTAN	VENTANILLA
DEP P/DISPOSICION	DEPOSITO POR DISPOSICION	NOMI	NOMINA BANAMEX	VTO	VENCIMIENTO
DEVOL	DEVOLUCION	OPER	OPERACION	X	POR
DEVUEL	DEVUELTO	PAGOS	PAGOS INTERBANCARIOS		
DF	DISTRITO FEDERAL	PAO	PAQUETE		
DIGIT	DIGITEM	PDTES	PENDIENTES		
DISP/DIS	DISPOSICION	PEMEX	PETROLEOS MEXICANOS		
DLS/DLLS	DOLARES	PEND/PENDIENT	PENDIENTE		
DOC	DOCUMENTO	PERM	PERMANENTE		
DOM	DOMICILIACION	PREV AUT	PREVENCION AUTOMATICA		
DOT	DOTACION	PROG	PROGRAMADO		

La información aquí contenida forma parte integrante del Estado de Cuenta.

El Banco Nacional de México

 Suc. 110 C.F. GUADALAJARA JAL
 AVE. JUAREZ 237
 CENTRO M

CUENTA PRODUCTIVA MONEDA NACIONAL	
GAT Nominal antes de impuestos	No Aplica
GAT Real antes de impuestos	No Aplica
Interés Aplicable o Rendimientos	\$191.68
Comisiones efectivamente cobradas	\$0.00
La GAT real es el rendimiento que obtendría después de descontar la inflación estimada	

00000008

MUNICIPIO DE GUADALAJARA
 MIGUEL BLANCO 901
 CENTRO CHM
 44100 GUADALAJARA, JALISCO C.R.44101

La fecha de corte es la indicada después de la leyenda "ESTADO DE CUENTA AL".
 Salvo que expresamente se determine otra moneda, todas las cifras contenidas
 en el estado de cuenta se encuentran denominadas en Pesos Moneda Nacional.

Su estado de cuenta contiene información de los siguientes productos y servicios:

RESUMEN GENERAL

PRODUCTO/SERVICIO	CONTRATO	SALDO ANTERIOR	SALDO AL 31/AGO/2018
Cuenta Productiva Moneda Nacional	7785	\$287,921.39	\$288,113.07
CLABE Interbancaria	9674		

CUENTA PRODUCTIVA MONEDA NACIONAL
RESUMEN DEL: 01/AGO/2018 AL 31/AGO/2018

CONTRATO 7785	
Saldo Anterior	\$287,921.39
(+) 1 Depósitos	\$191.68
(-) 0 Retiros	\$0.00
SALDO AL 31 DE AGOSTO DE 2018	\$288,113.07

Saldo Promedio	\$287,921.39
Días Transcurridos	31
Tasa Bruta	0.77%
(Expresada en términos anuales)	
Tasa Neta	0.77%
(Expresada en términos anuales)	
Impuesto Retenido	\$0.00
Intereses Pagados	\$191.68
Cheques Girados	0
Cheques Exentos	0

RESUMEN POR MEDIOS DE ACCESO

Cheques 0967	RETIROS \$0.00	DEPOSITOS \$191.68
---------------	----------------	--------------------

DETALLE DE OPERACIONES

FECHA	CONCEPTO	RETIROS	DEPOSITOS	SALDO
31 AGO	SALDO ANTERIOR			287,921.39
	SU RENDIMIENTO			
	CAJA 0000 AUT 00000000			
	HORA 23:59 SUC 0110		191.68	288,113.07

SALDO MINIMO REQUERIDO

Saldo mínimo requerido para evitar la comisión por Manejo de Cuenta: \$20,000.00

"Este documento es una representación impresa sin validez fiscal"

Banco Nacional de México, S.A., integrante del Grupo Financiero Banamex recibe las consultas, reclamaciones o aclaraciones, en su Unidad Especializada de Atención a Usuarios, ubicada en Av. Insurgentes Sur No. 926, Colonia Del Valle, Delegación Benito Juárez, C.P.03100 Ciudad de México y por correo electrónico unebanamex@banamex.com o teléfono (55) 12 26 45 83, así como en cualquiera de sus sucursales u oficinas. En el caso de no obtener una respuesta satisfactoria, podrá acudir a la Comisión Nacional para la Protección y Defensa de los Usuarios de Servicios Financieros www.condusef.gob.mx Teléfonos: 53-40-09-99 o 01-800-999-8080.

Banamex Resuelve
Segmento Corporativo, Empresarial y Gobierno

Cd de México: 2226 1111, del Interior de la República:01 800 111 1122

EUA y Canadá: 1 855 295 7093 Horario: De lunes a sábado de 07:00 a 21:00 horas

 Correo electrónico: resuelve@citibanamex.com
Banamex Resuelve PyMEs
Segmento Pequeña y Mediana Empresa (PYME) y Sucursal

Cd. de México: 1226 8867, del Interior de la República: 01 800 111 2020

Horarios: De lunes a sábado de 07:00 a 21:00 horas, domingos de 09:00 a 16:30 horas

 Correo electrónico: resuelvepymes@citibanamex.com

RFC:BNM840515VB1 Isabel la Católica número 44, Colonia Centro, Delegación Cuauhtémoc, 06000, Ciudad de México. Tel. 1226-8867

IMPORTANTE:

° Si deseas realizar una aclaración sobre tu estado de cuenta, tienes 90 días naturales posteriores al corte del mismo. Para ello, por favor llama a la Unidad Especializada Banamex.

° Incumplir sus obligaciones le puede generar comisiones e intereses moratorios.

Para consultar información sobre comisiones con fines informativos y de comparación, ingresa a www.condusef.gob.mx y www.citibanamex.com



El IPAB garantiza el pago hasta 400 mil unidades de Inversión (UDI's) por persona, por banco, de las obligaciones garantizadas www.ipab.org.mx

LEY FEDERAL DE PROTECCION DE DATOS PERSONALES EN POSESION DE LOS PARTICULARES

En Banamex los datos están protegidos, consulta el aviso de privacidad correspondiente en [www.citibanamex.com/aviso de privacidad](http://www.citibanamex.com/aviso-de-privacidad) o en la sucursal de tu preferencia

Agradecemos su preferencia

Septiembre 2018

Información importante

Cuidemos juntos su dinero y evite caer en manos de los hackers

Apreciable Cliente:

Las bancas electrónicas alrededor del mundo están sujetas a ataques de personas mal intencionadas conocidas como hackers, quienes pretenden hacer transacciones fraudulentas en nombre de los dueños legítimos de las cuentas.

A pesar de que los bancos, buscan mantener la seguridad para sus clientes, recientemente los hackers han cambiado su manera de operar y han emprendido una serie de acciones con las que engañan a los clientes para conseguir información confidencial y poder acceder a su banca electrónica empresarial.

Por lo anterior por favor considere los siguientes tips de seguridad:

- No comparta información sobre su cuenta bancaria, identidad o el código de acceso; recuerde que Citibanamex nunca le solicitará información a través de llamadas telefónicas.
- No comparta sus contraseñas o deje que alguien más opere su **NetKey**.
- El **NetKey** no se sincroniza. Recuerde que el **NetKey** no requiere ninguna acción para sincronizarlo y nadie de Citibanamex se lo solicitará.
- Siempre evite responder correos electrónicos que le soliciten información personal y/o confidencial, ya sea a través del mismo correo o a través de un link que lo dirige a una página falsa en internet.
- No marque números telefónicos que no sean los oficiales de Citibanamex. Recuerde que Citibanamex sólo tiene números de contacto a través de Citibanamex Resuelve o Citibanamex Resuelve Negocios en donde existe un proceso de autenticación antes de realizar cualquier acción.
- Acceda a las páginas del Banco y no de direcciones que provengan de un correo electrónico, posteo en redes sociales o ligas adjuntas que le parezcan sospechosas, capture usted mismo la dirección en su navegador verificando que el prefijo sea siempre [https](https://www.banamex.com) (con la S de seguridad, por ejemplo en: <https://www.banamex.com>, <https://bodega.banamex.com.mx>).
- Informe de inmediato al Banco de la recepción de cualquier correo sospechoso a la dirección giso@citibanamex.com
- Use las herramientas anti-intrusos de un proveedor confiable de Internet.
- No descargue programas o archivos de origen desconocido, ya sea desde un sitio en Internet o desde un correo electrónico no solicitado que lo invite a hacerlo.
- Acceda siempre desde computadoras seguras, realice sus operaciones financieras y acceda a servicios personales (correo electrónico, redes sociales, entre otros) desde su computadora personal o la de su trabajo.
- Suscríbase a Notificaciones Citibanamex y reciba sin costo la información en su correo electrónico y/o teléfono celular cada vez que realice cualquier movimiento en sus cuentas.

Le sugerimos visitar nuestro centro de información https://www.banamex.com/seguridad_bancanet/index.htm en donde podrá obtener mayor detalle sobre tipos de ataques, noticias y tips de seguridad.

Si requiere más información, por favor comuníquese a:

Corporativo

Llamadas nacionales: 2226 2484
 Llamadas internacionales:
 01 52 833 794 0466
 De lunes a viernes de 08:00 a 21:00 horas
citiservice.mexico@citibanamex.com

Empresarial y Gobierno

Ciudad de México: 2226 1111
 Otra ciudad del país: 01 800 111 1122
 EUA y Canadá 1 855 295 7093
 De lunes a sábado de 07:00 a 21:00 horas
resuelve@citibanamex.com

Pequeña y Mediana Empresa (PyME)

Ciudad de México: 1226 8067
 Otra ciudad del país: 01 800 111 2020
 De lunes a sábado de 07:00 a 21:00 horas,
 domingos de 09:00 a 16:30 horas
resolvepymes@citibanamex.com

Agradecemos su atención y nos reiteramos a su servicio.

Atentamente,
 Banco Nacional de México, S.A.,
 integrante del Grupo Financiero Banamex.

Glosario de Abreviaturas

IER	PRIMER	EDO	ESTADO	PROM	PROMEDIO
A@O	AÑO	EDO DE CTA	ESTADO DE CUENTA	PTOS	PUNTOS
ANL	ANUALIDAD	EFE/EFFECTIV/EFVO	EFFECTIVO	PYME	PAQUETE PYME
ATM	AUTOMATIC TELLER MACHINE	ELEC/ELECTR	ELECTRONICA	R1	MONTO DE 0 A 30 MIL
AUD/AUDIOMAT	AUDIOMATICO	EMP	EMPRESARIAL	R2	MONTO DE 30 MIL A 50 MIL
AUD E	AUDIOMATICO EMPRESARIAL	ESP	ESPECIAL	R3	MONTO DE 50 MIL EN ADELANTE
AUT	AUTOMATICA/AUTORIZACION	EXI	EXITOSA	REACTIV	REACTIVACION
B PER	BANCANET PERSONAL	EXIT	EXITOSO	REC	RECEPCION
B PRF	BANCANET PROFESIONAL	EXT	EXTRANJERO	RECH	RECHAZADO(A)
BANAMEX	BANCO NACIONAL DE MEXICO	F/PLAZA	FUERA DE PLAZA	REEMB	REEMBOLSO
BANC	BANCOS	FID	FIDUCIARIO	REF	REFERENCIA
BCA	BANCA	FINS	FONDOS INSUFICIENTES	REND	RENDIMIENTOS
BCDIR	BANCANET DIRECTO	FIRME/PZA	FIRME PLAZA	REP/REPOS	REPOSICION
BCNET	BANCANET EMPRESARIAL	FOR	FORANEO	REPOSIC	REPOSICION
BCOS	BANCOS	GAT	GANANCIA ANUAL TOTAL	RESP	RESPALDO
BENEF	BENEFICIARIO	GEN	GENERACION	RET	RETIROS
BESE	BANAMEX EN SU EMPRESA	GOLD2	HORIZONTE BALANCEADOS 2	REV	REVOCAACION
BMX/BNM	BANCO NACIONAL DE MEXICO	GRACI	GRACIAS	RFC	REGISTRO FEDERAL DE CONTRIBUYENTES
BNE	BANCANET EMPRESARIAL	GTOS	GASTOS	S.A.R.	SISTEMA ADMINISTRACION RETIRO
BNET	BANCA NET PERSONAL	HZMDMAS	HORIZONTE BANAMEX UNO	SAT	SISTEMA ADMINISTRACION TRIBUTARIA
BONIF	BONIFICACION	HORIZONT	FONDO DE DINERO IBANAMEX	S.B.C.	SALVO BUEN COBRO
C	CAJERO	HORZNT+	HORIZONTE PLUS	S/FON	SIN FONDOS
CH/CHQ	CHEQUE	HZDIA	HORIZONTE BANAMEX DOS	S/FONDOS	SIN FONDOS
C FONDOS	CONCENTRACION FONDOS	IDE	IMPUESTO DEPOSITO EFECTIVO	SA	SOCIEDAD ANONIMA
C/COPIA	CON COPIA	IMP	IMPUESTOS	SA DE CV	SOCIEDAD ANONIMA DE CAPITAL VARIABLE
C/TARJ- C/TARJETA	CON TARJETA	IMP.MN	IMPORTE MONEDA NACIONAL	SC	SOCIEDAD CIVIL
CAJ	CAJERO	IMP.ME	IMPORTE MONEDA EXTRANJERA	SDO	SALDO
CBC	CUENTA BALANCE CERO	IMPTE	IMPORTE	SEC	SECUENCIA
CCB	CALIFORNIA COMMERCE BANK	IN FA/INT FALL	INTENTOS FALLIDOS	SEGBANAMEX	SEGUROS BANAMEX
CEDES	CERTIFICADO DE DEPOSITO	INCUMPL	INCUMPLIMIENTO	SER	SERVICIO
CERTIF	CERTIFICADO	INT	INTERES	SER BCA ELEC	SERVICIO BANCA ELECTRONICA
CF	CONCENTRACION FONDOS	INTB	INTERBANCARIO	SERV	SERVICIO/SERVICIOS
CGO	CARGO	INTBCO/INTERBAN	INTERBANCARIO	SOBREG	SOBREGIRO
CH. DEV S/FONDOS	CHEQUE DEVUELTO SIN FONDOS	INST	INSTITUCIONES	SOFOM	SOCIEDAD FINANCIERA OBJETO MULTIPLE
CITI	CITIDIRECT	INTS	INTERESES	SPEI	SERVICIOS PAGOS ELECTRONICOS INTERBANCARIOS
CM	CUENTA MAESTRA	INV/INVS	INVERSION/INVERSIONES	SPEUA	SISTEMA PAGOS ELECTRONICOS USO AMPLIADO
COM	COMISION	ISR	IMPUESTO SOBRE LA RENTA	SUC	SUCURSAL
COM. CH S/FONDOS	COMISION CHEQUE SIN FONDOS	IVA	IMPUESTO VALOR AGREGADO	T	TARJETA
COMIS/COMS	COMISION	L.C.	LINEA DE CREDITO	T Y CH	TARJETA Y CHEQUERA
CONCENT	CONCENTRADORA	M DIA	MISMO DIA	T.D.	TARJETA DEBITO
CONSULT / CONS	CONSULTA (S)	M.N.	MONEDA NACIONAL	TAR/TARJ	TARJETA
CP	CAJERO PERMANENTE	MA/MAGNE	MAGNETICO	TB	TARJETAS BANAMEX
CR	CENTRO REPARTO	MED	MEDIO	TC	TARJETA DE CREDITO
CTA	CUENTA	MEN	MENSUALIDAD	TC	TIPO DE CAMBIO
CTA. M.	CUENTA MAESTRA	MENS	MENSUAL	T. GRA	TASA GRAVABLE
CTAS	CUENTAS	MOD	MODALIDAD	T. EXE	TASA EXENTA
CTO	CONTRATO	MOV	MOVIMIENTO	TEF	TRANSFERENCIA ELECTRONICA DE PAGOS
CTRO	CENTRO	MOVS/MOVTOS	MOVIMIENTOS	TERC	TERCEROS
CRED	CREDITO	NEG	NEGOCIO RECEPTOR DE PAGOS	TRAS	TRASPASO
CUE	CUENTA	NET	BANCANET	TPV	TERMINAL PLUNTO DE VENTA
CVE	CLAVE	No.	NUMERO	TXN	TRANSACCION
DEB/DEBIT	DEBITO	No. INV.	NUMERO DE INVERSION	UDI'S	UNIDADES DE INVERSION
DEP	DEPOSITO	No. SUC.	NUMERO DE SUCURSAL	VENTAN	VENTANILLA
DEP P/DISPOSICION	DEPOSITO POR DISPOSICION	NOMI	NOMINA BANAMEX	VTO	VENCIMIENTO
DEVOL	DEVOLUCION	OPER	OPERACION	X	POR
DEVUEL	DEVUELTO	PAGOS	PAGOS INTERBANCARIOS		
DF	DISTRITO FEDERAL	PAO	PAQUETE		
DIGIT	DIGITEM	PDTES	PENDIENTES		
DISP/DIS	DISPOSICION	PEMEX	PETROLEOS MEXICANOS		
DLS/DLLS	DOLARES	PEND/PENDIENT	PENDIENTE		
DOC	DOCUMENTO	PERM	PERMANENTE		
DOM	DOMICILIACION	PREV AUT	PREVENCION AUTOMATICA		
DOT	DOTACION	PROG	PROGRAMADO		

La información aquí contenida forma parte integrante del Estado de Cuenta.

El Banco Nacional de México

 Suc. 110 C.F. GUADALAJARA JAL
 AVE. JUAREZ 237
 CENTRO M

CUENTA PRODUCTIVA MONEDA NACIONAL	
GAT Nominal antes de impuestos	No Aplica
GAT Real antes de impuestos	No Aplica
Interés Aplicable o Rendimientos	\$0.00
Comisiones efectivamente cobradas	\$0.00
La GAT real es el rendimiento que obtendría después de descontar la inflación estimada	

6600000

MUNICIPIO DE GUADALAJARA
 MIGUEL BLANCO 901
 CENTRO CHM
 44100 GUADALAJARA, JALISCO C.R.44101

La fecha de corte es la indicada después de la leyenda "ESTADO DE CUENTA AL".
 Salvo que expresamente se determine otra moneda, todas las cifras contenidas
 en el estado de cuenta se encuentran denominadas en Pesos Moneda Nacional.

Su estado de cuenta contiene información de los siguientes productos y servicios:

RESUMEN GENERAL

PRODUCTO/SERVICIO	CONTRATO	SALDO ANTERIOR	SALDO AL 31/AGO/2018
Cuenta Productiva Moneda Nacional	6255	\$4,132.67	\$4,132.67
CLABE Interbancaria	9836		

CUENTA PRODUCTIVA MONEDA NACIONAL
RESUMEN DEL: 01/AGO/2018 AL 31/AGO/2018

CONTRATO 6255	
Saldo Anterior	\$4,132.67
(+) 0 Depósitos	\$0.00
(-) 0 Retiros	\$0.00
SALDO AL 31 DE AGOSTO DE 2018	\$4,132.67
Saldo Promedio	\$4,132.67
Días Transcurridos	31
Tasa Bruta	0.00%
(Expresada en términos anuales)	
Tasa Neta	0.00%
(Expresada en términos anuales)	
Impuesto Retenido	\$0.00
Intereses Pagados	\$0.00
Cheques Girados	0
Cheques Exentos	0

RESUMEN POR MEDIOS DE ACCESO

Cheques 0983	RETIROS	DEPOSITOS
	\$0.00	\$0.00

SALDO MINIMO REQUERIDO

Saldo mínimo requerido para evitar la comisión por Manejo de Cuenta: \$20,000.00

"Este documento es una representación impresa sin validez fiscal"

MUNICIPIO DE GUADALAJARA

Banco Nacional de México, S.A., integrante del Grupo Financiero Banamex recibe las consultas, reclamaciones o aclaraciones, en su Unidad Especializada de Atención a Usuarios, ubicada en Av. Insurgentes Sur No. 926, Colonia Del Valle, Delegación Benito Juárez, C.P.03100 Ciudad de México y por correo electrónico unebanamex@banamex.com o teléfono (55) 12 26 45 83, así como en cualquiera de sus sucursales u oficinas. En el caso de no obtener una respuesta satisfactoria, podrá acudir a la Comisión Nacional para la Protección y Defensa de los Usuarios de Servicios Financieros www.condusef.gob.mx Teléfonos: 53-40-09-99 o 01-800-999-8080.

Banamex Resuelve
Segmento Corporativo, Empresarial y Gobierno

Cd de México: 2226 1111, del Interior de la República: 01 800 111 1122

EUA y Canadá: 1 855 295 7093 Horario: De lunes a sábado de 07:00 a 21:00 horas

Correo electrónico: resuelve@citibanamex.com

Banamex Resuelve PyMEs
Segmento Pequeña y Mediana Empresa (PYME) y Sucursal

Cd. de México: 1226 8867, del Interior de la República: 01 800 111 2020

Horarios: De lunes a sábado de 07:00 a 21:00 horas, domingos de 09:00 a 16:30 horas

Correo electrónico: resuelvepymes@citibanamex.com

RFC:BNM840515VB1 Isabel la Católica número 44, Colonia Centro, Delegación Cuauhtémoc, 06000, Ciudad de México. Tel. 1226-8867

IMPORTANTE:

° Si deseas realizar una aclaración sobre tu estado de cuenta, tienes 90 días naturales posteriores al corte del mismo. Para ello, por favor llama a la Unidad Especializada Banamex.

° Incumplir sus obligaciones le puede generar comisiones e intereses moratorios.

Para consultar información sobre comisiones con fines informativos y de comparación, ingresa a www.condusef.gob.mx y www.citibanamex.com



El IPAB garantiza el pago hasta 400 mil unidades de Inversión (UDI's) por persona, por banco, de las obligaciones garantizadas www.ipab.org.mx

LEY FEDERAL DE PROTECCION DE DATOS PERSONALES EN POSESION DE LOS PARTICULARES

En Banamex los datos están protegidos, consulta el aviso de privacidad correspondiente en www.citibanamex.com/aviso de privacidad o en la sucursal de tu preferencia

Agradecemos su preferencia

Septiembre 2018

Información importante

Cuidemos juntos su dinero y evite caer en manos de los hackers

Apreciable Cliente:

Las bancas electrónicas alrededor del mundo están sujetas a ataques de personas mal intencionadas conocidas como hackers, quienes pretenden hacer transacciones fraudulentas en nombre de los dueños legítimos de las cuentas.

A pesar de que los bancos, buscan mantener la seguridad para sus clientes, recientemente los hackers han cambiado su manera de operar y han emprendido una serie de acciones con las que engañan a los clientes para conseguir información confidencial y poder acceder a su banca electrónica empresarial.

Por lo anterior por favor considere los siguientes tips de seguridad:

- No comparta información sobre su cuenta bancaria, identidad o el código de acceso; recuerde que Citibanamex nunca le solicitará información a través de llamadas telefónicas.
- No comparta sus contraseñas o deje que alguien más opere su **NetKey**.
- El **NetKey** no se sincroniza. Recuerde que el **NetKey** no requiere ninguna acción para sincronizarlo y nadie de Citibanamex se lo solicitará.
- Siempre evite responder correos electrónicos que le soliciten información personal y/o confidencial, ya sea a través del mismo correo o a través de un link que lo dirige a una página falsa en internet.
- No marque números telefónicos que no sean los oficiales de Citibanamex. Recuerde que Citibanamex sólo tiene números de contacto a través de Citibanamex Resuelve o Citibanamex Resuelve Negocios en donde existe un proceso de autenticación antes de realizar cualquier acción.
- Acceda a las páginas del Banco y no de direcciones que provengan de un correo electrónico, posteo en redes sociales o ligas adjuntas que le parezcan sospechosas, capture usted mismo la dirección en su navegador verificando que el prefijo sea siempre [https](https://www.banamex.com) (con la S de seguridad, por ejemplo en: <https://www.banamex.com>, <https://bodega.banamex.com.mx>).
- Informe de inmediato al Banco de la recepción de cualquier correo sospechoso a la dirección giso@citibanamex.com
- Use las herramientas anti-intrusos de un proveedor confiable de Internet.
- No descargue programas o archivos de origen desconocido, ya sea desde un sitio en Internet o desde un correo electrónico no solicitado que lo invite a hacerlo.
- Acceda siempre desde computadoras seguras, realice sus operaciones financieras y acceda a servicios personales (correo electrónico, redes sociales, entre otros) desde su computadora personal o la de su trabajo.
- Suscríbase a Notificaciones Citibanamex y reciba sin costo la información en su correo electrónico y/o teléfono celular cada vez que realice cualquier movimiento en sus cuentas.

Le sugerimos visitar nuestro centro de información https://www.banamex.com/seguridad_bancanet/index.htm en donde podrá obtener mayor detalle sobre tipos de ataques, noticias y tips de seguridad.

Si requiere más información, por favor comuníquese a:

Corporativo

Llamadas nacionales: 2226 2484
 Llamadas internacionales:
 01 52 833 794 0466
 De lunes a viernes de 08:00 a 21:00 horas
citIService.mexico@citibanamex.com

Empresarial y Gobierno

Ciudad de México: 2226 1111
 Otra ciudad del país: 01 800 111 1122
 EUA y Canadá 1 855 295 7093
 De lunes a sábado de 07:00 a 21:00 horas
resuelve@citibanamex.com

Pequeña y Mediana Empresa (PyME)

Ciudad de México: 1226 8067
 Otra ciudad del país: 01 800 111 2020
 De lunes a sábado de 07:00 a 21:00 horas,
 domingos de 09:00 a 16:30 horas
resolvepymes@citibanamex.com

Agradecemos su atención y nos reiteramos a su servicio.

Atentamente,
 Banco Nacional de México, S.A.,
 integrante del Grupo Financiero Banamex.

Glosario de Abreviaturas

IER	PRIMER	EDO	ESTADO	PROM	PROMEDIO
A@O	AÑO	EDO DE CTA	ESTADO DE CUENTA	PTOS	PUNTOS
ANL	ANUALIDAD	EFE/EFFECTIV/EFVO	EFFECTIVO	PYME	PAQUETE PYME
ATM	AUTOMATIC TELLER MACHINE	ELEC/ELECTR	ELECTRONICA	R1	MONTO DE 0 A 30 MIL
AUD/AUDIOMAT	AUDIOMATICO	EMP	EMPRESARIAL	R2	MONTO DE 30 MIL A 50 MIL
AUD E	AUDIOMATICO EMPRESARIAL	ESP	ESPECIAL	R3	MONTO DE 50 MIL EN ADELANTE
AUT	AUTOMATICA/AUTORIZACION	EXI	EXITOSA	REACTIV	REACTIVACION
B PER	BANCANET PERSONAL	EXIT	EXITOSO	REC	RECEPCION
B PRF	BANCANET PROFESIONAL	EXT	EXTRANJERO	RECH	RECHAZADO(A)
BANAMEX	BANCO NACIONAL DE MEXICO	F/PLAZA	FUERA DE PLAZA	REEMB	REEMBOLSO
BANC	BANCOS	FID	FIDUCIARIO	REF	REFERENCIA
BCA	BANCA	FINS	FONDOS INSUFICIENTES	REND	RENDIMIENTOS
BCDIR	BANCANET DIRECTO	FIRME/PZA	FIRME PLAZA	REP/REPOS	REPOSICION
BCNET	BANCANET EMPRESARIAL	FOR	FORANEO	REPOSIC	REPOSICION
BCOS	BANCOS	GAT	GANANCIA ANUAL TOTAL	RESP	RESPALDO
BENEF	BENEFICIARIO	GEN	GENERACION	RET	RETIROS
BESE	BANAMEX EN SU EMPRESA	GOLD2	HORIZONTE BALANCEADOS 2	REV	REVOCAION
BMX/BNM	BANCO NACIONAL DE MEXICO	GRACI	GRACIAS	RFC	REGISTRO FEDERAL DE CONTRIBUYENTES
BNE	BANCANET EMPRESARIAL	GTOS	GASTOS	S.A.R.	SISTEMA ADMINISTRACION RETIRO
BNET	BANCA NET PERSONAL	HZMDMAS	HORIZONTE BANAMEX UNO	SAT	SISTEMA ADMINISTRACION TRIBUTARIA
BONIF	BONIFICACION	HORIZONT	FONDO DE DINERO IBANAMEX	S.B.C.	SALVO BUEN COBRO
C	CAJERO	HORZNT+	HORIZONTE PLUS	S/FON	SIN FONDOS
CH/CHQ	CHEQUE	HZDIA	HORIZONTE BANAMEX DOS	S/FONDOS	SIN FONDOS
C FONDOS	CONCENTRACION FONDOS	IDE	IMPUESTO DEPOSITO EFECTIVO	SA	SOCIEDAD ANONIMA
C/COPIA	CON COPIA	IMP	IMPUESTOS	SA DE CV	SOCIEDAD ANONIMA DE CAPITAL VARIABLE
C/TARJ- C/TARJETA	CON TARJETA	IMP.MN	IMPORTE MONEDA NACIONAL	SC	SOCIEDAD CIVIL
CAJ	CAJERO	IMP.ME	IMPORTE MONEDA EXTRANJERA	SDO	SALDO
CBC	CUENTA BALANCE CERO	IMPTE	IMPORTE	SEC	SECUENCIA
CCB	CALIFORNIA COMMERCE BANK	IN FA/INT FALL	INTENTOS FALLIDOS	SEGBANAMEX	SEGUROS BANAMEX
CEDES	CERTIFICADO DE DEPOSITO	INCUMPL	INCUMPLIMIENTO	SER	SERVICIO
CERTIF	CERTIFICADO	INT	INTERES	SER BCA ELEC	SERVICIO BANCA ELECTRONICA
CF	CONCENTRACION FONDOS	INTB	INTERBANCARIO	SERV	SERVICIO/SERVICIOS
CGO	CARGO	INTBCO/INTERBAN	INTERBANCARIO	SOBREG	SOBREGIRO
CH. DEV S/FONDOS	CHEQUE DEVUELTO SIN FONDOS	INST	INSTITUCIONES	SOFOM	SOCIEDAD FINANCIERA OBJETO MULTIPLE
CITI	CITIDIRECT	INTS	INTERESES	SPEI	SERVICIOS PAGOS ELECTRONICOS INTERBANCARIOS
CM	CUENTA MAESTRA	INV/INVS	INVERSION/INVERSIONES	SPEUA	SISTEMA PAGOS ELECTRONICOS USO AMPLIADO
COM	COMISION	ISR	IMPUESTO SOBRE LA RENTA	SUC	SUCURSAL
COM. CH S/FONDOS	COMISION CHEQUE SIN FONDOS	IVA	IMPUESTO VALOR AGREGADO	T	TARJETA
COMIS/COMS	COMISION	L.C.	LINEA DE CREDITO	T Y CH	TARJETA Y CHEQUERA
CONCENT	CONCENTRADORA	M DIA	MISMO DIA	T.D.	TARJETA DEBITO
CONSULT / CONS	CONSULTA (S)	M.N.	MONEDA NACIONAL	TAR/TARJ	TARJETA
CP	CAJERO PERMANENTE	MA/MAGNE	MAGNETICO	TB	TARJETAS BANAMEX
CR	CENTRO REPARTO	MED	MEDIO	TC	TARJETA DE CREDITO
CTA	CUENTA	MEN	MENSUALIDAD	TC	TIPO DE CAMBIO
CTA. M.	CUENTA MAESTRA	MENS	MENSUAL	T. GRA	TASA GRAVABLE
CTAS	CUENTAS	MOD	MODALIDAD	T. EXE	TASA EXENTA
CTO	CONTRATO	MOV	MOVIMIENTO	TEF	TRANSFERENCIA ELECTRONICA DE PAGOS
CTRO	CENTRO	MOVS/MOVTOS	MOVIMIENTOS	TERC	TERCEROS
CRED	CREDITO	NEG	NEGOCIO RECEPTOR DE PAGOS	TRAS	TRASPASO
CUE	CUENTA	NET	BANCANET	TPV	TERMINAL PLUNTO DE VENTA
CVE	CLAVE	No.	NUMERO	TXN	TRANSACCION
DEB/DEBIT	DEBITO	No. INV.	NUMERO DE INVERSION	UDI'S	UNIDADES DE INVERSION
DEP	DEPOSITO	No. SUC.	NUMERO DE SUCURSAL	VENTAN	VENTANILLA
DEP P/DISPOSICION	DEPOSITO POR DISPOSICION	NOMI	NOMINA BANAMEX	VTO	VENCIMIENTO
DEVOL	DEVOLUCION	OPER	OPERACION	X	POR
DEVUEL	DEVUELTO	PAGOS	PAGOS INTERBANCARIOS		
DF	DISTRITO FEDERAL	PAO	PAQUETE		
DIGIT	DIGITEM	PDTES	PENDIENTES		
DISP/DIS	DISPOSICION	PEMEX	PETROLEOS MEXICANOS		
DLS/DLLS	DOLARES	PEND/PENDIENT	PENDIENTE		
DOC	DOCUMENTO	PERM	PERMANENTE		
DOM	DOMICILIACION	PREV AUT	PREVENCION AUTOMATICA		
DOT	DOTACION	PROG	PROGRAMADO		

La información aquí contenida forma parte integrante del Estado de Cuenta.

El Banco Nacional de México

 Suc. 110 C.F. GUADALAJARA JAL
 AVE. JUAREZ 237
 CENTRO M

CUENTA PRODUCTIVA MONEDA NACIONAL	
GAT Nominal antes de impuestos	No Aplica
GAT Real antes de impuestos	No Aplica
Interés Aplicable o Rendimientos	\$0.00
Comisiones efectivamente cobradas	\$0.00
La GAT real es el rendimiento que obtendría después de descontar la inflación estimada	

0000100

 MUNICIPIO DE GUADALAJARA
 MIGUEL BLANCO 901
 CENTRO CHM
 44100 GUADALAJARA, JALISCO C.R.44101

La fecha de corte es la indicada después de la leyenda "ESTADO DE CUENTA AL". Salvo que expresamente se determine otra moneda, todas las cifras contenidas en el estado de cuenta se encuentran denominadas en Pesos Moneda Nacional.

Su estado de cuenta contiene información de los siguientes productos y servicios:

RESUMEN GENERAL

PRODUCTO/SERVICIO	CONTRATO	SALDO ANTERIOR	SALDO AL 31/AGO/2018
Cuenta Productiva Moneda Nacional	██████████ 1451	\$2,705.81	\$2,705.81
CLABE Interbancaria	██████████ 9917		

CUENTA PRODUCTIVA MONEDA NACIONAL
RESUMEN DEL: 01/AGO/2018 AL 31/AGO/2018

CONTRATO ██████████	1451	
Saldo Anterior		\$2,705.81
(+) 0 Depósitos		\$0.00
(-) 0 Retiros		\$0.00
SALDO AL 31 DE AGOSTO DE 2018		\$2,705.81
Saldo Promedio		\$2,705.81
Días Transcurridos		31
Tasa Bruta		0.00%
(Expresada en términos anuales)		
Tasa Neta		0.00%
(Expresada en términos anuales)		
Impuesto Retenido		\$0.00
Intereses Pagados		\$0.00
Cheques Girados		0
Cheques Exentos		0

RESUMEN POR MEDIOS DE ACCESO

Cheques ██████████	0991	RETIROS \$0.00	DEPOSITOS \$0.00
--------------------	------	----------------	------------------

SALDO MINIMO REQUERIDO

Saldo mínimo requerido para evitar la comisión por Manejo de Cuenta: \$20,000.00

"Este documento es una representación impresa sin validez fiscal"

MUNICIPIO DE GUADALAJARA

Banco Nacional de México, S.A., integrante del Grupo Financiero Banamex recibe las consultas, reclamaciones o aclaraciones, en su Unidad Especializada de Atención a Usuarios, ubicada en Av. Insurgentes Sur No. 926, Colonia Del Valle, Delegación Benito Juárez, C.P.03100 Ciudad de México y por correo electrónico unebanamex@banamex.com o teléfono (55) 12 26 45 83, así como en cualquiera de sus sucursales u oficinas. En el caso de no obtener una respuesta satisfactoria, podrá acudir a la Comisión Nacional para la Protección y Defensa de los Usuarios de Servicios Financieros www.condusef.gob.mx Teléfonos: 53-40-09-99 o 01-800-999-8080.

Banamex Resuelve
Segmento Corporativo, Empresarial y Gobierno

Cd de México: 2226 1111, del Interior de la República: 01 800 111 1122

EUA y Canadá: 1 855 295 7093 Horario: De lunes a sábado de 07:00 a 21:00 horas

Correo electrónico: resuelve@citibanamex.com

Banamex Resuelve PyMEs
Segmento Pequeña y Mediana Empresa (PYME) y Sucursal

Cd. de México: 1226 8867, del Interior de la República: 01 800 111 2020

Horarios: De lunes a sábado de 07:00 a 21:00 horas, domingos de 09:00 a 16:30 horas

Correo electrónico: resuelvepymes@citibanamex.com

RFC:BNM840515VB1 Isabel la Católica número 44, Colonia Centro, Delegación Cuauhtémoc, 06000, Ciudad de México. Tel. 1226-8867

IMPORTANTE:

° Si deseas realizar una aclaración sobre tu estado de cuenta, tienes 90 días naturales posteriores al corte del mismo. Para ello, por favor llama a la Unidad Especializada Banamex.

° Incumplir sus obligaciones le puede generar comisiones e intereses moratorios.

Para consultar información sobre comisiones con fines informativos y de comparación, ingresa a www.condusef.gob.mx y www.citibanamex.com



El IPAB garantiza el pago hasta 400 mil unidades de Inversión (UDI's) por persona, por banco, de las obligaciones garantizadas www.ipab.org.mx

LEY FEDERAL DE PROTECCION DE DATOS PERSONALES EN POSESION DE LOS PARTICULARES

En Banamex los datos están protegidos, consulta el aviso de privacidad correspondiente en www.citibanamex.com/aviso de privacidad o en la sucursal de tu preferencia

Agradecemos su preferencia

Septiembre 2018

Información importante

Cuidemos juntos su dinero y evite caer en manos de los hackers

Apreciable Cliente:

Las bancas electrónicas alrededor del mundo están sujetas a ataques de personas mal intencionadas conocidas como hackers, quienes pretenden hacer transacciones fraudulentas en nombre de los dueños legítimos de las cuentas.

A pesar de que los bancos, buscan mantener la seguridad para sus clientes, recientemente los hackers han cambiado su manera de operar y han emprendido una serie de acciones con las que engañan a los clientes para conseguir información confidencial y poder acceder a su banca electrónica empresarial.

Por lo anterior por favor considere los siguientes tips de seguridad:

- No comparta información sobre su cuenta bancaria, identidad o el código de acceso; recuerde que Citibanamex nunca le solicitará información a través de llamadas telefónicas.
- No comparta sus contraseñas o deje que alguien más opere su **NetKey**.
- El **NetKey** no se sincroniza. Recuerde que el **NetKey** no requiere ninguna acción para sincronizarlo y nadie de Citibanamex se lo solicitará.
- Siempre evite responder correos electrónicos que le soliciten información personal y/o confidencial, ya sea a través del mismo correo o a través de un link que lo dirige a una página falsa en internet.
- No marque números telefónicos que no sean los oficiales de Citibanamex. Recuerde que Citibanamex sólo tiene números de contacto a través de Citibanamex Resuelve o Citibanamex Resuelve Negocios en donde existe un proceso de autenticación antes de realizar cualquier acción.
- Acceda a las páginas del Banco y no de direcciones que provengan de un correo electrónico, posteo en redes sociales o ligas adjuntas que le parezcan sospechosas, capture usted mismo la dirección en su navegador verificando que el prefijo sea siempre [https](https://www.banamex.com) (con la S de seguridad, por ejemplo en: <https://www.banamex.com>, <https://bodega.banamex.com.mx>).
- Informe de inmediato al Banco de la recepción de cualquier correo sospechoso a la dirección giso@citibanamex.com
- Use las herramientas anti-intrusos de un proveedor confiable de Internet.
- No descargue programas o archivos de origen desconocido, ya sea desde un sitio en Internet o desde un correo electrónico no solicitado que lo invite a hacerlo.
- Acceda siempre desde computadoras seguras, realice sus operaciones financieras y acceda a servicios personales (correo electrónico, redes sociales, entre otros) desde su computadora personal o la de su trabajo.
- Suscríbase a Notificaciones Citibanamex y reciba sin costo la información en su correo electrónico y/o teléfono celular cada vez que realice cualquier movimiento en sus cuentas.

Le sugerimos visitar nuestro centro de información https://www.banamex.com/seguridad_bancanet/index.htm en donde podrá obtener mayor detalle sobre tipos de ataques, noticias y tips de seguridad.

Si requiere más información, por favor comuníquese a:

Corporativo

Llamadas nacionales: 2226 2484
 Llamadas internacionales:
 01 52 833 794 0466
 De lunes a viernes de 08:00 a 21:00 horas
citIService.mexico@citibanamex.com

Empresarial y Gobierno

Ciudad de México: 2226 1111
 Otra ciudad del país: 01 800 111 1122
 EUA y Canadá 1 855 295 7093
 De lunes a sábado de 07:00 a 21:00 horas
resuelve@citibanamex.com

Pequeña y Mediana Empresa (PyME)

Ciudad de México: 1226 8067
 Otra ciudad del país: 01 800 111 2020
 De lunes a sábado de 07:00 a 21:00 horas,
 domingos de 09:00 a 16:30 horas
resolvepymes@citibanamex.com

Agradecemos su atención y nos reiteramos a su servicio.

Atentamente,
 Banco Nacional de México, S.A.,
 integrante del Grupo Financiero Banamex.

Glosario de Abreviaturas

IER	PRIMER	EDO	ESTADO	PROM	PROMEDIO
A@O	AÑO	EDO DE CTA	ESTADO DE CUENTA	PTOS	PUNTOS
ANL	ANUALIDAD	EFE/EFFECTIV/EFVO	EFFECTIVO	PYME	PAQUETE PYME
ATM	AUTOMATIC TELLER MACHINE	ELEC/ELECTR	ELECTRONICA	R1	MONTO DE 0 A 30 MIL
AUD/AUDIOMAT	AUDIOMATICO	EMP	EMPRESARIAL	R2	MONTO DE 30 MIL A 50 MIL
AUD E	AUDIOMATICO EMPRESARIAL	ESP	ESPECIAL	R3	MONTO DE 50 MIL EN ADELANTE
AUT	AUTOMATICA/AUTORIZACION	EXI	EXITOSA	REACTIV	REACTIVACION
B PER	BANCANET PERSONAL	EXIT	EXITOSO	REC	RECEPCION
B PRF	BANCANET PROFESIONAL	EXT	EXTRANJERO	RECH	RECHAZADO(A)
BANAMEX	BANCO NACIONAL DE MEXICO	F/PLAZA	FUERA DE PLAZA	REEMB	REEMBOLSO
BANC	BANCOS	FID	FIDUCIARIO	REF	REFERENCIA
BCA	BANCA	FINS	FONDOS INSUFICIENTES	REND	RENDIMIENTOS
BCDIR	BANCANET DIRECTO	FIRME/PZA	FIRME PLAZA	REP/REPOS	REPOSICION
BCNET	BANCANET EMPRESARIAL	FOR	FORANEO	REPOSIC	REPOSICION
BCOS	BANCOS	GAT	GANANCIA ANUAL TOTAL	RESP	RESPALDO
BENEF	BENEFICIARIO	GEN	GENERACION	RET	RETIROS
BESE	BANAMEX EN SU EMPRESA	GOLD2	HORIZONTE BALANCEADOS 2	REV	REVOCAACION
BMX/BNM	BANCO NACIONAL DE MEXICO	GRACI	GRACIAS	RFC	REGISTRO FEDERAL DE CONTRIBUYENTES
BNE	BANCANET EMPRESARIAL	GTOS	GASTOS	S.A.R.	SISTEMA ADMINISTRACION RETIRO
BNET	BANCA NET PERSONAL	HZMDMAS	HORIZONTE BANAMEX UNO	SAT	SISTEMA ADMINISTRACION TRIBUTARIA
BONIF	BONIFICACION	HORIZONT	FONDO DE DINERO IBANAMEX	S.B.C.	SALVO BUEN COBRO
C	CAJERO	HORZNT+	HORIZONTE PLUS	S/FON	SIN FONDOS
CH/CHQ	CHEQUE	HZDIA	HORIZONTE BANAMEX DOS	S/FONDOS	SIN FONDOS
C FONDOS	CONCENTRACION FONDOS	IDE	IMPUESTO DEPOSITO EFECTIVO	SA	SOCIEDAD ANONIMA
C/COPIA	CON COPIA	IMP	IMPUESTOS	SA DE CV	SOCIEDAD ANONIMA DE CAPITAL VARIABLE
C/TARJ- C/TARJETA	CON TARJETA	IMP.MN	IMPORTE MONEDA NACIONAL	SC	SOCIEDAD CIVIL
CAJ	CAJERO	IMP.ME	IMPORTE MONEDA EXTRANJERA	SDO	SALDO
CBC	CUENTA BALANCE CERO	IMPTE	IMPORTE	SEC	SECUENCIA
CCB	CALIFORNIA COMMERCE BANK	IN FA/INT FALL	INTENTOS FALLIDOS	SEGBANAMEX	SEGUROS BANAMEX
CEDES	CERTIFICADO DE DEPOSITO	INCUMPL	INCUMPLIMIENTO	SER	SERVICIO
CERTIF	CERTIFICADO	INT	INTERES	SER BCA ELEC	SERVICIO BANCA ELECTRONICA
CF	CONCENTRACION FONDOS	INTB	INTERBANCARIO	SERV	SERVICIO/SERVICIOS
CGO	CARGO	INTBCO/INTERBAN	INTERBANCARIO	SOBREG	SOBREGIRO
CH. DEV S/FONDOS	CHEQUE DEVUELTO SIN FONDOS	INST	INSTITUCIONES	SOFOM	SOCIEDAD FINANCIERA OBJETO MULTIPLE
CITI	CITIDIRECT	INTS	INTERESES	SPEI	SERVICIOS PAGOS ELECTRONICOS INTERBANCARIOS
CM	CUENTA MAESTRA	INV/INVS	INVERSION/INVERSIONES	SPEUA	SISTEMA PAGOS ELECTRONICOS USO AMPLIADO
COM	COMISION	ISR	IMPUESTO SOBRE LA RENTA	SUC	SUCURSAL
COM. CH S/FONDOS	COMISION CHEQUE SIN FONDOS	IVA	IMPUESTO VALOR AGREGADO	T	TARJETA
COMIS/COMS	COMISION	L.C.	LINEA DE CREDITO	T Y CH	TARJETA Y CHEQUERA
CONCENT	CONCENTRADORA	M DIA	MISMO DIA	T.D.	TARJETA DEBITO
CONSULT / CONS	CONSULTA (S)	M.N.	MONEDA NACIONAL	TAR/TARJ	TARJETA
CP	CAJERO PERMANENTE	MA/MAGNE	MAGNETICO	TB	TARJETAS BANAMEX
CR	CENTRO REPARTO	MED	MEDIO	TC	TARJETA DE CREDITO
CTA	CUENTA	MEN	MENSUALIDAD	TC	TIPO DE CAMBIO
CTA. M.	CUENTA MAESTRA	MENS	MENSUAL	T. GRA	TASA GRAVABLE
CTAS	CUENTAS	MOD	MODALIDAD	T. EXE	TASA EXENTA
CTO	CONTRATO	MOV	MOVIMIENTO	TEF	TRANSFERENCIA ELECTRONICA DE PAGOS
CTRO	CENTRO	MOVS/MOVTOS	MOVIMIENTOS	TERC	TERCEROS
CRED	CREDITO	NEG	NEGOCIO RECEPTOR DE PAGOS	TRAS	TRASPASO
CUE	CUENTA	NET	BANCANET	TPV	TERMINAL PLUNTO DE VENTA
CVE	CLAVE	No.	NUMERO	TXN	TRANSACCION
DEB/DEBIT	DEBITO	No. INV.	NUMERO DE INVERSION	UDI'S	UNIDADES DE INVERSION
DEP	DEPOSITO	No. SUC.	NUMERO DE SUCURSAL	VENTAN	VENTANILLA
DEP P/DISPOSICION	DEPOSITO POR DISPOSICION	NOMI	NOMINA BANAMEX	VTO	VENCIMIENTO
DEVOL	DEVOLUCION	OPER	OPERACION	X	POR
DEVUEL	DEVUELTO	PAGOS	PAGOS INTERBANCARIOS		
DF	DISTRITO FEDERAL	PAO	PAQUETE		
DIGIT	DIGITEM	PDTES	PENDIENTES		
DISP/DIS	DISPOSICION	PEMEX	PETROLEOS MEXICANOS		
DLS/DLLS	DOLARES	PEND/PENDIENT	PENDIENTE		
DOC	DOCUMENTO	PERM	PERMANENTE		
DOM	DOMICILIACION	PREV AUT	PREVENCION AUTOMATICA		
DOT	DOTACION	PROG	PROGRAMADO		

La información aquí contenida forma parte integrante del Estado de Cuenta.

El Banco Nacional de México

 Suc. 110 C.F. GUADALAJARA JAL
 AVE. JUAREZ 237
 CENTRO M

CUENTA PRODUCTIVA MONEDA NACIONAL	
GAT Nominal antes de impuestos	No Aplica
GAT Real antes de impuestos	No Aplica
Interés Aplicable o Rendimientos	\$233.07
Comisiones efectivamente cobradas	\$0.00
La GAT real es el rendimiento que obtendría después de descontar la inflación estimada	

0000101

MUNICIPIO DE GUADALAJARA
 MIGUEL BLANCO 901
 CENTRO CHM
 44100 GUADALAJARA, JALISCO C.R.44101

La fecha de corte es la indicada después de la leyenda "ESTADO DE CUENTA AL". Salvo que expresamente se determine otra moneda, todas las cifras contenidas en el estado de cuenta se encuentran denominadas en Pesos Moneda Nacional.

Su estado de cuenta contiene información de los siguientes productos y servicios:

RESUMEN GENERAL

PRODUCTO/SERVICIO	CONTRATO	SALDO ANTERIOR	SALDO AL 31/AGO/2018
Cuenta Productiva Moneda Nacional	3226	\$10,230.44	\$350,325.11
CLABE Interbancaria	2386		

CUENTA PRODUCTIVA MONEDA NACIONAL
RESUMEN DEL: 01/AGO/2018 AL 31/AGO/2018

CONTRATO	3226
Saldo Anterior	\$10,230.44
(+) 2 Depósitos	\$340,094.67
(-) 0 Retiros	\$0.00
SALDO AL 31 DE AGOSTO DE 2018	\$350,325.11

Saldo Promedio	\$350,092.04
Días Transcurridos	31
Tasa Bruta	0.77%
(Expresada en términos anuales)	
Tasa Neta	0.77%
(Expresada en términos anuales)	
Impuesto Retenido	\$0.00
Intereses Pagados	\$233.07
Cheques Girados	0
Cheques Exentos	0

RESUMEN POR MEDIOS DE ACCESO

Cheques	1238	RETIROS	DEPOSITOS
		\$0.00	\$340,094.67

DETALLE DE OPERACIONES

FECHA	CONCEPTO	RETIROS	DEPOSITOS	SALDO
	SALDO ANTERIOR			10,230.44
01 AGO	PAGO RECIBIDO DE BANORTE/IXE			
	POR ORDEN DE BANCO			
	INTERACCIONES FID 10907			
	CTA.ORDENANTE			
	072180003001684914 REF.1090702			
	TRANSF A TRANSF RASTREO:			
	OPERACIONES-FIDUCMEX1090702			

DETALLE DE OPERACIONES

FECHA	CONCEPTO	RETIROS	DEPOSITOS	SALDO
	CAJA 0078 AUT 00000000			
	HORA 16:37 SUC 0859		339,861.60	350,092.04
31 AGO	SU RENDIMIENTO			
	CAJA 0000 AUT 00000000			
	HORA 23:59 SUC 0110		233.07	350,325.11

SALDO MINIMO REQUERIDO

Saldo mínimo requerido para evitar la comisión por Manejo de Cuenta: \$20,000.00

"Este documento es una representación impresa sin validez fiscal"

Banco Nacional de México, S.A., integrante del Grupo Financiero Banamex recibe las consultas, reclamaciones o aclaraciones, en su Unidad Especializada de Atención a Usuarios, ubicada en Av. Insurgentes Sur No. 926, Colonia Del Valle, Delegación Benito Juárez, C.P.03100 Ciudad de México y por correo electrónico unebanamex@banamex.com o teléfono (55) 12 26 45 83, así como en cualquiera de sus sucursales u oficinas. En el caso de no obtener una respuesta satisfactoria, podrá acudir a la Comisión Nacional para la Protección y Defensa de los Usuarios de Servicios Financieros www.condusef.gob.mx Teléfonos: 53-40-09-99 o 01-800-999-8080.

Banamex Resuelve
Segmento Corporativo, Empresarial y Gobierno

Cd de México: 2226 1111, del Interior de la República:01 800 111 1122

EUA y Canadá: 1 855 295 7093 Horario: De lunes a sábado de 07:00 a 21:00 horas

 Correo electrónico: resuelve@citibanamex.com

RFC:BNM840515VB1 Isabel la Católica número 44, Colonia Centro, Delegación Cuauhtémoc, 06000, Ciudad de México. Tel. 1226-8867

Banamex Resuelve PyMES
Segmento Pequeña y Mediana Empresa (PYME) y Sucursal

Cd. de México: 1226 8867, del Interior de la República: 01 800 111 2020

Horarios: De lunes a sábado de 07:00 a 21:00 horas, domingos de 09:00 a 16:30 horas

 Correo electrónico: resuelvepymes@citibanamex.com
IMPORTANTE:

° Si deseas realizar una aclaración sobre tu estado de cuenta, tienes 90 días naturales posteriores al corte del mismo. Para ello, por favor llama a la Unidad Especializada Banamex.

° Incumplir sus obligaciones le puede generar comisiones e intereses moratorios.

 Para consultar información sobre comisiones con fines informativos y de comparación, ingresa www.condusef.gob.mx y www.citibanamex.com

El IPAB garantiza el pago hasta 400 mil unidades de Inversión (UDI's) por persona, por banco, de las obligaciones garantizadas www.ipab.org.mx

LEY FEDERAL DE PROTECCION DE DATOS PERSONALES EN POSESION DE LOS PARTICULARES

En Banamex los datos están protegidos, consulta el aviso de privacidad correspondiente en www.citibanamex.com/aviso de privacidad o en la sucursal de tu preferencia

Agradecemos su preferencia

Septiembre 2018

Información importante

Cuidemos juntos su dinero y evite caer en manos de los hackers

Apreciable Cliente:

Las bancas electrónicas alrededor del mundo están sujetas a ataques de personas mal intencionadas conocidas como hackers, quienes pretenden hacer transacciones fraudulentas en nombre de los dueños legítimos de las cuentas.

A pesar de que los bancos, buscan mantener la seguridad para sus clientes, recientemente los hackers han cambiado su manera de operar y han emprendido una serie de acciones con las que engañan a los clientes para conseguir información confidencial y poder acceder a su banca electrónica empresarial.

Por lo anterior por favor considere los siguientes tips de seguridad:

- No comparta información sobre su cuenta bancaria, identidad o el código de acceso; recuerde que Citibanamex nunca le solicitará información a través de llamadas telefónicas.
- No comparta sus contraseñas o deje que alguien más opere su **NetKey**.
- El **NetKey** no se sincroniza. Recuerde que el **NetKey** no requiere ninguna acción para sincronizarlo y nadie de Citibanamex se lo solicitará.
- Siempre evite responder correos electrónicos que le soliciten información personal y/o confidencial, ya sea a través del mismo correo o a través de un link que lo dirige a una página falsa en internet.
- No marque números telefónicos que no sean los oficiales de Citibanamex. Recuerde que Citibanamex sólo tiene números de contacto a través de Citibanamex Resuelve o Citibanamex Resuelve Negocios en donde existe un proceso de autenticación antes de realizar cualquier acción.
- Acceda a las páginas del Banco y no de direcciones que provengan de un correo electrónico, posteo en redes sociales o ligas adjuntas que le parezcan sospechosas, capture usted mismo la dirección en su navegador verificando que el prefijo sea siempre [https](https://www.banamex.com) (con la S de seguridad, por ejemplo en: <https://www.banamex.com>, <https://bodega.banamex.com.mx>).
- Informe de inmediato al Banco de la recepción de cualquier correo sospechoso a la dirección giso@citibanamex.com
- Use las herramientas anti-intrusos de un proveedor confiable de Internet.
- No descargue programas o archivos de origen desconocido, ya sea desde un sitio en Internet o desde un correo electrónico no solicitado que lo invite a hacerlo.
- Acceda siempre desde computadoras seguras, realice sus operaciones financieras y acceda a servicios personales (correo electrónico, redes sociales, entre otros) desde su computadora personal o la de su trabajo.
- Suscríbase a Notificaciones Citibanamex y reciba sin costo la información en su correo electrónico y/o teléfono celular cada vez que realice cualquier movimiento en sus cuentas.

Le sugerimos visitar nuestro centro de información https://www.banamex.com/seguridad_bancanet/index.htm en donde podrá obtener mayor detalle sobre tipos de ataques, noticias y tips de seguridad.

Si requiere más información, por favor comuníquese a:

Corporativo

Llamadas nacionales: 2226 2484
 Llamadas internacionales:
 01 52 833 794 0466
 De lunes a viernes de 08:00 a 21:00 horas
citIService.mexico@citibanamex.com

Empresarial y Gobierno

Ciudad de México: 2226 1111
 Otra ciudad del país: 01 800 111 1122
 EUA y Canadá 1 855 295 7093
 De lunes a sábado de 07:00 a 21:00 horas
resuelve@citibanamex.com

Pequeña y Mediana Empresa (PyME)

Ciudad de México: 1226 8067
 Otra ciudad del país: 01 800 111 2020
 De lunes a sábado de 07:00 a 21:00 horas,
 domingos de 09:00 a 16:30 horas
resolvepymes@citibanamex.com

Agradecemos su atención y nos reiteramos a su servicio.

Atentamente,
 Banco Nacional de México, S.A.,
 integrante del Grupo Financiero Banamex.

Glosario de Abreviaturas

IER	PRIMER	EDO	ESTADO	PROM	PROMEDIO
A@O	AÑO	EDO DE CTA	ESTADO DE CUENTA	PTOS	PUNTOS
ANL	ANUALIDAD	EFE/EFFECTIV/EFVO	EFFECTIVO	PYME	PAQUETE PYME
ATM	AUTOMATIC TELLER MACHINE	ELEC/ELECTR	ELECTRONICA	R1	MONTO DE 0 A 30 MIL
AUD/AUDIOMAT	AUDIOMATICO	EMP	EMPRESARIAL	R2	MONTO DE 30 MIL A 50 MIL
AUD E	AUDIOMATICO EMPRESARIAL	ESP	ESPECIAL	R3	MONTO DE 50 MIL EN ADELANTE
AUT	AUTOMATICA/AUTORIZACION	EXI	EXITOSA	REACTIV	REACTIVACION
B PER	BANCANET PERSONAL	EXIT	EXITOSO	REC	RECEPCION
B PRF	BANCANET PROFESIONAL	EXT	EXTRANJERO	RECH	RECHAZADO(A)
BANAMEX	BANCO NACIONAL DE MEXICO	F/PLAZA	FUERA DE PLAZA	REEMB	REEMBOLSO
BANC	BANCOS	FID	FIDUCIARIO	REF	REFERENCIA
BCA	BANCA	FINS	FONDOS INSUFICIENTES	REND	RENDIMIENTOS
BCDIR	BANCANET DIRECTO	FIRME/PZA	FIRME PLAZA	REP/REPOS	REPOSICION
BCNET	BANCANET EMPRESARIAL	FOR	FORANEO	REPOSIC	REPOSICION
BCOS	BANCOS	GAT	GANANCIA ANUAL TOTAL	RESP	RESPALDO
BENEF	BENEFICIARIO	GEN	GENERACION	RET	RETIROS
BESE	BANAMEX EN SU EMPRESA	GOLD2	HORIZONTE BALANCEADOS 2	REV	REVOCAION
BMX/BNM	BANCO NACIONAL DE MEXICO	GRACI	GRACIAS	RFC	REGISTRO FEDERAL DE CONTRIBUYENTES
BNE	BANCANET EMPRESARIAL	GTOS	GASTOS	S.A.R.	SISTEMA ADMINISTRACION RETIRO
BNET	BANCA NET PERSONAL	HZMDMAS	HORIZONTE BANAMEX UNO	SAT	SISTEMA ADMINISTRACION TRIBUTARIA
BONIF	BONIFICACION	HORIZONT	FONDO DE DINERO IBANAMEX	S.B.C.	SALVO BUEN COBRO
C	CAJERO	HORZNT+	HORIZONTE PLUS	S/FON	SIN FONDOS
CH/CHQ	CHEQUE	HZDIA	HORIZONTE BANAMEX DOS	S/FONDOS	SIN FONDOS
C FONDOS	CONCENTRACION FONDOS	IDE	IMPUESTO DEPOSITO EFECTIVO	SA	SOCIEDAD ANONIMA
C/COPIA	CON COPIA	IMP	IMPUESTOS	SA DE CV	SOCIEDAD ANONIMA DE CAPITAL VARIABLE
C/TARJ- C/TARJETA	CON TARJETA	IMP.MN	IMPORTE MONEDA NACIONAL	SC	SOCIEDAD CIVIL
CAJ	CAJERO	IMP.ME	IMPORTE MONEDA EXTRANJERA	SDO	SALDO
CBC	CUENTA BALANCE CERO	IMPTE	IMPORTE	SEC	SECUENCIA
CCB	CALIFORNIA COMMERCE BANK	IN FA/INT FALL	INTENTOS FALLIDOS	SEGBANAMEX	SEGUROS BANAMEX
CEDES	CERTIFICADO DE DEPOSITO	INCUMPL	INCUMPLIMIENTO	SER	SERVICIO
CERTIF	CERTIFICADO	INT	INTERES	SER BCA ELEC	SERVICIO BANCA ELECTRONICA
CF	CONCENTRACION FONDOS	INTB	INTERBANCARIO	SERV	SERVICIO/SERVICIOS
CGO	CARGO	INTBCO/INTERBAN	INTERBANCARIO	SOBREG	SOBREGIRO
CH. DEV S/FONDOS	CHEQUE DEVUELTO SIN FONDOS	INST	INSTITUCIONES	SOFOM	SOCIEDAD FINANCIERA OBJETO MULTIPLE
CITI	CITIDIRECT	INTS	INTERESES	SPEI	SERVICIOS PAGOS ELECTRONICOS INTERBANCARIOS
CM	CUENTA MAESTRA	INV/INVS	INVERSION/INVERSIONES	SPEUA	SISTEMA PAGOS ELECTRONICOS USO AMPLIADO
COM	COMISION	ISR	IMPUESTO SOBRE LA RENTA	SUC	SUCURSAL
COM. CH S/FONDOS	COMISION CHEQUE SIN FONDOS	IVA	IMPUESTO VALOR AGREGADO	T	TARJETA
COMIS/COMS	COMISION	L.C.	LINEA DE CREDITO	T Y CH	TARJETA Y CHEQUERA
CONCENT	CONCENTRADORA	M DIA	MISMO DIA	T.D.	TARJETA DEBITO
CONSULT / CONS	CONSULTA (S)	M.N.	MONEDA NACIONAL	TAR/TARJ	TARJETA
CP	CAJERO PERMANENTE	MA/MAGNE	MAGNETICO	TB	TARJETAS BANAMEX
CR	CENTRO REPARTO	MED	MEDIO	TC	TARJETA DE CREDITO
CTA	CUENTA	MEN	MENSUALIDAD	TC	TIPO DE CAMBIO
CTA. M.	CUENTA MAESTRA	MENS	MENSUAL	T. GRA	TASA GRAVABLE
CTAS	CUENTAS	MOD	MODALIDAD	T. EXE	TASA EXENTA
CTO	CONTRATO	MOV	MOVIMIENTO	TEF	TRANSFERENCIA ELECTRONICA DE PAGOS
CTRO	CENTRO	MOVS/MOVTOS	MOVIMIENTOS	TERC	TERCEROS
CRED	CREDITO	NEG	NEGOCIO RECEPTOR DE PAGOS	TRAS	TRASPASO
CUE	CUENTA	NET	BANCANET	TPV	TERMINAL PLUNTO DE VENTA
CVE	CLAVE	No.	NUMERO	TXN	TRANSACCION
DEB/DEBIT	DEBITO	No. INV.	NUMERO DE INVERSION	UDI'S	UNIDADES DE INVERSION
DEP	DEPOSITO	No. SUC.	NUMERO DE SUCURSAL	VENTAN	VENTANILLA
DEP P/DISPOSICION	DEPOSITO POR DISPOSICION	NOMI	NOMINA BANAMEX	VTO	VENCIMIENTO
DEVOL	DEVOLUCION	OPER	OPERACION	X	POR
DEVUEL	DEVUELTO	PAGOS	PAGOS INTERBANCARIOS		
DF	DISTRITO FEDERAL	PAO	PAQUETE		
DIGIT	DIGITEM	PDTES	PENDIENTES		
DISP/DIS	DISPOSICION	PEMEX	PETROLEOS MEXICANOS		
DLS/DLLS	DOLARES	PEND/PENDIENT	PENDIENTE		
DOC	DOCUMENTO	PERM	PERMANENTE		
DOM	DOMICILIACION	PREV AUT	PREVENCION AUTOMATICA		
DOT	DOTACION	PROG	PROGRAMADO		

La información aquí contenida forma parte integrante del Estado de Cuenta.

El Banco Nacional de México

 Suc. 110 C.F. GUADALAJARA JAL
 AVE. JUAREZ 237
 CENTRO M

0000102

MUNICIPIO DE GUADALAJARA
 MIGUEL BLANCO 901
 CENTRO CHM
 44100 GUADALAJARA, JALISCO C.R.44101

CUENTA PRODUCTIVA MONEDA NACIONAL	
GAT Nominal antes de impuestos	No Aplica
GAT Real antes de impuestos	No Aplica
Interés Aplicable o Rendimientos	\$47.65
Comisiones efectivamente cobradas	\$0.00
La GAT real es el rendimiento que obtendría después de descontar la inflación estimada	

La fecha de corte es la indicada después de la leyenda "ESTADO DE CUENTA AL". Salvo que expresamente se determine otra moneda, todas las cifras contenidas en el estado de cuenta se encuentran denominadas en Pesos Moneda Nacional.

Su estado de cuenta contiene información de los siguientes productos y servicios:

RESUMEN GENERAL

PRODUCTO/SERVICIO	CONTRATO	SALDO ANTERIOR	SALDO AL 31/AGO/2018
Cuenta Productiva Moneda Nacional	6450	\$71,576.76	\$71,624.41
CLABE Interbancaria	2467		

CUENTA PRODUCTIVA MONEDA NACIONAL
RESUMEN DEL: 01/AGO/2018 AL 31/AGO/2018

CONTRATO	6450
Saldo Anterior	\$71,576.76
(+) 2 Depósitos	\$443,631.65
(-) 1 Retiro	\$443,584.00
SALDO AL 31 DE AGOSTO DE 2018	\$71,624.41

Saldo Promedio	\$71,576.76
Días Transcurridos	31
Tasa Bruta	0.77%
(Expresada en términos anuales)	
Tasa Neta	0.77%
(Expresada en términos anuales)	
Impuesto Retenido	\$0.00
Intereses Pagados	\$47.65
Cheques Girados	0
Cheques Exentos	0

RESUMEN POR MEDIOS DE ACCESO

Cheques 1246

RETIROS
\$443,584.00
DEPOSITOS
\$443,631.65
DETALLE DE OPERACIONES

FECHA	CONCEPTO	RETIROS	DEPOSITOS	SALDO
	SALDO ANTERIOR			71,576.76
10 AGO	TRASPASO REF 1105380077 AUT. 88384 SER BCA ELEC. CAJA 0062 AUT 00000000			
10 AGO	HORA 15:08 SUC 0519 PAGO INTERBANCARIO A INBURSA AL BENEF. XEROLOGIX SA DE CV (DATO NO VERIFICADO POR ESTA INSTITUCION) CTA.BENEFICIARIO		443,584.00	

DETALLE DE OPERACIONES

FECHA	CONCEPTO	RETIROS	DEPOSITOS	SALDO
	036320500343207015 CLAVE			
	RASTREO 085901940284322285			
	REF. 0100818 PAGO CH 4			
	XEROLOGIX MISMO DIA			
	CAJA 0062 AUT 00000000			
	HORA 15:20 SUC 0519	443,584.00		71,576.76
31 AGO	SU RENDIMIENTO			
	CAJA 0000 AUT 00000000			
	HORA 23:59 SUC 0110		47.65	71,624.41

SALDO MINIMO REQUERIDO

Saldo mínimo requerido para evitar la comisión por Manejo de Cuenta: \$20,000.00

"Este documento es una representación impresa sin validez fiscal"

Banco Nacional de México, S.A., integrante del Grupo Financiero Banamex recibe las consultas, reclamaciones o aclaraciones, en su Unidad Especializada de Atención a Usuarios, ubicada en Av. Insurgentes Sur No. 926, Colonia Del Valle, Delegación Benito Juárez, C.P.03100 Ciudad de México y por correo electrónico unebanamex@banamex.com o teléfono (55) 12 26 45 83, así como en cualquiera de sus sucursales u oficinas. En el caso de no obtener una respuesta satisfactoria, podrá acudir a la Comisión Nacional para la Protección y Defensa de los Usuarios de Servicios Financieros www.condusef.gob.mx Teléfonos: 53-40-09-99 o 01-800-999-8080.

Banamex Resuelve
Segmento Corporativo, Empresarial y Gobierno

Cd de México: 2226 1111, del Interior de la República:01 800 111 1122

EUA y Canadá: 1 855 295 7093 Horario: De lunes a sábado de 07:00 a 21:00 horas

 Correo electrónico: resuelve@citibanamex.com
Banamex Resuelve PyMEs
Segmento Pequeña y Mediana Empresa (PYME) y Sucursal

Cd. de México: 1226 8867, del Interior de la República: 01 800 111 2020

Horarios: De lunes a sábado de 07:00 a 21:00 horas, domingos de 09:00 a 16:30 horas

 Correo electrónico: resuelvpymes@citibanamex.com

RFC:BNM840515VB1 Isabel la Católica número 44, Colonia Centro, Delegación Cuauhtémoc, 06000, Ciudad de México. Tel. 1226-8867

IMPORTANTE:

° Si deseas realizar una aclaración sobre tu estado de cuenta, tienes 90 días naturales posteriores al corte del mismo. Para ello, por favor llama a la Unidad Especializada Banamex.

° Incumplir sus obligaciones le puede generar comisiones e intereses moratorios.

Para consultar información sobre comisiones con fines informativos y de comparación, ingresa a www.condusef.gob.mx y www.citibanamex.com



El IPAB garantiza el pago hasta 400 mil unidades de Inversión (UDI's) por persona, por banco, de las obligaciones garantizadas www.ipab.org.mx

LEY FEDERAL DE PROTECCION DE DATOS PERSONALES EN POSESION DE LOS PARTICULARES

En Banamex los datos están protegidos, consulta el aviso de privacidad correspondiente en www.citibanamex.com/aviso de privacidad o en la sucursal de tu preferencia

Agradecemos su preferencia

Septiembre 2018

Información importante

Cuidemos juntos su dinero y evite caer en manos de los hackers

Apreciable Cliente:

Las bancas electrónicas alrededor del mundo están sujetas a ataques de personas mal intencionadas conocidas como hackers, quienes pretenden hacer transacciones fraudulentas en nombre de los dueños legítimos de las cuentas.

A pesar de que los bancos, buscan mantener la seguridad para sus clientes, recientemente los hackers han cambiado su manera de operar y han emprendido una serie de acciones con las que engañan a los clientes para conseguir información confidencial y poder acceder a su banca electrónica empresarial.

Por lo anterior por favor considere los siguientes tips de seguridad:

- No comparta información sobre su cuenta bancaria, identidad o el código de acceso; recuerde que Citibanamex nunca le solicitará información a través de llamadas telefónicas.
- No comparta sus contraseñas o deje que alguien más opere su **NetKey**.
- El **NetKey** no se sincroniza. Recuerde que el **NetKey** no requiere ninguna acción para sincronizarlo y nadie de Citibanamex se lo solicitará.
- Siempre evite responder correos electrónicos que le soliciten información personal y/o confidencial, ya sea a través del mismo correo o a través de un link que lo dirige a una página falsa en internet.
- No marque números telefónicos que no sean los oficiales de Citibanamex. Recuerde que Citibanamex sólo tiene números de contacto a través de Citibanamex Resuelve o Citibanamex Resuelve Negocios en donde existe un proceso de autenticación antes de realizar cualquier acción.
- Acceda a las páginas del Banco y no de direcciones que provengan de un correo electrónico, posteo en redes sociales o ligas adjuntas que le parezcan sospechosas, capture usted mismo la dirección en su navegador verificando que el prefijo sea siempre [https](https://www.banamex.com) (con la S de seguridad, por ejemplo en: <https://www.banamex.com>, <https://bodega.banamex.com.mx>).
- Informe de inmediato al Banco de la recepción de cualquier correo sospechoso a la dirección giso@citibanamex.com
- Use las herramientas anti-intrusos de un proveedor confiable de Internet.
- No descargue programas o archivos de origen desconocido, ya sea desde un sitio en Internet o desde un correo electrónico no solicitado que lo invite a hacerlo.
- Acceda siempre desde computadoras seguras, realice sus operaciones financieras y acceda a servicios personales (correo electrónico, redes sociales, entre otros) desde su computadora personal o la de su trabajo.
- Suscríbase a Notificaciones Citibanamex y reciba sin costo la información en su correo electrónico y/o teléfono celular cada vez que realice cualquier movimiento en sus cuentas.

Le sugerimos visitar nuestro centro de información https://www.banamex.com/seguridad_bancanet/index.htm en donde podrá obtener mayor detalle sobre tipos de ataques, noticias y tips de seguridad.

Si requiere más información, por favor comuníquese a:

Corporativo

Llamadas nacionales: 2226 2484
Llamadas internacionales:
01 52 833 794 0466
De lunes a viernes de 08:00 a 21:00 horas
citIService.mexico@citibanamex.com

Empresarial y Gobierno

Ciudad de México: 2226 1111
Otra ciudad del país: 01 800 111 1122
EUA y Canadá 1 855 295 7093
De lunes a sábado de 07:00 a 21:00 horas
resuelve@citibanamex.com

Pequeña y Mediana Empresa (PyME)

Ciudad de México: 1226 8067
Otra ciudad del país: 01 800 111 2020
De lunes a sábado de 07:00 a 21:00 horas,
domingos de 09:00 a 16:30 horas
resolvepymes@citibanamex.com

Agradecemos su atención y nos reiteramos a su servicio.

Atentamente,
Banco Nacional de México, S.A.,
integrante del Grupo Financiero Banamex.

Glosario de Abreviaturas

IER	PRIMER	EDO	ESTADO	PROM	PROMEDIO
A@O	AÑO	EDO DE CTA	ESTADO DE CUENTA	PTOS	PUNTOS
ANL	ANUALIDAD	EFE/EFFECTIV/EFVO	EFFECTIVO	PYME	PAQUETE PYME
ATM	AUTOMATIC TELLER MACHINE	ELEC/ELECTR	ELECTRONICA	R1	MONTO DE 0 A 30 MIL
AUD/AUDIOMAT	AUDIOMATICO	EMP	EMPRESARIAL	R2	MONTO DE 30 MIL A 50 MIL
AUD E	AUDIOMATICO EMPRESARIAL	ESP	ESPECIAL	R3	MONTO DE 50 MIL EN ADELANTE
AUT	AUTOMATICA/AUTORIZACION	EXI	EXITOSA	REACTIV	REACTIVACION
B PER	BANCANET PERSONAL	EXIT	EXITOSO	REC	RECEPCION
B PRF	BANCANET PROFESIONAL	EXT	EXTRANJERO	RECH	RECHAZADO(A)
BANAMEX	BANCO NACIONAL DE MEXICO	F/PLAZA	FUERA DE PLAZA	REEMB	REEMBOLSO
BANC	BANCOS	FID	FIDUCIARIO	REF	REFERENCIA
BCA	BANCA	FINS	FONDOS INSUFICIENTES	REND	RENDIMIENTOS
BCDIR	BANCANET DIRECTO	FIRME/PZA	FIRME PLAZA	REP/REPOS	REPOSICION
BCNET	BANCANET EMPRESARIAL	FOR	FORANEO	REPOSIC	REPOSICION
BCOS	BANCOS	GAT	GANANCIA ANUAL TOTAL	RESP	RESPALDO
BENEF	BENEFICIARIO	GEN	GENERACION	RET	RETIROS
BESE	BANAMEX EN SU EMPRESA	GOLD2	HORIZONTE BALANCEADOS 2	REV	REVOCAION
BMX/BNM	BANCO NACIONAL DE MEXICO	GRACI	GRACIAS	RFC	REGISTRO FEDERAL DE CONTRIBUYENTES
BNE	BANCANET EMPRESARIAL	GTOS	GASTOS	S.A.R.	SISTEMA ADMINISTRACION RETIRO
BNET	BANCA NET PERSONAL	HZMDMAS	HORIZONTE BANAMEX UNO	SAT	SISTEMA ADMINISTRACION TRIBUTARIA
BONIF	BONIFICACION	HORIZONT	FONDO DE DINERO IBANAMEX	S.B.C.	SALVO BUEN COBRO
C	CAJERO	HORZNT+	HORIZONTE PLUS	S/FON	SIN FONDOS
CH/CHQ	CHEQUE	HZDIA	HORIZONTE BANAMEX DOS	S/FONDOS	SIN FONDOS
C FONDOS	CONCENTRACION FONDOS	IDE	IMPUESTO DEPOSITO EFECTIVO	SA	SOCIEDAD ANONIMA
C/COPIA	CON COPIA	IMP	IMPUESTOS	SA DE CV	SOCIEDAD ANONIMA DE CAPITAL VARIABLE
C/TARJ- C/TARJETA	CON TARJETA	IMP.MN	IMPORTE MONEDA NACIONAL	SC	SOCIEDAD CIVIL
CAJ	CAJERO	IMP.ME	IMPORTE MONEDA EXTRANJERA	SDO	SALDO
CBC	CUENTA BALANCE CERO	IMPTE	IMPORTE	SEC	SECUENCIA
CCB	CALIFORNIA COMMERCE BANK	IN FA/INT FALL	INTENTOS FALLIDOS	SEGBANAMEX	SEGUROS BANAMEX
CEDES	CERTIFICADO DE DEPOSITO	INCUMPL	INCUMPLIMIENTO	SER	SERVICIO
CERTIF	CERTIFICADO	INT	INTERES	SER BCA ELEC	SERVICIO BANCA ELECTRONICA
CF	CONCENTRACION FONDOS	INTB	INTERBANCARIO	SERV	SERVICIO/SERVICIOS
CGO	CARGO	INTBCO/INTERBAN	INTERBANCARIO	SOBREG	SOBREGIRO
CH. DEV S/FONDOS	CHEQUE DEVUELTO SIN FONDOS	INST	INSTITUCIONES	SOFOM	SOCIEDAD FINANCIERA OBJETO MULTIPLE
CITI	CITIDIRECT	INTS	INTERESES	SPEI	SERVICIOS PAGOS ELECTRONICOS INTERBANCARIOS
CM	CUENTA MAESTRA	INV/INVS	INVERSION/INVERSIONES	SPEUA	SISTEMA PAGOS ELECTRONICOS USO AMPLIADO
COM	COMISION	ISR	IMPUESTO SOBRE LA RENTA	SUC	SUCURSAL
COM. CH S/FONDOS	COMISION CHEQUE SIN FONDOS	IVA	IMPUESTO VALOR AGREGADO	T	TARJETA
COMIS/COMS	COMISION	L.C.	LINEA DE CREDITO	T Y CH	TARJETA Y CHEQUERA
CONCENT	CONCENTRADORA	M DIA	MISMO DIA	T.D.	TARJETA DEBITO
CONSULT / CONS	CONSULTA (S)	M.N.	MONEDA NACIONAL	TAR/TARJ	TARJETA
CP	CAJERO PERMANENTE	MA/MAGNE	MAGNETICO	TB	TARJETAS BANAMEX
CR	CENTRO REPARTO	MED	MEDIO	TC	TARJETA DE CREDITO
CTA	CUENTA	MEN	MENSUALIDAD	TC	TIPO DE CAMBIO
CTA. M.	CUENTA MAESTRA	MENS	MENSUAL	T. GRA	TASA GRAVABLE
CTAS	CUENTAS	MOD	MODALIDAD	T. EXE	TASA EXENTA
CTO	CONTRATO	MOV	MOVIMIENTO	TEF	TRANSFERENCIA ELECTRONICA DE PAGOS
CTRO	CENTRO	MOVS/MOVTOS	MOVIMIENTOS	TERC	TERCEROS
CRED	CREDITO	NEG	NEGOCIO RECEPTOR DE PAGOS	TRAS	TRASPASO
CUE	CUENTA	NET	BANCANET	TPV	TERMINAL PLUNTO DE VENTA
CVE	CLAVE	No.	NUMERO	TXN	TRANSACCION
DEB/DEBIT	DEBITO	No. INV.	NUMERO DE INVERSION	UDI'S	UNIDADES DE INVERSION
DEP	DEPOSITO	No. SUC.	NUMERO DE SUCURSAL	VENTAN	VENTANILLA
DEP P/DISPOSICION	DEPOSITO POR DISPOSICION	NOMI	NOMINA BANAMEX	VTO	VENCIMIENTO
DEVOL	DEVOLUCION	OPER	OPERACION	X	POR
DEVUEL	DEVUELTO	PAGOS	PAGOS INTERBANCARIOS		
DF	DISTRITO FEDERAL	PAO	PAQUETE		
DIGIT	DIGITEM	PDTES	PENDIENTES		
DISP/DIS	DISPOSICION	PEMEX	PETROLEOS MEXICANOS		
DLS/DLLS	DOLARES	PEND/PENDIENT	PENDIENTE		
DOC	DOCUMENTO	PERM	PERMANENTE		
DOM	DOMICILIACION	PREV AUT	PREVENCION AUTOMATICA		
DOT	DOTACION	PROG	PROGRAMADO		

La información aquí contenida forma parte integrante del Estado de Cuenta.

El Banco Nacional de México

 Suc. 110 C.F. GUADALAJARA JAL
 AVE. JUAREZ 237
 CENTRO M

CUENTA PRODUCTIVA MONEDA NACIONAL	
GAT Nominal antes de impuestos	No Aplica
GAT Real antes de impuestos	No Aplica
Interés Aplicable o Rendimientos	\$45.84
Comisiones efectivamente cobradas	\$0.00
La GAT real es el rendimiento que obtendría después de descontar la inflación estimada	

0000103

MUNICIPIO DE GUADALAJARA
 MIGUEL BLANCO 901
 CENTRO CHM
 44100 GUADALAJARA, JALISCO C.R.44101

La fecha de corte es la indicada después de la leyenda "ESTADO DE CUENTA AL".
 Salvo que expresamente se determine otra moneda, todas las cifras contenidas
 en el estado de cuenta se encuentran denominadas en Pesos Moneda Nacional.

Su estado de cuenta contiene información de los siguientes productos y servicios:

RESUMEN GENERAL

PRODUCTO/SERVICIO	CONTRATO	SALDO ANTERIOR	SALDO AL 31/AGO/2018
Cuenta Productiva Moneda Nacional	7154	\$68,857.62	\$68,903.46
CLABE Interbancaria	3000		

CUENTA PRODUCTIVA MONEDA NACIONAL
RESUMEN DEL: 01/AGO/2018 AL 31/AGO/2018

CONTRATO 7154	
Saldo Anterior	\$68,857.62
(+) 1 Depósitos	\$45.84
(-) 0 Retiros	\$0.00
SALDO AL 31 DE AGOSTO DE 2018	\$68,903.46

Saldo Promedio	\$68,857.62
Días Transcurridos	31
Tasa Bruta	0.77%
(Expresada en términos anuales)	
Tasa Neta	0.77%
(Expresada en términos anuales)	
Impuesto Retenido	\$0.00
Intereses Pagados	\$45.84
Cheques Girados	0
Cheques Exentos	0

RESUMEN POR MEDIOS DE ACCESO

Cheques 1300	RETIROS	DEPOSITOS
	\$0.00	\$45.84

DETALLE DE OPERACIONES

FECHA	CONCEPTO	RETIROS	DEPOSITOS	SALDO
31 AGO	SALDO ANTERIOR			68,857.62
	SU RENDIMIENTO			
	CAJA 0000 AUT 00000000			
	HORA 23:59 SUC 0110		45.84	68,903.46

SALDO MINIMO REQUERIDO

Saldo mínimo requerido para evitar la comisión por Manejo de Cuenta: \$20,000.00

"Este documento es una representación impresa sin validez fiscal"

Banco Nacional de México, S.A., integrante del Grupo Financiero Banamex recibe las consultas, reclamaciones o aclaraciones, en su Unidad Especializada de Atención a Usuarios, ubicada en Av. Insurgentes Sur No. 926, Colonia Del Valle, Delegación Benito Juárez, C.P.03100 Ciudad de México y por correo electrónico unebanamex@banamex.com o teléfono (55) 12 26 45 83, así como en cualquiera de sus sucursales u oficinas. En el caso de no obtener una respuesta satisfactoria, podrá acudir a la Comisión Nacional para la Protección y Defensa de los Usuarios de Servicios Financieros www.condusef.gob.mx Teléfonos: 53-40-09-99 o 01-800-999-8080.

Banamex Resuelve
Segmento Corporativo, Empresarial y Gobierno

Cd de México: 2226 1111, del Interior de la República:01 800 111 1122

EUA y Canadá: 1 855 295 7093 Horario: De lunes a sábado de 07:00 a 21:00 horas

 Correo electrónico: resuelve@citibanamex.com
Banamex Resuelve PyMEs
Segmento Pequeña y Mediana Empresa (PYME) y Sucursal

Cd. de México: 1226 8867, del Interior de la República: 01 800 111 2020

Horarios: De lunes a sábado de 07:00 a 21:00 horas, domingos de 09:00 a 16:30 horas

 Correo electrónico: resuelvepymes@citibanamex.com

RFC:BNM840515VB1 Isabel la Católica número 44, Colonia Centro, Delegación Cuauhtémoc, 06000, Ciudad de México. Tel. 1226-8867

IMPORTANTE:

° Si deseas realizar una aclaración sobre tu estado de cuenta, tienes 90 días naturales posteriores al corte del mismo. Para ello, por favor llama a la Unidad Especializada Banamex.

° Incumplir sus obligaciones le puede generar comisiones e intereses moratorios.

Para consultar información sobre comisiones con fines informativos y de comparación, ingresa a www.condusef.gob.mx y www.citibanamex.com



El IPAB garantiza el pago hasta 400 mil unidades de Inversión (UDI's) por persona, por banco, de las obligaciones garantizadas www.ipab.org.mx

LEY FEDERAL DE PROTECCION DE DATOS PERSONALES EN POSESION DE LOS PARTICULARES

En Banamex los datos están protegidos, consulta el aviso de privacidad correspondiente en [www.citibanamex.com/aviso de privacidad](http://www.citibanamex.com/aviso-de-privacidad) o en la sucursal de tu preferencia

Agradecemos su preferencia

Septiembre 2018

Información importante

Cuidemos juntos su dinero y evite caer en manos de los hackers

Apreciable Cliente:

Las banca electrónica alrededor del mundo están sujetas a ataques de personas mal intencionadas conocidas como hackers, quienes pretenden hacer transacciones fraudulentas en nombre de los dueños legítimos de las cuentas.

A pesar de que los bancos, buscan mantener la seguridad para sus clientes, recientemente los hackers han cambiado su manera de operar y han emprendido una serie de acciones con las que engañan a los clientes para conseguir información confidencial y poder acceder a su banca electrónica empresarial.

Por lo anterior por favor considere los siguientes tips de seguridad:

- No comparta información sobre su cuenta bancaria, identidad o el código de acceso; recuerde que Citibanamex nunca le solicitará información a través de llamadas telefónicas.
- No comparta sus contraseñas o deje que alguien más opere su **NetKey**.
- El **NetKey** no se sincroniza. Recuerde que el **NetKey** no requiere ninguna acción para sincronizarlo y nadie de Citibanamex se lo solicitará.
- Siempre evite responder correos electrónicos que le soliciten información personal y/o confidencial, ya sea a través del mismo correo o a través de un link que lo dirige a una página falsa en internet.
- No marque números telefónicos que no sean los oficiales de Citibanamex. Recuerde que Citibanamex sólo tiene números de contacto a través de Citibanamex Resuelve o Citibanamex Resuelve Negocios en donde existe un proceso de autenticación antes de realizar cualquier acción.
- Acceda a las páginas del Banco y no de direcciones que provengan de un correo electrónico, posteo en redes sociales o ligas adjuntas que le parezcan sospechosas, capture usted mismo la dirección en su navegador verificando que el prefijo sea siempre [https](https://www.banamex.com) (con la S de seguridad, por ejemplo en: <https://www.banamex.com>, <https://bodega.banamex.com.mx>).
- Informe de inmediato al Banco de la recepción de cualquier correo sospechoso a la dirección giso@citibanamex.com
- Use las herramientas anti-intrusos de un proveedor confiable de Internet.
- No descargue programas o archivos de origen desconocido, ya sea desde un sitio en Internet o desde un correo electrónico no solicitado que lo invite a hacerlo.
- Acceda siempre desde computadoras seguras, realice sus operaciones financieras y acceda a servicios personales (correo electrónico, redes sociales, entre otros) desde su computadora personal o la de su trabajo.
- Suscríbase a Notificaciones Citibanamex y reciba sin costo la información en su correo electrónico y/o teléfono celular cada vez que realice cualquier movimiento en sus cuentas.

Le sugerimos visitar nuestro centro de información https://www.banamex.com/seguridad_bancanet/index.htm en donde podrá obtener mayor detalle sobre tipos de ataques, noticias y tips de seguridad.

Si requiere más información, por favor comuníquese a:

Corporativo

Llamadas nacionales: 2226 2484
 Llamadas internacionales:
 01 52 833 794 0466
 De lunes a viernes de 08:00 a 21:00 horas
citIService.mexico@citibanamex.com

Empresarial y Gobierno

Ciudad de México: 2226 1111
 Otra ciudad del país: 01 800 111 1122
 EUA y Canadá 1 855 295 7093
 De lunes a sábado de 07:00 a 21:00 horas
resuelve@citibanamex.com

Pequeña y Mediana Empresa (PyME)

Ciudad de México: 1226 8067
 Otra ciudad del país: 01 800 111 2020
 De lunes a sábado de 07:00 a 21:00 horas,
 domingos de 09:00 a 16:30 horas
resolvepymes@citibanamex.com

Agradecemos su atención y nos reiteramos a su servicio.

Atentamente,
 Banco Nacional de México, S.A.,
 integrante del Grupo Financiero Banamex.

Glosario de Abreviaturas

IER	PRIMER	EDO	ESTADO	PROM	PROMEDIO
A@O	AÑO	EDO DE CTA	ESTADO DE CUENTA	PTOS	PUNTOS
ANL	ANUALIDAD	EFE/EFFECTIV/EFVO	EFFECTIVO	PYME	PAQUETE PYME
ATM	AUTOMATIC TELLER MACHINE	ELEC/ELECTR	ELECTRONICA	R1	MONTO DE 0 A 30 MIL
AUD/AUDIOMAT	AUDIOMATICO	EMP	EMPRESARIAL	R2	MONTO DE 30 MIL A 50 MIL
AUD E	AUDIOMATICO EMPRESARIAL	ESP	ESPECIAL	R3	MONTO DE 50 MIL EN ADELANTE
AUT	AUTOMATICA/AUTORIZACION	EXI	EXITOSA	REACTIV	REACTIVACION
B PER	BANCANET PERSONAL	EXIT	EXITOSO	REC	RECEPCION
B PRF	BANCANET PROFESIONAL	EXT	EXTRANJERO	RECH	RECHAZADO(A)
BANAMEX	BANCO NACIONAL DE MEXICO	F/PLAZA	FUERA DE PLAZA	REEMB	REEMBOLSO
BANC	BANCOS	FID	FIDUCIARIO	REF	REFERENCIA
BCA	BANCA	FINS	FONDOS INSUFICIENTES	REND	RENDIMIENTOS
BCDIR	BANCANET DIRECTO	FIRME/PZA	FIRME PLAZA	REP/REPOS	REPOSICION
BCNET	BANCANET EMPRESARIAL	FOR	FORANEO	REPOSIC	REPOSICION
BCOS	BANCOS	GAT	GANANCIA ANUAL TOTAL	RESP	RESPALDO
BENEF	BENEFICIARIO	GEN	GENERACION	RET	RETIROS
BESE	BANAMEX EN SU EMPRESA	GOLD2	HORIZONTE BALANCEADOS 2	REV	REVOCAION
BMX/BNM	BANCO NACIONAL DE MEXICO	GRACI	GRACIAS	RFC	REGISTRO FEDERAL DE CONTRIBUYENTES
BNE	BANCANET EMPRESARIAL	GTOS	GASTOS	S.A.R.	SISTEMA ADMINISTRACION RETIRO
BNET	BANCA NET PERSONAL	HZMDMAS	HORIZONTE BANAMEX UNO	SAT	SISTEMA ADMINISTRACION TRIBUTARIA
BONIF	BONIFICACION	HORIZONT	FONDO DE DINERO IBANAMEX	S.B.C.	SALVO BUEN COBRO
C	CAJERO	HORZNT+	HORIZONTE PLUS	S/FON	SIN FONDOS
CH/CHQ	CHEQUE	HZDIA	HORIZONTE BANAMEX DOS	S/FONDOS	SIN FONDOS
C FONDOS	CONCENTRACION FONDOS	IDE	IMPUESTO DEPOSITO EFECTIVO	SA	SOCIEDAD ANONIMA
C/COPIA	CON COPIA	IMP	IMPUESTOS	SA DE CV	SOCIEDAD ANONIMA DE CAPITAL VARIABLE
C/TARJ- C/TARJETA	CON TARJETA	IMP.MN	IMPORTE MONEDA NACIONAL	SC	SOCIEDAD CIVIL
CAJ	CAJERO	IMP.ME	IMPORTE MONEDA EXTRANJERA	SDO	SALDO
CBC	CUENTA BALANCE CERO	IMPTE	IMPORTE	SEC	SECUENCIA
CCB	CALIFORNIA COMMERCE BANK	IN FA/INT FALL	INTENTOS FALLIDOS	SEGBANAMEX	SEGUROS BANAMEX
CEDES	CERTIFICADO DE DEPOSITO	INCUMPL	INCUMPLIMIENTO	SER	SERVICIO
CERTIF	CERTIFICADO	INT	INTERES	SER BCA ELEC	SERVICIO BANCA ELECTRONICA
CF	CONCENTRACION FONDOS	INTB	INTERBANCARIO	SERV	SERVICIO/SERVICIOS
CGO	CARGO	INTBCO/INTERBAN	INTERBANCARIO	SOBREG	SOBREGIRO
CH. DEV S/FONDOS	CHEQUE DEVUELTO SIN FONDOS	INST	INSTITUCIONES	SOFOM	SOCIEDAD FINANCIERA OBJETO MULTIPLE
CITI	CITIDIRECT	INTS	INTERESES	SPEI	SERVICIOS PAGOS ELECTRONICOS INTERBANCARIOS
CM	CUENTA MAESTRA	INV/INVS	INVERSION/INVERSIONES	SPEUA	SISTEMA PAGOS ELECTRONICOS USO AMPLIADO
COM	COMISION	ISR	IMPUESTO SOBRE LA RENTA	SUC	SUCURSAL
COM. CH S/FONDOS	COMISION CHEQUE SIN FONDOS	IVA	IMPUESTO VALOR AGREGADO	T	TARJETA
COMIS/COMS	COMISION	L.C.	LINEA DE CREDITO	T Y CH	TARJETA Y CHEQUERA
CONCENT	CONCENTRADORA	M DIA	MISMO DIA	T.D.	TARJETA DEBITO
CONSULT / CONS	CONSULTA (S)	M.N.	MONEDA NACIONAL	TAR/TARJ	TARJETA
CP	CAJERO PERMANENTE	MA/MAGNE	MAGNETICO	TB	TARJETAS BANAMEX
CR	CENTRO REPARTO	MED	MEDIO	TC	TARJETA DE CREDITO
CTA	CUENTA	MEN	MENSUALIDAD	TC	TIPO DE CAMBIO
CTA. M.	CUENTA MAESTRA	MENS	MENSUAL	T. GRA	TASA GRAVABLE
CTAS	CUENTAS	MOD	MODALIDAD	T. EXE	TASA EXENTA
CTO	CONTRATO	MOV	MOVIMIENTO	TEF	TRANSFERENCIA ELECTRONICA DE PAGOS
CTRO	CENTRO	MOVS/MOVTOS	MOVIMIENTOS	TERC	TERCEROS
CRED	CREDITO	NEG	NEGOCIO RECEPTOR DE PAGOS	TRAS	TRASPASO
CUE	CUENTA	NET	BANCANET	TPV	TERMINAL PLUNTO DE VENTA
CVE	CLAVE	No.	NUMERO	TXN	TRANSACCION
DEB/DEBIT	DEBITO	No. INV.	NUMERO DE INVERSION	UDI'S	UNIDADES DE INVERSION
DEP	DEPOSITO	No. SUC.	NUMERO DE SUCURSAL	VENTAN	VENTANILLA
DEP P/DISPOSICION	DEPOSITO POR DISPOSICION	NOMI	NOMINA BANAMEX	VTO	VENCIMIENTO
DEVOL	DEVOLUCION	OPER	OPERACION	X	POR
DEVUEL	DEVUELTO	PAGOS	PAGOS INTERBANCARIOS		
DF	DISTRITO FEDERAL	PAO	PAQUETE		
DIGIT	DIGITEM	PDTES	PENDIENTES		
DISP/DIS	DISPOSICION	PEMEX	PETROLEOS MEXICANOS		
DLS/DLLS	DOLARES	PEND/PENDIENT	PENDIENTE		
DOC	DOCUMENTO	PERM	PERMANENTE		
DOM	DOMICILIACION	PREV AUT	PREVENCION AUTOMATICA		
DOT	DOTACION	PROG	PROGRAMADO		

La información aquí contenida forma parte integrante del Estado de Cuenta.

El Banco Nacional de México

 Suc. 110 C.F. GUADALAJARA JAL
 AVE. JUAREZ 237
 CENTRO M

CUENTA PRODUCTIVA MONEDA NACIONAL	
GAT Nominal antes de impuestos	No Aplica
GAT Real antes de impuestos	No Aplica
Interés Aplicable o Rendimientos	\$15.44
Comisiones efectivamente cobradas	\$0.00
La GAT real es el rendimiento que obtendría después de descontar la inflación estimada	

0000104

MUNICIPIO DE GUADALAJARA
 MIGUEL BLANCO 901
 CENTRO CHM
 44100 GUADALAJARA, JALISCO C.R.44101

La fecha de corte es la indicada después de la leyenda "ESTADO DE CUENTA AL". Salvo que expresamente se determine otra moneda, todas las cifras contenidas en el estado de cuenta se encuentran denominadas en Pesos Moneda Nacional.

Su estado de cuenta contiene información de los siguientes productos y servicios:

RESUMEN GENERAL

PRODUCTO/SERVICIO	CONTRATO	SALDO ANTERIOR	SALDO AL 31/AGO/2018
Cuenta Productiva Moneda Nacional	7279	\$61,892.21	\$1,907.65
CLABE Interbancaria	3194		

CUENTA PRODUCTIVA MONEDA NACIONAL
RESUMEN DEL: 01/AGO/2018 AL 31/AGO/2018

CONTRATO	7279
Saldo Anterior	\$61,892.21
(+) 1 Depósito	\$15.44
(-) 1 Retiro	\$60,000.00
SALDO AL 31 DE AGOSTO DE 2018	\$1,907.65
Saldo Promedio	\$28,988.98
Días Transcurridos	31
Tasa Bruta	0.61%
(Expresada en términos anuales)	
Tasa Neta	0.61%
(Expresada en términos anuales)	
Impuesto Retenido	\$0.00
Intereses Pagados	\$15.44
Cheques Girados	0
Cheques Exentos	0

RESUMEN POR MEDIOS DE ACCESO

Cheques 1319

RETIROS

\$60,000.00

DEPOSITOS

\$15.44
DETALLE DE OPERACIONES

FECHA	CONCEPTO	RETIROS	DEPOSITOS	SALDO
	SALDO ANTERIOR			61,892.21
15 AGO	PAGO INTERBANCARIO A			
	BANORTE/IXE AL BENEF. MPIO GDL			
	TRANSMISIONES PATRIMONIALES			
	BANO (DATO NO VERIFICADO POR ESTA INSTITUCION)			
	CTA BENEFICIARIO			
	7878 CLAVE			
	RASTREO			

DETALLE DE OPERACIONES

FECHA	CONCEPTO	RETIROS	DEPOSITOS	SALDO
	REF. 0150818 TRASPASO TRANS			
	PAT BANORTE MISMO DIA			
	CAJA 0062 AUT 00000000			
	HORA 15:00 SUC 0519	60,000.00		1,892.21
31 AGO	SU RENDIMIENTO			
	CAJA 0000 AUT 00000000			
	HORA 23:59 SUC 0110		15.44	1,907.65

SALDO MINIMO REQUERIDO

Saldo mínimo requerido para evitar la comisión por Manejo de Cuenta: \$20,000.00

"Este documento es una representación impresa sin validez fiscal"

Banco Nacional de México, S.A., integrante del Grupo Financiero Banamex recibe las consultas, reclamaciones o aclaraciones, en su Unidad Especializada de Atención a Usuarios, ubicada en Av. Insurgentes Sur No. 926, Colonia Del Valle, Delegación Benito Juárez, C.P.03100 Ciudad de México y por correo electrónico unebanamex@banamex.com o teléfono (55) 12 26 45 83, así como en cualquiera de sus sucursales u oficinas. En el caso de no obtener una respuesta satisfactoria, podrá acudir a la Comisión Nacional para la Protección y Defensa de los Usuarios de Servicios Financieros www.condusef.gob.mx Teléfonos: 53-40-09-99 o 01-800-999-8080.

Banamex Resuelve
Segmento Corporativo, Empresarial y Gobierno

Cd de México: 2226 1111, del Interior de la República: 01 800 111 1122

EUA y Canadá: 1 855 295 7093 Horario: De lunes a sábado de 07:00 a 21:00 horas

Correo electrónico: resuelve@citibanamex.com

Banamex Resuelve PyMEs
Segmento Pequeña y Mediana Empresa (PYME) y Sucursal

Cd. de México: 1226 8867, del Interior de la República: 01 800 111 2020

Horarios: De lunes a sábado de 07:00 a 21:00 horas, domingos de 09:00 a 16:30 horas

Correo electrónico: resuelvepymes@citibanamex.com

RFC:BNM840515VB1 Isabel la Católica número 44, Colonia Centro, Delegación Cuauhtémoc, 06000, Ciudad de México. Tel. 1226-8867

IMPORTANTE:

° Si deseas realizar una aclaración sobre tu estado de cuenta, tienes 90 días naturales posteriores al corte del mismo. Para ello, por favor llama a la Unidad Especializada Banamex.

° Incumplir sus obligaciones le puede generar comisiones e intereses moratorios.

Para consultar información sobre comisiones con fines informativos y de comparación, ingresa a www.condusef.gob.mx y www.citibanamex.com



El IPAB garantiza el pago hasta 400 mil unidades de Inversión (UDI's) por persona, por banco, de las obligaciones garantizadas www.ipab.org.mx

LEY FEDERAL DE PROTECCION DE DATOS PERSONALES EN POSESION DE LOS PARTICULARES

En Banamex los datos están protegidos, consulta el aviso de privacidad correspondiente en www.citibanamex.com/aviso de privacidad o en la sucursal de tu preferencia

Agradecemos su preferencia

Septiembre 2018

Información importante

Cuidemos juntos su dinero y evite caer en manos de los hackers

Apreciable Cliente:

Las bancas electrónicas alrededor del mundo están sujetas a ataques de personas mal intencionadas conocidas como hackers, quienes pretenden hacer transacciones fraudulentas en nombre de los dueños legítimos de las cuentas.

A pesar de que los bancos, buscan mantener la seguridad para sus clientes, recientemente los hackers han cambiado su manera de operar y han emprendido una serie de acciones con las que engañan a los clientes para conseguir información confidencial y poder acceder a su banca electrónica empresarial.

Por lo anterior por favor considere los siguientes tips de seguridad:

- No comparta información sobre su cuenta bancaria, identidad o el código de acceso; recuerde que Citibanamex nunca le solicitará información a través de llamadas telefónicas.
- No comparta sus contraseñas o deje que alguien más opere su **NetKey**.
- El **NetKey** no se sincroniza. Recuerde que el **NetKey** no requiere ninguna acción para sincronizarlo y nadie de Citibanamex se lo solicitará.
- Siempre evite responder correos electrónicos que le soliciten información personal y/o confidencial, ya sea a través del mismo correo o a través de un link que lo dirige a una página falsa en internet.
- No marque números telefónicos que no sean los oficiales de Citibanamex. Recuerde que Citibanamex sólo tiene números de contacto a través de Citibanamex Resuelve o Citibanamex Resuelve Negocios en donde existe un proceso de autenticación antes de realizar cualquier acción.
- Acceda a las páginas del Banco y no de direcciones que provengan de un correo electrónico, posteo en redes sociales o ligas adjuntas que le parezcan sospechosas, capture usted mismo la dirección en su navegador verificando que el prefijo sea siempre [https](https://www.banamex.com) (con la S de seguridad, por ejemplo en: <https://www.banamex.com>, <https://bodega.banamex.com.mx>).
- Informe de inmediato al Banco de la recepción de cualquier correo sospechoso a la dirección giso@citibanamex.com
- Use las herramientas anti-intrusos de un proveedor confiable de Internet.
- No descargue programas o archivos de origen desconocido, ya sea desde un sitio en Internet o desde un correo electrónico no solicitado que lo invite a hacerlo.
- Acceda siempre desde computadoras seguras, realice sus operaciones financieras y acceda a servicios personales (correo electrónico, redes sociales, entre otros) desde su computadora personal o la de su trabajo.
- Suscríbase a Notificaciones Citibanamex y reciba sin costo la información en su correo electrónico y/o teléfono celular cada vez que realice cualquier movimiento en sus cuentas.

Le sugerimos visitar nuestro centro de información https://www.banamex.com/seguridad_bancanet/index.htm en donde podrá obtener mayor detalle sobre tipos de ataques, noticias y tips de seguridad.

Si requiere más información, por favor comuníquese a:

Corporativo

Llamadas nacionales: 2226 2484
 Llamadas internacionales:
 01 52 833 794 0466
 De lunes a viernes de 08:00 a 21:00 horas
citIService.mexico@citibanamex.com

Empresarial y Gobierno

Ciudad de México: 2226 1111
 Otra ciudad del país: 01 800 111 1122
 EUA y Canadá 1 855 295 7093
 De lunes a sábado de 07:00 a 21:00 horas
resuelve@citibanamex.com

Pequeña y Mediana Empresa (PyME)

Ciudad de México: 1226 8067
 Otra ciudad del país: 01 800 111 2020
 De lunes a sábado de 07:00 a 21:00 horas,
 domingos de 09:00 a 16:30 horas
resolvepymes@citibanamex.com

Agradecemos su atención y nos reiteramos a su servicio.

Atentamente,
 Banco Nacional de México, S.A.,
 integrante del Grupo Financiero Banamex.

Glosario de Abreviaturas

IER	PRIMER	EDO	ESTADO	PROM	PROMEDIO
A@O	AÑO	EDO DE CTA	ESTADO DE CUENTA	PTOS	PUNTOS
ANL	ANUALIDAD	EFE/EFFECTIV/EFVO	EFFECTIVO	PYME	PAQUETE PYME
ATM	AUTOMATIC TELLER MACHINE	ELEC/ELECTR	ELECTRONICA	R1	MONTO DE 0 A 30 MIL
AUD/AUDIOMAT	AUDIOMATICO	EMP	EMPRESARIAL	R2	MONTO DE 30 MIL A 50 MIL
AUD E	AUDIOMATICO EMPRESARIAL	ESP	ESPECIAL	R3	MONTO DE 50 MIL EN ADELANTE
AUT	AUTOMATICA/AUTORIZACION	EXI	EXITOSA	REACTIV	REACTIVACION
B PER	BANCANET PERSONAL	EXIT	EXITOSO	REC	RECEPCION
B PRF	BANCANET PROFESIONAL	EXT	EXTRANJERO	RECH	RECHAZADO(A)
BANAMEX	BANCO NACIONAL DE MEXICO	F/PLAZA	FUERA DE PLAZA	REEMB	REEMBOLSO
BANC	BANCOS	FID	FIDUCIARIO	REF	REFERENCIA
BCA	BANCA	FINS	FONDOS INSUFICIENTES	REND	RENDIMIENTOS
BCDIR	BANCANET DIRECTO	FIRME/PZA	FIRME PLAZA	REP/REPOS	REPOSICION
BCNET	BANCANET EMPRESARIAL	FOR	FORANEO	REPOSIC	REPOSICION
BCOS	BANCOS	GAT	GANANCIA ANUAL TOTAL	RESP	RESPALDO
BENEF	BENEFICIARIO	GEN	GENERACION	RET	RETIROS
BESE	BANAMEX EN SU EMPRESA	GOLD2	HORIZONTE BALANCEADOS 2	REV	REVOCAION
BMX/BNM	BANCO NACIONAL DE MEXICO	GRACI	GRACIAS	RFC	REGISTRO FEDERAL DE CONTRIBUYENTES
BNE	BANCANET EMPRESARIAL	GTOS	GASTOS	S.A.R.	SISTEMA ADMINISTRACION RETIRO
BNET	BANCA NET PERSONAL	HZMDMAS	HORIZONTE BANAMEX UNO	SAT	SISTEMA ADMINISTRACION TRIBUTARIA
BONIF	BONIFICACION	HORIZONT	FONDO DE DINERO IBANAMEX	S.B.C.	SALVO BUEN COBRO
C	CAJERO	HORZNT+	HORIZONTE PLUS	S/FON	SIN FONDOS
CH/CHQ	CHEQUE	HZDIA	HORIZONTE BANAMEX DOS	S/FONDOS	SIN FONDOS
C FONDOS	CONCENTRACION FONDOS	IDE	IMPUESTO DEPOSITO EFECTIVO	SA	SOCIEDAD ANONIMA
C/COPIA	CON COPIA	IMP	IMPUESTOS	SA DE CV	SOCIEDAD ANONIMA DE CAPITAL VARIABLE
C/TARJ- C/TARJETA	CON TARJETA	IMP.MN	IMPORTE MONEDA NACIONAL	SC	SOCIEDAD CIVIL
CAJ	CAJERO	IMP.ME	IMPORTE MONEDA EXTRANJERA	SDO	SALDO
CBC	CUENTA BALANCE CERO	IMPTE	IMPORTE	SEC	SECUENCIA
CCB	CALIFORNIA COMMERCE BANK	IN FA/INT FALL	INTENTOS FALLIDOS	SEGBANAMEX	SEGUROS BANAMEX
CEDES	CERTIFICADO DE DEPOSITO	INCUMPL	INCUMPLIMIENTO	SER	SERVICIO
CERTIF	CERTIFICADO	INT	INTERES	SER BCA ELEC	SERVICIO BANCA ELECTRONICA
CF	CONCENTRACION FONDOS	INTB	INTERBANCARIO	SERV	SERVICIO/SERVICIOS
CGO	CARGO	INTBCO/INTERBAN	INTERBANCARIO	SOBREG	SOBREGIRO
CH. DEV S/FONDOS	CHEQUE DEVUELTO SIN FONDOS	INST	INSTITUCIONES	SOFOM	SOCIEDAD FINANCIERA OBJETO MULTIPLE
CITI	CITIDIRECT	INTS	INTERESES	SPEI	SERVICIOS PAGOS ELECTRONICOS INTERBANCARIOS
CM	CUENTA MAESTRA	INV/INVS	INVERSION/INVERSIONES	SPEUA	SISTEMA PAGOS ELECTRONICOS USO AMPLIADO
COM	COMISION	ISR	IMPUESTO SOBRE LA RENTA	SUC	SUCURSAL
COM. CH S/FONDOS	COMISION CHEQUE SIN FONDOS	IVA	IMPUESTO VALOR AGREGADO	T	TARJETA
COMIS/COMS	COMISION	L.C.	LINEA DE CREDITO	T Y CH	TARJETA Y CHEQUERA
CONCENT	CONCENTRADORA	M DIA	MISMO DIA	T.D.	TARJETA DEBITO
CONSULT / CONS	CONSULTA (S)	M.N.	MONEDA NACIONAL	TAR/TARJ	TARJETA
CP	CAJERO PERMANENTE	MA/MAGNE	MAGNETICO	TB	TARJETAS BANAMEX
CR	CENTRO REPARTO	MED	MEDIO	TC	TARJETA DE CREDITO
CTA	CUENTA	MEN	MENSUALIDAD	TC	TIPO DE CAMBIO
CTA. M.	CUENTA MAESTRA	MENS	MENSUAL	T. GRA	TASA GRAVABLE
CTAS	CUENTAS	MOD	MODALIDAD	T. EXE	TASA EXENTA
CTO	CONTRATO	MOV	MOVIMIENTO	TEF	TRANSFERENCIA ELECTRONICA DE PAGOS
CTRO	CENTRO	MOVS/MOVTOS	MOVIMIENTOS	TERC	TERCEROS
CRED	CREDITO	NEG	NEGOCIO RECEPTOR DE PAGOS	TRAS	TRASPASO
CUE	CUENTA	NET	BANCANET	TPV	TERMINAL PLUNTO DE VENTA
CVE	CLAVE	No.	NUMERO	TXN	TRANSACCION
DEB/DEBIT	DEBITO	No. INV.	NUMERO DE INVERSION	UDI'S	UNIDADES DE INVERSION
DEP	DEPOSITO	No. SUC.	NUMERO DE SUCURSAL	VENTAN	VENTANILLA
DEP P/DISPOSICION	DEPOSITO POR DISPOSICION	NOMI	NOMINA BANAMEX	VTO	VENCIMIENTO
DEVOL	DEVOLUCION	OPER	OPERACION	X	POR
DEVUEL	DEVUELTO	PAGOS	PAGOS INTERBANCARIOS		
DF	DISTRITO FEDERAL	PAO	PAQUETE		
DIGIT	DIGITEM	PDTES	PENDIENTES		
DISP/DIS	DISPOSICION	PEMEX	PETROLEOS MEXICANOS		
DLS/DLLS	DOLARES	PEND/PENDIENT	PENDIENTE		
DOC	DOCUMENTO	PERM	PERMANENTE		
DOM	DOMICILIACION	PREV AUT	PREVENCION AUTOMATICA		
DOT	DOTACION	PROG	PROGRAMADO		

La información aquí contenida forma parte integrante del Estado de Cuenta.

El Banco Nacional de México

 Suc. 110 C.F. GUADALAJARA JAL
 AVE. JUAREZ 237
 CENTRO M

CUENTA PRODUCTIVA MONEDA NACIONAL	
GAT Nominal antes de impuestos	No Aplica
GAT Real antes de impuestos	No Aplica
Interés Aplicable o Rendimientos	\$0.00
Comisiones efectivamente cobradas	\$0.00
La GAT real es el rendimiento que obtendría después de descontar la inflación estimada	

0000085

MUNICIPIO DE GUADALAJARA
 MIGUEL BLANCO 901
 CENTRO CHM
 44100 GUADALAJARA, JALISCO C.R.44101

La fecha de corte es la indicada después de la leyenda "ESTADO DE CUENTA AL". Salvo que expresamente se determine otra moneda, todas las cifras contenidas en el estado de cuenta se encuentran denominadas en Pesos Moneda Nacional.

Su estado de cuenta contiene información de los siguientes productos y servicios:

RESUMEN GENERAL

PRODUCTO/SERVICIO	CONTRATO	SALDO ANTERIOR	SALDO AL 31/AGO/2018
Cuenta Productiva Moneda Nacional	2418	\$1,955.30	\$1,955.30
CLABE Interbancaria	5513		

CUENTA PRODUCTIVA MONEDA NACIONAL
RESUMEN DEL: 01/AGO/2018 AL 31/AGO/2018

CONTRATO	2418	
Saldo Anterior		\$1,955.30
(+) 0 Depósitos		\$0.00
(-) 0 Retiros		\$0.00
SALDO AL 31 DE AGOSTO DE 2018		\$1,955.30
Saldo Promedio		\$1,955.30
Días Transcurridos		31
Tasa Bruta		0.00%
(Expresada en términos anuales)		
Tasa Neta		0.00%
(Expresada en términos anuales)		
Impuesto Retenido		\$0.00
Intereses Pagados		\$0.00
Cheques Girados		0
Cheques Exentos		0

RESUMEN POR MEDIOS DE ACCESO

Cheques	1551	RETIROS	DEPOSITOS
		\$0.00	\$0.00

SALDO MINIMO REQUERIDO

Saldo mínimo requerido para evitar la comisión por Manejo de Cuenta: \$20,000.00

"Este documento es una representación impresa sin validez fiscal"

MUNICIPIO DE GUADALAJARA

Banco Nacional de México, S.A., integrante del Grupo Financiero Banamex recibe las consultas, reclamaciones o aclaraciones, en su Unidad Especializada de Atención a Usuarios, ubicada en Av. Insurgentes Sur No. 926, Colonia Del Valle, Delegación Benito Juárez, C.P.03100 Ciudad de México y por correo electrónico unebanamex@banamex.com o teléfono (55) 12 26 45 83, así como en cualquiera de sus sucursales u oficinas. En el caso de no obtener una respuesta satisfactoria, podrá acudir a la Comisión Nacional para la Protección y Defensa de los Usuarios de Servicios Financieros www.condusef.gob.mx Teléfonos: 53-40-09-99 o 01-800-999-8080.

Banamex Resuelve
Segmento Corporativo, Empresarial y Gobierno

Cd de México: 2226 1111, del Interior de la República: 01 800 111 1122

EUA y Canadá: 1 855 295 7093 Horario: De lunes a sábado de 07:00 a 21:00 horas

Correo electrónico: resuelve@citibanamex.com

Banamex Resuelve PyMEs
Segmento Pequeña y Mediana Empresa (PYME) y Sucursal

Cd. de México: 1226 8867, del Interior de la República: 01 800 111 2020

Horarios: De lunes a sábado de 07:00 a 21:00 horas, domingos de 09:00 a 16:30 horas

Correo electrónico: resuelvepymes@citibanamex.com

RFC:BNM840515VB1 Isabel la Católica número 44, Colonia Centro, Delegación Cuauhtémoc, 06000, Ciudad de México. Tel. 1226-8867

IMPORTANTE:

° Si deseas realizar una aclaración sobre tu estado de cuenta, tienes 90 días naturales posteriores al corte del mismo. Para ello, por favor llama a la Unidad Especializada Banamex.

° Incumplir sus obligaciones le puede generar comisiones e intereses moratorios.

Para consultar información sobre comisiones con fines informativos y de comparación, ingresa a www.condusef.gob.mx y www.citibanamex.com



El IPAB garantiza el pago hasta 400 mil unidades de Inversión (UDI's) por persona, por banco, de las obligaciones garantizadas www.ipab.org.mx

LEY FEDERAL DE PROTECCION DE DATOS PERSONALES EN POSESION DE LOS PARTICULARES

En Banamex los datos están protegidos, consulta el aviso de privacidad correspondiente en www.citibanamex.com/aviso de privacidad o en la sucursal de tu preferencia

Agradecemos su preferencia

Septiembre 2018

Información importante

Cuidemos juntos su dinero y evite caer en manos de los hackers

Apreciable Cliente:

Las bancas electrónicas alrededor del mundo están sujetas a ataques de personas mal intencionadas conocidas como hackers, quienes pretenden hacer transacciones fraudulentas en nombre de los dueños legítimos de las cuentas.

A pesar de que los bancos, buscan mantener la seguridad para sus clientes, recientemente los hackers han cambiado su manera de operar y han emprendido una serie de acciones con las que engañan a los clientes para conseguir información confidencial y poder acceder a su banca electrónica empresarial.

Por lo anterior por favor considere los siguientes tips de seguridad:

- No comparta información sobre su cuenta bancaria, identidad o el código de acceso; recuerde que Citibanamex nunca le solicitará información a través de llamadas telefónicas.
- No comparta sus contraseñas o deje que alguien más opere su **NetKey**.
- El **NetKey** no se sincroniza. Recuerde que el **NetKey** no requiere ninguna acción para sincronizarlo y nadie de Citibanamex se lo solicitará.
- Siempre evite responder correos electrónicos que le soliciten información personal y/o confidencial, ya sea a través del mismo correo o a través de un link que lo dirige a una página falsa en internet.
- No marque números telefónicos que no sean los oficiales de Citibanamex. Recuerde que Citibanamex sólo tiene números de contacto a través de Citibanamex Resuelve o Citibanamex Resuelve Negocios en donde existe un proceso de autenticación antes de realizar cualquier acción.
- Acceda a las páginas del Banco y no de direcciones que provengan de un correo electrónico, posteo en redes sociales o ligas adjuntas que le parezcan sospechosas, capture usted mismo la dirección en su navegador verificando que el prefijo sea siempre [https](https://www.banamex.com) (con la S de seguridad, por ejemplo en: <https://www.banamex.com>, <https://bodega.banamex.com.mx>).
- Informe de inmediato al Banco de la recepción de cualquier correo sospechoso a la dirección giso@citibanamex.com
- Use las herramientas anti-intrusos de un proveedor confiable de Internet.
- No descargue programas o archivos de origen desconocido, ya sea desde un sitio en Internet o desde un correo electrónico no solicitado que lo invite a hacerlo.
- Acceda siempre desde computadoras seguras, realice sus operaciones financieras y acceda a servicios personales (correo electrónico, redes sociales, entre otros) desde su computadora personal o la de su trabajo.
- Suscríbase a Notificaciones Citibanamex y reciba sin costo la información en su correo electrónico y/o teléfono celular cada vez que realice cualquier movimiento en sus cuentas.

Le sugerimos visitar nuestro centro de información https://www.banamex.com/seguridad_bancanet/index.htm en donde podrá obtener mayor detalle sobre tipos de ataques, noticias y tips de seguridad.

Si requiere más información, por favor comuníquese a:

Corporativo

Llamadas nacionales: 2226 2484
 Llamadas internacionales:
 01 52 833 794 0466
 De lunes a viernes de 08:00 a 21:00 horas
citIService.mexico@citibanamex.com

Empresarial y Gobierno

Ciudad de México: 2226 1111
 Otra ciudad del país: 01 800 111 1122
 EUA y Canadá 1 855 295 7093
 De lunes a sábado de 07:00 a 21:00 horas
resuelve@citibanamex.com

Pequeña y Mediana Empresa (PyME)

Ciudad de México: 1226 8067
 Otra ciudad del país: 01 800 111 2020
 De lunes a sábado de 07:00 a 21:00 horas,
 domingos de 09:00 a 16:30 horas
resolvepymes@citibanamex.com

Agradecemos su atención y nos reiteramos a su servicio.

Atentamente,
 Banco Nacional de México, S.A.,
 integrante del Grupo Financiero Banamex.

Glosario de Abreviaturas

IER	PRIMER	EDO	ESTADO	PROM	PROMEDIO
A@O	AÑO	EDO DE CTA	ESTADO DE CUENTA	PTOS	PUNTOS
ANL	ANUALIDAD	EFE/EFFECTIV/EFVO	EFFECTIVO	PYME	PAQUETE PYME
ATM	AUTOMATIC TELLER MACHINE	ELEC/ELECTR	ELECTRONICA	R1	MONTO DE 0 A 30 MIL
AUD/AUDIOMAT	AUDIOMATICO	EMP	EMPRESARIAL	R2	MONTO DE 30 MIL A 50 MIL
AUD E	AUDIOMATICO EMPRESARIAL	ESP	ESPECIAL	R3	MONTO DE 50 MIL EN ADELANTE
AUT	AUTOMATICA/AUTORIZACION	EXI	EXITOSA	REACTIV	REACTIVACION
B PER	BANCANET PERSONAL	EXIT	EXITOSO	REC	RECEPCION
B PRF	BANCANET PROFESIONAL	EXT	EXTRANJERO	RECH	RECHAZADO(A)
BANAMEX	BANCO NACIONAL DE MEXICO	F/PLAZA	FUERA DE PLAZA	REEMB	REEMBOLSO
BANC	BANCOS	FID	FIDUCIARIO	REF	REFERENCIA
BCA	BANCA	FINS	FONDOS INSUFICIENTES	REND	RENDIMIENTOS
BCDIR	BANCANET DIRECTO	FIRME/PZA	FIRME PLAZA	REP/REPOS	REPOSICION
BCNET	BANCANET EMPRESARIAL	FOR	FORANEO	REPOSIC	REPOSICION
BCOS	BANCOS	GAT	GANANCIA ANUAL TOTAL	RESP	RESPALDO
BENEF	BENEFICIARIO	GEN	GENERACION	RET	RETIROS
BESE	BANAMEX EN SU EMPRESA	GOLD2	HORIZONTE BALANCEADOS 2	REV	REVOCAACION
BMX/BNM	BANCO NACIONAL DE MEXICO	GRACI	GRACIAS	RFC	REGISTRO FEDERAL DE CONTRIBUYENTES
BNE	BANCANET EMPRESARIAL	GTOS	GASTOS	S.A.R.	SISTEMA ADMINISTRACION RETIRO
BNET	BANCA NET PERSONAL	HZMDMAS	HORIZONTE BANAMEX UNO	SAT	SISTEMA ADMINISTRACION TRIBUTARIA
BONIF	BONIFICACION	HORIZONT	FONDO DE DINERO IBANAMEX	S.B.C.	SALVO BUEN COBRO
C	CAJERO	HORZNT+	HORIZONTE PLUS	S/FON	SIN FONDOS
CH/CHQ	CHEQUE	HZDIA	HORIZONTE BANAMEX DOS	S/FONDOS	SIN FONDOS
C FONDOS	CONCENTRACION FONDOS	IDE	IMPUESTO DEPOSITO EFECTIVO	SA	SOCIEDAD ANONIMA
C/COPIA	CON COPIA	IMP	IMPUESTOS	SA DE CV	SOCIEDAD ANONIMA DE CAPITAL VARIABLE
C/TARJ- C/TARJETA	CON TARJETA	IMP.MN	IMPORTE MONEDA NACIONAL	SC	SOCIEDAD CIVIL
CAJ	CAJERO	IMP.ME	IMPORTE MONEDA EXTRANJERA	SDO	SALDO
CBC	CUENTA BALANCE CERO	IMPTE	IMPORTE	SEC	SECUENCIA
CCB	CALIFORNIA COMMERCE BANK	IN FA/INT FALL	INTENTOS FALLIDOS	SEGBANAMEX	SEGUROS BANAMEX
CEDES	CERTIFICADO DE DEPOSITO	INCUMPL	INCUMPLIMIENTO	SER	SERVICIO
CERTIF	CERTIFICADO	INT	INTERES	SER BCA ELEC	SERVICIO BANCA ELECTRONICA
CF	CONCENTRACION FONDOS	INTB	INTERBANCARIO	SERV	SERVICIO/SERVICIOS
CGO	CARGO	INTBCO/INTERBAN	INTERBANCARIO	SOBREG	SOBREGIRO
CH. DEV S/FONDOS	CHEQUE DEVUELTO SIN FONDOS	INST	INSTITUCIONES	SOFOM	SOCIEDAD FINANCIERA OBJETO MULTIPLE
CITI	CITIDIRECT	INTS	INTERESES	SPEI	SERVICIOS PAGOS ELECTRONICOS INTERBANCARIOS
CM	CUENTA MAESTRA	INV/INVS	INVERSION/INVERSIONES	SPEUA	SISTEMA PAGOS ELECTRONICOS USO AMPLIADO
COM	COMISION	ISR	IMPUESTO SOBRE LA RENTA	SUC	SUCURSAL
COM. CH S/FONDOS	COMISION CHEQUE SIN FONDOS	IVA	IMPUESTO VALOR AGREGADO	T	TARJETA
COMIS/COMS	COMISION	L.C.	LINEA DE CREDITO	T Y CH	TARJETA Y CHEQUERA
CONCENT	CONCENTRADORA	M DIA	MISMO DIA	T.D.	TARJETA DEBITO
CONSULT / CONS	CONSULTA (S)	M.N.	MONEDA NACIONAL	TAR/TARJ	TARJETA
CP	CAJERO PERMANENTE	MA/MAGNE	MAGNETICO	TB	TARJETAS BANAMEX
CR	CENTRO REPARTO	MED	MEDIO	TC	TARJETA DE CREDITO
CTA	CUENTA	MEN	MENSUALIDAD	TC	TIPO DE CAMBIO
CTA. M.	CUENTA MAESTRA	MENS	MENSUAL	T. GRA	TASA GRAVABLE
CTAS	CUENTAS	MOD	MODALIDAD	T. EXE	TASA EXENTA
CTO	CONTRATO	MOV	MOVIMIENTO	TEF	TRANSFERENCIA ELECTRONICA DE PAGOS
CTRO	CENTRO	MOVS/MOVTOS	MOVIMIENTOS	TERC	TERCEROS
CRED	CREDITO	NEG	NEGOCIO RECEPTOR DE PAGOS	TRAS	TRASPASO
CUE	CUENTA	NET	BANCANET	TPV	TERMINAL PLUNTO DE VENTA
CVE	CLAVE	No.	NUMERO	TXN	TRANSACCION
DEB/DEBIT	DEBITO	No. INV.	NUMERO DE INVERSION	UDI'S	UNIDADES DE INVERSION
DEP	DEPOSITO	No. SUC.	NUMERO DE SUCURSAL	VENTAN	VENTANILLA
DEP P/DISPOSICION	DEPOSITO POR DISPOSICION	NOMI	NOMINA BANAMEX	VTO	VENCIMIENTO
DEVOL	DEVOLUCION	OPER	OPERACION	X	POR
DEVUEL	DEVUELTO	PAGOS	PAGOS INTERBANCARIOS		
DF	DISTRITO FEDERAL	PAO	PAQUETE		
DIGIT	DIGITEM	PDTES	PENDIENTES		
DISP/DIS	DISPOSICION	PEMEX	PETROLEOS MEXICANOS		
DLS/DLLS	DOLARES	PEND/PENDIENT	PENDIENTE		
DOC	DOCUMENTO	PERM	PERMANENTE		
DOM	DOMICILIACION	PREV AUT	PREVENCION AUTOMATICA		
DOT	DOTACION	PROG	PROGRAMADO		

La información aquí contenida forma parte integrante del Estado de Cuenta.

El Banco Nacional de México

 Suc. 110 C.F. GUADALAJARA JAL
 AVE. JUAREZ 237
 CENTRO M

CUENTA PRODUCTIVA MONEDA NACIONAL	
GAT Nominal antes de impuestos	No Aplica
GAT Real antes de impuestos	No Aplica
Interés Aplicable o Rendimientos	\$16.28
Comisiones efectivamente cobradas	\$0.00
La GAT real es el rendimiento que obtendría después de descontar la inflación estimada	

0000113

MUNICIPIO DE GUADALAJARA
 MIGUEL BLANCO 901
 CENTRO CHM
 44100 GUADALAJARA, JALISCO C.R.44101

La fecha de corte es la indicada después de la leyenda "ESTADO DE CUENTA AL".
 Salvo que expresamente se determine otra moneda, todas las cifras contenidas
 en el estado de cuenta se encuentran denominadas en Pesos Moneda Nacional.

Su estado de cuenta contiene información de los siguientes productos y servicios:

RESUMEN GENERAL

PRODUCTO/SERVICIO	CONTRATO	SALDO ANTERIOR	SALDO AL 31/JUL/2018
Cuenta Productiva Moneda Nacional	AF03 7898	\$30,410.42	\$33,305.40
CLABE Interbancaria	AF03 5562		

CUENTA PRODUCTIVA MONEDA NACIONAL
RESUMEN DEL: 01/JUL/2018 AL 31/JUL/2018

CONTRATO	AF03 7898
Saldo Anterior	\$30,410.42
(+) 2 Depósitos	\$2,894.98
(-) 0 Retiros	\$0.00
SALDO AL 31 DE JULIO DE 2018	\$33,305.40

Saldo Promedio	\$30,596.14
Días Transcurridos	31
Tasa Bruta	0.61%
(Expresada en términos anuales)	
Tasa Neta	0.61%
(Expresada en términos anuales)	
Impuesto Retenido	\$0.00
Intereses Pagados	\$16.28
Cheques Girados	0
Cheques Exentos	0

RESUMEN POR MEDIOS DE ACCESO

Cheques AF 1556

RETIROS

\$0.00

DEPOSITOS

\$2,894.98

DETALLE DE OPERACIONES

FECHA	CONCEPTO	RETIROS	DEPOSITOS	SALDO
	SALDO ANTERIOR			30,410.42
30 JUL	DEPOSITO EFECTIVO SUC. STA. TERESITA JAL			
	CAJA 0002 AUT 05935245			
	HORA 14:37 SUC 4292		2,878.70	33,289.12
31 JUL	SU RENDIMIENTO			
	CAJA 0000 AUT 00000000			
	HORA 23:59 SUC 0110		16.28	33,305.40

SALDO MINIMO REQUERIDO

Saldo mínimo requerido para evitar la comisión por Manejo de Cuenta: \$20,000.00

Citibanamex no te contactará para ofrecerte servicios u operaciones donde te pidamos las claves de tu NetKey o sincronizarlo.

Si te sucede, cuéldala y repórtalo al 01 55 1226 2639, 01 800 021 2345 opción 0.

De más información: <http://www.citibanamex.com/actualizaciones>
Consulta los precios de comisión y comisiones de Banca Electrónica en www.citibanamex.com

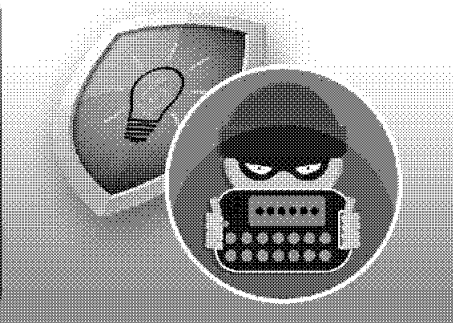

"Este documento es una representación impresa sin validez fiscal"

Banco Nacional de México, S.A., integrante del Grupo Financiero Banamex recibe las consultas, reclamaciones o aclaraciones, en su Unidad Especializada de Atención a Usuarios, ubicada en Av. Insurgentes Sur No. 926, Colonia Del Valle, Delegación Benito Juárez, C.P.03100 Ciudad de México y por correo electrónico unebanamex@banamex.com o teléfono (55) 12 26 45 83, así como en cualquiera de sus sucursales u oficinas. En el caso de no obtener una respuesta satisfactoria, podrá acudir a la Comisión Nacional para la Protección y Defensa de los Usuarios de Servicios Financieros www.condusef.gob.mx Teléfonos: 53-40-09-99 o 01-800-999-8080.

Banamex Resuelve

Segmento Corporativo, Empresarial y Gobierno

Cd de México: 2226 1111, del Interior de la República: 01 800 111 1122

EUA y Canadá: 1 855 295 7093 Horario: De lunes a sábado de 07:00 a 21:00 horas

Correo electrónico: resuelve@citibanamex.com

RFC: BNM840515VB1 Isabel la Católica número 44, Colonia Centro, Delegación Cuauhtémoc, 06000, Ciudad de México. Tel. 1226-8867

Banamex Resuelve PyMES

Segmento Pequeña y Mediana Empresa (PYME) y Sucursal

Cd. de México: 1226 8867, del Interior de la República: 01 800 111 2020

Horarios: De lunes a sábado de 07:00 a 21:00 horas, domingos de 09:00 a 16:30 horas

Correo electrónico: resuelvepymes@citibanamex.com

IMPORTANTE:

° Si deseas realizar una aclaración sobre tu estado de cuenta, tienes 90 días naturales posteriores al corte del mismo. Para ello, por favor llama a la Unidad Especializada Banamex.

° Incumplir sus obligaciones le puede generar comisiones e intereses moratorios.

Para consultar información sobre comisiones con fines informativos y de comparación, ingresa a www.condusef.gob.mx y www.citibanamex.com



El IPAB garantiza el pago hasta 400 mil unidades de Inversión (UDI's) por persona, por banco, de las obligaciones garantizadas www.ipab.org.mx

LEY FEDERAL DE PROTECCION DE DATOS PERSONALES EN POSESION DE LOS PARTICULARES

En Banamex los datos están protegidos, consulta el aviso de privacidad correspondiente en [www.citibanamex.com/aviso de privacidad](http://www.citibanamex.com/aviso-de-privacidad) o en la sucursal de tu preferencia

Agradecemos su preferencia

Agosto 2018

Información importante

Cuidemos juntos su dinero y evite caer en manos de los hackers

Apreciable Cliente:

Las bancas electrónicas alrededor del mundo están sujetas a ataques de personas mal intencionadas conocidas como hackers, quienes pretenden hacer transacciones fraudulentas en nombre de los dueños legítimos de las cuentas.

A pesar de que los bancos, buscan mantener la seguridad para sus clientes, recientemente los hackers han cambiado su manera de operar y han emprendido una serie de acciones con las que engañan a los clientes para conseguir información confidencial y poder acceder a su banca electrónica empresarial.

Por lo anterior por favor considere los siguientes tips de seguridad:

- No comparta información sobre su cuenta bancaria, identidad o el código de acceso; recuerde que Citibanamex nunca le solicitará información a través de llamadas telefónicas.
- No comparta sus contraseñas o deje que alguien más opere su **NetKey**.
- El **NetKey** no se sincroniza. Recuerde que el **NetKey** no requiere ninguna acción para sincronizarlo y nadie de Citibanamex se lo solicitará.
- Siempre evite responder correos electrónicos que le soliciten información personal y/o confidencial, ya sea a través del mismo correo o a través de un link que lo dirige a una página falsa en internet.
- No marque números telefónicos que no sean los oficiales de Citibanamex. Recuerde que Citibanamex sólo tiene números de contacto a través de Citibanamex Resuelve o Citibanamex Resuelve Negocios en donde existe un proceso de autenticación antes de realizar cualquier acción.
- Acceda a las páginas del Banco y no de direcciones que provengan de un correo electrónico, posteo en redes sociales o ligas adjuntas que le parezcan sospechosas, capture usted mismo la dirección en su navegador verificando que el prefijo sea siempre [https](https://www.banamex.com) (con la S de seguridad, por ejemplo en: <https://www.banamex.com>, <https://bodega.banamex.com.mx>).
- Informe de inmediato al Banco de la recepción de cualquier correo sospechoso a la dirección giso@citibanamex.com
- Use las herramientas anti-intrusos de un proveedor confiable de Internet.
- No descargue programas o archivos de origen desconocido, ya sea desde un sitio en Internet o desde un correo electrónico no solicitado que lo invite a hacerlo.
- Acceda siempre desde computadoras seguras, realice sus operaciones financieras y acceda a servicios personales (correo electrónico, redes sociales, entre otros) desde su computadora personal o la de su trabajo.
- Suscríbase a Notificaciones Citibanamex y reciba sin costo la información en su correo electrónico y/o teléfono celular cada vez que realice cualquier movimiento en sus cuentas.

Le sugerimos visitar nuestro centro de información https://www.banamex.com/seguridad_bancanet/index.htm en donde podrá obtener mayor detalle sobre tipos de ataques, noticias y tips de seguridad.

Si requiere más información, por favor comuníquese a:

Corporativo

Llamadas nacionales: 2226 2484
Llamadas internacionales:
01 52 833 794 0466
De lunes a viernes de 08:00 a 21:00 horas
citIService.mexico@citibanamex.com

Empresarial y Gobierno

Ciudad de México: 2226 1111
Otra ciudad del país: 01 800 111 1122
EUA y Canadá 1 855 295 7093
De lunes a sábado de 07:00 a 21:00 horas
resuelve@citibanamex.com

Pequeña y Mediana Empresa (PyME)

Ciudad de México: 1226 8867
Otra ciudad del país: 01 800 111 2020
De lunes a sábado de 07:00 a 21:00 horas,
domingos de 09:00 a 16:30 horas
resolvepymes@citibanamex.com

Agradecemos su atención y nos reiteramos a su servicio.

Atentamente,
Banco Nacional de México, S.A.,
integrante del Grupo Financiero Banamex.

Glosario de Abreviaturas

IER	PRIMER	EDO	ESTADO	PROM	PROMEDIO
A@O	AÑO	EDO DE CTA	ESTADO DE CUENTA	PTOS	PUNTOS
ANL	ANUALIDAD	EFE/EFFECTIV/EFVO	EFFECTIVO	PYME	PAQUETE PYME
ATM	AUTOMATIC TELLER MACHINE	ELEC/ELECTR	ELECTRONICA	R1	MONTO DE 0 A 30 MIL
AUD/AUDIOMAT	AUDIOMATICO	EMP	EMPRESARIAL	R2	MONTO DE 30 MIL A 50 MIL
AUD E	AUDIOMATICO EMPRESARIAL	ESP	ESPECIAL	R3	MONTO DE 50 MIL EN ADELANTE
AUT	AUTOMATICA/AUTORIZACION	EXI	EXITOSA	REACTIV	REACTIVACION
B PER	BANCANET PERSONAL	EXIT	EXITOSO	REC	RECEPCION
B PRF	BANCANET PROFESIONAL	EXT	EXTRANJERO	RECH	RECHAZADO(A)
BANAMEX	BANCO NACIONAL DE MEXICO	F/PLAZA	FUERA DE PLAZA	REEMB	REEMBOLSO
BANC	BANCOS	FID	FIDUCIARIO	REF	REFERENCIA
BCA	BANCA	FINS	FONDOS INSUFICIENTES	REND	RENDIMIENTOS
BCDIR	BANCANET DIRECTO	FIRME/PZA	FIRME PLAZA	REP/REPOS	REPOSICION
BCNET	BANCANET EMPRESARIAL	FOR	FORANEO	REPOSIC	REPOSICION
BCOS	BANCOS	GAT	GANANCIA ANUAL TOTAL	RESP	RESPALDO
BENEF	BENEFICIARIO	GEN	GENERACION	RET	RETIROS
BESE	BANAMEX EN SU EMPRESA	GOLD2	HORIZONTE BALANCEADOS 2	REV	REVOCAION
BMX/BNM	BANCO NACIONAL DE MEXICO	GRACI	GRACIAS	RFC	REGISTRO FEDERAL DE CONTRIBUYENTES
BNE	BANCANET EMPRESARIAL	GTOS	GASTOS	S.A.R.	SISTEMA ADMINISTRACION RETIRO
BNET	BANCA NET PERSONAL	HZMDMAS	HORIZONTE BANAMEX UNO	SAT	SISTEMA ADMINISTRACION TRIBUTARIA
BONIF	BONIFICACION	HORZONT	FONDO DE DINERO IBANAMEX	S.B.C.	SALVO BUEN COBRO
C	CAJERO	HORZNT+	HORIZONTE PLUS	S/FON	SIN FONDOS
CH/CHQ	CHEQUE	HZDIA	HORIZONTE BANAMEX DOS	S/FONDOS	SIN FONDOS
C FONDOS	CONCENTRACION FONDOS	IDE	IMPUESTO DEPOSITO EFECTIVO	SA	SOCIEDAD ANONIMA
C/COPIA	CON COPIA	IMP	IMPUESTOS	SA DE CV	SOCIEDAD ANONIMA DE CAPITAL VARIABLE
C/TARJ- C/TARJETA	CON TARJETA	IMP.MN	IMPORTE MONEDA NACIONAL	SC	SOCIEDAD CIVIL
CAJ	CAJERO	IMP.ME	IMPORTE MONEDA EXTRANJERA	SDO	SALDO
CBC	CUENTA BALANCE CERO	IMPTE	IMPORTE	SEC	SECUENCIA
CCB	CALIFORNIA COMMERCE BANK	IN FA/INT FALL	INTENTOS FALLIDOS	SEGBANAMEX	SEGUROS BANAMEX
CEDES	CERTIFICADO DE DEPOSITO	INCUMPL	INCUMPLIMIENTO	SER	SERVICIO
CERTIF	CERTIFICADO	INT	INTERES	SER BCA ELEC	SERVICIO BANCA ELECTRONICA
CF	CONCENTRACION FONDOS	INTB	INTERBANCARIO	SERV	SERVICIO/SERVICIOS
CGO	CARGO	INTBCO/INTERBAN	INTERBANCARIO	SOBREG	SOBREGIRO
CH. DEV S/FONDOS	CHEQUE DEVUELTO SIN FONDOS	INST	INSTITUCIONES	SOFOM	SOCIEDAD FINANCIERA OBJETO MULTIPLE
CITI	CITIDIRECT	INTS	INTERESES	SPEI	SERVICIOS PAGOS ELECTRONICOS INTERBANCARIOS
CM	CUENTA MAESTRA	INV/INVS	INVERSION/INVERSIONES	SPEUA	SISTEMA PAGOS ELECTRONICOS USO AMPLIADO
COM	COMISION	ISR	IMPUESTO SOBRE LA RENTA	SUC	SUCURSAL
COM. CH S/FONDOS	COMISION CHEQUE SIN FONDOS	IVA	IMPUESTO VALOR AGREGADO	T	TARJETA
COMIS/COMS	COMISION	L.C.	LINEA DE CREDITO	T Y CH	TARJETA Y CHEQUERA
CONCENT	CONCENTRADORA	M DIA	MISMO DIA	T.D.	TARJETA DEBITO
CONSULT / CONS	CONSULTA (S)	M.N.	MONEDA NACIONAL	TAR/TARJ	TARJETA
CP	CAJERO PERMANENTE	MA/MAGNE	MAGNETICO	TB	TARJETAS BANAMEX
CR	CENTRO REPARTO	MED	MEDIO	TC	TARJETA DE CREDITO
CTA	CUENTA	MEN	MENSUALIDAD	TC	TIPO DE CAMBIO
CTA. M.	CUENTA MAESTRA	MENS	MENSUAL	T. GRA	TASA GRAVABLE
CTAS	CUENTAS	MOD	MODALIDAD	T. EXE	TASA EXENTA
CTO	CONTRATO	MOV	MOVIMIENTO	TEF	TRANSFERENCIA ELECTRONICA DE PAGOS
CTRO	CENTRO	MOVS/MOVTOS	MOVIMIENTOS	TERC	TERCEROS
CRED	CREDITO	NEG	NEGOCIO RECEPTOR DE PAGOS	TRAS	TRASPASO
CUE	CUENTA	NET	BANCANET	TPV	TERMINAL PLUNTO DE VENTA
CVE	CLAVE	No.	NUMERO	TXN	TRANSACCION
DEB/DEBIT	DEBITO	No. INV.	NUMERO DE INVERSION	UDI'S	UNIDADES DE INVERSION
DEP	DEPOSITO	No. SUC.	NUMERO DE SUCURSAL	VENTAN	VENTANILLA
DEP P/DISPOSICION	DEPOSITO POR DISPOSICION	NOMI	NOMINA BANAMEX	VTO	VENCIMIENTO
DEVOL	DEVOLUCION	OPER	OPERACION	X	POR
DEVUEL	DEVUELTO	PAGOS	PAGOS INTERBANCARIOS		
DF	DISTRITO FEDERAL	PAO	PAQUETE		
DIGIT	DIGITEM	PDTES	PENDIENTES		
DISP/DIS	DISPOSICION	PEMEX	PETROLEOS MEXICANOS		
DLS/DLLS	DOLARES	PEND/PENDIENT	PENDIENTE		
DOC	DOCUMENTO	PERM	PERMANENTE		
DOM	DOMICILIACION	PREV AUT	PREVENCION AUTOMATICA		
DOT	DOTACION	PROG	PROGRAMADO		

La información aquí contenida forma parte integrante del Estado de Cuenta.

El Banco Nacional de México

 Suc. 110 C.F. GUADALAJARA JAL
 AVE. JUAREZ 237
 CENTRO M

CUENTA PRODUCTIVA MONEDA NACIONAL	
GAT Nominal antes de impuestos	No Aplica
GAT Real antes de impuestos	No Aplica
Interés Aplicable o Rendimientos	\$61.52
Comisiones efectivamente cobradas	\$0.00
La GAT real es el rendimiento que obtendría después de descontar la inflación estimada	

88000000

MUNICIPIO DE GUADALAJARA
 MIGUEL BLANCO 901
 CENTRO CHM
 44100 GUADALAJARA, JALISCO C.R.44101

La fecha de corte es la indicada después de la leyenda "ESTADO DE CUENTA AL".
 Salvo que expresamente se determine otra moneda, todas las cifras contenidas
 en el estado de cuenta se encuentran denominadas en Pesos Moneda Nacional.

Su estado de cuenta contiene información de los siguientes productos y servicios:

RESUMEN GENERAL

PRODUCTO/SERVICIO	CONTRATO	SALDO ANTERIOR	SALDO AL 31/AGO/2018
Cuenta Productiva Moneda Nacional	██████████F0jā ā āā[6225	\$92,406.64	\$92,468.16
CLABE Interbancaria	██████████F0jā ā āā[7447		

CUENTA PRODUCTIVA MONEDA NACIONAL
RESUMEN DEL: 01/AGO/2018 AL 31/AGO/2018

CONTRATO ██████████F 6225	
Saldo Anterior	\$92,406.64
(+) 1 Depósitos	\$61.52
(-) 0 Retiros	\$0.00
SALDO AL 31 DE AGOSTO DE 2018	\$92,468.16

Saldo Promedio	\$92,406.64
Días Transcurridos	31
Tasa Bruta	0.77%
(Expresada en términos anuales)	
Tasa Neta	0.77%
(Expresada en términos anuales)	
Impuesto Retenido	\$0.00
Intereses Pagados	\$61.52
Cheques Girados	0
Cheques Exentos	0

RESUMEN POR MEDIOS DE ACCESO

Cheques ██████████F 1744	RETIROS \$0.00	DEPOSITOS \$61.52
--------------------------	----------------	-------------------

DETALLE DE OPERACIONES

FECHA	CONCEPTO	RETIROS	DEPOSITOS	SALDO
31 AGO	SALDO ANTERIOR			92,406.64
	SU RENDIMIENTO			
	CAJA 0000 AUT 00000000			
	HORA 23:59 SUC 0110		61.52	92,468.16

SALDO MINIMO REQUERIDO

Saldo mínimo requerido para evitar la comisión por Manejo de Cuenta: \$20,000.00

"Este documento es una representación impresa sin validez fiscal"

Banco Nacional de México, S.A., integrante del Grupo Financiero Banamex recibe las consultas, reclamaciones o aclaraciones, en su Unidad Especializada de Atención a Usuarios, ubicada en Av. Insurgentes Sur No. 926, Colonia Del Valle, Delegación Benito Juárez, C.P.03100 Ciudad de México y por correo electrónico unebanamex@banamex.com o teléfono (55) 12 26 45 83, así como en cualquiera de sus sucursales u oficinas. En el caso de no obtener una respuesta satisfactoria, podrá acudir a la Comisión Nacional para la Protección y Defensa de los Usuarios de Servicios Financieros www.condusef.gob.mx Teléfonos: 53-40-09-99 o 01-800-999-8080.

Banamex Resuelve
Segmento Corporativo, Empresarial y Gobierno

Cd de México: 2226 1111, del Interior de la República:01 800 111 1122

EUA y Canadá: 1 855 295 7093 Horario: De lunes a sábado de 07:00 a 21:00 horas

 Correo electrónico: resuelve@citibanamex.com
Banamex Resuelve PyMEs
Segmento Pequeña y Mediana Empresa (PYME) y Sucursal

Cd. de México: 1226 8867, del Interior de la República: 01 800 111 2020

Horarios: De lunes a sábado de 07:00 a 21:00 horas, domingos de 09:00 a 16:30 horas

 Correo electrónico: resuelvepymes@citibanamex.com

RFC:BNM840515VB1 Isabel la Católica número 44, Colonia Centro, Delegación Cuauhtémoc, 06000, Ciudad de México. Tel. 1226-8867

IMPORTANTE:

° Si deseas realizar una aclaración sobre tu estado de cuenta, tienes 90 días naturales posteriores al corte del mismo. Para ello, por favor llama a la Unidad Especializada Banamex.

° Incumplir sus obligaciones le puede generar comisiones e intereses moratorios.

Para consultar información sobre comisiones con fines informativos y de comparación, ingresa a www.condusef.gob.mx y www.citibanamex.com



El IPAB garantiza el pago hasta 400 mil unidades de Inversión (UDI's) por persona, por banco, de las obligaciones garantizadas www.ipab.org.mx

LEY FEDERAL DE PROTECCION DE DATOS PERSONALES EN POSESION DE LOS PARTICULARES

En Banamex los datos están protegidos, consulta el aviso de privacidad correspondiente en [www.citibanamex.com/aviso de privacidad](http://www.citibanamex.com/aviso-de-privacidad) o en la sucursal de tu preferencia

Agradecemos su preferencia

Septiembre 2018

Información importante

Cuidemos juntos su dinero y evite caer en manos de los hackers

Apreciable Cliente:

Las bancas electrónicas alrededor del mundo están sujetas a ataques de personas mal intencionadas conocidas como hackers, quienes pretenden hacer transacciones fraudulentas en nombre de los dueños legítimos de las cuentas.

A pesar de que los bancos, buscan mantener la seguridad para sus clientes, recientemente los hackers han cambiado su manera de operar y han emprendido una serie de acciones con las que engañan a los clientes para conseguir información confidencial y poder acceder a su banca electrónica empresarial.

Por lo anterior por favor considere los siguientes tips de seguridad:

- No comparta información sobre su cuenta bancaria, identidad o el código de acceso; recuerde que Citibanamex nunca le solicitará información a través de llamadas telefónicas.
- No comparta sus contraseñas o deje que alguien más opere su **NetKey**.
- El **NetKey** no se sincroniza. Recuerde que el **NetKey** no requiere ninguna acción para sincronizarlo y nadie de Citibanamex se lo solicitará.
- Siempre evite responder correos electrónicos que le soliciten información personal y/o confidencial, ya sea a través del mismo correo o a través de un link que lo dirige a una página falsa en internet.
- No marque números telefónicos que no sean los oficiales de Citibanamex. Recuerde que Citibanamex sólo tiene números de contacto a través de Citibanamex Resuelve o Citibanamex Resuelve Negocios en donde existe un proceso de autenticación antes de realizar cualquier acción.
- Acceda a las páginas del Banco y no de direcciones que provengan de un correo electrónico, posteo en redes sociales o ligas adjuntas que le parezcan sospechosas, capture usted mismo la dirección en su navegador verificando que el prefijo sea siempre [https](https://www.banamex.com) (con la S de seguridad, por ejemplo en: <https://www.banamex.com>, <https://bodega.banamex.com.mx>).
- Informe de inmediato al Banco de la recepción de cualquier correo sospechoso a la dirección giso@citibanamex.com
- Use las herramientas anti-intrusos de un proveedor confiable de Internet.
- No descargue programas o archivos de origen desconocido, ya sea desde un sitio en Internet o desde un correo electrónico no solicitado que lo invite a hacerlo.
- Acceda siempre desde computadoras seguras, realice sus operaciones financieras y acceda a servicios personales (correo electrónico, redes sociales, entre otros) desde su computadora personal o la de su trabajo.
- Suscríbase a Notificaciones Citibanamex y reciba sin costo la información en su correo electrónico y/o teléfono celular cada vez que realice cualquier movimiento en sus cuentas.

Le sugerimos visitar nuestro centro de información https://www.banamex.com/seguridad_bancanet/index.htm en donde podrá obtener mayor detalle sobre tipos de ataques, noticias y tips de seguridad.

Si requiere más información, por favor comuníquese a:

Corporativo

Llamadas nacionales: 2226 2484
 Llamadas internacionales:
 01 52 833 794 0466
 De lunes a viernes de 08:00 a 21:00 horas
citIService.mexico@citibanamex.com

Empresarial y Gobierno

Ciudad de México: 2226 1111
 Otra ciudad del país: 01 800 111 1122
 EUA y Canadá 1 855 295 7093
 De lunes a sábado de 07:00 a 21:00 horas
resuelve@citibanamex.com

Pequeña y Mediana Empresa (PyME)

Ciudad de México: 1226 8067
 Otra ciudad del país: 01 800 111 2020
 De lunes a sábado de 07:00 a 21:00 horas,
 domingos de 09:00 a 16:30 horas
resuelvepymes@citibanamex.com

Agradecemos su atención y nos reiteramos a su servicio.

Atentamente,
 Banco Nacional de México, S.A.,
 integrante del Grupo Financiero Banamex.

Glosario de Abreviaturas

IER	PRIMER	EDO	ESTADO	PROM	PROMEDIO
A@O	AÑO	EDO DE CTA	ESTADO DE CUENTA	PTOS	PUNTOS
ANL	ANUALIDAD	EFE/EFFECTIV/EFVO	EFFECTIVO	PYME	PAQUETE PYME
ATM	AUTOMATIC TELLER MACHINE	ELEC/ELECTR	ELECTRONICA	R1	MONTO DE 0 A 30 MIL
AUD/AUDIOMAT	AUDIOMATICO	EMP	EMPRESARIAL	R2	MONTO DE 30 MIL A 50 MIL
AUD E	AUDIOMATICO EMPRESARIAL	ESP	ESPECIAL	R3	MONTO DE 50 MIL EN ADELANTE
AUT	AUTOMATICA/AUTORIZACION	EXI	EXITOSA	REACTIV	REACTIVACION
B PER	BANCANET PERSONAL	EXIT	EXITOSO	REC	RECEPCION
B PRF	BANCANET PROFESIONAL	EXT	EXTRANJERO	RECH	RECHAZADO(A)
BANAMEX	BANCO NACIONAL DE MEXICO	F/PLAZA	FUERA DE PLAZA	REEMB	REEMBOLSO
BANC	BANCOS	FID	FIDUCIARIO	REF	REFERENCIA
BCA	BANCA	FINS	FONDOS INSUFICIENTES	REND	RENDIMIENTOS
BCDIR	BANCANET DIRECTO	FIRME/PZA	FIRME PLAZA	REP/REPOS	REPOSICION
BCNET	BANCANET EMPRESARIAL	FOR	FORANEO	REPOSIC	REPOSICION
BCOS	BANCOS	GAT	GANANCIA ANUAL TOTAL	RESP	RESPALDO
BENEF	BENEFICIARIO	GEN	GENERACION	RET	RETIROS
BESE	BANAMEX EN SU EMPRESA	GOLD2	HORIZONTE BALANCEADOS 2	REV	REVOCAION
BMX/BNM	BANCO NACIONAL DE MEXICO	GRACI	GRACIAS	RFC	REGISTRO FEDERAL DE CONTRIBUYENTES
BNE	BANCANET EMPRESARIAL	GTOS	GASTOS	S.A.R.	SISTEMA ADMINISTRACION RETIRO
BNET	BANCA NET PERSONAL	HZMDMAS	HORIZONTE BANAMEX UNO	SAT	SISTEMA ADMINISTRACION TRIBUTARIA
BONIF	BONIFICACION	HORIZONT	FONDO DE DINERO IBANAMEX	S.B.C.	SALVO BUEN COBRO
C	CAJERO	HORZNT+	HORIZONTE PLUS	S/FON	SIN FONDOS
CH/CHQ	CHEQUE	HZDIA	HORIZONTE BANAMEX DOS	S/FONDOS	SIN FONDOS
C FONDOS	CONCENTRACION FONDOS	IDE	IMPUESTO DEPOSITO EFECTIVO	SA	SOCIEDAD ANONIMA
C/COPIA	CON COPIA	IMP	IMPUESTOS	SA DE CV	SOCIEDAD ANONIMA DE CAPITAL VARIABLE
C/TARJ- C/TARJETA	CON TARJETA	IMP.MN	IMPORTE MONEDA NACIONAL	SC	SOCIEDAD CIVIL
CAJ	CAJERO	IMP.ME	IMPORTE MONEDA EXTRANJERA	SDO	SALDO
CBC	CUENTA BALANCE CERO	IMPTE	IMPORTE	SEC	SECUENCIA
CCB	CALIFORNIA COMMERCE BANK	IN FA/INT FALL	INTENTOS FALLIDOS	SEGBANAMEX	SEGUROS BANAMEX
CEDES	CERTIFICADO DE DEPOSITO	INCUMPL	INCUMPLIMIENTO	SER	SERVICIO
CERTIF	CERTIFICADO	INT	INTERES	SER BCA ELEC	SERVICIO BANCA ELECTRONICA
CF	CONCENTRACION FONDOS	INTB	INTERBANCARIO	SERV	SERVICIO/SERVICIOS
CGO	CARGO	INTBCO/INTERBAN	INTERBANCARIO	SOBREG	SOBREGIRO
CH. DEV S/FONDOS	CHEQUE DEVUELTO SIN FONDOS	INST	INSTITUCIONES	SOFOM	SOCIEDAD FINANCIERA OBJETO MULTIPLE
CITI	CITIDIRECT	INTS	INTERESES	SPEI	SERVICIOS PAGOS ELECTRONICOS INTERBANCARIOS
CM	CUENTA MAESTRA	INV/INVS	INVERSION/INVERSIONES	SPEUA	SISTEMA PAGOS ELECTRONICOS USO AMPLIADO
COM	COMISION	ISR	IMPUESTO SOBRE LA RENTA	SUC	SUCURSAL
COM. CH S/FONDOS	COMISION CHEQUE SIN FONDOS	IVA	IMPUESTO VALOR AGREGADO	T	TARJETA
COMIS/COMS	COMISION	L.C.	LINEA DE CREDITO	T Y CH	TARJETA Y CHEQUERA
CONCENT	CONCENTRADORA	M DIA	MISMO DIA	T.D.	TARJETA DEBITO
CONSULT / CONS	CONSULTA (S)	M.N.	MONEDA NACIONAL	TAR/TARJ	TARJETA
CP	CAJERO PERMANENTE	MA/MAGNE	MAGNETICO	TB	TARJETAS BANAMEX
CR	CENTRO REPARTO	MED	MEDIO	TC	TARJETA DE CREDITO
CTA	CUENTA	MEN	MENSUALIDAD	TC	TIPO DE CAMBIO
CTA. M.	CUENTA MAESTRA	MENS	MENSUAL	T. GRA	TASA GRAVABLE
CTAS	CUENTAS	MOD	MODALIDAD	T. EXE	TASA EXENTA
CTO	CONTRATO	MOV	MOVIMIENTO	TEF	TRANSFERENCIA ELECTRONICA DE PAGOS
CTRO	CENTRO	MOVS/MOVTOS	MOVIMIENTOS	TERC	TERCEROS
CRED	CREDITO	NEG	NEGOCIO RECEPTOR DE PAGOS	TRAS	TRASPASO
CUE	CUENTA	NET	BANCANET	TPV	TERMINAL PLUNTO DE VENTA
CVE	CLAVE	No.	NUMERO	TXN	TRANSACCION
DEB/DEBIT	DEBITO	No. INV.	NUMERO DE INVERSION	UDI'S	UNIDADES DE INVERSION
DEP	DEPOSITO	No. SUC.	NUMERO DE SUCURSAL	VENTAN	VENTANILLA
DEP P/DISPOSICION	DEPOSITO POR DISPOSICION	NOMI	NOMINA BANAMEX	VTO	VENCIMIENTO
DEVOL	DEVOLUCION	OPER	OPERACION	X	POR
DEVUEL	DEVUELTO	PAGOS	PAGOS INTERBANCARIOS		
DF	DISTRITO FEDERAL	PAO	PAQUETE		
DIGIT	DIGITEM	PDTES	PENDIENTES		
DISP/DIS	DISPOSICION	PEMEX	PETROLEOS MEXICANOS		
DLS/DLLS	DOLARES	PEND/PENDIENT	PENDIENTE		
DOC	DOCUMENTO	PERM	PERMANENTE		
DOM	DOMICILIACION	PREV AUT	PREVENCION AUTOMATICA		
DOT	DOTACION	PROG	PROGRAMADO		

La información aquí contenida forma parte integrante del Estado de Cuenta.

El Banco Nacional de México

 Suc. 110 C.F. GUADALAJARA JAL
 AVE. JUAREZ 237
 CENTRO M

CUENTA PRODUCTIVA MONEDA NACIONAL	
GAT Nominal antes de impuestos	No Aplica
GAT Real antes de impuestos	No Aplica
Interés Aplicable o Rendimientos	\$0.00
Comisiones efectivamente cobradas	\$0.00
La GAT real es el rendimiento que obtendría después de descontar la inflación estimada	

00000000

 MUNICIPIO DE GUADALAJARA
 MIGUEL BLANCO 901
 CENTRO CHM
 44100 GUADALAJARA, JALISCO C.R.44101

La fecha de corte es la indicada después de la leyenda "ESTADO DE CUENTA AL".
 Salvo que expresamente se determine otra moneda, todas las cifras contenidas
 en el estado de cuenta se encuentran denominadas en Pesos Moneda Nacional.

Su estado de cuenta contiene información de los siguientes productos y servicios:

RESUMEN GENERAL

PRODUCTO/SERVICIO	CONTRATO	SALDO ANTERIOR	SALDO AL 31/AGO/2018
Cuenta Productiva Moneda Nacional	██████████ 7596	\$2,537.71	\$2,537.71
CLABE Interbancaria	██████████ 8228		

CUENTA PRODUCTIVA MONEDA NACIONAL
RESUMEN DEL: 01/AGO/2018 AL 31/AGO/2018

CONTRATO ██████████ 7596	
Saldo Anterior	\$2,537.71
(+) 0 Depósitos	\$0.00
(-) 0 Retiros	\$0.00
SALDO AL 31 DE AGOSTO DE 2018	\$2,537.71
Saldo Promedio	\$2,537.71
Días Transcurridos	31
Tasa Bruta	0.00%
(Expresada en términos anuales)	
Tasa Neta	0.00%
(Expresada en términos anuales)	
Impuesto Retenido	\$0.00
Intereses Pagados	\$0.00
Cheques Girados	0
Cheques Exentos	0

RESUMEN POR MEDIOS DE ACCESO

Cheques ██████████ 2822	RETIROS \$0.00	DEPOSITOS \$0.00
-------------------------	----------------	------------------

SALDO MINIMO REQUERIDO

Saldo mínimo requerido para evitar la comisión por Manejo de Cuenta: \$20,000.00

"Este documento es una representación impresa sin validez fiscal"

MUNICIPIO DE GUADALAJARA

Banco Nacional de México, S.A., integrante del Grupo Financiero Banamex recibe las consultas, reclamaciones o aclaraciones, en su Unidad Especializada de Atención a Usuarios, ubicada en Av. Insurgentes Sur No. 926, Colonia Del Valle, Delegación Benito Juárez, C.P.03100 Ciudad de México y por correo electrónico unebanamex@banamex.com o teléfono (55) 12 26 45 83, así como en cualquiera de sus sucursales u oficinas. En el caso de no obtener una respuesta satisfactoria, podrá acudir a la Comisión Nacional para la Protección y Defensa de los Usuarios de Servicios Financieros www.condusef.gob.mx Teléfonos: 53-40-09-99 o 01-800-999-8080.

Banamex Resuelve
Segmento Corporativo, Empresarial y Gobierno

Cd de México: 2226 1111, del Interior de la República: 01 800 111 1122

EUA y Canadá: 1 855 295 7093 Horario: De lunes a sábado de 07:00 a 21:00 horas

Correo electrónico: resuelve@citibanamex.com

Banamex Resuelve PyMEs
Segmento Pequeña y Mediana Empresa (PYME) y Sucursal

Cd. de México: 1226 8867, del Interior de la República: 01 800 111 2020

Horarios: De lunes a sábado de 07:00 a 21:00 horas, domingos de 09:00 a 16:30 horas

Correo electrónico: resuelvepymes@citibanamex.com

RFC:BNM840515VB1 Isabel la Católica número 44, Colonia Centro, Delegación Cuauhtémoc, 06000, Ciudad de México. Tel. 1226-8867

IMPORTANTE:

° Si deseas realizar una aclaración sobre tu estado de cuenta, tienes 90 días naturales posteriores al corte del mismo. Para ello, por favor llama a la Unidad Especializada Banamex.

° Incumplir sus obligaciones le puede generar comisiones e intereses moratorios.

Para consultar información sobre comisiones con fines informativos y de comparación, ingresa a www.condusef.gob.mx y www.citibanamex.com



El IPAB garantiza el pago hasta 400 mil unidades de Inversión (UDI's) por persona, por banco, de las obligaciones garantizadas www.ipab.org.mx

LEY FEDERAL DE PROTECCION DE DATOS PERSONALES EN POSESION DE LOS PARTICULARES

En Banamex los datos están protegidos, consulta el aviso de privacidad correspondiente en www.citibanamex.com/aviso de privacidad o en la sucursal de tu preferencia

Agradecemos su preferencia

Septiembre 2018

Información importante

Cuidemos juntos su dinero y evite caer en manos de los hackers

Apreciable Cliente:

Las bancas electrónicas alrededor del mundo están sujetas a ataques de personas mal intencionadas conocidas como hackers, quienes pretenden hacer transacciones fraudulentas en nombre de los dueños legítimos de las cuentas.

A pesar de que los bancos, buscan mantener la seguridad para sus clientes, recientemente los hackers han cambiado su manera de operar y han emprendido una serie de acciones con las que engañan a los clientes para conseguir información confidencial y poder acceder a su banca electrónica empresarial.

Por lo anterior por favor considere los siguientes tips de seguridad:

- No comparta información sobre su cuenta bancaria, identidad o el código de acceso; recuerde que Citibanamex nunca le solicitará información a través de llamadas telefónicas.
- No comparta sus contraseñas o deje que alguien más opere su **NetKey**.
- El **NetKey** no se sincroniza. Recuerde que el **NetKey** no requiere ninguna acción para sincronizarlo y nadie de Citibanamex se lo solicitará.
- Siempre evite responder correos electrónicos que le soliciten información personal y/o confidencial, ya sea a través del mismo correo o a través de un link que lo dirige a una página falsa en internet.
- No marque números telefónicos que no sean los oficiales de Citibanamex. Recuerde que Citibanamex sólo tiene números de contacto a través de Citibanamex Resuelve o Citibanamex Resuelve Negocios en donde existe un proceso de autenticación antes de realizar cualquier acción.
- Acceda a las páginas del Banco y no de direcciones que provengan de un correo electrónico, posteo en redes sociales o ligas adjuntas que le parezcan sospechosas, capture usted mismo la dirección en su navegador verificando que el prefijo sea siempre [https](https://www.banamex.com) (con la S de seguridad, por ejemplo en: <https://www.banamex.com>, <https://bodega.banamex.com.mx>).
- Informe de inmediato al Banco de la recepción de cualquier correo sospechoso a la dirección giso@citibanamex.com
- Use las herramientas anti-intrusos de un proveedor confiable de Internet.
- No descargue programas o archivos de origen desconocido, ya sea desde un sitio en Internet o desde un correo electrónico no solicitado que lo invite a hacerlo.
- Acceda siempre desde computadoras seguras, realice sus operaciones financieras y acceda a servicios personales (correo electrónico, redes sociales, entre otros) desde su computadora personal o la de su trabajo.
- Suscríbase a Notificaciones Citibanamex y reciba sin costo la información en su correo electrónico y/o teléfono celular cada vez que realice cualquier movimiento en sus cuentas.

Le sugerimos visitar nuestro centro de información https://www.banamex.com/seguridad_bancanet/index.htm en donde podrá obtener mayor detalle sobre tipos de ataques, noticias y tips de seguridad.

Si requiere más información, por favor comuníquese a:

Corporativo

Llamadas nacionales: 2226 2484
 Llamadas internacionales:
 01 52 833 794 0466
 De lunes a viernes de 08:00 a 21:00 horas
citIService.mexico@citibanamex.com

Empresarial y Gobierno

Ciudad de México: 2226 1111
 Otra ciudad del país: 01 800 111 1122
 EUA y Canadá 1 855 295 7093
 De lunes a sábado de 07:00 a 21:00 horas
resuelve@citibanamex.com

Pequeña y Mediana Empresa (PyME)

Ciudad de México: 1226 8067
 Otra ciudad del país: 01 800 111 2020
 De lunes a sábado de 07:00 a 21:00 horas,
 domingos de 09:00 a 16:30 horas
resolvepymes@citibanamex.com

Agradecemos su atención y nos reiteramos a su servicio.

Atentamente,
 Banco Nacional de México, S.A.,
 integrante del Grupo Financiero Banamex.

Glosario de Abreviaturas

IER	PRIMER	EDO	ESTADO	PROM	PROMEDIO
A@O	AÑO	EDO DE CTA	ESTADO DE CUENTA	PTOS	PUNTOS
ANL	ANUALIDAD	EFE/EFFECTIV/EFVO	EFFECTIVO	PYME	PAQUETE PYME
ATM	AUTOMATIC TELLER MACHINE	ELEC/ELECTR	ELECTRONICA	R1	MONTO DE 0 A 30 MIL
AUD/AUDIOMAT	AUDIOMATICO	EMP	EMPRESARIAL	R2	MONTO DE 30 MIL A 50 MIL
AUD E	AUDIOMATICO EMPRESARIAL	ESP	ESPECIAL	R3	MONTO DE 50 MIL EN ADELANTE
AUT	AUTOMATICA/AUTORIZACION	EXI	EXITOSA	REACTIV	REACTIVACION
B PER	BANCANET PERSONAL	EXIT	EXITOSO	REC	RECEPCION
B PRF	BANCANET PROFESIONAL	EXT	EXTRANJERO	RECH	RECHAZADO(A)
BANAMEX	BANCO NACIONAL DE MEXICO	F/PLAZA	FUERA DE PLAZA	REEMB	REEMBOLSO
BANC	BANCOS	FID	FIDUCIARIO	REF	REFERENCIA
BCA	BANCA	FINS	FONDOS INSUFICIENTES	REND	RENDIMIENTOS
BCDIR	BANCANET DIRECTO	FIRME/PZA	FIRME PLAZA	REP/REPOS	REPOSICION
BCNET	BANCANET EMPRESARIAL	FOR	FORANEO	REPOSIC	REPOSICION
BCOS	BANCOS	GAT	GANANCIA ANUAL TOTAL	RESP	RESPALDO
BENEF	BENEFICIARIO	GEN	GENERACION	RET	RETIROS
BESE	BANAMEX EN SU EMPRESA	GOLD2	HORIZONTE BALANCEADOS 2	REV	REVOCAION
BMX/BNM	BANCO NACIONAL DE MEXICO	GRACI	GRACIAS	RFC	REGISTRO FEDERAL DE CONTRIBUYENTES
BNE	BANCANET EMPRESARIAL	GTOS	GASTOS	S.A.R.	SISTEMA ADMINISTRACION RETIRO
BNET	BANCA NET PERSONAL	HZMDMAS	HORIZONTE BANAMEX UNO	SAT	SISTEMA ADMINISTRACION TRIBUTARIA
BONIF	BONIFICACION	HORIZONT	FONDO DE DINERO IBANAMEX	S.B.C.	SALVO BUEN COBRO
C	CAJERO	HORZNT+	HORIZONTE PLUS	S/FON	SIN FONDOS
CH/CHQ	CHEQUE	HZDIA	HORIZONTE BANAMEX DOS	S/FONDOS	SIN FONDOS
C FONDOS	CONCENTRACION FONDOS	IDE	IMPUESTO DEPOSITO EFECTIVO	SA	SOCIEDAD ANONIMA
C/COPIA	CON COPIA	IMP	IMPUESTOS	SA DE CV	SOCIEDAD ANONIMA DE CAPITAL VARIABLE
C/TARJ- C/TARJETA	CON TARJETA	IMP.MN	IMPORTE MONEDA NACIONAL	SC	SOCIEDAD CIVIL
CAJ	CAJERO	IMP.ME	IMPORTE MONEDA EXTRANJERA	SDO	SALDO
CBC	CUENTA BALANCE CERO	IMPTE	IMPORTE	SEC	SECUENCIA
CCB	CALIFORNIA COMMERCE BANK	IN FA/INT FALL	INTENTOS FALLIDOS	SEGBANAMEX	SEGUROS BANAMEX
CEDES	CERTIFICADO DE DEPOSITO	INCUMPL	INCUMPLIMIENTO	SER	SERVICIO
CERTIF	CERTIFICADO	INT	INTERES	SER BCA ELEC	SERVICIO BANCA ELECTRONICA
CF	CONCENTRACION FONDOS	INTB	INTERBANCARIO	SERV	SERVICIO/SERVICIOS
CGO	CARGO	INTBCO/INTERBAN	INTERBANCARIO	SOBREG	SOBREGIRO
CH. DEV S/FONDOS	CHEQUE DEVUELTO SIN FONDOS	INST	INSTITUCIONES	SOFOM	SOCIEDAD FINANCIERA OBJETO MULTIPLE
CITI	CITIDIRECT	INTS	INTERESES	SPEI	SERVICIOS PAGOS ELECTRONICOS INTERBANCARIOS
CM	CUENTA MAESTRA	INV/INVS	INVERSION/INVERSIONES	SPEUA	SISTEMA PAGOS ELECTRONICOS USO AMPLIADO
COM	COMISION	ISR	IMPUESTO SOBRE LA RENTA	SUC	SUCURSAL
COM. CH S/FONDOS	COMISION CHEQUE SIN FONDOS	IVA	IMPUESTO VALOR AGREGADO	T	TARJETA
COMIS/COMS	COMISION	L.C.	LINEA DE CREDITO	T Y CH	TARJETA Y CHEQUERA
CONCENT	CONCENTRADORA	M DIA	MISMO DIA	T.D.	TARJETA DEBITO
CONSULT / CONS	CONSULTA (S)	M.N.	MONEDA NACIONAL	TAR/TARJ	TARJETA
CP	CAJERO PERMANENTE	MA/MAGNE	MAGNETICO	TB	TARJETAS BANAMEX
CR	CENTRO REPARTO	MED	MEDIO	TC	TARJETA DE CREDITO
CTA	CUENTA	MEN	MENSUALIDAD	TC	TIPO DE CAMBIO
CTA. M.	CUENTA MAESTRA	MENS	MENSUAL	T. GRA	TASA GRAVABLE
CTAS	CUENTAS	MOD	MODALIDAD	T. EXE	TASA EXENTA
CTO	CONTRATO	MOV	MOVIMIENTO	TEF	TRANSFERENCIA ELECTRONICA DE PAGOS
CTRO	CENTRO	MOVS/MOVTOS	MOVIMIENTOS	TERC	TERCEROS
CRED	CREDITO	NEG	NEGOCIO RECEPTOR DE PAGOS	TRAS	TRASPASO
CUE	CUENTA	NET	BANCANET	TPV	TERMINAL PLUNTO DE VENTA
CVE	CLAVE	No.	NUMERO	TXN	TRANSACCION
DEB/DEBIT	DEBITO	No. INV.	NUMERO DE INVERSION	UDI'S	UNIDADES DE INVERSION
DEP	DEPOSITO	No. SUC.	NUMERO DE SUCURSAL	VENTAN	VENTANILLA
DEP P/DISPOSICION	DEPOSITO POR DISPOSICION	NOMI	NOMINA BANAMEX	VTO	VENCIMIENTO
DEVOL	DEVOLUCION	OPER	OPERACION	X	POR
DEVUEL	DEVUELTO	PAGOS	PAGOS INTERBANCARIOS		
DF	DISTRITO FEDERAL	PAO	PAQUETE		
DIGIT	DIGITEM	PDTES	PENDIENTES		
DISP/DIS	DISPOSICION	PEMEX	PETROLEOS MEXICANOS		
DLS/DLLS	DOLARES	PEND/PENDIENT	PENDIENTE		
DOC	DOCUMENTO	PERM	PERMANENTE		
DOM	DOMICILIACION	PREV AUT	PREVENCION AUTOMATICA		
DOT	DOTACION	PROG	PROGRAMADO		

La información aquí contenida forma parte integrante del Estado de Cuenta.

El Banco Nacional de México

 Suc. 110 C.F. GUADALAJARA JAL
 AVE. JUAREZ 237
 CENTRO M

0000076

MUNICIPIO DE GUADALAJARA
 MIGUEL BLANCO 901
 CENTRO CHM
 44100 GUADALAJARA, JALISCO C.R.44101

CUENTA PRODUCTIVA MONEDA NACIONAL	
GAT Nominal antes de impuestos	No Aplica
GAT Real antes de impuestos	No Aplica
Interés Aplicable o Rendimientos	\$539.62
Comisiones efectivamente cobradas	\$770.00
La GAT real es el rendimiento que obtendría después de descontar la inflación estimada	

La fecha de corte es la indicada después de la leyenda "ESTADO DE CUENTA AL". Salvo que expresamente se determine otra moneda, todas las cifras contenidas en el estado de cuenta se encuentran denominadas en Pesos Moneda Nacional.

Su estado de cuenta contiene información de los siguientes productos y servicios:

RESUMEN GENERAL

PRODUCTO/SERVICIO	CONTRATO	SALDO ANTERIOR	SALDO AL 31/AGO/2018
Cuenta Productiva Moneda Nacional	8994	\$102,038.13	\$101,684.55
CLABE Interbancaria	8475		

CUENTA PRODUCTIVA MONEDA NACIONAL
RESUMEN DEL: 01/AGO/2018 AL 31/AGO/2018

CONTRATO	8994	
Saldo Anterior		\$102,038.13
(+) 1 Depósitos		\$539.62
(-) 2 Retiros		\$893.20
SALDO AL 31 DE AGOSTO DE 2018		\$101,684.55
Saldo Promedio		\$101,317.80
Días Transcurridos		31
Tasa Bruta		6.18%
(Expresada en términos anuales)		
Tasa Neta		6.18%
(Expresada en términos anuales)		
Impuesto Retenido		\$0.00
Intereses Pagados		\$539.62
Cheques Girados		0
Cheques Exentos		0

RESUMEN POR MEDIOS DE ACCESO

Cheques	3847	RETIROS	DEPOSITOS
		\$893.20	\$539.62

DETALLE DE OPERACIONES

FECHA	CONCEPTO	RETIROS	DEPOSITOS	SALDO
	SALDO ANTERIOR			102,038.13
07 AGO	COMISION 2867 CITIDIRECT LOCAL			
	JUL MOV: 1			
	CAJA 0091 AUT 00000000			
	HORA 05:08 SUC 2864	770.00		
07 AGO	IVA COMISION 2867			
	CAJA 0091 AUT 00000000			
	HORA 05:08 SUC 2864	123.20		101,144.93
31 AGO	SU RENDIMIENTO			

DETALLE DE OPERACIONES

FECHA	CONCEPTO	RETIROS	DEPOSITOS	SALDO
	CAJA 0000 AUT 00000000			
	HORA 23:59 SUC 0110		539.62	101,684.55

SALDO MINIMO REQUERIDO

Saldo mínimo requerido para evitar la comisión por Manejo de Cuenta: \$20,000.00

COMISIONES COBRADAS

COMISIONES COBRADAS EN EL PERIODO 770.00

CADENA ORIGINAL DEL COMPLEMENTO DE CERTIFICACIÓN DIGITAL DEL SAT

||1.1|7DE19D38-834C-4281-9FC3-5081681E2861|2018-09-01T20:06:59|CEC961028A98|MGYXQnxOCQFmSv pXCu0hFRFCFv3TZxW3frbaOfaB9xFPn+Z9YqzRaehojpRVF3eR+Kcb2GCTDbheJ1o0BDybGpeHT5DQHVChtLeRrIsJi +vAbR8/GzGfWS8Vu4ciPBVfappfB5ey37mu8CdX51BFOsL700LzRLH9vc0nT8czHjsY/P21FufP+6KSt2tHlXO7CFY NCVp5A6RXhzMk6XpPxnq2idxFw+Qd9mEVg69Oz8kcVWLi3ZSul2BS143aRUsYvzQFC6t2/wy1P60TrlSAdJLVuFzH pP4hBvBpIC/RuHpWgR+dsu/IIiT7fqrk7o7kny0GVlyg72mpcV7b8x7bVw==|00001000000407058485|aIPmmtzTKC2tJrft21hkBIkReS9pUiHTsnVtULtrRZEF+j8MTQLQiRrtxpj3Xpx6UL6orLmaqhxnxQ33XUDIWh75neGBzkBc2G 1qtmmtT1k7oWAXohg/6oqDu0WzHOqqjiZMfO99WioQfKKGH9SH5Mv9vKmwAW57XNDRYn7FSaYUZHGD4M6mSAuhciRj ZdXl+8Z5R0kLW1tK23rNDEtvJR5SPoLJAcMyc7R0Plu9vKhyYUik3NGBM3ZYcNeUqaOve1jx1sd4Nv1zp7nqAaeCHRtY6Iq3t3eVg/KFXk55XAKfQGUwSPvUGiEYQekmYERBT15xJj0UeMybVJb5QyY7w==||

SELLO DIGITAL DEL EMISOR



MGYXQnxOCQFmSvpXCu0hFRFCFv3TZxW3frbaOfaB9xFPn+Z9YqzRaehojpRVF 3eR+Kcb2GCTDbheJ1o0BDybGpeHT5DQHVChtLeRrIsJi+vAbR8/GzGfWS8Vu 4ciPBVfappfB5ey37mu8CdX51BFOsL700LzRLH9vc0nT8czHjsY/P21FufP+ 6KSt2tHlXO7CFYNcvP5A6RXhzMk6XpPxnq2idxFw+Qd9mEVg69Oz8kcVWLi 3ZSul2BS143aRUsYvzQFC6t2/wy1P60TrlSAdJLVuFzHpP4hBvBpIC/RuHpW gR+dsu/IIiT7fqrk7o7kny0GVlyg72mpcV7b8x7bVw==

SELLO DIGITAL SAT

aIPmmtzTKC2tJrft21hkBIkReS9pUiHTsnVtULtrRZEF+j8MTQLQiRrtxpj3 Xpx6UL6orLmaqhxnxQ33XUDIWh75neGBzkBc2G1qtmmtT1k7oWAXohg/6oqD u0WzHOqqjiZMfO99WioQfKKGH9SH5Mv9vKmwAW57XNDRYn7FSaYUZHGD4M6m SAuhciRjZdXl+8Z5R0kLW1tK23rNDEtvJR5SPoLJAcMyc7R0Plu9vKhyYUik 3NGBM3ZYcNeUqaOve1jx1sd4Nv1zp7nqAaeCHRtY6Iq3t3eVg/KFXk55XAK fQGUwSPvUGiEYQekmYERBT15xJj0UeMybVJb5QyY7w==

"ESTE DOCUMENTO ES UNA REPRESENTACIÓN IMPRESA DE UN CFDI"

Versión	3.3
Folio	0001030100767514899404
Forma de Pago	03-Transferencia electrónica de fondos
No. de Serie de CSD del Emisor	00001000000404244640
Tipo de Cambio	1
Moneda	MXN-Peso Mexicano
Tipo de Comprobante	I-Ingreso
Método de Pago	PUE-Pago en una sola exhibición
Lugar de Expedición	06000-Ciudad de México
Fecha de Expedición	2018-09-01
Fecha y Hora de Emisión	2018-09-01T19:54:23
Fecha y Hora de Certificación	2018-09-01T20:06:59
RFC del Emisor	BNM840515VB1
Nombre del Emisor	BANCO NACIONAL DE MEXICO, S.A.
Régimen fiscal del Emisor	601-General de Ley Personas Morales
RFC del Receptor	MGU420214FG4
Nombre del Receptor	MUNICIPIO DE GUADALAJARA
UsoCFDI	G03-Gastos en general
UUID	7DE19D38-834C-4281-9FC3-5081681E2861
RFC Proveedor Certificado	CEC961028A98
No de serie de CSD del SAT	00001000000407058485

CONCEPTOS SUBTOTALES

					Subtotal	\$770.00
Clave Prod Serv	84121500-Instituciones bancarias	Cantidad	1	Clave Unidad	E48-Unidad de servicio	
Descripción	COMISION COBRADA	Valor Unitario	\$770.00	Importe	\$770.00	

IMPUESTOS

					Total IVA	\$123.20
Base	\$770.00	Impuesto	002-IVA	Tasa	16%	Importe \$123.20

Total Importe \$893.20

MUNICIPIO DE GUADALAJARA

Banco Nacional de México, S.A., integrante del Grupo Financiero Banamex recibe las consultas, reclamaciones o aclaraciones, en su Unidad Especializada de Atención a Usuarios, ubicada en Av. Insurgentes Sur No. 926, Colonia Del Valle, Delegación Benito Juárez, C.P.03100 Ciudad de México y por correo electrónico unebanamex@banamex.com o teléfono (55) 12 26 45 83, así como en cualquiera de sus sucursales u oficinas. En el caso de no obtener una respuesta satisfactoria, podrá acudir a la Comisión Nacional para la Protección y Defensa de los Usuarios de Servicios Financieros www.condusef.gob.mx Teléfonos: 53-40-09-99 o 01-800-999-8080.

Banamex Resuelve
Segmento Corporativo, Empresarial y Gobierno

Cd de México: 2226 1111, del Interior de la República: 01 800 111 1122

EUA y Canadá: 1 855 295 7093 Horario: De lunes a sábado de 07:00 a 21:00 horas

Correo electrónico: resuelve@citibanamex.com

Banamex Resuelve PyMEs
Segmento Pequeña y Mediana Empresa (PYME) y Sucursal

Cd. de México: 1226 8867, del Interior de la República: 01 800 111 2020

Horarios: De lunes a sábado de 07:00 a 21:00 horas, domingos de 09:00 a 16:30 horas

Correo electrónico: resuelvepymes@citibanamex.com

RFC:BNM840515VB1 Isabel la Católica número 44, Colonia Centro, Delegación Cuauhtémoc, 06000, Ciudad de México. Tel. 1226-8867

IMPORTANTE:

° Si deseas realizar una aclaración sobre tu estado de cuenta, tienes 90 días naturales posteriores al corte del mismo. Para ello, por favor llama a la Unidad Especializada Banamex.

° Incumplir sus obligaciones le puede generar comisiones e intereses moratorios.

Para consultar información sobre comisiones con fines informativos y de comparación, ingresa a www.condusef.gob.mx y www.citibanamex.com



El IPAB garantiza el pago hasta 400 mil unidades de Inversión (UDI's) por persona, por banco, de las obligaciones garantizadas www.ipab.org.mx

LEY FEDERAL DE PROTECCION DE DATOS PERSONALES EN POSESION DE LOS PARTICULARES

En Banamex los datos están protegidos, consulta el aviso de privacidad correspondiente en www.citibanamex.com/aviso de privacidad o en la sucursal de tu preferencia

Agradecemos su preferencia

Septiembre 2018

Información importante

Cuidemos juntos su dinero y evite caer en manos de los hackers

Apreciable Cliente:

Las bancas electrónicas alrededor del mundo están sujetas a ataques de personas mal intencionadas conocidas como hackers, quienes pretenden hacer transacciones fraudulentas en nombre de los dueños legítimos de las cuentas.

A pesar de que los bancos, buscan mantener la seguridad para sus clientes, recientemente los hackers han cambiado su manera de operar y han emprendido una serie de acciones con las que engañan a los clientes para conseguir información confidencial y poder acceder a su banca electrónica empresarial.

Por lo anterior por favor considere los siguientes tips de seguridad:

- No comparta información sobre su cuenta bancaria, identidad o el código de acceso; recuerde que Citibanamex nunca le solicitará información a través de llamadas telefónicas.
- No comparta sus contraseñas o deje que alguien más opere su **NetKey**.
- El **NetKey** no se sincroniza. Recuerde que el **NetKey** no requiere ninguna acción para sincronizarlo y nadie de Citibanamex se lo solicitará.
- Siempre evite responder correos electrónicos que le soliciten información personal y/o confidencial, ya sea a través del mismo correo o a través de un link que lo dirige a una página falsa en internet.
- No marque números telefónicos que no sean los oficiales de Citibanamex. Recuerde que Citibanamex sólo tiene números de contacto a través de Citibanamex Resuelve o Citibanamex Resuelve Negocios en donde existe un proceso de autenticación antes de realizar cualquier acción.
- Acceda a las páginas del Banco y no de direcciones que provengan de un correo electrónico, posteo en redes sociales o ligas adjuntas que le parezcan sospechosas, capture usted mismo la dirección en su navegador verificando que el prefijo sea siempre [https](https://www.banamex.com) (con la S de seguridad, por ejemplo en: <https://www.banamex.com>, <https://bodega.banamex.com.mx>).
- Informe de inmediato al Banco de la recepción de cualquier correo sospechoso a la dirección giso@citibanamex.com
- Use las herramientas anti-intrusos de un proveedor confiable de Internet.
- No descargue programas o archivos de origen desconocido, ya sea desde un sitio en Internet o desde un correo electrónico no solicitado que lo invite a hacerlo.
- Acceda siempre desde computadoras seguras, realice sus operaciones financieras y acceda a servicios personales (correo electrónico, redes sociales, entre otros) desde su computadora personal o la de su trabajo.
- Suscríbase a Notificaciones Citibanamex y reciba sin costo la información en su correo electrónico y/o teléfono celular cada vez que realice cualquier movimiento en sus cuentas.

Le sugerimos visitar nuestro centro de información https://www.banamex.com/seguridad_bancanet/index.htm en donde podrá obtener mayor detalle sobre tipos de ataques, noticias y tips de seguridad.

Si requiere más información, por favor comuníquese a:

Corporativo

Llamadas nacionales: 2226 2484
 Llamadas internacionales:
 01 52 833 794 0466
 De lunes a viernes de 08:00 a 21:00 horas
citIService.mexico@citibanamex.com

Empresarial y Gobierno

Ciudad de México: 2226 1111
 Otra ciudad del país: 01 800 111 1122
 EUA y Canadá 1 855 295 7093
 De lunes a sábado de 07:00 a 21:00 horas
resuelve@citibanamex.com

Pequeña y Mediana Empresa (PyME)

Ciudad de México: 1226 8067
 Otra ciudad del país: 01 800 111 2020
 De lunes a sábado de 07:00 a 21:00 horas,
 domingos de 09:00 a 16:30 horas
resolvepymes@citibanamex.com

Agradecemos su atención y nos reiteramos a su servicio.

Atentamente,
 Banco Nacional de México, S.A.,
 integrante del Grupo Financiero Banamex.

Glosario de Abreviaturas

IER	PRIMER	EDO	ESTADO	PROM	PROMEDIO
A@O	AÑO	EDO DE CTA	ESTADO DE CUENTA	PTOS	PUNTOS
ANL	ANUALIDAD	EFE/EFFECTIV/EFVO	EFFECTIVO	PYME	PAQUETE PYME
ATM	AUTOMATIC TELLER MACHINE	ELEC/ELECTR	ELECTRONICA	R1	MONTO DE 0 A 30 MIL
AUD/AUDIOMAT	AUDIOMATICO	EMP	EMPRESARIAL	R2	MONTO DE 30 MIL A 50 MIL
AUD E	AUDIOMATICO EMPRESARIAL	ESP	ESPECIAL	R3	MONTO DE 50 MIL EN ADELANTE
AUT	AUTOMATICA/AUTORIZACION	EXI	EXITOSA	REACTIV	REACTIVACION
B PER	BANCANET PERSONAL	EXIT	EXITOSO	REC	RECEPCION
B PRF	BANCANET PROFESIONAL	EXT	EXTRANJERO	RECH	RECHAZADO(A)
BANAMEX	BANCO NACIONAL DE MEXICO	F/PLAZA	FUERA DE PLAZA	REEMB	REEMBOLSO
BANC	BANCOS	FID	FIDUCIARIO	REF	REFERENCIA
BCA	BANCA	FINS	FONDOS INSUFICIENTES	REND	RENDIMIENTOS
BCDIR	BANCANET DIRECTO	FIRME/PZA	FIRME PLAZA	REP/REPOS	REPOSICION
BCNET	BANCANET EMPRESARIAL	FOR	FORANEO	REPOSIC	REPOSICION
BCOS	BANCOS	GAT	GANANCIA ANUAL TOTAL	RESP	RESPALDO
BENEF	BENEFICIARIO	GEN	GENERACION	RET	RETIROS
BESE	BANAMEX EN SU EMPRESA	GOLD2	HORIZONTE BALANCEADOS 2	REV	REVOCAION
BMX/BNM	BANCO NACIONAL DE MEXICO	GRACI	GRACIAS	RFC	REGISTRO FEDERAL DE CONTRIBUYENTES
BNE	BANCANET EMPRESARIAL	GTOS	GASTOS	S.A.R.	SISTEMA ADMINISTRACION RETIRO
BNET	BANCA NET PERSONAL	HZMDMAS	HORIZONTE BANAMEX UNO	SAT	SISTEMA ADMINISTRACION TRIBUTARIA
BONIF	BONIFICACION	HORIZONT	FONDO DE DINERO IBANAMEX	S.B.C.	SALVO BUEN COBRO
C	CAJERO	HORZNT+	HORIZONTE PLUS	S/FON	SIN FONDOS
CH/CHQ	CHEQUE	HZDIA	HORIZONTE BANAMEX DOS	S/FONDOS	SIN FONDOS
C FONDOS	CONCENTRACION FONDOS	IDE	IMPUESTO DEPOSITO EFECTIVO	SA	SOCIEDAD ANONIMA
C/COPIA	CON COPIA	IMP	IMPUESTOS	SA DE CV	SOCIEDAD ANONIMA DE CAPITAL VARIABLE
C/TARJ- C/TARJETA	CON TARJETA	IMP.MN	IMPORTE MONEDA NACIONAL	SC	SOCIEDAD CIVIL
CAJ	CAJERO	IMP.ME	IMPORTE MONEDA EXTRANJERA	SDO	SALDO
CBC	CUENTA BALANCE CERO	IMPTE	IMPORTE	SEC	SECUENCIA
CCB	CALIFORNIA COMMERCE BANK	IN FA/INT FALL	INTENTOS FALLIDOS	SEGBANAMEX	SEGUROS BANAMEX
CEDES	CERTIFICADO DE DEPOSITO	INCUMPL	INCUMPLIMIENTO	SER	SERVICIO
CERTIF	CERTIFICADO	INT	INTERES	SER BCA ELEC	SERVICIO BANCA ELECTRONICA
CF	CONCENTRACION FONDOS	INTB	INTERBANCARIO	SERV	SERVICIO/SERVICIOS
CGO	CARGO	INTBCO/INTERBAN	INTERBANCARIO	SOBREG	SOBREGIRO
CH. DEV S/FONDOS	CHEQUE DEVUELTO SIN FONDOS	INST	INSTITUCIONES	SOFOM	SOCIEDAD FINANCIERA OBJETO MULTIPLE
CITI	CITIDIRECT	INTS	INTERESES	SPEI	SERVICIOS PAGOS ELECTRONICOS INTERBANCARIOS
CM	CUENTA MAESTRA	INV/INVS	INVERSION/INVERSIONES	SPEUA	SISTEMA PAGOS ELECTRONICOS USO AMPLIADO
COM	COMISION	ISR	IMPUESTO SOBRE LA RENTA	SUC	SUCURSAL
COM. CH S/FONDOS	COMISION CHEQUE SIN FONDOS	IVA	IMPUESTO VALOR AGREGADO	T	TARJETA
COMIS/COMS	COMISION	L.C.	LINEA DE CREDITO	T Y CH	TARJETA Y CHEQUERA
CONCENT	CONCENTRADORA	M DIA	MISMO DIA	T.D.	TARJETA DEBITO
CONSULT / CONS	CONSULTA (S)	M.N.	MONEDA NACIONAL	TAR/TARJ	TARJETA
CP	CAJERO PERMANENTE	MA/MAGNE	MAGNETICO	TB	TARJETAS BANAMEX
CR	CENTRO REPARTO	MED	MEDIO	TC	TARJETA DE CREDITO
CTA	CUENTA	MEN	MENSUALIDAD	TC	TIPO DE CAMBIO
CTA. M.	CUENTA MAESTRA	MENS	MENSUAL	T. GRA	TASA GRAVABLE
CTAS	CUENTAS	MOD	MODALIDAD	T. EXE	TASA EXENTA
CTO	CONTRATO	MOV	MOVIMIENTO	TEF	TRANSFERENCIA ELECTRONICA DE PAGOS
CTRO	CENTRO	MOVS/MOVTOS	MOVIMIENTOS	TERC	TERCEROS
CRED	CREDITO	NEG	NEGOCIO RECEPTOR DE PAGOS	TRAS	TRASPASO
CUE	CUENTA	NET	BANCANET	TPV	TERMINAL PLUNTO DE VENTA
CVE	CLAVE	No.	NUMERO	TXN	TRANSACCION
DEB/DEBIT	DEBITO	No. INV.	NUMERO DE INVERSION	UDI'S	UNIDADES DE INVERSION
DEP	DEPOSITO	No. SUC.	NUMERO DE SUCURSAL	VENTAN	VENTANILLA
DEP P/DISPOSICION	DEPOSITO POR DISPOSICION	NOMI	NOMINA BANAMEX	VTO	VENCIMIENTO
DEVOL	DEVOLUCION	OPER	OPERACION	X	POR
DEVUEL	DEVUELTO	PAGOS	PAGOS INTERBANCARIOS		
DF	DISTRITO FEDERAL	PAO	PAQUETE		
DIGIT	DIGITEM	PDTES	PENDIENTES		
DISP/DIS	DISPOSICION	PEMEX	PETROLEOS MEXICANOS		
DLS/DLLS	DOLARES	PEND/PENDIENT	PENDIENTE		
DOC	DOCUMENTO	PERM	PERMANENTE		
DOM	DOMICILIACION	PREV AUT	PREVENCION AUTOMATICA		
DOT	DOTACION	PROG	PROGRAMADO		

La información aquí contenida forma parte integrante del Estado de Cuenta.

El Banco Nacional de México

 Suc. 110 C.F. GUADALAJARA JAL
 AVE. JUAREZ 237
 CENTRO M

CUENTA PRODUCTIVA MONEDA NACIONAL	
GAT Nominal antes de impuestos	No Aplica
GAT Real antes de impuestos	No Aplica
Interés Aplicable o Rendimientos	\$71.57
Comisiones efectivamente cobradas	\$0.00
La GAT real es el rendimiento que obtendría después de descontar la inflación estimada	

0000084

MUNICIPIO DE GUADALAJARA
 MIGUEL BLANCO 901
 CENTRO CHM
 44100 GUADALAJARA, JALISCO C.R.44101

La fecha de corte es la indicada después de la leyenda "ESTADO DE CUENTA AL".
 Salvo que expresamente se determine otra moneda, todas las cifras contenidas
 en el estado de cuenta se encuentran denominadas en Pesos Moneda Nacional.

Su estado de cuenta contiene información de los siguientes productos y servicios:

RESUMEN GENERAL

PRODUCTO/SERVICIO	CONTRATO	SALDO ANTERIOR	SALDO AL 31/AGO/2018
Cuenta Productiva Moneda Nacional	2211	\$107,502.17	\$107,573.74
CLABE Interbancaria	1649		

CUENTA PRODUCTIVA MONEDA NACIONAL
RESUMEN DEL: 01/AGO/2018 AL 31/AGO/2018

CONTRATO	2211	
Saldo Anterior		\$107,502.17
(+) 1 Depósitos		\$71.57
(-) 0 Retiros		\$0.00
SALDO AL 31 DE AGOSTO DE 2018		\$107,573.74

Saldo Promedio	\$107,502.17
Días Transcurridos	31
Tasa Bruta	0.77%
(Expresada en términos anuales)	
Tasa Neta	0.77%
(Expresada en términos anuales)	
Impuesto Retenido	\$0.00
Intereses Pagados	\$71.57
Cheques Girados	0
Cheques Exentos	0

RESUMEN POR MEDIOS DE ACCESO

Cheques	4164	RETIROS	DEPOSITOS
		\$0.00	\$71.57

DETALLE DE OPERACIONES

FECHA	CONCEPTO	RETIROS	DEPOSITOS	SALDO
	SALDO ANTERIOR			107,502.17
31 AGO	SU RENDIMIENTO			
	CAJA 0000 AUT 00000000			
	HORA 23:59 SUC 0110		71.57	107,573.74

SALDO MINIMO REQUERIDO

Saldo mínimo requerido para evitar la comisión por Manejo de Cuenta: \$20,000.00

"Este documento es una representación impresa sin validez fiscal"

Banco Nacional de México, S.A., integrante del Grupo Financiero Banamex recibe las consultas, reclamaciones o aclaraciones, en su Unidad Especializada de Atención a Usuarios, ubicada en Av. Insurgentes Sur No. 926, Colonia Del Valle, Delegación Benito Juárez, C.P.03100 Ciudad de México y por correo electrónico unebanamex@banamex.com o teléfono (55) 12 26 45 83, así como en cualquiera de sus sucursales u oficinas. En el caso de no obtener una respuesta satisfactoria, podrá acudir a la Comisión Nacional para la Protección y Defensa de los Usuarios de Servicios Financieros www.condusef.gob.mx Teléfonos: 53-40-09-99 o 01-800-999-8080.

Banamex Resuelve

Segmento Corporativo, Empresarial y Gobierno

Cd de México: 2226 1111, del Interior de la República:01 800 111 1122

EUA y Canadá: 1 855 295 7093 Horario: De lunes a sábado de 07:00 a 21:00 horas

Correo electrónico: resuelve@citibanamex.com

Banamex Resuelve PyMEs

Segmento Pequeña y Mediana Empresa (PYME) y Sucursal

Cd. de México: 1226 8867, del Interior de la República: 01 800 111 2020

Horarios: De lunes a sábado de 07:00 a 21:00 horas, domingos de 09:00 a 16:30 horas

Correo electrónico: resuelvepymes@citibanamex.com

RFC:BNM840515VB1 Isabel la Católica número 44, Colonia Centro, Delegación Cuauhtémoc, 06000, Ciudad de México. Tel. 1226-8867

IMPORTANTE:

° Si deseas realizar una aclaración sobre tu estado de cuenta, tienes 90 días naturales posteriores al corte del mismo. Para ello, por favor llama a la Unidad Especializada Banamex.

° Incumplir sus obligaciones le puede generar comisiones e intereses moratorios.

Para consultar información sobre comisiones con fines informativos y de comparación, ingresa a www.condusef.gob.mx y www.citibanamex.com



El IPAB garantiza el pago hasta 400 mil unidades de Inversión (UDI's) por persona, por banco, de las obligaciones garantizadas www.ipab.org.mx

LEY FEDERAL DE PROTECCION DE DATOS PERSONALES EN POSESION DE LOS PARTICULARES

En Banamex los datos están protegidos, consulta el aviso de privacidad correspondiente en [www.citibanamex.com/aviso de privacidad](http://www.citibanamex.com/aviso-de-privacidad) o en la sucursal de tu preferencia

Agradecemos su preferencia

Septiembre 2018

Información importante

Cuidemos juntos su dinero y evite caer en manos de los hackers

Apreciable Cliente:

Las bancas electrónicas alrededor del mundo están sujetas a ataques de personas mal intencionadas conocidas como hackers, quienes pretenden hacer transacciones fraudulentas en nombre de los dueños legítimos de las cuentas.

A pesar de que los bancos, buscan mantener la seguridad para sus clientes, recientemente los hackers han cambiado su manera de operar y han emprendido una serie de acciones con las que engañan a los clientes para conseguir información confidencial y poder acceder a su banca electrónica empresarial.

Por lo anterior por favor considere los siguientes tips de seguridad:

- No comparta información sobre su cuenta bancaria, identidad o el código de acceso; recuerde que Citibanamex nunca le solicitará información a través de llamadas telefónicas.
- No comparta sus contraseñas o deje que alguien más opere su **NetKey**.
- El **NetKey** no se sincroniza. Recuerde que el **NetKey** no requiere ninguna acción para sincronizarlo y nadie de Citibanamex se lo solicitará.
- Siempre evite responder correos electrónicos que le soliciten información personal y/o confidencial, ya sea a través del mismo correo o a través de un link que lo dirige a una página falsa en internet.
- No marque números telefónicos que no sean los oficiales de Citibanamex. Recuerde que Citibanamex sólo tiene números de contacto a través de Citibanamex Resuelve o Citibanamex Resuelve Negocios en donde existe un proceso de autenticación antes de realizar cualquier acción.
- Acceda a las páginas del Banco y no de direcciones que provengan de un correo electrónico, posteo en redes sociales o ligas adjuntas que le parezcan sospechosas, capture usted mismo la dirección en su navegador verificando que el prefijo sea siempre [https](https://www.banamex.com) (con la S de seguridad, por ejemplo en: <https://www.banamex.com>, <https://bodega.banamex.com.mx>).
- Informe de inmediato al Banco de la recepción de cualquier correo sospechoso a la dirección giso@citibanamex.com
- Use las herramientas anti-intrusos de un proveedor confiable de Internet.
- No descargue programas o archivos de origen desconocido, ya sea desde un sitio en Internet o desde un correo electrónico no solicitado que lo invite a hacerlo.
- Acceda siempre desde computadoras seguras, realice sus operaciones financieras y acceda a servicios personales (correo electrónico, redes sociales, entre otros) desde su computadora personal o la de su trabajo.
- Suscríbase a Notificaciones Citibanamex y reciba sin costo la información en su correo electrónico y/o teléfono celular cada vez que realice cualquier movimiento en sus cuentas.

Le sugerimos visitar nuestro centro de información https://www.banamex.com/seguridad_bancanet/index.htm en donde podrá obtener mayor detalle sobre tipos de ataques, noticias y tips de seguridad.

Si requiere más información, por favor comuníquese a:

Corporativo

Llamadas nacionales: 2226 2484
Llamadas internacionales:
01 52 833 794 0466
De lunes a viernes de 08:00 a 21:00 horas
citIService.mexico@citibanamex.com

Empresarial y Gobierno

Ciudad de México: 2226 1111
Otra ciudad del país: 01 800 111 1122
EUA y Canadá 1 855 295 7093
De lunes a sábado de 07:00 a 21:00 horas
resuelve@citibanamex.com

Pequeña y Mediana Empresa (PyME)

Ciudad de México: 1226 8067
Otra ciudad del país: 01 800 111 2020
De lunes a sábado de 07:00 a 21:00 horas,
domingos de 09:00 a 16:30 horas
resolvepymes@citibanamex.com

Agradecemos su atención y nos reiteramos a su servicio.

Atentamente,
Banco Nacional de México, S.A.,
integrante del Grupo Financiero Banamex.

Glosario de Abreviaturas

IER	PRIMER	EDO	ESTADO	PROM	PROMEDIO
A@O	AÑO	EDO DE CTA	ESTADO DE CUENTA	PTOS	PUNTOS
ANL	ANUALIDAD	EFE/EFFECTIV/EFVO	EFFECTIVO	PYME	PAQUETE PYME
ATM	AUTOMATIC TELLER MACHINE	ELEC/ELECTR	ELECTRONICA	R1	MONTO DE 0 A 30 MIL
AUD/AUDIOMAT	AUDIOMATICO	EMP	EMPRESARIAL	R2	MONTO DE 30 MIL A 50 MIL
AUD E	AUDIOMATICO EMPRESARIAL	ESP	ESPECIAL	R3	MONTO DE 50 MIL EN ADELANTE
AUT	AUTOMATICA/AUTORIZACION	EXI	EXITOSA	REACTIV	REACTIVACION
B PER	BANCANET PERSONAL	EXIT	EXITOSO	REC	RECEPCION
B PRF	BANCANET PROFESIONAL	EXT	EXTRANJERO	RECH	RECHAZADO(A)
BANAMEX	BANCO NACIONAL DE MEXICO	F/PLAZA	FUERA DE PLAZA	REEMB	REEMBOLSO
BANC	BANCOS	FID	FIDUCIARIO	REF	REFERENCIA
BCA	BANCA	FINS	FONDOS INSUFICIENTES	REND	RENDIMIENTOS
BCDIR	BANCANET DIRECTO	FIRME/PZA	FIRME PLAZA	REP/REPOS	REPOSICION
BCNET	BANCANET EMPRESARIAL	FOR	FORANEO	REPOSIC	REPOSICION
BCOS	BANCOS	GAT	GANANCIA ANUAL TOTAL	RESP	RESPALDO
BENEF	BENEFICIARIO	GEN	GENERACION	RET	RETIROS
BESE	BANAMEX EN SU EMPRESA	GOLD2	HORIZONTE BALANCEADOS 2	REV	REVOCAION
BMX/BNM	BANCO NACIONAL DE MEXICO	GRACI	GRACIAS	RFC	REGISTRO FEDERAL DE CONTRIBUYENTES
BNE	BANCANET EMPRESARIAL	GTOS	GASTOS	S.A.R.	SISTEMA ADMINISTRACION RETIRO
BNET	BANCA NET PERSONAL	HZMDMAS	HORIZONTE BANAMEX UNO	SAT	SISTEMA ADMINISTRACION TRIBUTARIA
BONIF	BONIFICACION	HORIZONT	FONDO DE DINERO IBANAMEX	S.B.C.	SALVO BUEN COBRO
C	CAJERO	HORZNT+	HORIZONTE PLUS	S/FON	SIN FONDOS
CH/CHQ	CHEQUE	HZDIA	HORIZONTE BANAMEX DOS	S/FONDOS	SIN FONDOS
C FONDOS	CONCENTRACION FONDOS	IDE	IMPUESTO DEPOSITO EFECTIVO	SA	SOCIEDAD ANONIMA
C/COPIA	CON COPIA	IMP	IMPUESTOS	SA DE CV	SOCIEDAD ANONIMA DE CAPITAL VARIABLE
C/TARJ- C/TARJETA	CON TARJETA	IMP.MN	IMPORTE MONEDA NACIONAL	SC	SOCIEDAD CIVIL
CAJ	CAJERO	IMP.ME	IMPORTE MONEDA EXTRANJERA	SDO	SALDO
CBC	CUENTA BALANCE CERO	IMPTE	IMPORTE	SEC	SECUENCIA
CCB	CALIFORNIA COMMERCE BANK	IN FA/INT FALL	INTENTOS FALLIDOS	SEGBANAMEX	SEGUROS BANAMEX
CEDES	CERTIFICADO DE DEPOSITO	INCUMPL	INCUMPLIMIENTO	SER	SERVICIO
CERTIF	CERTIFICADO	INT	INTERES	SER BCA ELEC	SERVICIO BANCA ELECTRONICA
CF	CONCENTRACION FONDOS	INTB	INTERBANCARIO	SERV	SERVICIO/SERVICIOS
CGO	CARGO	INTBCO/INTERBAN	INTERBANCARIO	SOBREG	SOBREGIRO
CH. DEV S/FONDOS	CHEQUE DEVUELTO SIN FONDOS	INST	INSTITUCIONES	SOFOM	SOCIEDAD FINANCIERA OBJETO MULTIPLE
CITI	CITIDIRECT	INTS	INTERESES	SPEI	SERVICIOS PAGOS ELECTRONICOS INTERBANCARIOS
CM	CUENTA MAESTRA	INV/INVS	INVERSION/INVERSIONES	SPEUA	SISTEMA PAGOS ELECTRONICOS USO AMPLIADO
COM	COMISION	ISR	IMPUESTO SOBRE LA RENTA	SUC	SUCURSAL
COM. CH S/FONDOS	COMISION CHEQUE SIN FONDOS	IVA	IMPUESTO VALOR AGREGADO	T	TARJETA
COMIS/COMS	COMISION	L.C.	LINEA DE CREDITO	T Y CH	TARJETA Y CHEQUERA
CONCENT	CONCENTRADORA	M DIA	MISMO DIA	T.D.	TARJETA DEBITO
CONSULT / CONS	CONSULTA (S)	M.N.	MONEDA NACIONAL	TAR/TARJ	TARJETA
CP	CAJERO PERMANENTE	MA/MAGNE	MAGNETICO	TB	TARJETAS BANAMEX
CR	CENTRO REPARTO	MED	MEDIO	TC	TARJETA DE CREDITO
CTA	CUENTA	MEN	MENSUALIDAD	TC	TIPO DE CAMBIO
CTA. M.	CUENTA MAESTRA	MENS	MENSUAL	T. GRA	TASA GRAVABLE
CTAS	CUENTAS	MOD	MODALIDAD	T. EXE	TASA EXENTA
CTO	CONTRATO	MOV	MOVIMIENTO	TEF	TRANSFERENCIA ELECTRONICA DE PAGOS
CTRO	CENTRO	MOVS/MOVTOS	MOVIMIENTOS	TERC	TERCEROS
CRED	CREDITO	NEG	NEGOCIO RECEPTOR DE PAGOS	TRAS	TRASPASO
CUE	CUENTA	NET	BANCANET	TPV	TERMINAL PLUNTO DE VENTA
CVE	CLAVE	No.	NUMERO	TXN	TRANSACCION
DEB/DEBIT	DEBITO	No. INV.	NUMERO DE INVERSION	UDI'S	UNIDADES DE INVERSION
DEP	DEPOSITO	No. SUC.	NUMERO DE SUCURSAL	VENTAN	VENTANILLA
DEP P/DISPOSICION	DEPOSITO POR DISPOSICION	NOMI	NOMINA BANAMEX	VTO	VENCIMIENTO
DEVOL	DEVOLUCION	OPER	OPERACION	X	POR
DEVUEL	DEVUELTO	PAGOS	PAGOS INTERBANCARIOS		
DF	DISTRITO FEDERAL	PAO	PAQUETE		
DIGIT	DIGITEM	PDTES	PENDIENTES		
DISP/DIS	DISPOSICION	PEMEX	PETROLEOS MEXICANOS		
DLS/DLLS	DOLARES	PEND/PENDIENT	PENDIENTE		
DOC	DOCUMENTO	PERM	PERMANENTE		
DOM	DOMICILIACION	PREV AUT	PREVENCION AUTOMATICA		
DOT	DOTACION	PROG	PROGRAMADO		

La información aquí contenida forma parte integrante del Estado de Cuenta.

El Banco Nacional de México

 Suc. 110 C.F. GUADALAJARA JAL
 AVE. JUAREZ 237
 CENTRO M

CUENTA PRODUCTIVA MONEDA NACIONAL	
GAT Nominal antes de impuestos	No Aplica
GAT Real antes de impuestos	No Aplica
Interés Aplicable o Rendimientos	\$58.45
Comisiones efectivamente cobradas	\$0.00
La GAT real es el rendimiento que obtendría después de descontar la inflación estimada	

0000077

MUNICIPIO DE GUADALAJARA
 MIGUEL BLANCO 901
 CENTRO CHM
 44100 GUADALAJARA, JALISCO C.R.44101

La fecha de corte es la indicada después de la leyenda "ESTADO DE CUENTA AL". Salvo que expresamente se determine otra moneda, todas las cifras contenidas en el estado de cuenta se encuentran denominadas en Pesos Moneda Nacional.

Su estado de cuenta contiene información de los siguientes productos y servicios:

RESUMEN GENERAL

PRODUCTO/SERVICIO	CONTRATO	SALDO ANTERIOR	SALDO AL 31/AGO/2018
Cuenta Productiva Moneda Nacional	2658	\$10,974.14	\$11,032.59
CLABE Interbancaria	1238		

CUENTA PRODUCTIVA MONEDA NACIONAL
RESUMEN DEL: 01/AGO/2018 AL 31/AGO/2018

CONTRATO 2658	
Saldo Anterior	\$10,974.14
(+) 1 Depósitos	\$58.45
(-) 0 Retiros	\$0.00
SALDO AL 31 DE AGOSTO DE 2018	\$11,032.59

Saldo Promedio	\$10,974.14
Días Transcurridos	31
Tasa Bruta	6.18%
(Expresada en términos anuales)	
Tasa Neta	6.18%
(Expresada en términos anuales)	
Impuesto Retenido	\$0.00
Intereses Pagados	\$58.45
Cheques Girados	0
Cheques Exentos	0

RESUMEN POR MEDIOS DE ACCESO

Cheques 6123	RETIROS	DEPOSITOS
	\$0.00	\$58.45

DETALLE DE OPERACIONES

FECHA	CONCEPTO	RETIROS	DEPOSITOS	SALDO
	SALDO ANTERIOR			10,974.14
31 AGO	SU RENDIMIENTO			
	CAJA 0000 AUT 00000000			
	HORA 23:59 SUC 0110		58.45	11,032.59

SALDO MINIMO REQUERIDO

Saldo mínimo requerido para evitar la comisión por Manejo de Cuenta: \$20,000.00

"Este documento es una representación impresa sin validez fiscal"

Banco Nacional de México, S.A., integrante del Grupo Financiero Banamex recibe las consultas, reclamaciones o aclaraciones, en su Unidad Especializada de Atención a Usuarios, ubicada en Av. Insurgentes Sur No. 926, Colonia Del Valle, Delegación Benito Juárez, C.P.03100 Ciudad de México y por correo electrónico unebanamex@banamex.com o teléfono (55) 12 26 45 83, así como en cualquiera de sus sucursales u oficinas. En el caso de no obtener una respuesta satisfactoria, podrá acudir a la Comisión Nacional para la Protección y Defensa de los Usuarios de Servicios Financieros www.condusef.gob.mx Teléfonos: 53-40-09-99 o 01-800-999-8080.

Banamex Resuelve

Segmento Corporativo, Empresarial y Gobierno

Cd de México: 2226 1111, del Interior de la República:01 800 111 1122

EUA y Canadá: 1 855 295 7093 Horario: De lunes a sábado de 07:00 a 21:00 horas

Correo electrónico: resuelve@citibanamex.com

Banamex Resuelve PyMEs

Segmento Pequeña y Mediana Empresa (PYME) y Sucursal

Cd. de México: 1226 8867, del Interior de la República: 01 800 111 2020

Horarios: De lunes a sábado de 07:00 a 21:00 horas, domingos de 09:00 a 16:30 horas

Correo electrónico: resuelvepymes@citibanamex.com

RFC:BNM840515VB1 Isabel la Católica número 44, Colonia Centro, Delegación Cuauhtémoc, 06000, Ciudad de México. Tel. 1226-8867

IMPORTANTE:

° Si deseas realizar una aclaración sobre tu estado de cuenta, tienes 90 días naturales posteriores al corte del mismo. Para ello, por favor llama a la Unidad Especializada Banamex.

° Incumplir sus obligaciones le puede generar comisiones e intereses moratorios.

Para consultar información sobre comisiones con fines informativos y de comparación, ingresa a www.condusef.gob.mx y www.citibanamex.com



El IPAB garantiza el pago hasta 400 mil unidades de Inversión (UDI's) por persona, por banco, de las obligaciones garantizadas www.ipab.org.mx

LEY FEDERAL DE PROTECCION DE DATOS PERSONALES EN POSESION DE LOS PARTICULARES

En Banamex los datos están protegidos, consulta el aviso de privacidad correspondiente en [www.citibanamex.com/aviso de privacidad](http://www.citibanamex.com/aviso-de-privacidad) o en la sucursal de tu preferencia

Agradecemos su preferencia

Septiembre 2018

Información importante

Cuidemos juntos su dinero y evite caer en manos de los hackers

Apreciable Cliente:

Las bancas electrónicas alrededor del mundo están sujetas a ataques de personas mal intencionadas conocidas como hackers, quienes pretenden hacer transacciones fraudulentas en nombre de los dueños legítimos de las cuentas.

A pesar de que los bancos, buscan mantener la seguridad para sus clientes, recientemente los hackers han cambiado su manera de operar y han emprendido una serie de acciones con las que engañan a los clientes para conseguir información confidencial y poder acceder a su banca electrónica empresarial.

Por lo anterior por favor considere los siguientes tips de seguridad:

- No comparta información sobre su cuenta bancaria, identidad o el código de acceso; recuerde que Citibanamex nunca le solicitará información a través de llamadas telefónicas.
- No comparta sus contraseñas o deje que alguien más opere su **NetKey**.
- El **NetKey** no se sincroniza. Recuerde que el **NetKey** no requiere ninguna acción para sincronizarlo y nadie de Citibanamex se lo solicitará.
- Siempre evite responder correos electrónicos que le soliciten información personal y/o confidencial, ya sea a través del mismo correo o a través de un link que lo dirige a una página falsa en internet.
- No marque números telefónicos que no sean los oficiales de Citibanamex. Recuerde que Citibanamex sólo tiene números de contacto a través de Citibanamex Resuelve o Citibanamex Resuelve Negocios en donde existe un proceso de autenticación antes de realizar cualquier acción.
- Acceda a las páginas del Banco y no de direcciones que provengan de un correo electrónico, posteo en redes sociales o ligas adjuntas que le parezcan sospechosas, capture usted mismo la dirección en su navegador verificando que el prefijo sea siempre [https](https://www.banamex.com) (con la S de seguridad, por ejemplo en: <https://www.banamex.com>, <https://bodega.banamex.com.mx>).
- Informe de inmediato al Banco de la recepción de cualquier correo sospechoso a la dirección giso@citibanamex.com
- Use las herramientas anti-intrusos de un proveedor confiable de Internet.
- No descargue programas o archivos de origen desconocido, ya sea desde un sitio en Internet o desde un correo electrónico no solicitado que lo invite a hacerlo.
- Acceda siempre desde computadoras seguras, realice sus operaciones financieras y acceda a servicios personales (correo electrónico, redes sociales, entre otros) desde su computadora personal o la de su trabajo.
- Suscríbase a Notificaciones Citibanamex y reciba sin costo la información en su correo electrónico y/o teléfono celular cada vez que realice cualquier movimiento en sus cuentas.

Le sugerimos visitar nuestro centro de información https://www.banamex.com/seguridad_bancanet/index.htm en donde podrá obtener mayor detalle sobre tipos de ataques, noticias y tips de seguridad.

Si requiere más información, por favor comuníquese a:

Corporativo

Llamadas nacionales: 2226 2484
 Llamadas internacionales:
 01 52 833 794 0466
 De lunes a viernes de 08:00 a 21:00 horas
citIService.mexico@citibanamex.com

Empresarial y Gobierno

Ciudad de México: 2226 1111
 Otra ciudad del país: 01 800 111 1122
 EUA y Canadá 1 855 295 7093
 De lunes a sábado de 07:00 a 21:00 horas
resuelve@citibanamex.com

Pequeña y Mediana Empresa (PyME)

Ciudad de México: 1226 8067
 Otra ciudad del país: 01 800 111 2020
 De lunes a sábado de 07:00 a 21:00 horas,
 domingos de 09:00 a 16:30 horas
resuelvepymes@citibanamex.com

Agradecemos su atención y nos reiteramos a su servicio.

Atentamente,
 Banco Nacional de México, S.A.,
 integrante del Grupo Financiero Banamex.

Glosario de Abreviaturas

IER	PRIMER	EDO	ESTADO	PROM	PROMEDIO
A@O	AÑO	EDO DE CTA	ESTADO DE CUENTA	PTOS	PUNTOS
ANL	ANUALIDAD	EFE/EFFECTIV/EFVO	EFFECTIVO	PYME	PAQUETE PYME
ATM	AUTOMATIC TELLER MACHINE	ELEC/ELECTR	ELECTRONICA	R1	MONTO DE 0 A 30 MIL
AUD/AUDIOMAT	AUDIOMATICO	EMP	EMPRESARIAL	R2	MONTO DE 30 MIL A 50 MIL
AUD E	AUDIOMATICO EMPRESARIAL	ESP	ESPECIAL	R3	MONTO DE 50 MIL EN ADELANTE
AUT	AUTOMATICA/AUTORIZACION	EXI	EXITOSA	REACTIV	REACTIVACION
B PER	BANCANET PERSONAL	EXIT	EXITOSO	REC	RECEPCION
B PRF	BANCANET PROFESIONAL	EXT	EXTRANJERO	RECH	RECHAZADO(A)
BANAMEX	BANCO NACIONAL DE MEXICO	F/PLAZA	FUERA DE PLAZA	REEMB	REEMBOLSO
BANC	BANCOS	FID	FIDUCIARIO	REF	REFERENCIA
BCA	BANCA	FINS	FONDOS INSUFICIENTES	REND	RENDIMIENTOS
BCDIR	BANCANET DIRECTO	FIRME/PZA	FIRME PLAZA	REP/REPOS	REPOSICION
BCNET	BANCANET EMPRESARIAL	FOR	FORANEO	REPOSIC	REPOSICION
BCOS	BANCOS	GAT	GANANCIA ANUAL TOTAL	RESP	RESPALDO
BENEF	BENEFICIARIO	GEN	GENERACION	RET	RETIROS
BESE	BANAMEX EN SU EMPRESA	GOLD2	HORIZONTE BALANCEADOS 2	REV	REVOCAION
BMX/BNM	BANCO NACIONAL DE MEXICO	GRACI	GRACIAS	RFC	REGISTRO FEDERAL DE CONTRIBUYENTES
BNE	BANCANET EMPRESARIAL	GTOS	GASTOS	S.A.R.	SISTEMA ADMINISTRACION RETIRO
BNET	BANCA NET PERSONAL	HZMDMAS	HORIZONTE BANAMEX UNO	SAT	SISTEMA ADMINISTRACION TRIBUTARIA
BONIF	BONIFICACION	HORZONT	FONDO DE DINERO IBANAMEX	S.B.C.	SALVO BUEN COBRO
C	CAJERO	HORZNT+	HORIZONTE PLUS	S/FON	SIN FONDOS
CH/CHQ	CHEQUE	HZDIA	HORIZONTE BANAMEX DOS	S/FONDOS	SIN FONDOS
C FONDOS	CONCENTRACION FONDOS	IDE	IMPUESTO DEPOSITO EFECTIVO	SA	SOCIEDAD ANONIMA
C/COPIA	CON COPIA	IMP	IMPUESTOS	SA DE CV	SOCIEDAD ANONIMA DE CAPITAL VARIABLE
C/TARJ- C/TARJETA	CON TARJETA	IMP.MN	IMPORTE MONEDA NACIONAL	SC	SOCIEDAD CIVIL
CAJ	CAJERO	IMP.ME	IMPORTE MONEDA EXTRANJERA	SDO	SALDO
CBC	CUENTA BALANCE CERO	IMPTE	IMPORTE	SEC	SECUENCIA
CCB	CALIFORNIA COMMERCE BANK	IN FA/INT FALL	INTENTOS FALLIDOS	SEGBANAMEX	SEGUROS BANAMEX
CEDES	CERTIFICADO DE DEPOSITO	INCUMPL	INCUMPLIMIENTO	SER	SERVICIO
CERTIF	CERTIFICADO	INT	INTERES	SER BCA ELEC	SERVICIO BANCA ELECTRONICA
CF	CONCENTRACION FONDOS	INTB	INTERBANCARIO	SERV	SERVICIO/SERVICIOS
CGO	CARGO	INTBCO/INTERBAN	INTERBANCARIO	SOBREG	SOBREGIRO
CH. DEV S/FONDOS	CHEQUE DEVUELTO SIN FONDOS	INST	INSTITUCIONES	SOFOM	SOCIEDAD FINANCIERA OBJETO MULTIPLE
CITI	CITIDIRECT	INTS	INTERESES	SPEI	SERVICIOS PAGOS ELECTRONICOS INTERBANCARIOS
CM	CUENTA MAESTRA	INV/INVS	INVERSION/INVERSIONES	SPEUA	SISTEMA PAGOS ELECTRONICOS USO AMPLIADO
COM	COMISION	ISR	IMPUESTO SOBRE LA RENTA	SUC	SUCURSAL
COM. CH S/FONDOS	COMISION CHEQUE SIN FONDOS	IVA	IMPUESTO VALOR AGREGADO	T	TARJETA
COMIS/COMS	COMISION	L.C.	LINEA DE CREDITO	T Y CH	TARJETA Y CHEQUERA
CONCENT	CONCENTRADORA	M DIA	MISMO DIA	T.D.	TARJETA DEBITO
CONSULT / CONS	CONSULTA (S)	M.N.	MONEDA NACIONAL	TAR/TARJ	TARJETA
CP	CAJERO PERMANENTE	MA/MAGNE	MAGNETICO	TB	TARJETAS BANAMEX
CR	CENTRO REPARTO	MED	MEDIO	TC	TARJETA DE CREDITO
CTA	CUENTA	MEN	MENSUALIDAD	TC	TIPO DE CAMBIO
CTA. M.	CUENTA MAESTRA	MENS	MENSUAL	T. GRA	TASA GRAVABLE
CTAS	CUENTAS	MOD	MODALIDAD	T. EXE	TASA EXENTA
CTO	CONTRATO	MOV	MOVIMIENTO	TEF	TRANSFERENCIA ELECTRONICA DE PAGOS
CTRO	CENTRO	MOVS/MOVTOS	MOVIMIENTOS	TERC	TERCEROS
CRED	CREDITO	NEG	NEGOCIO RECEPTOR DE PAGOS	TRAS	TRASPASO
CUE	CUENTA	NET	BANCANET	TPV	TERMINAL PLUNTO DE VENTA
CVE	CLAVE	No.	NUMERO	TXN	TRANSACCION
DEB/DEBIT	DEBITO	No. INV.	NUMERO DE INVERSION	UDI'S	UNIDADES DE INVERSION
DEP	DEPOSITO	No. SUC.	NUMERO DE SUCURSAL	VENTAN	VENTANILLA
DEP P/DISPOSICION	DEPOSITO POR DISPOSICION	NOMI	NOMINA BANAMEX	VTO	VENCIMIENTO
DEVOL	DEVOLUCION	OPER	OPERACION	X	POR
DEVUEL	DEVUELTO	PAGOS	PAGOS INTERBANCARIOS		
DF	DISTRITO FEDERAL	PAO	PAQUETE		
DIGIT	DIGITEM	PDTES	PENDIENTES		
DISP/DIS	DISPOSICION	PEMEX	PETROLEOS MEXICANOS		
DLS/DLLS	DOLARES	PEND/PENDIENT	PENDIENTE		
DOC	DOCUMENTO	PERM	PERMANENTE		
DOM	DOMICILIACION	PREV AUT	PREVENCION AUTOMATICA		
DOT	DOTACION	PROG	PROGRAMADO		

La información aquí contenida forma parte integrante del Estado de Cuenta.

El Banco Nacional de México

 Suc. 110 C.F. GUADALAJARA JAL
 AVE. JUAREZ 237
 CENTRO M

0000075

MUNICIPIO DE GUADALAJARA
 MIGUEL BLANCO 901
 CENTRO CHM
 44100 GUADALAJARA, JALISCO C.R.44101

CUENTA PRODUCTIVA MONEDA NACIONAL	
GAT Nominal antes de impuestos	No Aplica
GAT Real antes de impuestos	No Aplica
Interés Aplicable o Rendimientos	\$1,991.76
Comisiones efectivamente cobradas	\$0.00
La GAT real es el rendimiento que obtendría después de descontar la inflación estimada	

La fecha de corte es la indicada después de la leyenda "ESTADO DE CUENTA AL".
 Salvo que expresamente se determine otra moneda, todas las cifras contenidas
 en el estado de cuenta se encuentran denominadas en Pesos Moneda Nacional.

Su estado de cuenta contiene información de los siguientes productos y servicios:

RESUMEN GENERAL

PRODUCTO/SERVICIO	CONTRATO	SALDO ANTERIOR	SALDO AL 31/AGO/2018
Cuenta Productiva Moneda Nacional	7581	\$105,754.02	\$4,124,644.23
CLABE Interbancaria	468		
Digitem	5282		

CUENTA PRODUCTIVA MONEDA NACIONAL
RESUMEN DEL: 01/AGO/2018 AL 31/AGO/2018

CONTRATO 7581	
Saldo Anterior	\$105,754.02
(+) 190 Depósitos	\$4,195,114.34
(-) 485 Retiros	\$176,224.13
SALDO AL 31 DE AGOSTO DE 2018	\$4,124,644.23

Saldo Promedio	\$2,136,927.64
Días Transcurridos	31
Tasa Bruta	1.08%
(Expresada en términos anuales)	
Tasa Neta	1.08%
(Expresada en términos anuales)	
Impuesto Retenido	\$0.00
Intereses Pagados	\$1,991.76
Cheques Girados	0
Cheques Exentos	0

RESUMEN POR MEDIOS DE ACCESO

Cheques 7446

RETIROS

\$176,224.13

DEPOSITOS

\$4,195,114.34

DETALLE DE OPERACIONES

FECHA	CONCEPTO	RETIROS	DEPOSITOS	SALDO
	SALDO ANTERIOR			105,754.02
01 AGO	COBRO COMIS TAR CRED A NOM EVO0009100116 CAJA 0034 AUT 00000000			
	HORA 05:11 SUC 0342	1,106.07		
01 AGO	DEPOSITO VENTAS NETAS D TAR POR EVOPAYMX CAJA 0034 AUT 00000000			

DETALLE DE OPERACIONES

FECHA	CONCEPTO	RETIROS	DEPOSITOS	SALDO
	HORA 05:11 SUC 0342		458,614.00	
01 AGO	COBRO IMP INST TAR CR A NOM EV0009100116			
	CAJA 0034 AUT 00000000			
	HORA 05:11 SUC 0342	176.96		
01 AGO	COBRO COMIS TAR DEBIT A NOM EV0009100116			
	CAJA 0034 AUT 00000000			
	HORA 05:11 SUC 0342	3,892.22		
01 AGO	COBRO IMP INST TARJ D A NOM EV0009100116			
	CAJA 0034 AUT 00000000			
	HORA 05:11 SUC 0342	622.76		
01 AGO	COBRO COMI CAR PARCIALES A NOM0009100116			
	CAJA 0034 AUT 00000000			
	HORA 05:11 SUC 0342	3,101.14		
01 AGO	COBRO IMP CAR PARCIALES A NOM 0009100116			
	CAJA 0034 AUT 00000000			
	HORA 05:11 SUC 0342	496.18		
01 AGO	DEPOSITO VENTAS NETAS D TAR POR EVOPAYMX			
	CAJA 0034 AUT 00000000			
	HORA 05:11 SUC 0342		3,741.00	
01 AGO	COBRO COMIS TAR CRED A NOM EVO0009100298			
	CAJA 0034 AUT 00000000			
	HORA 05:11 SUC 0342	67.34		
01 AGO	COBRO IMP INST TAR CR A NOM EV0009100298			
	CAJA 0034 AUT 00000000			
	HORA 05:11 SUC 0342	10.77		
01 AGO	COBRO COMI CAR PARCIALES A NOM0009100298			
	CAJA 0034 AUT 00000000			
	HORA 05:11 SUC 0342	136.87		
01 AGO	COBRO IMP CAR PARCIALES A NOM 0009100298			
	CAJA 0034 AUT 00000000			
	HORA 05:11 SUC 0342	21.90		
01 AGO	DEPOSITO VENTAS NETAS D TAR POR EVOPAYMX			
	CAJA 0034 AUT 00000000			
	HORA 05:11 SUC 0342		56,406.00	
01 AGO	COBRO COMIS TAR CRED A NOM EVO0009100587			
	CAJA 0034 AUT 00000000			
	HORA 05:11 SUC 0342	1,015.31		
01 AGO	COBRO IMP INST TAR CR A NOM EV0009100587			
	CAJA 0034 AUT 00000000			
	HORA 05:11 SUC 0342	162.45		
01 AGO	COBRO COMI CAR PARCIALES A NOM0009100587			
	CAJA 0034 AUT 00000000			
	HORA 05:11 SUC 0342	3,397.10		
01 AGO	COBRO IMP CAR PARCIALES A NOM 0009100587			
	CAJA 0034 AUT 00000000			
	HORA 05:11 SUC 0342	543.53		

DETALLE DE OPERACIONES

FECHA	CONCEPTO	RETIROS	DEPOSITOS	SALDO
01 AGO	DEPOSITO VENTAS NETAS D TAR POR EVOPAYMX CAJA 0034 AUT 00000000 HORA 05:11 SUC 0342		53,060.00	
01 AGO	COBRO COMIS TAR CRED A NOM EVO0009100645 CAJA 0034 AUT 00000000 HORA 05:11 SUC 0342	419.11		
01 AGO	COBRO IMP INST TAR CR A NOM EV0009100645 CAJA 0034 AUT 00000000 HORA 05:11 SUC 0342	67.06		
01 AGO	COBRO COMIS TAR DEBIT A NOM EV0009100645 CAJA 0034 AUT 00000000 HORA 05:11 SUC 0342	291.81		
01 AGO	COBRO IMP INST TARJ D A NOM EV0009100645 CAJA 0034 AUT 00000000 HORA 05:11 SUC 0342	46.69		
01 AGO	COBRO COMI CAR PARCIALES A NOM0009100645 CAJA 0034 AUT 00000000 HORA 05:11 SUC 0342	521.47		
01 AGO	COBRO IMP CAR PARCIALES A NOM 0009100645 CAJA 0034 AUT 00000000 HORA 05:11 SUC 0342	83.43		
01 AGO	DEPOSITO DE 512100118618 SUC. S701 PAGOS 5121001186182211520120772205 AUT. 00705146 CAJA 0071 AUT 00000000 HORA 10:40 SUC 2472		5,123.56	
01 AGO	DEPOSITO DE 44800000 SUC. S701 PAGOS 0000448000000100005266953257 AUT. 00720911 CAJA 0071 AUT 00000000 HORA 15:01 SUC 2472		100.00	
	DEP EN EFECTIVO 100.00 CAJA 0071 AUT 00000000 HORA 15:01 SUC 2472			666,618.41
02 AGO	ABONO POR PAGO DE SERVICIO EN EFECTIVO			
02 AGO	ABONO POR PAGO DE SERVICIOS OTROS CAJA 0090 AUT 00000000 HORA 02:30 SUC 2472		8,976.38	
02 AGO	DEPOSITO VENTAS NETAS D TAR POR EVOPAYMX CAJA 0034 AUT 00000000 HORA 03:09 SUC 0342		70,397.00	
02 AGO	COBRO COMIS TAR CRED A NOM EVO0009100116 CAJA 0034 AUT 00000000 HORA 03:09 SUC 0342	1,239.51		
02 AGO	COBRO IMP INST TAR CR A NOM			

DETALLE DE OPERACIONES

FECHA	CONCEPTO	RETIROS	DEPOSITOS	SALDO
	EV0009100116			
	CAJA 0034 AUT 00000000			
	HORA 03:09 SUC 0342	198.32		
02 AGO	COBRO COMIS TAR DEBIT A NOM			
	EV0009100116			
	CAJA 0034 AUT 00000000			
	HORA 03:09 SUC 0342	15.04		
02 AGO	COBRO IMP INST TARJ D A NOM			
	EV0009100116			
	CAJA 0034 AUT 00000000			
	HORA 03:09 SUC 0342	2.41		
02 AGO	COBRO COMI CAR PARCIALES A			
	NOM0009100116			
	CAJA 0034 AUT 00000000			
	HORA 03:09 SUC 0342	4,035.56		
02 AGO	COBRO IMP CAR PARCIALES A NOM			
	0009100116			
	CAJA 0034 AUT 00000000			
	HORA 03:09 SUC 0342	645.69		
02 AGO	DEPOSITO VENTAS NETAS D TAR			
	POR EVOPAYMX			
	CAJA 0034 AUT 00000000			
	HORA 03:09 SUC 0342		29,127.70	
02 AGO	COBRO COMIS TAR CRED A NOM			
	EVO0009100140			
	CAJA 0034 AUT 00000000			
	HORA 03:09 SUC 0342	499.04		
02 AGO	COBRO IMP INST TAR CR A NOM			
	EV0009100140			
	CAJA 0034 AUT 00000000			
	HORA 03:09 SUC 0342	79.85		
02 AGO	COBRO COMIS TAR DEBIT A NOM			
	EV0009100140			
	CAJA 0034 AUT 00000000			
	HORA 03:09 SUC 0342	13.75		
02 AGO	COBRO IMP INST TARJ D A NOM			
	EV0009100140			
	CAJA 0034 AUT 00000000			
	HORA 03:09 SUC 0342	2.20		
02 AGO	COBRO COMI CAR PARCIALES A			
	NOM0009100140			
	CAJA 0034 AUT 00000000			
	HORA 03:09 SUC 0342	1,181.35		
02 AGO	COBRO IMP CAR PARCIALES A NOM			
	0009100140			
	CAJA 0034 AUT 00000000			
	HORA 03:09 SUC 0342	189.02		
02 AGO	DEPOSITO VENTAS NETAS D TAR			
	POR EVOPAYMX			
	CAJA 0034 AUT 00000000			
	HORA 03:09 SUC 0342		500.00	
02 AGO	COBRO COMIS TAR DEBIT A NOM			
	EV0009100298			
	CAJA 0034 AUT 00000000			
	HORA 03:09 SUC 0342	4.90		
02 AGO	COBRO IMP INST TARJ D A NOM			
	EV0009100298			
	CAJA 0034 AUT 00000000			
	HORA 03:09 SUC 0342	0.78		
02 AGO	DEPOSITO VENTAS NETAS D TAR			
	POR EVOPAYMX			

DETALLE DE OPERACIONES

FECHA	CONCEPTO	RETIROS	DEPOSITOS	SALDO
	CAJA 0034 AUT 00000000			
	HORA 03:09 SUC 0342		5,188.00	
02 AGO	COBRO COMIS TAR CRED A NOM			
	EVO0009100587			
	CAJA 0034 AUT 00000000			
	HORA 03:09 SUC 0342	93.38		
02 AGO	COBRO IMP INST TAR CR A NOM			
	EV0009100587			
	CAJA 0034 AUT 00000000			
	HORA 03:09 SUC 0342	14.94		
02 AGO	COBRO COMI CAR PARCIALES A			
	NOM0009100587			
	CAJA 0034 AUT 00000000			
	HORA 03:09 SUC 0342	381.84		
02 AGO	COBRO IMP CAR PARCIALES A NOM			
	0009100587			
	CAJA 0034 AUT 00000000			
	HORA 03:09 SUC 0342	61.09		
02 AGO	DEPOSITO VENTAS NETAS D TAR			
	POR EVOPAYMX			
	CAJA 0034 AUT 00000000			
	HORA 03:09 SUC 0342		8,600.00	
02 AGO	COBRO COMIS TAR CRED A NOM			
	EVO0009100645			
	CAJA 0034 AUT 00000000			
	HORA 03:09 SUC 0342	69.30		
02 AGO	COBRO IMP INST TAR CR A NOM			
	EV0009100645			
	CAJA 0034 AUT 00000000			
	HORA 03:09 SUC 0342	11.09		
02 AGO	COBRO COMIS TAR DEBIT A NOM			
	EV0009100645			
	CAJA 0034 AUT 00000000			
	HORA 03:09 SUC 0342	46.55		
02 AGO	COBRO IMP INST TARJ D A NOM			
	EV0009100645			
	CAJA 0034 AUT 00000000			
	HORA 03:09 SUC 0342	7.45		
02 AGO	DEPOSITO DE 411500000 SUC.			
	S701 PAGOS			
	0004115000000100005266953281			
	AUT.			
	00700339			
	CAJA 0071 AUT 00000000			
	HORA 09:11 SUC 2472		100.00	
	DEP EN EFECTIVO 100.00			
	CAJA 0071 AUT 00000000			
	HORA 09:11 SUC 2472			780,714.43
03 AGO	ABONO POR PAGO DE SERVICIO EN			
	EFECTIVO			
	CAJA 0090 AUT 00000000			
	HORA 02:30 SUC 2472		2,672.47	
03 AGO	ABONO POR PAGO DE SERVICIOS			
	OTROS			
03 AGO	DEPOSITO VENTAS NETAS D TAR			
	POR EVOPAYMX			
	CAJA 0034 AUT 00000000			
	HORA 02:39 SUC 0342		45,076.00	
03 AGO	COBRO COMIS TAR CRED A NOM			
	EVO0009100116			
	CAJA 0034 AUT 00000000			

DETALLE DE OPERACIONES

FECHA	CONCEPTO	RETIROS	DEPOSITOS	SALDO
03 AGO	HORA 02:39 SUC 0342	235.63		
	COBRO IMP INST TAR CR A NOM			
	EV0009100116			
	CAJA 0034 AUT 00000000			
03 AGO	HORA 02:39 SUC 0342	37.71		
	COBRO COMIS TAR DEBIT A NOM			
	EV0009100116			
	CAJA 0034 AUT 00000000			
03 AGO	HORA 02:39 SUC 0342	313.45		
	COBRO IMP INST TARJ D A NOM			
	EV0009100116			
	CAJA 0034 AUT 00000000			
03 AGO	HORA 02:39 SUC 0342	50.15		
	COBRO COMI CAR PARCIALES A			
	NOM0009100116			
	CAJA 0034 AUT 00000000			
03 AGO	HORA 02:39 SUC 0342	150.60		
	COBRO IMP CAR PARCIALES A NOM			
	0009100116			
	CAJA 0034 AUT 00000000			
03 AGO	HORA 02:39 SUC 0342	24.10		
	DEPOSITO VENTAS NETAS D TAR			
	POR EVOPAYMX			
	CAJA 0034 AUT 00000000			
03 AGO	HORA 02:39 SUC 0342		2,583.00	
	COBRO COMIS TAR CRED A NOM			
	EVO0009100140			
	CAJA 0034 AUT 00000000			
03 AGO	HORA 02:39 SUC 0342	46.49		
	COBRO IMP INST TAR CR A NOM			
	EV0009100140			
	CAJA 0034 AUT 00000000			
03 AGO	HORA 02:39 SUC 0342	7.44		
	COBRO COMI CAR PARCIALES A			
	NOM0009100140			
	CAJA 0034 AUT 00000000			
03 AGO	HORA 02:39 SUC 0342	152.91		
	COBRO IMP CAR PARCIALES A NOM			
	0009100140			
	CAJA 0034 AUT 00000000			
03 AGO	HORA 02:39 SUC 0342	24.47		
	DEPOSITO VENTAS NETAS D TAR			
	POR EVOPAYMX			
	CAJA 0034 AUT 00000000			
03 AGO	HORA 02:39 SUC 0342		1,438.00	
	COBRO COMIS TAR CRED A NOM			
	EVO0009100298			
	CAJA 0034 AUT 00000000			
03 AGO	HORA 02:39 SUC 0342	25.88		
	COBRO IMP INST TAR CR A NOM			
	EV0009100298			
	CAJA 0034 AUT 00000000			
03 AGO	HORA 02:39 SUC 0342	4.14		
	COBRO COMI CAR PARCIALES A			
	NOM0009100298			
	CAJA 0034 AUT 00000000			
03 AGO	HORA 02:39 SUC 0342	44.57		
	COBRO IMP CAR PARCIALES A NOM			
	0009100298			
	CAJA 0034 AUT 00000000			
03 AGO	HORA 02:39 SUC 0342	7.13		

DETALLE DE OPERACIONES

FECHA	CONCEPTO	RETIROS	DEPOSITOS	SALDO
03 AGO	DEPOSITO VENTAS NETAS D TAR POR EVOPAYMX CAJA 0034 AUT 00000000 HORA 02:39 SUC 0342		108,264.00	
03 AGO	COBRO COMIS TAR CRED A NOM EVO0009100587 CAJA 0034 AUT 00000000 HORA 02:39 SUC 0342	1,948.75		
03 AGO	COBRO IMP INST TAR CR A NOM EV0009100587 CAJA 0034 AUT 00000000 HORA 02:39 SUC 0342	311.80		
03 AGO	COBRO COMI CAR PARCIALES A NOM0009100587 CAJA 0034 AUT 00000000 HORA 02:39 SUC 0342	523.34		
03 AGO	COBRO IMP CAR PARCIALES A NOM 0009100587 CAJA 0034 AUT 00000000 HORA 02:39 SUC 0342	83.74		
03 AGO	DEPOSITO VENTAS NETAS D TAR POR EVOPAYMX CAJA 0034 AUT 00000000 HORA 02:39 SUC 0342		7,044.00	
03 AGO	COBRO COMIS TAR CRED A NOM EVO0009100645 CAJA 0034 AUT 00000000 HORA 02:39 SUC 0342	37.24		
03 AGO	COBRO IMP INST TAR CR A NOM EV0009100645 CAJA 0034 AUT 00000000 HORA 02:39 SUC 0342	5.96		
03 AGO	COBRO COMIS TAR DEBIT A NOM EV0009100645 CAJA 0034 AUT 00000000 HORA 02:39 SUC 0342	48.76		
03 AGO	COBRO IMP INST TARJ D A NOM EV0009100645 CAJA 0034 AUT 00000000 HORA 02:39 SUC 0342	7.80		
03 AGO	DEPOSITO DE 53300000 SUC. S701 PAGOS 0000533000000100005266953241 AUT. 00703927 CAJA 0071 AUT 00000000 HORA 10:35 SUC 2472		100.00	
03 AGO	DEPOSITO DE 50959118618 SUC. S701 PAGOS 0509591186182216550120797230 AUT. 00722211 CAJA 0071 AUT 00000000 HORA 15:44 SUC 2472		1,816.29	
				945,616.13
06 AGO	DEPOSITO DE 72000000 SUC. S701 PAGOS 0000720000000200005266956243			

DETALLE DE OPERACIONES

FECHA	CONCEPTO	RETIROS	DEPOSITOS	SALDO
	AUT. 00700175			
	CAJA 0071 AUT 00000000			
	HORA 09:59 SUC 2472		200.00	
	DEP EN EFECTIVO 200.00			
06 AGO	DEPOSITO DE 487269118618 SUC. S701 PAGOS			
	4872691186182217140120800239			
	AUT. 00700999			
	CAJA 0071 AUT 00000000			
	HORA 12:29 SUC 2472		3,686.23	
	DEP EN EFECTIVO 3,686.23			
06 AGO	DEPOSITO VENTAS NETAS D TAR POR EVOPAYMX			
	CAJA 0034 AUT 00000000			
	HORA 03:15 SUC 0342		93,487.00	
06 AGO	COBRO COMIS TAR CRED A NOM EVO0009100116			
	CAJA 0034 AUT 00000000			
	HORA 03:15 SUC 0342	814.68		
06 AGO	COBRO IMP INST TAR CR A NOM EV0009100116			
	CAJA 0034 AUT 00000000			
	HORA 03:15 SUC 0342	130.35		
06 AGO	COBRO COMIS TAR DEBIT A NOM EV0009100116			
	CAJA 0034 AUT 00000000			
	HORA 03:15 SUC 0342	472.63		
06 AGO	COBRO IMP INST TARJ D A NOM EV0009100116			
	CAJA 0034 AUT 00000000			
	HORA 03:15 SUC 0342	75.61		
06 AGO	COBRO COMI CAR PARCIALES A NOM0009100116			
	CAJA 0034 AUT 00000000			
	HORA 03:15 SUC 0342	2,006.50		
06 AGO	COBRO IMP CAR PARCIALES A NOM 0009100116			
	CAJA 0034 AUT 00000000			
	HORA 03:15 SUC 0342	321.05		
06 AGO	DEPOSITO VENTAS NETAS D TAR POR EVOPAYMX			
	CAJA 0034 AUT 00000000			
	HORA 03:15 SUC 0342		57,465.00	
06 AGO	COBRO COMIS TAR CRED A NOM EVO0009100140			
	CAJA 0034 AUT 00000000			
	HORA 03:15 SUC 0342	853.94		
06 AGO	COBRO IMP INST TAR CR A NOM EV0009100140			
	CAJA 0034 AUT 00000000			
	HORA 03:15 SUC 0342	136.63		
06 AGO	COBRO COMIS TAR DEBIT A NOM EV0009100140			
	CAJA 0034 AUT 00000000			
	HORA 03:15 SUC 0342	98.24		
06 AGO	COBRO IMP INST TARJ D A NOM EV0009100140			
	CAJA 0034 AUT 00000000			
	HORA 03:15 SUC 0342	15.72		

DETALLE DE OPERACIONES

FECHA	CONCEPTO	RETIROS	DEPOSITOS	SALDO
06 AGO	COBRO COMI CAR PARCIALES A NOM0009100140 CAJA 0034 AUT 00000000 HORA 03:15 SUC 0342	419.91		
06 AGO	COBRO IMP CAR PARCIALES A NOM 0009100140 CAJA 0034 AUT 00000000 HORA 03:15 SUC 0342	67.18		
06 AGO	DEPOSITO VENTAS NETAS D TAR POR EVOPAYMX CAJA 0034 AUT 00000000 HORA 03:15 SUC 0342		2,348.00	
06 AGO	COBRO COMIS TAR DEBIT A NOM EV0009100298 CAJA 0034 AUT 00000000 HORA 03:15 SUC 0342	23.01		
06 AGO	COBRO IMP INST TARJ D A NOM EV0009100298 CAJA 0034 AUT 00000000 HORA 03:15 SUC 0342	3.68		
06 AGO	DEPOSITO VENTAS NETAS D TAR POR EVOPAYMX CAJA 0034 AUT 00000000 HORA 03:15 SUC 0342		7,029.00	
06 AGO	COBRO COMIS TAR CRED A NOM EVO0009100645 CAJA 0034 AUT 00000000 HORA 03:15 SUC 0342	59.74		
06 AGO	COBRO IMP INST TAR CR A NOM EV0009100645 CAJA 0034 AUT 00000000 HORA 03:15 SUC 0342	9.56		
06 AGO	COBRO COMIS TAR DEBIT A NOM EV0009100645 CAJA 0034 AUT 00000000 HORA 03:15 SUC 0342	36.36		
06 AGO	COBRO IMP INST TARJ D A NOM EV0009100645 CAJA 0034 AUT 00000000 HORA 03:15 SUC 0342	5.82		
06 AGO	DEPOSITO DE 465500000 SUC. S701 PAGOS 0004655000000200005266956252 AUT. 00703645 CAJA 0071 AUT 00000000 HORA 09:41 SUC 2472 DEP EN EFECTIVO 200.00 CAJA 0071 AUT 00000000 HORA 09:41 SUC 2472		200.00	1,104,480.75
07 AGO	ABONO POR PAGO DE SERVICIO EN EFECTIVO CAJA 0090 AUT 00000000 HORA 02:30 SUC 2472		1,314.63	
07 AGO	ABONO POR PAGO DE SERVICIOS OTROS CAJA 0090 AUT 00000000 HORA 02:30 SUC 2472		176.44	
07 AGO	DEPOSITO VENTAS NETAS D TAR POR EVOPAYMX CAJA 0034 AUT 00000000			

DETALLE DE OPERACIONES

FECHA	CONCEPTO	RETIROS	DEPOSITOS	SALDO
07 AGO	HORA 02:39 SUC 0342 COBRO COMIS TAR CRED A NOM EVO0009100116 CAJA 0034 AUT 00000000		66,964.00	
07 AGO	HORA 02:39 SUC 0342 COBRO IMP INST TAR CR A NOM EV0009100116 CAJA 0034 AUT 00000000	441.04		
07 AGO	HORA 02:39 SUC 0342 COBRO COMIS TAR DEBIT A NOM EV0009100116 CAJA 0034 AUT 00000000	70.57		
07 AGO	HORA 02:39 SUC 0342 COBRO IMP INST TARJ D A NOM EV0009100116 CAJA 0034 AUT 00000000	416.13		
07 AGO	HORA 02:39 SUC 0342 COBRO COMI CAR PARCIALES A NOM0009100116 CAJA 0034 AUT 00000000	66.58		
07 AGO	HORA 02:39 SUC 0342 COBRO IMP CAR PARCIALES A NOM 0009100116 CAJA 0034 AUT 00000000	1,401.56		
07 AGO	HORA 02:39 SUC 0342 DEPOSITO VENTAS NETAS D TAR POR EVOPAYMX CAJA 0034 AUT 00000000	224.25		
07 AGO	HORA 02:39 SUC 0342 COBRO COMIS TAR CRED A NOM EVO0009100587 CAJA 0034 AUT 00000000		3,815.00	
07 AGO	HORA 02:39 SUC 0342 COBRO IMP INST TAR CR A NOM EV0009100587 CAJA 0034 AUT 00000000	68.67		
07 AGO	HORA 02:39 SUC 0342 COBRO COMI CAR PARCIALES A NOM0009100587 CAJA 0034 AUT 00000000	10.99		
07 AGO	HORA 02:39 SUC 0342 COBRO IMP CAR PARCIALES A NOM 0009100587 CAJA 0034 AUT 00000000	280.78		
07 AGO	HORA 02:39 SUC 0342 DEPOSITO VENTAS NETAS D TAR POR EVOPAYMX CAJA 0034 AUT 00000000	44.93		
07 AGO	HORA 02:39 SUC 0342 COBRO COMIS TAR CRED A NOM EVO0009100645 CAJA 0034 AUT 00000000		39,737.00	
07 AGO	HORA 02:39 SUC 0342 COBRO IMP INST TAR CR A NOM EV0009100645 CAJA 0034 AUT 00000000	397.91		
07 AGO	HORA 02:39 SUC 0342 COBRO COMIS TAR DEBIT A NOM EV0009100645 CAJA 0034 AUT 00000000	63.67		
07 AGO	HORA 02:39 SUC 0342	172.79		

MUNICIPIO DE GUADALAJARA
DETALLE DE OPERACIONES

FECHA	CONCEPTO	RETIROS	DEPOSITOS	SALDO
07 AGO	COBRO IMP INST TARJ D A NOM EV0009100645 CAJA 0034 AUT 00000000 HORA 02:39 SUC 0342	27.65		
07 AGO	DEPOSITO DE 158300000 SUC. S701 PAGOS 0001583000000100005266953216 AUT. 00704615 CAJA 0071 AUT 00000000 HORA 10:53 SUC 2472		100.00	
07 AGO	DEPOSITO DE 239900000 SUC. S701 PAGOS 0002399000000100005266953259 AUT. 00709686 CAJA 0071 AUT 00000000 HORA 12:32 SUC 2472		100.00	
07 AGO	DEPOSITO DE 210700000 SUC. S701 PAGOS 0002107000000100005266953282 AUT. 00709707 CAJA 0071 AUT 00000000 HORA 12:33 SUC 2472		100.00	
07 AGO	DEPOSITO DE 239900000 SUC. S701 PAGOS 0002399000000100005266953259 AUT. 00709717 CAJA 0071 AUT 00000000 HORA 12:33 SUC 2472		100.00	
07 AGO	DEPOSITO DE 210700000 SUC. S701 PAGOS 0002107000000100005266953282 AUT. 00709736 CAJA 0071 AUT 00000000 HORA 12:33 SUC 2472		100.00	
07 AGO	DEPOSITO DE 210700000 SUC. S701 PAGOS 0002107000000100005266953282 AUT. 00709736 CAJA 0071 AUT 00000000 HORA 12:33 SUC 2472			1,213,300.30
08 AGO	ABONO POR PAGO DE SERVICIOS OTROS CAJA 0090 AUT 00000000 HORA 02:30 SUC 2472		3,562.43	
08 AGO	ABONO POR PAGO DE SERVICIO EN EFECTIVO			
08 AGO	DEPOSITO VENTAS NETAS D TAR POR EVOPAYMX CAJA 0034 AUT 00000000 HORA 02:40 SUC 0342		26,018.50	
08 AGO	COBRO COMIS TAR CRED A NOM EVO0009100116 CAJA 0034 AUT 00000000 HORA 02:40 SUC 0342	251.06		
08 AGO	COBRO IMP INST TAR CR A NOM			

DETALLE DE OPERACIONES

FECHA	CONCEPTO	RETIROS	DEPOSITOS	SALDO
	EV0009100116			
	CAJA 0034 AUT 00000000			
	HORA 02:40 SUC 0342	40.17		
08 AGO	COBRO COMIS TAR DEBIT A NOM			
	EV0009100116			
	CAJA 0034 AUT 00000000			
	HORA 02:40 SUC 0342	118.29		
08 AGO	COBRO IMP INST TARJ D A NOM			
	EV0009100116			
	CAJA 0034 AUT 00000000			
	HORA 02:40 SUC 0342	18.93		
08 AGO	COBRO COMI CAR PARCIALES A			
	NOM0009100116			
	CAJA 0034 AUT 00000000			
	HORA 02:40 SUC 0342	152.08		
08 AGO	COBRO IMP CAR PARCIALES A NOM			
	0009100116			
	CAJA 0034 AUT 00000000			
	HORA 02:40 SUC 0342	24.33		
08 AGO	DEPOSITO VENTAS NETAS D TAR			
	POR EVOPAYMX			
	CAJA 0034 AUT 00000000			
	HORA 02:40 SUC 0342		19,581.90	
08 AGO	COBRO COMIS TAR CRED A NOM			
	EVO0009100140			
	CAJA 0034 AUT 00000000			
	HORA 02:40 SUC 0342	320.74		
08 AGO	COBRO IMP INST TAR CR A NOM			
	EV0009100140			
	CAJA 0034 AUT 00000000			
	HORA 02:40 SUC 0342	51.32		
08 AGO	COBRO COMIS TAR DEBIT A NOM			
	EV0009100140			
	CAJA 0034 AUT 00000000			
	HORA 02:40 SUC 0342	17.28		
08 AGO	COBRO IMP INST TARJ D A NOM			
	EV0009100140			
	CAJA 0034 AUT 00000000			
	HORA 02:40 SUC 0342	2.76		
08 AGO	COBRO COMI CAR PARCIALES A			
	NOM0009100140			
	CAJA 0034 AUT 00000000			
	HORA 02:40 SUC 0342	1,326.00		
08 AGO	COBRO IMP CAR PARCIALES A NOM			
	0009100140			
	CAJA 0034 AUT 00000000			
	HORA 02:40 SUC 0342	212.16		
08 AGO	DEPOSITO VENTAS NETAS D TAR			
	POR EVOPAYMX			
	CAJA 0034 AUT 00000000			
	HORA 02:40 SUC 0342		2,042.00	
08 AGO	COBRO COMIS TAR CRED A NOM			
	EVO0009100298			
	CAJA 0034 AUT 00000000			
	HORA 02:40 SUC 0342	36.76		
08 AGO	COBRO IMP INST TAR CR A NOM			
	EV0009100298			
	CAJA 0034 AUT 00000000			
	HORA 02:40 SUC 0342	5.88		
08 AGO	COBRO COMI CAR PARCIALES A			
	NOM0009100298			

DETALLE DE OPERACIONES

FECHA	CONCEPTO	RETIROS	DEPOSITOS	SALDO
	CAJA 0034 AUT 00000000			
	HORA 02:40 SUC 0342	120.89		
08 AGO	COBRO IMP CAR PARCIALES A NOM 0009100298			
	CAJA 0034 AUT 00000000			
	HORA 02:40 SUC 0342	19.34		
08 AGO	DEPOSITO VENTAS NETAS D TAR POR EVOPAYMX			
	CAJA 0034 AUT 00000000			
	HORA 02:40 SUC 0342		14,689.00	
08 AGO	COBRO COMIS TAR CRED A NOM EVO0009100587			
	CAJA 0034 AUT 00000000			
	HORA 02:40 SUC 0342	264.40		
08 AGO	COBRO IMP INST TAR CR A NOM EV0009100587			
	CAJA 0034 AUT 00000000			
	HORA 02:40 SUC 0342	42.30		
08 AGO	DEPOSITO VENTAS NETAS D TAR POR EVOPAYMX			
	CAJA 0034 AUT 00000000			
	HORA 02:40 SUC 0342		28,397.00	
08 AGO	COBRO COMIS TAR CRED A NOM EVO0009100645			
	CAJA 0034 AUT 00000000			
	HORA 02:40 SUC 0342	455.38		
08 AGO	COBRO IMP INST TAR CR A NOM EV0009100645			
	CAJA 0034 AUT 00000000			
	HORA 02:40 SUC 0342	72.86		
08 AGO	COBRO COMIS TAR DEBIT A NOM EV0009100645			
	CAJA 0034 AUT 00000000			
	HORA 02:40 SUC 0342	30.37		
08 AGO	COBRO IMP INST TARJ D A NOM EV0009100645			
	CAJA 0034 AUT 00000000			
	HORA 02:40 SUC 0342	4.86		
08 AGO	COBRO COMI CAR PARCIALES A NOM0009100645			
	CAJA 0034 AUT 00000000			
	HORA 02:40 SUC 0342	278.89		
08 AGO	COBRO IMP CAR PARCIALES A NOM 0009100645			
	CAJA 0034 AUT 00000000			
	HORA 02:40 SUC 0342	44.63		
08 AGO	DEPOSITO DE 400000 SUC. S701 PAGOS 0000004000000100005266953263 AUT. 00702127			
	CAJA 0071 AUT 00000000			
	HORA 10:04 SUC 2472		100.00	
	DEP EN EFECTIVO 100.00			
08 AGO	DEPOSITO DE 521656117618 SUC. S701 PAGOS 5216561176182222960120847245 AUT. 00713777			
	CAJA 0071 AUT 00000000			
	HORA 14:25 SUC 2472		3,767.79	

DETALLE DE OPERACIONES

FECHA	CONCEPTO	RETIROS	DEPOSITOS	SALDO
	DEP CHEQUE BNM 3,767.79			
	CAJA 0071 AUT 00000000			
	HORA 14:25 SUC 2472			1,307,547.24
09 AGO	ABONO POR PAGO DE SERVICIO EN EFECTIVO			
09 AGO	ABONO POR PAGO DE SERVICIOS OTROS			
	CAJA 0090 AUT 00000000			
	HORA 02:30 SUC 2472		16,384.79	
09 AGO	DEPOSITO VENTAS NETAS D TAR POR EVOPAYMX			
	CAJA 0034 AUT 00000000			
	HORA 02:39 SUC 0342		98,661.00	
09 AGO	COBRO COMIS TAR CRED A NOM EVO0009100116			
	CAJA 0034 AUT 00000000			
	HORA 02:39 SUC 0342	402.13		
09 AGO	COBRO IMP INST TAR CR A NOM EV0009100116			
	CAJA 0034 AUT 00000000			
	HORA 02:39 SUC 0342	64.33		
09 AGO	COBRO COMIS TAR DEBIT A NOM EV0009100116			
	CAJA 0034 AUT 00000000			
	HORA 02:39 SUC 0342	747.94		
09 AGO	COBRO IMP INST TARJ D A NOM EV0009100116			
	CAJA 0034 AUT 00000000			
	HORA 02:39 SUC 0342	119.67		
09 AGO	COBRO COMI CAR PARCIALES A NOM0009100116			
	CAJA 0034 AUT 00000000			
	HORA 02:39 SUC 0342	1,019.43		
09 AGO	COBRO IMP CAR PARCIALES A NOM 0009100116			
	CAJA 0034 AUT 00000000			
	HORA 02:39 SUC 0342	163.11		
09 AGO	DEPOSITO VENTAS NETAS D TAR POR EVOPAYMX			
	CAJA 0034 AUT 00000000			
	HORA 02:39 SUC 0342		4,103.00	
09 AGO	COBRO COMIS TAR CRED A NOM EVO0009100140			
	CAJA 0034 AUT 00000000			
	HORA 02:39 SUC 0342	73.85		
09 AGO	COBRO IMP INST TAR CR A NOM EV0009100140			
	CAJA 0034 AUT 00000000			
	HORA 02:39 SUC 0342	11.82		
09 AGO	COBRO COMI CAR PARCIALES A NOM0009100140			
	CAJA 0034 AUT 00000000			
	HORA 02:39 SUC 0342	333.16		
09 AGO	COBRO IMP CAR PARCIALES A NOM 0009100140			
	CAJA 0034 AUT 00000000			
	HORA 02:39 SUC 0342	53.31		
09 AGO	DEPOSITO VENTAS NETAS D TAR POR EVOPAYMX			
	CAJA 0034 AUT 00000000			
	HORA 02:39 SUC 0342		5,136.00	

DETALLE DE OPERACIONES

FECHA	CONCEPTO	RETIROS	DEPOSITOS	SALDO
09 AGO	COBRO COMIS TAR CRED A NOM EVO0009100298 CAJA 0034 AUT 00000000 HORA 02:39 SUC 0342	92.45		
09 AGO	COBRO IMP INST TAR CR A NOM EV0009100298 CAJA 0034 AUT 00000000 HORA 02:39 SUC 0342	14.79		
09 AGO	COBRO COMI CAR PARCIALES A NOM0009100298 CAJA 0034 AUT 00000000 HORA 02:39 SUC 0342	108.04		
09 AGO	COBRO IMP CAR PARCIALES A NOM 0009100298 CAJA 0034 AUT 00000000 HORA 02:39 SUC 0342	17.29		
09 AGO	DEPOSITO VENTAS NETAS D TAR POR EVOPAYMX CAJA 0034 AUT 00000000 HORA 02:39 SUC 0342		17,613.00	
09 AGO	COBRO COMIS TAR CRED A NOM EVO0009100587 CAJA 0034 AUT 00000000 HORA 02:39 SUC 0342	317.03		
09 AGO	COBRO IMP INST TAR CR A NOM EV0009100587 CAJA 0034 AUT 00000000 HORA 02:39 SUC 0342	50.73		
09 AGO	COBRO COMI CAR PARCIALES A NOM0009100587 CAJA 0034 AUT 00000000 HORA 02:39 SUC 0342	1,042.69		
09 AGO	COBRO IMP CAR PARCIALES A NOM 0009100587 CAJA 0034 AUT 00000000 HORA 02:39 SUC 0342	166.83		
09 AGO	DEPOSITO VENTAS NETAS D TAR POR EVOPAYMX CAJA 0034 AUT 00000000 HORA 02:39 SUC 0342		36,064.00	
09 AGO	COBRO COMIS TAR CRED A NOM EVO0009100645 CAJA 0034 AUT 00000000 HORA 02:39 SUC 0342	343.03		
09 AGO	COBRO IMP INST TAR CR A NOM EV0009100645 CAJA 0034 AUT 00000000 HORA 02:39 SUC 0342	54.88		
09 AGO	COBRO COMIS TAR DEBIT A NOM EV0009100645 CAJA 0034 AUT 00000000 HORA 02:39 SUC 0342	166.67		
09 AGO	COBRO IMP INST TARJ D A NOM EV0009100645 CAJA 0034 AUT 00000000 HORA 02:39 SUC 0342	26.67		
09 AGO	DEPOSITO DE 252088118618 SUC. S701 PAGOS 2520881186182225690120853262 AUT. 00714159			

MUNICIPIO DE GUADALAJARA
DETALLE DE OPERACIONES

FECHA	CONCEPTO	RETIROS	DEPOSITOS	SALDO
	CAJA 0071 AUT 00000000			
	HORA 14:35 SUC 2472		1,622.48	
	DEP EN EFECTIVO 1,622.48			
	CAJA 0071 AUT 00000000			
	HORA 14:35 SUC 2472			1,481,741.66
10 AGO	ABONO POR PAGO DE SERVICIO EN EFECTIVO			
	CAJA 0090 AUT 00000000			
	HORA 02:30 SUC 2472		2,364.77	
10 AGO	ABONO POR PAGO DE SERVICIOS OTROS			
	CAJA 0090 AUT 00000000			
	HORA 02:30 SUC 2472		29,095.47	
10 AGO	DEPOSITO VENTAS NETAS D TAR POR EVOPAYMX			
	CAJA 0034 AUT 00000000			
	HORA 02:39 SUC 0342		52,476.00	
10 AGO	COBRO COMIS TAR CRED A NOM EVO0009100116			
	CAJA 0034 AUT 00000000			
	HORA 02:39 SUC 0342	395.26		
10 AGO	COBRO IMP INST TAR CR A NOM EV0009100116			
	CAJA 0034 AUT 00000000			
	HORA 02:39 SUC 0342	63.24		
10 AGO	COBRO COMIS TAR DEBIT A NOM EV0009100116			
	CAJA 0034 AUT 00000000			
	HORA 02:39 SUC 0342	299.07		
10 AGO	COBRO IMP INST TARJ D A NOM EV0009100116			
	CAJA 0034 AUT 00000000			
	HORA 02:39 SUC 0342	47.85		
10 AGO	COBRO COMI CAR PARCIALES A NOM0009100116			
	CAJA 0034 AUT 00000000			
	HORA 02:39 SUC 0342	529.26		
10 AGO	COBRO IMP CAR PARCIALES A NOM 0009100116			
	CAJA 0034 AUT 00000000			
	HORA 02:39 SUC 0342	84.68		
10 AGO	DEPOSITO VENTAS NETAS D TAR POR EVOPAYMX			
	CAJA 0034 AUT 00000000			
	HORA 02:39 SUC 0342		9,134.00	
10 AGO	COBRO COMIS TAR CRED A NOM EVO0009100140			
	CAJA 0034 AUT 00000000			
	HORA 02:39 SUC 0342	164.41		
10 AGO	COBRO IMP INST TAR CR A NOM EV0009100140			
	CAJA 0034 AUT 00000000			
	HORA 02:39 SUC 0342	26.31		
10 AGO	COBRO COMI CAR PARCIALES A NOM0009100140			
	CAJA 0034 AUT 00000000			
	HORA 02:39 SUC 0342	672.26		
10 AGO	COBRO IMP CAR PARCIALES A NOM 0009100140			
	CAJA 0034 AUT 00000000			
	HORA 02:39 SUC 0342	107.56		

DETALLE DE OPERACIONES

FECHA	CONCEPTO	RETIROS	DEPOSITOS	SALDO
10 AGO	DEPOSITO VENTAS NETAS D TAR POR EVOPAYMX CAJA 0034 AUT 00000000 HORA 02:39 SUC 0342		9,056.00	
10 AGO	COBRO COMIS TAR CRED A NOM EVO0009100645 CAJA 0034 AUT 00000000 HORA 02:39 SUC 0342	105.24		
10 AGO	COBRO IMP INST TAR CR A NOM EV0009100645 CAJA 0034 AUT 00000000 HORA 02:39 SUC 0342	16.84		
10 AGO	COBRO COMIS TAR DEBIT A NOM EV0009100645 CAJA 0034 AUT 00000000 HORA 02:39 SUC 0342	31.45		
10 AGO	COBRO IMP INST TARJ D A NOM EV0009100645 CAJA 0034 AUT 00000000 HORA 02:39 SUC 0342	5.03		
10 AGO	DEPOSITO DE 153300000 SUC. S701 PAGOS 0001533000000100005266953258 AUT. 00701342 CAJA 0071 AUT 00000000 HORA 09:45 SUC 2472		100.00	
10 AGO	DEPOSITO DE 489500000 SUC. S701 PAGOS 0004895000000100005266953266 AUT. 00704930 CAJA 0071 AUT 00000000 HORA 11:21 SUC 2472		100.00	
10 AGO	DEPOSITO DE 214600000 SUC. S701 PAGOS 0002146000000200005266956262 AUT. 00707105 CAJA 0071 AUT 00000000 HORA 12:07 SUC 2472		200.00	
	DEP EN EFECTIVO 200.00 CAJA 0071 AUT 00000000 HORA 12:07 SUC 2472			1,581,719.44
13 AGO	ABONO POR PAGO DE SERVICIO EN EFECTIVO CAJA 0090 AUT 00000000 HORA 02:30 SUC 2472		100.00	
13 AGO	ABONO POR PAGO DE SERVICIOS OTROS			
13 AGO	DEPOSITO VENTAS NETAS D TAR POR EVOPAYMX CAJA 0034 AUT 00000000 HORA 03:13 SUC 0342		48,392.48	
13 AGO	COBRO COMIS TAR CRED A NOM EVO0009100116 CAJA 0034 AUT 00000000 HORA 03:13 SUC 0342	264.81		
13 AGO	COBRO IMP INST TAR CR A NOM			

DETALLE DE OPERACIONES

FECHA	CONCEPTO	RETIROS	DEPOSITOS	SALDO
	EV0009100116			
	CAJA 0034 AUT 00000000			
	HORA 03:13 SUC 0342	42.37		
13 AGO	COBRO COMIS TAR DEBIT A NOM			
	EV0009100116			
	CAJA 0034 AUT 00000000			
	HORA 03:13 SUC 0342	330.06		
13 AGO	COBRO IMP INST TARJ D A NOM			
	EV0009100116			
	CAJA 0034 AUT 00000000			
	HORA 03:13 SUC 0342	52.82		
13 AGO	COBRO COMI CAR PARCIALES A			
	NOM0009100116			
	CAJA 0034 AUT 00000000			
	HORA 03:13 SUC 0342	948.48		
13 AGO	COBRO IMP CAR PARCIALES A NOM			
	0009100116			
	CAJA 0034 AUT 00000000			
	HORA 03:13 SUC 0342	151.76		
13 AGO	DEPOSITO VENTAS NETAS D TAR			
	POR EVOPAYMX			
	CAJA 0034 AUT 00000000			
	HORA 03:13 SUC 0342		18,134.00	
13 AGO	COBRO COMIS TAR CRED A NOM			
	EVO0009100587			
	CAJA 0034 AUT 00000000			
	HORA 03:13 SUC 0342	326.41		
13 AGO	COBRO IMP INST TAR CR A NOM			
	EV0009100587			
	CAJA 0034 AUT 00000000			
	HORA 03:13 SUC 0342	52.23		
13 AGO	COBRO COMI CAR PARCIALES A			
	NOM0009100587			
	CAJA 0034 AUT 00000000			
	HORA 03:13 SUC 0342	1,334.66		
13 AGO	COBRO IMP CAR PARCIALES A NOM			
	0009100587			
	CAJA 0034 AUT 00000000			
	HORA 03:13 SUC 0342	213.55		
13 AGO	DEPOSITO VENTAS NETAS D TAR			
	POR EVOPAYMX			
	CAJA 0034 AUT 00000000			
	HORA 03:13 SUC 0342		19,864.00	
13 AGO	COBRO COMIS TAR CRED A NOM			
	EVO0009100645			
	CAJA 0034 AUT 00000000			
	HORA 03:13 SUC 0342	311.74		
13 AGO	COBRO IMP INST TAR CR A NOM			
	EV0009100645			
	CAJA 0034 AUT 00000000			
	HORA 03:13 SUC 0342	49.88		
13 AGO	COBRO COMIS TAR DEBIT A NOM			
	EV0009100645			
	CAJA 0034 AUT 00000000			
	HORA 03:13 SUC 0342	24.94		
13 AGO	COBRO IMP INST TARJ D A NOM			
	EV0009100645			
	CAJA 0034 AUT 00000000			
	HORA 03:13 SUC 0342	3.99		
13 AGO	DEPOSITO DE 75700000 SUC. S701			
	PAGOS			

DETALLE DE OPERACIONES

FECHA	CONCEPTO	RETIROS	DEPOSITOS	SALDO
	0000757000000200005266956243			
	AUT.			
	00702954			
	CAJA 0071 AUT 00000000			
	HORA 09:53 SUC 2472		200.00	
	DEP EN EFECTIVO 200.00			
13 AGO	DEPOSITO DE 119200000 SUC.			
	S701 PAGOS			
	0001192000000200005266956208			
	AUT.			
	00702989			
	CAJA 0071 AUT 00000000			
	HORA 09:55 SUC 2472		200.00	
	DEP EN EFECTIVO 200.00			
13 AGO	DEPOSITO DE 535200000 SUC.			
	S701 PAGOS			
	0005352000000100005266953202			
	AUT.			
	00705569			
	CAJA 0071 AUT 00000000			
	HORA 10:59 SUC 2472		100.00	
	DEP TRAS TARJETA 100.00			
13 AGO	DEPOSITO DE 535200000 SUC.			
	S701 PAGOS			
	0005352000000100005266953202			
	AUT.			
	00705642			
	CAJA 0071 AUT 00000000			
	HORA 11:01 SUC 2472		100.00	
	DEP TRAS TARJETA 100.00			
13 AGO	DEPOSITO DE 494879118618 SUC.			
	S701 PAGOS			
	4948791186182229640120893274			
	AUT.			
	00709828			
	CAJA 0071 AUT 00000000			
	HORA 12:23 SUC 2472		3,295.53	
	DEP EN EFECTIVO 3,295.53			
	CAJA 0071 AUT 00000000			
	HORA 12:23 SUC 2472			1,667,997.75
14 AGO	COBRO COMIS TAR CRED A NOM			
	EVO0009100116			
	CAJA 0034 AUT 00000000			
	HORA 03:09 SUC 0342	279.72		
14 AGO	DEPOSITO VENTAS NETAS D TAR			
	POR EVOPAYMX			
	CAJA 0034 AUT 00000000			
	HORA 03:09 SUC 0342		18,276.00	
14 AGO	COBRO IMP INST TAR CR A NOM			
	EV0009100116			
	CAJA 0034 AUT 00000000			
	HORA 03:09 SUC 0342	44.76		
14 AGO	COBRO COMIS TAR DEBIT A NOM			
	EV0009100116			
	CAJA 0034 AUT 00000000			
	HORA 03:09 SUC 0342	26.82		
14 AGO	COBRO IMP INST TARJ D A NOM			
	EV0009100116			
	CAJA 0034 AUT 00000000			
	HORA 03:09 SUC 0342	4.29		
14 AGO	COBRO COMI CAR PARCIALES A			

DETALLE DE OPERACIONES

FECHA	CONCEPTO	RETIROS	DEPOSITOS	SALDO
	NOM0009100116			
	CAJA 0034 AUT 00000000			
	HORA 03:09 SUC 0342	535.05		
14 AGO	COBRO IMP CAR PARCIALES A NOM			
	0009100116			
	CAJA 0034 AUT 00000000			
	HORA 03:09 SUC 0342	85.61		
14 AGO	DEPOSITO VENTAS NETAS D TAR			
	POR EVOPAYMX			
	CAJA 0034 AUT 00000000			
	HORA 03:09 SUC 0342		862.00	
14 AGO	COBRO COMIS TAR DEBIT A NOM			
	EV0009100140			
	CAJA 0034 AUT 00000000			
	HORA 03:09 SUC 0342	8.45		
14 AGO	COBRO IMP INST TARJ D A NOM			
	EV0009100140			
	CAJA 0034 AUT 00000000			
	HORA 03:09 SUC 0342	1.35		
14 AGO	DEPOSITO VENTAS NETAS D TAR			
	POR EVOPAYMX			
	CAJA 0034 AUT 00000000			
	HORA 03:09 SUC 0342		9,031.00	
14 AGO	COBRO COMIS TAR CRED A NOM			
	EVO0009100298			
	CAJA 0034 AUT 00000000			
	HORA 03:09 SUC 0342	162.56		
14 AGO	COBRO IMP INST TAR CR A NOM			
	EV0009100298			
	CAJA 0034 AUT 00000000			
	HORA 03:09 SUC 0342	26.01		
14 AGO	COBRO COMI CAR PARCIALES A			
	NOM0009100298			
	CAJA 0034 AUT 00000000			
	HORA 03:09 SUC 0342	602.71		
14 AGO	COBRO IMP CAR PARCIALES A NOM			
	0009100298			
	CAJA 0034 AUT 00000000			
	HORA 03:09 SUC 0342	96.43		
14 AGO	DEPOSITO VENTAS NETAS D TAR			
	POR EVOPAYMX			
	CAJA 0034 AUT 00000000			
	HORA 03:09 SUC 0342		25,473.00	
14 AGO	COBRO COMIS TAR CRED A NOM			
	EVO0009100645			
	CAJA 0034 AUT 00000000			
	HORA 03:09 SUC 0342	359.71		
14 AGO	COBRO IMP INST TAR CR A NOM			
	EV0009100645			
	CAJA 0034 AUT 00000000			
	HORA 03:09 SUC 0342	57.55		
14 AGO	COBRO COMIS TAR DEBIT A NOM			
	EV0009100645			
	CAJA 0034 AUT 00000000			
	HORA 03:09 SUC 0342	53.80		
14 AGO	COBRO IMP INST TARJ D A NOM			
	EV0009100645			
	CAJA 0034 AUT 00000000			
	HORA 03:09 SUC 0342	8.60		
14 AGO	DEPOSITO DE 241200000 SUC.			
	S701 PAGOS			

DETALLE DE OPERACIONES

FECHA	CONCEPTO	RETIROS	DEPOSITOS	SALDO
	0002412000000200005266956273			
	AUT.			
	00702489			
	CAJA 0071 AUT 00000000			
	HORA 10:05 SUC 2472		200.00	
	DEP EN EFECTIVO 200.00			
14 AGO	DEPOSITO DE 67200000 SUC. S701			
	PAGOS			
	0000672000000100005266953275			
	AUT.			
	00711014			
	CAJA 0071 AUT 00000000			
	HORA 12:56 SUC 2472		100.00	
	DEP EN EFECTIVO 100.00			
	CAJA 0071 AUT 00000000			
	HORA 12:56 SUC 2472			1,719,586.33
15 AGO	DEPOSITO VENTAS NETAS D TAR			
	POR EVOPAYMX			
	CAJA 0034 AUT 00000000			
	HORA 02:38 SUC 0342		172,509.00	
15 AGO	COBRO COMIS TAR CRED A NOM			
	EVO0009100116			
	CAJA 0034 AUT 00000000			
	HORA 02:38 SUC 0342	2,470.82		
15 AGO	COBRO IMP INST TAR CR A NOM			
	EV0009100116			
	CAJA 0034 AUT 00000000			
	HORA 02:38 SUC 0342	395.33		
15 AGO	COBRO COMIS TAR DEBIT A NOM			
	EV0009100116			
	CAJA 0034 AUT 00000000			
	HORA 02:38 SUC 0342	345.36		
15 AGO	COBRO IMP INST TARJ D A NOM			
	EV0009100116			
	CAJA 0034 AUT 00000000			
	HORA 02:38 SUC 0342	55.25		
15 AGO	COBRO COMI CAR PARCIALES A			
	NOM0009100116			
	CAJA 0034 AUT 00000000			
	HORA 02:38 SUC 0342	9,257.63		
15 AGO	COBRO IMP CAR PARCIALES A NOM			
	0009100116			
	CAJA 0034 AUT 00000000			
	HORA 02:38 SUC 0342	1,481.22		
15 AGO	DEPOSITO VENTAS NETAS D TAR			
	POR EVOPAYMX			
	CAJA 0034 AUT 00000000			
	HORA 02:38 SUC 0342		5,476.00	
15 AGO	COBRO COMIS TAR CRED A NOM			
	EVO0009100140			
	CAJA 0034 AUT 00000000			
	HORA 02:38 SUC 0342	58.37		
15 AGO	COBRO IMP INST TAR CR A NOM			
	EV0009100140			
	CAJA 0034 AUT 00000000			
	HORA 02:38 SUC 0342	9.34		
15 AGO	COBRO COMIS TAR DEBIT A NOM			
	EV0009100140			
	CAJA 0034 AUT 00000000			
	HORA 02:38 SUC 0342	21.88		
15 AGO	COBRO IMP INST TARJ D A NOM			

DETALLE DE OPERACIONES

FECHA	CONCEPTO	RETIROS	DEPOSITOS	SALDO
	EV0009100140			
	CAJA 0034 AUT 00000000			
	HORA 02:38 SUC 0342	3.50		
15 AGO	COBRO COMI CAR PARCIALES A			
	NOM0009100140			
	CAJA 0034 AUT 00000000			
	HORA 02:38 SUC 0342	169.79		
15 AGO	COBRO IMP CAR PARCIALES A NOM			
	0009100140			
	CAJA 0034 AUT 00000000			
	HORA 02:38 SUC 0342	27.17		
15 AGO	DEPOSITO VENTAS NETAS D TAR			
	POR EVOPAYMX			
	CAJA 0034 AUT 00000000			
	HORA 02:38 SUC 0342		21,793.00	
15 AGO	COBRO COMIS TAR CRED A NOM			
	EVO0009100298			
	CAJA 0034 AUT 00000000			
	HORA 02:38 SUC 0342	392.27		
15 AGO	COBRO IMP INST TAR CR A NOM			
	EV0009100298			
	CAJA 0034 AUT 00000000			
	HORA 02:38 SUC 0342	62.76		
15 AGO	COBRO COMI CAR PARCIALES A			
	NOM0009100298			
	CAJA 0034 AUT 00000000			
	HORA 02:38 SUC 0342	1,499.18		
15 AGO	COBRO IMP CAR PARCIALES A NOM			
	0009100298			
	CAJA 0034 AUT 00000000			
	HORA 02:38 SUC 0342	239.87		
15 AGO	DEPOSITO VENTAS NETAS D TAR			
	POR EVOPAYMX			
	CAJA 0034 AUT 00000000			
	HORA 02:38 SUC 0342		11,980.00	
15 AGO	COBRO COMIS TAR CRED A NOM			
	EVO0009100645			
	CAJA 0034 AUT 00000000			
	HORA 02:38 SUC 0342	123.88		
15 AGO	COBRO IMP INST TAR CR A NOM			
	EV0009100645			
	CAJA 0034 AUT 00000000			
	HORA 02:38 SUC 0342	19.82		
15 AGO	COBRO COMIS TAR DEBIT A NOM			
	EV0009100645			
	CAJA 0034 AUT 00000000			
	HORA 02:38 SUC 0342	49.96		
15 AGO	COBRO IMP INST TARJ D A NOM			
	EV0009100645			
	CAJA 0034 AUT 00000000			
	HORA 02:38 SUC 0342	7.99		
15 AGO	DEPOSITO DE 551300000 SUC.			
	S701 PAGOS			
	0005513000000100005266953207			
	AUT.			
	00701165			
	CAJA 0071 AUT 00000000			
	HORA 09:35 SUC 2472		100.00	
	DEP EN EFECTIVO 100.00			
	CAJA 0071 AUT 00000000			
	HORA 09:35 SUC 2472			1,914,752.94

DETALLE DE OPERACIONES

FECHA	CONCEPTO	RETIROS	DEPOSITOS	SALDO
16 AGO	ABONO POR PAGO DE SERVICIO EN EFECTIVO			
	CAJA 0090 AUT 00000000			
	HORA 02:30 SUC 2472		100.00	
16 AGO	ABONO POR PAGO DE SERVICIOS OTROS			
	CAJA 0090 AUT 00000000			
	HORA 02:30 SUC 2472		5,075.00	
16 AGO	DEPOSITO VENTAS NETAS D TAR POR EVOPAYMX			
	CAJA 0034 AUT 00000000			
	HORA 02:38 SUC 0342		79,346.12	
16 AGO	COBRO COMIS TAR CRED A NOM EVO0009100116			
	CAJA 0034 AUT 00000000			
	HORA 02:38 SUC 0342	1,268.70		
16 AGO	COBRO IMP INST TAR CR A NOM EV0009100116			
	CAJA 0034 AUT 00000000			
	HORA 02:38 SUC 0342	202.99		
16 AGO	COBRO COMIS TAR DEBIT A NOM EV0009100116			
	CAJA 0034 AUT 00000000			
	HORA 02:38 SUC 0342	86.86		
16 AGO	COBRO IMP INST TARJ D A NOM EV0009100116			
	CAJA 0034 AUT 00000000			
	HORA 02:38 SUC 0342	13.90		
16 AGO	COBRO COMI CAR PARCIALES A NOM0009100116			
	CAJA 0034 AUT 00000000			
	HORA 02:38 SUC 0342	5,014.96		
16 AGO	COBRO IMP CAR PARCIALES A NOM 0009100116			
	CAJA 0034 AUT 00000000			
	HORA 02:38 SUC 0342	802.39		
16 AGO	DEPOSITO VENTAS NETAS D TAR POR EVOPAYMX			
	CAJA 0034 AUT 00000000			
	HORA 02:38 SUC 0342		4,395.00	
16 AGO	COBRO COMIS TAR CRED A NOM EVO0009100140			
	CAJA 0034 AUT 00000000			
	HORA 02:38 SUC 0342	79.11		
16 AGO	COBRO IMP INST TAR CR A NOM EV0009100140			
	CAJA 0034 AUT 00000000			
	HORA 02:38 SUC 0342	12.66		
16 AGO	COBRO COMI CAR PARCIALES A NOM0009100140			
	CAJA 0034 AUT 00000000			
	HORA 02:38 SUC 0342	260.18		
16 AGO	COBRO IMP CAR PARCIALES A NOM 0009100140			
	CAJA 0034 AUT 00000000			
	HORA 02:38 SUC 0342	41.63		
16 AGO	DEPOSITO VENTAS NETAS D TAR POR EVOPAYMX			
	CAJA 0034 AUT 00000000			
	HORA 02:38 SUC 0342		40,570.00	
16 AGO	COBRO COMIS TAR CRED A NOM			

DETALLE DE OPERACIONES

FECHA	CONCEPTO	RETIROS	DEPOSITOS	SALDO
	EVO0009100298			
	CAJA 0034 AUT 00000000			
	HORA 02:38 SUC 0342	700.07		
16 AGO	COBRO IMP INST TAR CR A NOM			
	EVO0009100298			
	CAJA 0034 AUT 00000000			
	HORA 02:38 SUC 0342	112.01		
16 AGO	COBRO COMIS TAR DEBIT A NOM			
	EVO0009100298			
	CAJA 0034 AUT 00000000			
	HORA 02:38 SUC 0342	16.43		
16 AGO	COBRO IMP INST TARJ D A NOM			
	EVO0009100298			
	CAJA 0034 AUT 00000000			
	HORA 02:38 SUC 0342	2.63		
16 AGO	COBRO COMI CAR PARCIALES A			
	NOM0009100298			
	CAJA 0034 AUT 00000000			
	HORA 02:38 SUC 0342	1,419.59		
16 AGO	COBRO IMP CAR PARCIALES A NOM			
	0009100298			
	CAJA 0034 AUT 00000000			
	HORA 02:38 SUC 0342	227.14		
16 AGO	DEPOSITO VENTAS NETAS D TAR			
	POR EVOPAYMX			
	CAJA 0034 AUT 00000000			
	HORA 02:38 SUC 0342		17,320.00	
16 AGO	COBRO COMIS TAR CRED A NOM			
	EVO0009100587			
	CAJA 0034 AUT 00000000			
	HORA 02:38 SUC 0342	311.76		
16 AGO	COBRO IMP INST TAR CR A NOM			
	EVO0009100587			
	CAJA 0034 AUT 00000000			
	HORA 02:38 SUC 0342	49.88		
16 AGO	COBRO COMI CAR PARCIALES A			
	NOM0009100587			
	CAJA 0034 AUT 00000000			
	HORA 02:38 SUC 0342	1,252.33		
16 AGO	COBRO IMP CAR PARCIALES A NOM			
	0009100587			
	CAJA 0034 AUT 00000000			
	HORA 02:38 SUC 0342	200.38		
16 AGO	DEPOSITO VENTAS NETAS D TAR			
	POR EVOPAYMX			
	CAJA 0034 AUT 00000000			
	HORA 02:38 SUC 0342		12,993.00	
16 AGO	COBRO COMIS TAR CRED A NOM			
	EVO0009100645			
	CAJA 0034 AUT 00000000			
	HORA 02:38 SUC 0342	151.70		
16 AGO	COBRO IMP INST TAR CR A NOM			
	EVO0009100645			
	CAJA 0034 AUT 00000000			
	HORA 02:38 SUC 0342	24.27		
16 AGO	COBRO COMIS TAR DEBIT A NOM			
	EVO0009100645			
	CAJA 0034 AUT 00000000			
	HORA 02:38 SUC 0342	44.74		
16 AGO	COBRO IMP INST TARJ D A NOM			
	EVO0009100645			

DETALLE DE OPERACIONES

FECHA	CONCEPTO	RETIROS	DEPOSITOS	SALDO
	CAJA 0034 AUT 00000000			
	HORA 02:38 SUC 0342	7.16		
16 AGO	DEPOSITO DE 412800000 SUC.			
	S701 PAGOS			
	0004128000000100005266953264			
	AUT.			
	00714475			
	CAJA 0071 AUT 00000000			
	HORA 14:10 SUC 2472		100.00	
	DEP EN EFECTIVO 100.00			
16 AGO	DEPOSITO DE 383160118618 SUC.			
	S701 PAGOS			
	3831601186182239780120922280			
	AUT.			
	00716012			
	CAJA 0071 AUT 00000000			
	HORA 14:42 SUC 2472		2,040.62	
	DEP EN EFECTIVO 2,040.62			
16 AGO	DEPOSITO DE 383163118618 SUC.			
	S701 PAGOS			
	3831631186182239850120921266			
	AUT.			
	00716142			
	CAJA 0071 AUT 00000000			
	HORA 14:45 SUC 2472		1,429.72	
	DEP EN EFECTIVO 1,429.72			
	CAJA 0071 AUT 00000000			
	HORA 14:45 SUC 2472			2,065,818.93
17 AGO	ABONO POR PAGO DE SERVICIO EN EFECTIVO			
17 AGO	ABONO POR PAGO DE SERVICIOS OTROS			
	CAJA 0090 AUT 00000000			
	HORA 02:30 SUC 2472		1,270.53	
17 AGO	DEPOSITO VENTAS NETAS D TAR POR EVOPAYMX			
	CAJA 0034 AUT 00000000			
	HORA 03:09 SUC 0342		67,513.00	
17 AGO	COBRO COMIS TAR CRED A NOM EVO0009100116			
	CAJA 0034 AUT 00000000			
	HORA 03:09 SUC 0342	1,182.49		
17 AGO	COBRO IMP INST TAR CR A NOM EV0009100116			
	CAJA 0034 AUT 00000000			
	HORA 03:09 SUC 0342	189.20		
17 AGO	COBRO COMIS TAR DEBIT A NOM EV0009100116			
	CAJA 0034 AUT 00000000			
	HORA 03:09 SUC 0342	17.83		
17 AGO	COBRO IMP INST TARJ D A NOM EV0009100116			
	CAJA 0034 AUT 00000000			
	HORA 03:09 SUC 0342	2.85		
17 AGO	COBRO COMI CAR PARCIALES A NOM0009100116			
	CAJA 0034 AUT 00000000			
	HORA 03:09 SUC 0342	4,800.49		
17 AGO	COBRO IMP CAR PARCIALES A NOM 0009100116			
	CAJA 0034 AUT 00000000			

DETALLE DE OPERACIONES

FECHA	CONCEPTO	RETIROS	DEPOSITOS	SALDO
17 AGO	HORA 03:09 SUC 0342	768.08		
17 AGO	DEPOSITO VENTAS NETAS D TAR POR EVOPAYMX CAJA 0034 AUT 00000000			
17 AGO	HORA 03:09 SUC 0342		7,720.00	
17 AGO	COBRO COMIS TAR CRED A NOM EVO0009100298 CAJA 0034 AUT 00000000			
17 AGO	HORA 03:09 SUC 0342	57.08		
17 AGO	COBRO IMP INST TAR CR A NOM EV0009100298 CAJA 0034 AUT 00000000			
17 AGO	HORA 03:09 SUC 0342	9.13		
17 AGO	COBRO COMIS TAR DEBIT A NOM EV0009100298 CAJA 0034 AUT 00000000			
17 AGO	HORA 03:09 SUC 0342	44.58		
17 AGO	COBRO IMP INST TARJ D A NOM EV0009100298 CAJA 0034 AUT 00000000			
17 AGO	HORA 03:09 SUC 0342	7.13		
17 AGO	COBRO COMI CAR PARCIALES A NOM0009100298 CAJA 0034 AUT 00000000			
17 AGO	HORA 03:09 SUC 0342	187.72		
17 AGO	COBRO IMP CAR PARCIALES A NOM 0009100298 CAJA 0034 AUT 00000000			
17 AGO	HORA 03:09 SUC 0342	30.04		
17 AGO	DEPOSITO VENTAS NETAS D TAR POR EVOPAYMX CAJA 0034 AUT 00000000			
17 AGO	HORA 03:09 SUC 0342		31,368.00	
17 AGO	COBRO COMIS TAR CRED A NOM EVO0009100645 CAJA 0034 AUT 00000000			
17 AGO	HORA 03:09 SUC 0342	100.49		
17 AGO	COBRO IMP INST TAR CR A NOM EV0009100645 CAJA 0034 AUT 00000000			
17 AGO	HORA 03:09 SUC 0342	16.08		
17 AGO	COBRO COMIS TAR DEBIT A NOM EV0009100645 CAJA 0034 AUT 00000000			
17 AGO	HORA 03:09 SUC 0342	252.70		
17 AGO	COBRO IMP INST TARJ D A NOM EV0009100645 CAJA 0034 AUT 00000000			
17 AGO	HORA 03:09 SUC 0342	40.43		
17 AGO	DEPOSITO DE 78500000 SUC. S701 PAGOS 0000785000000100005266953271 AUT. 00700727 CAJA 0071 AUT 00000000			
17 AGO	HORA 09:22 SUC 2472		100.00	
17 AGO	DEP EN EFECTIVO 100.00 DEPOSITO DE 177400000 SUC. S701 PAGOS 0001774000000100005266953254 AUT.			

DETALLE DE OPERACIONES

FECHA	CONCEPTO	RETIROS	DEPOSITOS	SALDO
	00706576			
	CAJA 0071 AUT 00000000			
	HORA 11:29 SUC 2472		100.00	
	DEP EN EFECTIVO 100.00			
17 AGO	DEPOSITO DE 115600000 SUC.			
	S701 PAGOS			
	0001156000000100005266953297			
	AUT.			
	00706682			
	CAJA 0071 AUT 00000000			
	HORA 11:31 SUC 2472		100.00	
	DEP EN EFECTIVO 100.00			
17 AGO	DEPOSITO DE 99400000 SUC. S701			
	PAGOS			
	0000994000000100005266953285			
	AUT.			
	00715836			
	CAJA 0071 AUT 00000000			
	HORA 14:14 SUC 2472		100.00	
	DEP EN EFECTIVO 100.00			
	CAJA 0071 AUT 00000000			
	HORA 14:14 SUC 2472			2,166,384.14
20 AGO	ABONO POR PAGO DE SERVICIO EN			
	EFECTIVO			
	CAJA 0090 AUT 00000000			
	HORA 02:30 SUC 2472		860.64	
20 AGO	ABONO POR PAGO DE SERVICIOS			
	OTROS			
20 AGO	DEPOSITO VENTAS NETAS D TAR			
	POR EVOPAYMX			
	CAJA 0034 AUT 00000000			
	HORA 05:16 SUC 0342		99,806.00	
20 AGO	COBRO COMIS TAR CRED A NOM			
	EVO0009100116			
	CAJA 0034 AUT 00000000			
	HORA 05:16 SUC 0342	833.53		
20 AGO	COBRO IMP INST TAR CR A NOM			
	EV0009100116			
	CAJA 0034 AUT 00000000			
	HORA 05:16 SUC 0342	133.36		
20 AGO	COBRO COMIS TAR DEBIT A NOM			
	EV0009100116			
	CAJA 0034 AUT 00000000			
	HORA 05:16 SUC 0342	524.29		
20 AGO	COBRO IMP INST TARJ D A NOM			
	EV0009100116			
	CAJA 0034 AUT 00000000			
	HORA 05:16 SUC 0342	83.89		
20 AGO	DEPOSITO VENTAS NETAS D TAR			
	POR EVOPAYMX			
	CAJA 0034 AUT 00000000			
	HORA 05:16 SUC 0342		60,092.70	
20 AGO	COBRO COMIS TAR CRED A NOM			
	EVO0009100140			
	CAJA 0034 AUT 00000000			
	HORA 05:16 SUC 0342	436.19		
20 AGO	COBRO IMP INST TAR CR A NOM			
	EV0009100140			
	CAJA 0034 AUT 00000000			
	HORA 05:16 SUC 0342	69.79		
20 AGO	COBRO COMIS TAR DEBIT A NOM			

DETALLE DE OPERACIONES

FECHA	CONCEPTO	RETIROS	DEPOSITOS	SALDO
	EV0009100140			
	CAJA 0034 AUT 00000000			
	HORA 05:16 SUC 0342	351.43		
20 AGO	COBRO IMP INST TARJ D A NOM			
	EV0009100140			
	CAJA 0034 AUT 00000000			
	HORA 05:16 SUC 0342	56.23		
20 AGO	COBRO COMI CAR PARCIALES A			
	NOM0009100140			
	CAJA 0034 AUT 00000000			
	HORA 05:16 SUC 0342	1,104.67		
20 AGO	COBRO IMP CAR PARCIALES A NOM			
	0009100140			
	CAJA 0034 AUT 00000000			
	HORA 05:16 SUC 0342	176.75		
20 AGO	DEPOSITO VENTAS NETAS D TAR			
	POR EVOPAYMX			
	CAJA 0034 AUT 00000000			
	HORA 05:16 SUC 0342		10,426.00	
20 AGO	COBRO COMIS TAR CRED A NOM			
	EVO0009100298			
	CAJA 0034 AUT 00000000			
	HORA 05:16 SUC 0342	124.97		
20 AGO	COBRO IMP INST TAR CR A NOM			
	EV0009100298			
	CAJA 0034 AUT 00000000			
	HORA 05:16 SUC 0342	20.00		
20 AGO	COBRO COMIS TAR DEBIT A NOM			
	EV0009100298			
	CAJA 0034 AUT 00000000			
	HORA 05:16 SUC 0342	34.13		
20 AGO	COBRO IMP INST TARJ D A NOM			
	EV0009100298			
	CAJA 0034 AUT 00000000			
	HORA 05:16 SUC 0342	5.46		
20 AGO	COBRO COMI CAR PARCIALES A			
	NOM0009100298			
	CAJA 0034 AUT 00000000			
	HORA 05:16 SUC 0342	371.83		
20 AGO	COBRO IMP CAR PARCIALES A NOM			
	0009100298			
	CAJA 0034 AUT 00000000			
	HORA 05:16 SUC 0342	59.50		
20 AGO	DEPOSITO VENTAS NETAS D TAR			
	POR EVOPAYMX			
	CAJA 0034 AUT 00000000			
	HORA 05:16 SUC 0342		17,716.00	
20 AGO	COBRO COMIS TAR CRED A NOM			
	EVO0009100587			
	CAJA 0034 AUT 00000000			
	HORA 05:16 SUC 0342	318.89		
20 AGO	COBRO IMP INST TAR CR A NOM			
	EV0009100587			
	CAJA 0034 AUT 00000000			
	HORA 05:16 SUC 0342	51.02		
20 AGO	COBRO COMI CAR PARCIALES A			
	NOM0009100587			
	CAJA 0034 AUT 00000000			
	HORA 05:16 SUC 0342	1,303.90		
20 AGO	COBRO IMP CAR PARCIALES A NOM			
	0009100587			

DETALLE DE OPERACIONES

FECHA	CONCEPTO	RETIROS	DEPOSITOS	SALDO
	CAJA 0034 AUT 00000000			
	HORA 05:16 SUC 0342	208.62		
20 AGO	DEPOSITO VENTAS NETAS D TAR POR EVOPAYMX			
	CAJA 0034 AUT 00000000			
	HORA 05:16 SUC 0342		16,614.90	
20 AGO	COBRO COMIS TAR CRED A NOM EVO0009100645			
	CAJA 0034 AUT 00000000			
	HORA 05:16 SUC 0342	109.04		
20 AGO	COBRO IMP INST TAR CR A NOM EV0009100645			
	CAJA 0034 AUT 00000000			
	HORA 05:16 SUC 0342	17.45		
20 AGO	COBRO COMIS TAR DEBIT A NOM EV0009100645			
	CAJA 0034 AUT 00000000			
	HORA 05:16 SUC 0342	103.46		
20 AGO	COBRO IMP INST TARJ D A NOM EV0009100645			
	CAJA 0034 AUT 00000000			
	HORA 05:16 SUC 0342	16.55		
20 AGO	DEPOSITO DE 211100000 SUC. S701 PAGOS 0002111000000100005266953252 AUT. 00704568			
	CAJA 0071 AUT 00000000			
	HORA 09:40 SUC 2472		100.00	
	DEP EN EFECTIVO 100.00			
	CAJA 0071 AUT 00000000			
	HORA 09:40 SUC 2472			2,365,485.43
21 AGO	ABONO POR PAGO DE SERVICIO EN EFECTIVO			
21 AGO	ABONO POR PAGO DE SERVICIOS OTROS			
	CAJA 0090 AUT 00000000			
	HORA 02:30 SUC 2472		14,027.96	
21 AGO	DEPOSITO VENTAS NETAS D TAR POR EVOPAYMX			
	CAJA 0034 AUT 00000000			
	HORA 03:09 SUC 0342		36,103.00	
21 AGO	COBRO COMIS TAR CRED A NOM EVO0009100116			
	CAJA 0034 AUT 00000000			
	HORA 03:09 SUC 0342	128.29		
21 AGO	COBRO IMP INST TAR CR A NOM EV0009100116			
	CAJA 0034 AUT 00000000			
	HORA 03:09 SUC 0342	20.52		
21 AGO	COBRO COMIS TAR DEBIT A NOM EV0009100116			
	CAJA 0034 AUT 00000000			
	HORA 03:09 SUC 0342	283.97		
21 AGO	COBRO IMP INST TARJ D A NOM EV0009100116			
	CAJA 0034 AUT 00000000			
	HORA 03:09 SUC 0342	45.43		
21 AGO	DEPOSITO VENTAS NETAS D TAR POR EVOPAYMX			
	CAJA 0034 AUT 00000000			

DETALLE DE OPERACIONES

FECHA	CONCEPTO	RETIROS	DEPOSITOS	SALDO
21 AGO	HORA 03:09 SUC 0342 COBRO COMIS TAR CRED A NOM EVO0009100140 CAJA 0034 AUT 00000000		1,248.00	
21 AGO	HORA 03:09 SUC 0342 COBRO IMP INST TAR CR A NOM EV0009100140 CAJA 0034 AUT 00000000	22.46		
21 AGO	HORA 03:09 SUC 0342 COBRO COMI CAR PARCIALES A NOM0009100140 CAJA 0034 AUT 00000000	3.59		
21 AGO	HORA 03:09 SUC 0342 COBRO IMP CAR PARCIALES A NOM 0009100140 CAJA 0034 AUT 00000000	45.55		
21 AGO	HORA 03:09 SUC 0342 DEPOSITO VENTAS NETAS D TAR POR EVOPAYMX CAJA 0034 AUT 00000000	7.29		
21 AGO	HORA 03:09 SUC 0342 COBRO COMIS TAR CRED A NOM EVO0009100645 CAJA 0034 AUT 00000000		15,183.00	
21 AGO	HORA 03:09 SUC 0342 COBRO IMP INST TAR CR A NOM EV0009100645 CAJA 0034 AUT 00000000	264.91		
21 AGO	HORA 03:09 SUC 0342 COBRO COMIS TAR DEBIT A NOM EV0009100645 CAJA 0034 AUT 00000000	42.38		
21 AGO	HORA 03:09 SUC 0342 COBRO IMP INST TARJ D A NOM EV0009100645 CAJA 0034 AUT 00000000	4.57		
21 AGO	HORA 03:09 SUC 0342 COBRO COMI CAR PARCIALES A NOM0009100645 CAJA 0034 AUT 00000000	0.73		
21 AGO	HORA 03:09 SUC 0342 COBRO IMP CAR PARCIALES A NOM 0009100645 CAJA 0034 AUT 00000000	871.25		
21 AGO	HORA 03:09 SUC 0342 COM SOBRETASA 34752 CAJA 0090 AUT 00000000	139.40		
21 AGO	HORA 05:00 SUC 2472 IVA TASAS Y/O TARIFA X TARJETAS 34752 CAJA 0090 AUT 00000000	466.76		
21 AGO	HORA 05:00 SUC 2472 COM TASA DESC 34752 CAJA 0090 AUT 00000000	89.03		
21 AGO	HORA 05:00 SUC 2472 DEPOSITO DE 154153118618 SUC. S701 PAGOS 1541531186182247660120976295 AUT. 00710169 CAJA 0071 AUT 00000000	89.66		

DETALLE DE OPERACIONES

FECHA	CONCEPTO	RETIROS	DEPOSITOS	SALDO
	HORA 12:49 SUC 2472		3,047.71	
21 AGO	DEP EN EFECTIVO 3,047.71			
	DEPOSITO DE 483610118618 SUC.			
	S701 PAGOS			
	4836101186182248190120975221			
	AUT.			
	00715391			
	CAJA 0071 AUT 00000000			
	HORA 14:29 SUC 2472		1,097.80	
21 AGO	DEP EN EFECTIVO 1,097.80			
	DEPOSITO DE 396000000 SUC.			
	S701 PAGOS			
	0003960000000100005266953211			
	AUT.			
	00718336			
	CAJA 0071 AUT 00000000			
	HORA 15:40 SUC 2472		100.00	
21 AGO	DEP EN EFECTIVO 100.00			
	DEPOSITO DE 506776118618 SUC.			
	S701 PAGOS			
	5067761186182248490120976251			
	AUT.			
	00719104			
	CAJA 0071 AUT 00000000			
	HORA 15:59 SUC 2472		1,649.66	
	DEP EN EFECTIVO 1,649.66			
	CAJA 0071 AUT 00000000			
22 AGO	HORA 15:59 SUC 2472			2,435,416.77
	ABONO POR PAGO DE SERVICIO EN			
	EFECTIVO			
	CAJA 0090 AUT 00000000			
	HORA 02:30 SUC 2472		4,711.87	
22 AGO	ABONO POR PAGO DE SERVICIOS			
	OTROS			
	CAJA 0090 AUT 00000000			
	HORA 02:30 SUC 2472		12,470.87	
22 AGO	COBRO COMIS TAR CRED A NOM			
	EVO0009100116			
	CAJA 0034 AUT 00000000			
	HORA 05:09 SUC 0342	527.40		
22 AGO	DEPOSITO VENTAS NETAS D TAR			
	POR EVOPAYMX			
	CAJA 0034 AUT 00000000			
	HORA 05:09 SUC 0342		42,349.00	
22 AGO	COBRO IMP INST TAR CR A NOM			
	EV0009100116			
	CAJA 0034 AUT 00000000			
	HORA 05:09 SUC 0342	84.39		
22 AGO	COBRO COMIS TAR DEBIT A NOM			
	EV0009100116			
	CAJA 0034 AUT 00000000			
	HORA 05:09 SUC 0342	127.88		
22 AGO	COBRO IMP INST TARJ D A NOM			
	EV0009100116			
	CAJA 0034 AUT 00000000			
	HORA 05:09 SUC 0342	20.46		
22 AGO	COBRO COMI CAR PARCIALES A			
	NOM0009100116			
	CAJA 0034 AUT 00000000			
	HORA 05:09 SUC 0342	962.98		
22 AGO	COBRO IMP CAR PARCIALES A NOM			

DETALLE DE OPERACIONES

FECHA	CONCEPTO	RETIROS	DEPOSITOS	SALDO
	0009100116			
	CAJA 0034 AUT 00000000			
	HORA 05:09 SUC 0342	154.08		
22 AGO	DEPOSITO VENTAS NETAS D TAR			
	POR EVOPAYMX			
	CAJA 0034 AUT 00000000			
	HORA 05:09 SUC 0342		16,374.00	
22 AGO	COBRO COMIS TAR CRED A NOM			
	EVO0009100140			
	CAJA 0034 AUT 00000000			
	HORA 05:09 SUC 0342	294.73		
22 AGO	COBRO IMP INST TAR CR A NOM			
	EV0009100140			
	CAJA 0034 AUT 00000000			
	HORA 05:09 SUC 0342	47.16		
22 AGO	COBRO COMI CAR PARCIALES A			
	NOM0009100140			
	CAJA 0034 AUT 00000000			
	HORA 05:09 SUC 0342	840.23		
22 AGO	COBRO IMP CAR PARCIALES A NOM			
	0009100140			
	CAJA 0034 AUT 00000000			
	HORA 05:09 SUC 0342	134.44		
22 AGO	DEPOSITO VENTAS NETAS D TAR			
	POR EVOPAYMX			
	CAJA 0034 AUT 00000000			
	HORA 05:09 SUC 0342		57,197.00	
22 AGO	COBRO COMIS TAR CRED A NOM			
	EVO0009100645			
	CAJA 0034 AUT 00000000			
	HORA 05:09 SUC 0342	612.30		
22 AGO	COBRO IMP INST TAR CR A NOM			
	EV0009100645			
	CAJA 0034 AUT 00000000			
	HORA 05:09 SUC 0342	97.96		
22 AGO	COBRO COMIS TAR DEBIT A NOM			
	EV0009100645			
	CAJA 0034 AUT 00000000			
	HORA 05:09 SUC 0342	227.17		
22 AGO	COBRO IMP INST TARJ D A NOM			
	EV0009100645			
	CAJA 0034 AUT 00000000			
	HORA 05:09 SUC 0342	36.34		
22 AGO	COBRO COMI CAR PARCIALES A			
	NOM0009100645			
	CAJA 0034 AUT 00000000			
	HORA 05:09 SUC 0342	1,197.98		
22 AGO	COBRO IMP CAR PARCIALES A NOM			
	0009100645			
	CAJA 0034 AUT 00000000			
	HORA 05:09 SUC 0342	191.68		
22 AGO	DEPOSITO DE 526500000 SUC.			
	S701 PAGOS			
	0005265000000100005266953269			
	AUT.			
	00706337			
	CAJA 0071 AUT 00000000			
	HORA 11:42 SUC 2472		100.00	
	DEP EN EFECTIVO 100.00			
22 AGO	DEPOSITO DE 414200000 SUC.			
	S701 PAGOS			

DETALLE DE OPERACIONES

FECHA	CONCEPTO	RETIROS	DEPOSITOS	SALDO
	0004142000000100005266953245			
	AUT.			
	00706400			
	CAJA 0071 AUT 00000000			
	HORA 11:43 SUC 2472		100.00	
	DEP EN EFECTIVO 100.00			
	CAJA 0071 AUT 00000000			
	HORA 11:43 SUC 2472			2,563,162.33
23 AGO	ABONO POR PAGO DE SERVICIO EN EFECTIVO			
	CAJA 0090 AUT 00000000			
	HORA 02:30 SUC 2472		5,597.91	
23 AGO	ABONO POR PAGO DE SERVICIOS OTROS			
23 AGO	DEPOSITO VENTAS NETAS D TAR POR EVOPAYMX			
	CAJA 0034 AUT 00000000			
	HORA 05:10 SUC 0342		76,789.00	
23 AGO	COBRO COMIS TAR CRED A NOM EVO0009100116			
	CAJA 0034 AUT 00000000			
	HORA 05:10 SUC 0342	242.12		
23 AGO	COBRO IMP INST TAR CR A NOM EV0009100116			
	CAJA 0034 AUT 00000000			
	HORA 05:10 SUC 0342	38.74		
23 AGO	COBRO COMIS TAR DEBIT A NOM EV0009100116			
	CAJA 0034 AUT 00000000			
	HORA 05:10 SUC 0342	620.71		
23 AGO	COBRO IMP INST TARJ D A NOM EV0009100116			
	CAJA 0034 AUT 00000000			
	HORA 05:10 SUC 0342	99.31		
23 AGO	COBRO COMI CAR PARCIALES A NOM0009100116			
	CAJA 0034 AUT 00000000			
	HORA 05:10 SUC 0342	288.44		
23 AGO	COBRO IMP CAR PARCIALES A NOM 0009100116			
	CAJA 0034 AUT 00000000			
	HORA 05:10 SUC 0342	46.15		
23 AGO	DEPOSITO VENTAS NETAS D TAR POR EVOPAYMX			
	CAJA 0034 AUT 00000000			
	HORA 05:10 SUC 0342		132,970.49	
23 AGO	COBRO COMIS TAR CRED A NOM EVO0009100140			
	CAJA 0034 AUT 00000000			
	HORA 05:10 SUC 0342	285.19		
23 AGO	COBRO IMP INST TAR CR A NOM EV0009100140			
	CAJA 0034 AUT 00000000			
	HORA 05:10 SUC 0342	45.63		
23 AGO	COBRO COMIS TAR DEBIT A NOM EV0009100140			
	CAJA 0034 AUT 00000000			
	HORA 05:10 SUC 0342	1,018.29		
23 AGO	COBRO IMP INST TARJ D A NOM EV0009100140			
	CAJA 0034 AUT 00000000			

DETALLE DE OPERACIONES

FECHA	CONCEPTO	RETIROS	DEPOSITOS	SALDO
23 AGO	HORA 05:10 SUC 0342	162.93		
	COBRO COMI CAR PARCIALES A NOM0009100140			
	CAJA 0034 AUT 00000000			
23 AGO	HORA 05:10 SUC 0342	352.65		
	COBRO IMP CAR PARCIALES A NOM 0009100140			
	CAJA 0034 AUT 00000000			
23 AGO	HORA 05:10 SUC 0342	56.43		
	COBRO COMIS TAR EXTRA A NOM EV0009100140			
	CAJA 0034 AUT 00000000			
23 AGO	HORA 05:10 SUC 0342	310.65		
	COBRO IMP INST TAR EX A NOM EV0009100140			
	CAJA 0034 AUT 00000000			
23 AGO	HORA 05:10 SUC 0342	49.70		
	DEPOSITO VENTAS NETAS D TAR POR EVOPAYMX			
	CAJA 0034 AUT 00000000			
23 AGO	HORA 05:10 SUC 0342		20,110.00	
	COBRO COMIS TAR CRED A NOM EVO0009100298			
	CAJA 0034 AUT 00000000			
23 AGO	HORA 05:10 SUC 0342	304.61		
	COBRO IMP INST TAR CR A NOM EV0009100298			
	CAJA 0034 AUT 00000000			
23 AGO	HORA 05:10 SUC 0342	48.74		
	COBRO COMIS TAR DEBIT A NOM EV0009100298			
	CAJA 0034 AUT 00000000			
23 AGO	HORA 05:10 SUC 0342	31.24		
	COBRO IMP INST TARJ D A NOM EV0009100298			
	CAJA 0034 AUT 00000000			
23 AGO	HORA 05:10 SUC 0342	5.00		
	COBRO COMI CAR PARCIALES A NOM0009100298			
	CAJA 0034 AUT 00000000			
23 AGO	HORA 05:10 SUC 0342	1,245.53		
	COBRO IMP CAR PARCIALES A NOM 0009100298			
	CAJA 0034 AUT 00000000			
23 AGO	HORA 05:10 SUC 0342	199.29		
	DEPOSITO VENTAS NETAS D TAR POR EVOPAYMX			
	CAJA 0034 AUT 00000000			
23 AGO	HORA 05:10 SUC 0342		159,578.00	
	COBRO COMIS TAR CRED A NOM EVO0009100587			
	CAJA 0034 AUT 00000000			
23 AGO	HORA 05:10 SUC 0342	2,872.40		
	COBRO IMP INST TAR CR A NOM EV0009100587			
	CAJA 0034 AUT 00000000			
23 AGO	HORA 05:10 SUC 0342	459.58		
	COBRO COMI CAR PARCIALES A NOM0009100587			
	CAJA 0034 AUT 00000000			
	HORA 05:10 SUC 0342	9,421.12		

DETALLE DE OPERACIONES

FECHA	CONCEPTO	RETIROS	DEPOSITOS	SALDO
23 AGO	COBRO IMP CAR PARCIALES A NOM 0009100587 CAJA 0034 AUT 00000000 HORA 05:10 SUC 0342	1,507.38		
23 AGO	DEPOSITO VENTAS NETAS D TAR POR EVOPAYMX CAJA 0034 AUT 00000000 HORA 05:10 SUC 0342		12,994.00	
23 AGO	COBRO COMIS TAR CRED A NOM EVO0009100645 CAJA 0034 AUT 00000000 HORA 05:10 SUC 0342	172.66		
23 AGO	COBRO IMP INST TAR CR A NOM EV0009100645 CAJA 0034 AUT 00000000 HORA 05:10 SUC 0342	27.62		
23 AGO	COBRO COMIS TAR DEBIT A NOM EV0009100645 CAJA 0034 AUT 00000000 HORA 05:10 SUC 0342	33.34		
23 AGO	COBRO IMP INST TARJ D A NOM EV0009100645 CAJA 0034 AUT 00000000 HORA 05:10 SUC 0342	5.33		2,951,250.95
24 AGO	COBRO COMIS TAR CRED A NOM EVO0009100116 CAJA 0034 AUT 00000000 HORA 03:09 SUC 0342	64.64		
24 AGO	DEPOSITO VENTAS NETAS D TAR POR EVOPAYMX CAJA 0034 AUT 00000000 HORA 03:09 SUC 0342		50,702.26	
24 AGO	COBRO IMP INST TAR CR A NOM EV0009100116 CAJA 0034 AUT 00000000 HORA 03:09 SUC 0342	10.34		
24 AGO	COBRO COMIS TAR DEBIT A NOM EV0009100116 CAJA 0034 AUT 00000000 HORA 03:09 SUC 0342	461.68		
24 AGO	COBRO IMP INST TARJ D A NOM EV0009100116 CAJA 0034 AUT 00000000 HORA 03:09 SUC 0342	73.87		
24 AGO	DEPOSITO VENTAS NETAS D TAR POR EVOPAYMX CAJA 0034 AUT 00000000 HORA 03:09 SUC 0342		63,300.43	
24 AGO	COBRO COMIS TAR CRED A NOM EVO0009100140 CAJA 0034 AUT 00000000 HORA 03:09 SUC 0342	840.61		
24 AGO	COBRO IMP INST TAR CR A NOM EV0009100140 CAJA 0034 AUT 00000000 HORA 03:09 SUC 0342	134.50		
24 AGO	COBRO COMIS TAR DEBIT A NOM EV0009100140 CAJA 0034 AUT 00000000 HORA 03:09 SUC 0342	162.68		
24 AGO	COBRO IMP INST TARJ D A NOM			

DETALLE DE OPERACIONES

FECHA	CONCEPTO	RETIROS	DEPOSITOS	SALDO
	EV0009100140			
	CAJA 0034 AUT 00000000			
	HORA 03:09 SUC 0342	26.03		
24 AGO	COBRO COMI CAR PARCIALES A			
	NOM0009100140			
	CAJA 0034 AUT 00000000			
	HORA 03:09 SUC 0342	207.57		
24 AGO	COBRO IMP CAR PARCIALES A NOM			
	0009100140			
	CAJA 0034 AUT 00000000			
	HORA 03:09 SUC 0342	33.21		
24 AGO	DEPOSITO VENTAS NETAS D TAR			
	POR EVOPAYMX			
	CAJA 0034 AUT 00000000			
	HORA 03:09 SUC 0342		9,467.00	
24 AGO	COBRO COMIS TAR CRED A NOM			
	EVO0009100298			
	CAJA 0034 AUT 00000000			
	HORA 03:09 SUC 0342	170.41		
24 AGO	COBRO IMP INST TAR CR A NOM			
	EV0009100298			
	CAJA 0034 AUT 00000000			
	HORA 03:09 SUC 0342	27.26		
24 AGO	COBRO COMI CAR PARCIALES A			
	NOM0009100298			
	CAJA 0034 AUT 00000000			
	HORA 03:09 SUC 0342	515.04		
24 AGO	COBRO IMP CAR PARCIALES A NOM			
	0009100298			
	CAJA 0034 AUT 00000000			
	HORA 03:09 SUC 0342	82.41		
24 AGO	DEPOSITO VENTAS NETAS D TAR			
	POR EVOPAYMX			
	CAJA 0034 AUT 00000000			
	HORA 03:09 SUC 0342		2,808.00	
24 AGO	COBRO COMIS TAR CRED A NOM			
	EVO0009100587			
	CAJA 0034 AUT 00000000			
	HORA 03:09 SUC 0342	50.54		
24 AGO	COBRO IMP INST TAR CR A NOM			
	EV0009100587			
	CAJA 0034 AUT 00000000			
	HORA 03:09 SUC 0342	8.09		
24 AGO	COBRO COMI CAR PARCIALES A			
	NOM0009100587			
	CAJA 0034 AUT 00000000			
	HORA 03:09 SUC 0342	102.49		
24 AGO	COBRO IMP CAR PARCIALES A NOM			
	0009100587			
	CAJA 0034 AUT 00000000			
	HORA 03:09 SUC 0342	16.40		
24 AGO	DEPOSITO VENTAS NETAS D TAR			
	POR EVOPAYMX			
	CAJA 0034 AUT 00000000			
	HORA 03:09 SUC 0342		23,144.00	
24 AGO	COBRO COMIS TAR CRED A NOM			
	EVO0009100645			
	CAJA 0034 AUT 00000000			
	HORA 03:09 SUC 0342	247.11		
24 AGO	COBRO IMP INST TAR CR A NOM			
	EV0009100645			

DETALLE DE OPERACIONES

FECHA	CONCEPTO	RETIROS	DEPOSITOS	SALDO
	CAJA 0034 AUT 00000000			
	HORA 03:09 SUC 0342	39.53		
24 AGO	COBRO COMIS TAR DEBIT A NOM			
	EV0009100645			
	CAJA 0034 AUT 00000000			
	HORA 03:09 SUC 0342	92.28		
24 AGO	COBRO IMP INST TARJ D A NOM			
	EV0009100645			
	CAJA 0034 AUT 00000000			
	HORA 03:09 SUC 0342	14.76		
24 AGO	DEPOSITO DE 412600000 SUC.			
	S701 PAGOS			
	0004126000000100005266953218			
	AUT.			
	00701227			
	CAJA 0071 AUT 00000000			
	HORA 09:40 SUC 2472		100.00	
	DEP EN EFECTIVO 100.00			
24 AGO	DEPOSITO DE 440700000 SUC.			
	S701 PAGOS			
	0004407000000100005266953258			
	AUT.			
	00701278			
	CAJA 0071 AUT 00000000			
	HORA 09:42 SUC 2472		100.00	
	DEP EN EFECTIVO 100.00			
24 AGO	DEPOSITO DE 237600000 SUC.			
	S701 PAGOS			
	0002376000000100005266953265			
	AUT.			
	00701479			
	CAJA 0071 AUT 00000000			
	HORA 09:47 SUC 2472		100.00	
	DEP EN EFECTIVO 100.00			
24 AGO	DEPOSITO DE 86300000 SUC. S701			
	PAGOS			
	0000863000000100005266953216			
	AUT.			
	00701505			
	CAJA 0071 AUT 00000000			
	HORA 09:48 SUC 2472		100.00	
	DEP EN EFECTIVO 100.00			
24 AGO	DEPOSITO DE 68300000 SUC. S701			
	PAGOS			
	0000683000000100005266953212			
	AUT.			
	00701528			
	CAJA 0071 AUT 00000000			
	HORA 09:49 SUC 2472		100.00	
	DEP EN EFECTIVO 100.00			
24 AGO	DEPOSITO DE 76200000 SUC. S701			
	PAGOS			
	0000762000000100005266953277			
	AUT.			
	00704162			
	CAJA 0071 AUT 00000000			
	HORA 11:00 SUC 2472		100.00	
	DEP EN EFECTIVO 100.00			
24 AGO	DEPOSITO DE 106800000 SUC.			
	S701 PAGOS			
	0001068000000100005266953244			

DETALLE DE OPERACIONES

FECHA	CONCEPTO	RETIROS	DEPOSITOS	SALDO
	AUT. 00705213 CAJA 0071 AUT 00000000 HORA 11:26 SUC 2472		100.00	
	DEP EN EFECTIVO 100.00 CAJA 0071 AUT 00000000 HORA 11:26 SUC 2472			3,097,991.19
27 AGO	DEPOSITO DE 222300000 SUC. S701 PAGOS 0002223000000100005266953225			
	AUT. 00700525 CAJA 0071 AUT 00000000 HORA 12:40 SUC 2472		100.00	
27 AGO	DEPOSITO VENTAS NETAS D TAR POR EVOPAYMX CAJA 0034 AUT 00000000 HORA 05:16 SUC 0342		35,278.50	
27 AGO	COBRO COMIS TAR CRED A NOM EVO0009100116 CAJA 0034 AUT 00000000 HORA 05:16 SUC 0342	348.38		
27 AGO	COBRO IMP INST TAR CR A NOM EV0009100116 CAJA 0034 AUT 00000000 HORA 05:16 SUC 0342	55.74		
27 AGO	COBRO COMIS TAR DEBIT A NOM EV0009100116 CAJA 0034 AUT 00000000 HORA 05:16 SUC 0342	156.06		
27 AGO	COBRO IMP INST TARJ D A NOM EV0009100116 CAJA 0034 AUT 00000000 HORA 05:16 SUC 0342	24.97		
27 AGO	DEPOSITO VENTAS NETAS D TAR POR EVOPAYMX CAJA 0034 AUT 00000000 HORA 05:16 SUC 0342		105,856.42	
27 AGO	COBRO COMIS TAR CRED A NOM EVO0009100140 CAJA 0034 AUT 00000000 HORA 05:16 SUC 0342	1,241.53		
27 AGO	COBRO IMP INST TAR CR A NOM EV0009100140 CAJA 0034 AUT 00000000 HORA 05:16 SUC 0342	198.64		
27 AGO	COBRO COMIS TAR DEBIT A NOM EV0009100140 CAJA 0034 AUT 00000000 HORA 05:16 SUC 0342	361.45		
27 AGO	COBRO IMP INST TARJ D A NOM EV0009100140 CAJA 0034 AUT 00000000 HORA 05:16 SUC 0342	57.83		
27 AGO	COBRO COMI CAR PARCIALES A NOM0009100140 CAJA 0034 AUT 00000000 HORA 05:16 SUC 0342	760.66		
27 AGO	COBRO IMP CAR PARCIALES A NOM 0009100140			

DETALLE DE OPERACIONES

FECHA	CONCEPTO	RETIROS	DEPOSITOS	SALDO
	CAJA 0034 AUT 00000000			
	HORA 05:16 SUC 0342	121.71		
27 AGO	DEPOSITO VENTAS NETAS D TAR POR EVOPAYMX			
	CAJA 0034 AUT 00000000			
	HORA 05:16 SUC 0342		27,361.00	
27 AGO	COBRO COMIS TAR DEBIT A NOM EV0009100587			
	CAJA 0034 AUT 00000000			
	HORA 05:16 SUC 0342	268.14		
27 AGO	COBRO IMP INST TARJ D A NOM EV0009100587			
	CAJA 0034 AUT 00000000			
	HORA 05:16 SUC 0342	42.90		
27 AGO	DEPOSITO VENTAS NETAS D TAR POR EVOPAYMX			
	CAJA 0034 AUT 00000000			
	HORA 05:16 SUC 0342		7,743.00	
27 AGO	COBRO COMIS TAR CRED A NOM EVO0009100645			
	CAJA 0034 AUT 00000000			
	HORA 05:16 SUC 0342	63.58		
27 AGO	COBRO IMP INST TAR CR A NOM EV0009100645			
	CAJA 0034 AUT 00000000			
	HORA 05:16 SUC 0342	10.17		
27 AGO	COBRO COMIS TAR DEBIT A NOM EV0009100645			
	CAJA 0034 AUT 00000000			
	HORA 05:16 SUC 0342	41.27		
27 AGO	COBRO IMP INST TARJ D A NOM EV0009100645			
	CAJA 0034 AUT 00000000			
	HORA 05:16 SUC 0342	6.60		
27 AGO	COBRO COMI CAR PARCIALES A NOM0009100645			
	CAJA 0034 AUT 00000000			
	HORA 05:16 SUC 0342	128.92		
27 AGO	COBRO IMP CAR PARCIALES A NOM 0009100645			
	CAJA 0034 AUT 00000000			
	HORA 05:16 SUC 0342	20.63		
27 AGO	DEPOSITO DE 382100000 SUC. S701 PAGOS 0003821000000100005266953274 AUT. 00706005			
	CAJA 0071 AUT 00000000			
	HORA 11:24 SUC 2472		100.00	
27 AGO	DEPOSITO DE 377100000 SUC. S701 PAGOS 0003771000000100005266953219 AUT. 00707713			
	CAJA 0071 AUT 00000000			
	HORA 12:03 SUC 2472		100.00	
	DEP EN EFECTIVO 100.00			
	CAJA 0071 AUT 00000000			
	HORA 12:03 SUC 2472			3,270,620.93
28 AGO	ABONO POR PAGO DE SERVICIOS			

DETALLE DE OPERACIONES

FECHA	CONCEPTO	RETIROS	DEPOSITOS	SALDO
	OTROS			
	CAJA 0090 AUT 00000000			
	HORA 02:30 SUC 2472		3,929.81	
28 AGO	ABONO POR PAGO DE SERVICIO EN EFECTIVO			
	CAJA 0090 AUT 00000000			
	HORA 02:30 SUC 2472		1,549.54	
28 AGO	IVA TASAS Y/O TARIFA X TARJETAS 34752			
	CAJA 0090 AUT 00000000			
	HORA 05:00 SUC 2472	6.30		
28 AGO	COM TASA DESC 34752			
	CAJA 0090 AUT 00000000			
	HORA 05:00 SUC 2472	39.39		
28 AGO	DEPOSITO VENTAS NETAS D TAR POR EVOPAYMX			
	CAJA 0034 AUT 00000000			
	HORA 05:10 SUC 0342		163,441.00	
28 AGO	COBRO COMIS TAR CRED A NOM EVO0009100116			
	CAJA 0034 AUT 00000000			
	HORA 05:10 SUC 0342	1,253.83		
28 AGO	COBRO IMP INST TAR CR A NOM EV0009100116			
	CAJA 0034 AUT 00000000			
	HORA 05:10 SUC 0342	200.61		
28 AGO	COBRO COMIS TAR DEBIT A NOM EV0009100116			
	CAJA 0034 AUT 00000000			
	HORA 05:10 SUC 0342	919.09		
28 AGO	COBRO IMP INST TARJ D A NOM EV0009100116			
	CAJA 0034 AUT 00000000			
	HORA 05:10 SUC 0342	147.05		
28 AGO	COBRO COMI CAR PARCIALES A NOM0009100116			
	CAJA 0034 AUT 00000000			
	HORA 05:10 SUC 0342	4,580.39		
28 AGO	COBRO IMP CAR PARCIALES A NOM 0009100116			
	CAJA 0034 AUT 00000000			
	HORA 05:10 SUC 0342	732.87		
28 AGO	DEPOSITO VENTAS NETAS D TAR POR EVOPAYMX			
	CAJA 0034 AUT 00000000			
	HORA 05:10 SUC 0342		96,616.50	
28 AGO	COBRO COMIS TAR CRED A NOM EVO0009100140			
	CAJA 0034 AUT 00000000			
	HORA 05:10 SUC 0342	1,059.78		
28 AGO	COBRO IMP INST TAR CR A NOM EV0009100140			
	CAJA 0034 AUT 00000000			
	HORA 05:10 SUC 0342	169.57		
28 AGO	COBRO COMIS TAR DEBIT A NOM EV0009100140			
	CAJA 0034 AUT 00000000			
	HORA 05:10 SUC 0342	369.85		
28 AGO	COBRO IMP INST TARJ D A NOM EV0009100140			
	CAJA 0034 AUT 00000000			

DETALLE DE OPERACIONES

FECHA	CONCEPTO	RETIROS	DEPOSITOS	SALDO
	HORA 05:10 SUC 0342	59.17		
28 AGO	COBRO COMI CAR PARCIALES A NOM0009100140			
	CAJA 0034 AUT 00000000			
	HORA 05:10 SUC 0342	82.86		
28 AGO	COBRO IMP CAR PARCIALES A NOM 0009100140			
	CAJA 0034 AUT 00000000			
	HORA 05:10 SUC 0342	13.26		
28 AGO	DEPOSITO VENTAS NETAS D TAR POR EVOPAYMX			
	CAJA 0034 AUT 00000000			
	HORA 05:10 SUC 0342		1,623.00	
28 AGO	COBRO COMIS TAR CRED A NOM EVO0009100587			
	CAJA 0034 AUT 00000000			
	HORA 05:10 SUC 0342	29.21		
28 AGO	COBRO IMP INST TAR CR A NOM EV0009100587			
	CAJA 0034 AUT 00000000			
	HORA 05:10 SUC 0342	4.67		
28 AGO	COBRO COMI CAR PARCIALES A NOM0009100587			
	CAJA 0034 AUT 00000000			
	HORA 05:10 SUC 0342	59.24		
28 AGO	COBRO IMP CAR PARCIALES A NOM 0009100587			
	CAJA 0034 AUT 00000000			
	HORA 05:10 SUC 0342	9.48		
28 AGO	DEPOSITO VENTAS NETAS D TAR POR EVOPAYMX			
	CAJA 0034 AUT 00000000			
	HORA 05:10 SUC 0342		9,127.00	
28 AGO	COBRO COMIS TAR CRED A NOM EVO0009100645			
	CAJA 0034 AUT 00000000			
	HORA 05:10 SUC 0342	23.40		
28 AGO	COBRO IMP INST TAR CR A NOM EV0009100645			
	CAJA 0034 AUT 00000000			
	HORA 05:10 SUC 0342	3.74		
28 AGO	COBRO COMIS TAR DEBIT A NOM EV0009100645			
	CAJA 0034 AUT 00000000			
	HORA 05:10 SUC 0342	76.70		
28 AGO	COBRO IMP INST TARJ D A NOM EV0009100645			
	CAJA 0034 AUT 00000000			
	HORA 05:10 SUC 0342	12.27		
28 AGO	DEPOSITO DE 162600000 SUC. S701 PAGOS			
	0001626000000100005266953232 AUT. 00700540			
	CAJA 0071 AUT 00000000			
	HORA 09:19 SUC 2472		100.00	
28 AGO	DEPOSITO DE 249400000 SUC. S701 PAGOS			
	0002494000000200005266956213 AUT.			

DETALLE DE OPERACIONES

FECHA	CONCEPTO	RETIROS	DEPOSITOS	SALDO
	00713149			
	CAJA 0071 AUT 00000000			
	HORA 14:44 SUC 2472		200.00	
	DEP EN EFECTIVO 200.00			
	CAJA 0071 AUT 00000000			
	HORA 14:44 SUC 2472			3,537,355.05
29 AGO	ABONO POR PAGO DE SERVICIO EN EFECTIVO			
29 AGO	ABONO POR PAGO DE SERVICIOS OTROS			
	CAJA 0090 AUT 00000000			
	HORA 02:30 SUC 2472		1,575.28	
29 AGO	DEPOSITO VENTAS NETAS D TAR POR EVOPAYMX			
	CAJA 0034 AUT 00000000			
	HORA 05:10 SUC 0342		91,021.00	
29 AGO	COBRO COMIS TAR CRED A NOM EVO0009100116			
	CAJA 0034 AUT 00000000			
	HORA 05:10 SUC 0342	1,217.52		
29 AGO	COBRO IMP INST TAR CR A NOM EV0009100116			
	CAJA 0034 AUT 00000000			
	HORA 05:10 SUC 0342	194.80		
29 AGO	COBRO COMIS TAR DEBIT A NOM EV0009100116			
	CAJA 0034 AUT 00000000			
	HORA 05:10 SUC 0342	229.13		
29 AGO	COBRO IMP INST TARJ D A NOM EV0009100116			
	CAJA 0034 AUT 00000000			
	HORA 05:10 SUC 0342	36.66		
29 AGO	COBRO COMI CAR PARCIALES A NOM0009100116			
	CAJA 0034 AUT 00000000			
	HORA 05:10 SUC 0342	3,748.24		
29 AGO	COBRO IMP CAR PARCIALES A NOM 0009100116			
	CAJA 0034 AUT 00000000			
	HORA 05:10 SUC 0342	599.71		
29 AGO	DEPOSITO VENTAS NETAS D TAR POR EVOPAYMX			
	CAJA 0034 AUT 00000000			
	HORA 05:10 SUC 0342		92,552.70	
29 AGO	COBRO COMIS TAR CRED A NOM EVO0009100140			
	CAJA 0034 AUT 00000000			
	HORA 05:10 SUC 0342	1,215.25		
29 AGO	COBRO IMP INST TAR CR A NOM EV0009100140			
	CAJA 0034 AUT 00000000			
	HORA 05:10 SUC 0342	194.44		
29 AGO	COBRO COMIS TAR DEBIT A NOM EV0009100140			
	CAJA 0034 AUT 00000000			
	HORA 05:10 SUC 0342	245.38		
29 AGO	COBRO IMP INST TARJ D A NOM EV0009100140			
	CAJA 0034 AUT 00000000			
	HORA 05:10 SUC 0342	39.26		
29 AGO	COBRO COMI CAR PARCIALES A			

DETALLE DE OPERACIONES

FECHA	CONCEPTO	RETIROS	DEPOSITOS	SALDO
	NOM0009100140			
	CAJA 0034 AUT 00000000			
	HORA 05:10 SUC 0342	3,855.22		
29 AGO	COBRO IMP CAR PARCIALES A NOM			
	0009100140			
	CAJA 0034 AUT 00000000			
	HORA 05:10 SUC 0342	616.84		
29 AGO	DEPOSITO VENTAS NETAS D TAR			
	POR EVOPAYMX			
	CAJA 0034 AUT 00000000			
	HORA 05:10 SUC 0342		12,028.00	
29 AGO	COBRO COMIS TAR CRED A NOM			
	EVO0009100587			
	CAJA 0034 AUT 00000000			
	HORA 05:10 SUC 0342	216.50		
29 AGO	COBRO IMP INST TAR CR A NOM			
	EV0009100587			
	CAJA 0034 AUT 00000000			
	HORA 05:10 SUC 0342	34.64		
29 AGO	COBRO COMI CAR PARCIALES A			
	NOM0009100587			
	CAJA 0034 AUT 00000000			
	HORA 05:10 SUC 0342	854.09		
29 AGO	COBRO IMP CAR PARCIALES A NOM			
	0009100587			
	CAJA 0034 AUT 00000000			
	HORA 05:10 SUC 0342	136.66		
29 AGO	DEPOSITO VENTAS NETAS D TAR			
	POR EVOPAYMX			
	CAJA 0034 AUT 00000000			
	HORA 05:10 SUC 0342		39,888.00	
29 AGO	COBRO COMIS TAR CRED A NOM			
	EVO0009100645			
	CAJA 0034 AUT 00000000			
	HORA 05:10 SUC 0342	138.25		
29 AGO	COBRO IMP INST TAR CR A NOM			
	EV0009100645			
	CAJA 0034 AUT 00000000			
	HORA 05:10 SUC 0342	22.12		
29 AGO	COBRO COMIS TAR DEBIT A NOM			
	EV0009100645			
	CAJA 0034 AUT 00000000			
	HORA 05:10 SUC 0342	315.64		
29 AGO	COBRO IMP INST TARJ D A NOM			
	EV0009100645			
	CAJA 0034 AUT 00000000			
	HORA 05:10 SUC 0342	50.50		
29 AGO	DEPOSITO DE 400000 SUC. S701			
	PAGOS			
	0000004000000100005266953263			
	AUT.			
	00702106			
	CAJA 0071 AUT 00000000			
	HORA 10:13 SUC 2472		100.00	
	DEP EN EFECTIVO 100.00			
	CAJA 0071 AUT 00000000			
	HORA 10:13 SUC 2472			3,760,559.18
30 AGO	DEPOSITO VENTAS NETAS D TAR			
	POR EVOPAYMX			
	CAJA 0034 AUT 00000000			
	HORA 05:09 SUC 0342		113,031.00	

DETALLE DE OPERACIONES

FECHA	CONCEPTO	RETIROS	DEPOSITOS	SALDO
30 AGO	COBRO COMIS TAR CRED A NOM EVO0009100116 CAJA 0034 AUT 00000000 HORA 05:09 SUC 0342	722.06		
30 AGO	COBRO IMP INST TAR CR A NOM EV0009100116 CAJA 0034 AUT 00000000 HORA 05:09 SUC 0342	115.53		
30 AGO	COBRO COMIS TAR DEBIT A NOM EV0009100116 CAJA 0034 AUT 00000000 HORA 05:09 SUC 0342	691.35		
30 AGO	COBRO IMP INST TARJ D A NOM EV0009100116 CAJA 0034 AUT 00000000 HORA 05:09 SUC 0342	110.62		
30 AGO	COBRO COMI CAR PARCIALES A NOM0009100116 CAJA 0034 AUT 00000000 HORA 05:09 SUC 0342	1,293.30		
30 AGO	COBRO IMP CAR PARCIALES A NOM 0009100116 CAJA 0034 AUT 00000000 HORA 05:09 SUC 0342	206.93		
30 AGO	COBRO COMIS TAR EXTRA A NOM EV0009100116 CAJA 0034 AUT 00000000 HORA 05:09 SUC 0342	55.72		
30 AGO	COBRO IMP INST TAR EX A NOM EV0009100116 CAJA 0034 AUT 00000000 HORA 05:09 SUC 0342	8.91		
30 AGO	DEPOSITO VENTAS NETAS D TAR POR EVOPAYMX CAJA 0034 AUT 00000000 HORA 05:09 SUC 0342		25,403.00	
30 AGO	COBRO COMIS TAR CRED A NOM EVO0009100140 CAJA 0034 AUT 00000000 HORA 05:09 SUC 0342	323.66		
30 AGO	COBRO IMP INST TAR CR A NOM EV0009100140 CAJA 0034 AUT 00000000 HORA 05:09 SUC 0342	51.79		
30 AGO	COBRO COMIS TAR DEBIT A NOM EV0009100140 CAJA 0034 AUT 00000000 HORA 05:09 SUC 0342	72.74		
30 AGO	COBRO IMP INST TARJ D A NOM EV0009100140 CAJA 0034 AUT 00000000 HORA 05:09 SUC 0342	11.64		
30 AGO	COBRO COMI CAR PARCIALES A NOM0009100140 CAJA 0034 AUT 00000000 HORA 05:09 SUC 0342	1,323.40		
30 AGO	COBRO IMP CAR PARCIALES A NOM 0009100140 CAJA 0034 AUT 00000000 HORA 05:09 SUC 0342	211.74		
30 AGO	DEPOSITO VENTAS NETAS D TAR			

DETALLE DE OPERACIONES

FECHA	CONCEPTO	RETIROS	DEPOSITOS	SALDO
	POR EVOPAYMX			
	CAJA 0034 AUT 00000000			
	HORA 05:09 SUC 0342		8,728.00	
30 AGO	COBRO COMIS TAR CRED A NOM			
	EVO0009100298			
	CAJA 0034 AUT 00000000			
	HORA 05:09 SUC 0342	103.85		
30 AGO	COBRO IMP INST TAR CR A NOM			
	EV0009100298			
	CAJA 0034 AUT 00000000			
	HORA 05:09 SUC 0342	16.61		
30 AGO	COBRO COMIS TAR DEBIT A NOM			
	EV0009100298			
	CAJA 0034 AUT 00000000			
	HORA 05:09 SUC 0342	29.00		
30 AGO	COBRO IMP INST TARJ D A NOM			
	EV0009100298			
	CAJA 0034 AUT 00000000			
	HORA 05:09 SUC 0342	4.64		
30 AGO	DEPOSITO VENTAS NETAS D TAR			
	POR EVOPAYMX			
	CAJA 0034 AUT 00000000			
	HORA 05:09 SUC 0342		4,483.00	
30 AGO	COBRO COMIS TAR CRED A NOM			
	EVO0009100587			
	CAJA 0034 AUT 00000000			
	HORA 05:09 SUC 0342	80.69		
30 AGO	COBRO IMP INST TAR CR A NOM			
	EV0009100587			
	CAJA 0034 AUT 00000000			
	HORA 05:09 SUC 0342	12.91		
30 AGO	COBRO COMI CAR PARCIALES A			
	NOM0009100587			
	CAJA 0034 AUT 00000000			
	HORA 05:09 SUC 0342	163.63		
30 AGO	COBRO IMP CAR PARCIALES A NOM			
	0009100587			
	CAJA 0034 AUT 00000000			
	HORA 05:09 SUC 0342	26.18		
30 AGO	DEPOSITO VENTAS NETAS D TAR			
	POR EVOPAYMX			
	CAJA 0034 AUT 00000000			
	HORA 05:09 SUC 0342		31,022.00	
30 AGO	COBRO COMIS TAR CRED A NOM			
	EVO0009100645			
	CAJA 0034 AUT 00000000			
	HORA 05:09 SUC 0342	340.90		
30 AGO	COBRO IMP INST TAR CR A NOM			
	EV0009100645			
	CAJA 0034 AUT 00000000			
	HORA 05:09 SUC 0342	54.55		
30 AGO	COBRO COMIS TAR DEBIT A NOM			
	EV0009100645			
	CAJA 0034 AUT 00000000			
	HORA 05:09 SUC 0342	118.41		
30 AGO	COBRO IMP INST TARJ D A NOM			
	EV0009100645			
	CAJA 0034 AUT 00000000			
	HORA 05:09 SUC 0342	18.95		
30 AGO	COBRO IMP CUOTA TPV CEL A NOM			
	0009100116			

DETALLE DE OPERACIONES

FECHA	CONCEPTO	RETIROS	DEPOSITOS	SALDO
	CAJA 0034 AUT 00000000			
	HORA 06:58 SUC 0342	47.68		
30 AGO	COBRO DE CUOTA TPV CEL A NOM			
	E0009100116			
	CAJA 0034 AUT 00000000			
	HORA 06:58 SUC 0342	298.00		
30 AGO	COBRO DE IMP CUOTA TPV A NOM			
	E0009100116			
	CAJA 0034 AUT 00000000			
	HORA 06:58 SUC 0342	14.40		
30 AGO	COBRO DE CUOTA TPV A NOM			
	EVOPA0009100116			
	CAJA 0034 AUT 00000000			
	HORA 06:58 SUC 0342	90.00		
30 AGO	COBRO DE CUOTA TPV A NOM			
	EVOPA0009100140			
	CAJA 0034 AUT 00000000			
	HORA 06:58 SUC 0342	450.00		
30 AGO	COBRO DE IMP CUOTA TPV A NOM			
	E0009100140			
	CAJA 0034 AUT 00000000			
	HORA 06:58 SUC 0342	72.00		
30 AGO	COBRO DE CUOTA TPV CEL A NOM			
	E0009100140			
	CAJA 0034 AUT 00000000			
	HORA 06:58 SUC 0342	596.00		
30 AGO	COBRO IMP CUOTA TPV CEL A NOM			
	0009100140			
	CAJA 0034 AUT 00000000			
	HORA 06:58 SUC 0342	95.36		
30 AGO	COBRO DE IMP CUOTA TPV A NOM			
	E0009100298			
	CAJA 0034 AUT 00000000			
	HORA 06:58 SUC 0342	43.20		
30 AGO	COBRO DE CUOTA TPV A NOM			
	EVOPA0009100298			
	CAJA 0034 AUT 00000000			
	HORA 06:58 SUC 0342	270.00		
30 AGO	COBRO DE CUOTA TPV CEL A NOM			
	E0009100298			
	CAJA 0034 AUT 00000000			
	HORA 06:58 SUC 0342	298.00		
30 AGO	COBRO IMP CUOTA TPV CEL A NOM			
	0009100298			
	CAJA 0034 AUT 00000000			
	HORA 06:58 SUC 0342	47.68		
30 AGO	COBRO IMP CUOTA TPV CEL A NOM			
	0009100587			
	CAJA 0034 AUT 00000000			
	HORA 06:58 SUC 0342	71.52		
30 AGO	COBRO DE CUOTA TPV CEL A NOM			
	E0009100587			
	CAJA 0034 AUT 00000000			
	HORA 06:58 SUC 0342	447.00		
30 AGO	COBRO DE IMP CUOTA TPV A NOM			
	E0009100587			
	CAJA 0034 AUT 00000000			
	HORA 06:58 SUC 0342	43.20		
30 AGO	COBRO DE CUOTA TPV A NOM			
	EVOPA0009100587			
	CAJA 0034 AUT 00000000			

DETALLE DE OPERACIONES

FECHA	CONCEPTO	RETIROS	DEPOSITOS	SALDO
	HORA 06:58 SUC 0342	270.00		
30 AGO	COBRO DE IMP CUOTA TPV A NOM E0009100645			
	CAJA 0034 AUT 00000000			
	HORA 06:58 SUC 0342	43.20		
30 AGO	COBRO DE CUOTA TPV A NOM EVOPA0009100645			
	CAJA 0034 AUT 00000000			
	HORA 06:58 SUC 0342	270.00		
30 AGO	COBRO DE CUOTA TPV CEL A NOM E0009100645			
	CAJA 0034 AUT 00000000			
	HORA 06:58 SUC 0342	298.00		
30 AGO	COBRO IMP CUOTA TPV CEL A NOM 0009100645			
	CAJA 0034 AUT 00000000			
	HORA 06:58 SUC 0342	47.68		
30 AGO	DEPOSITO DE 97900000 SUC. S701 PAGOS			
	0000979000000200005266956240 AUT.			
	00705576			
	CAJA 0071 AUT 00000000			
	HORA 11:18 SUC 2472		200.00	
	DEP EN EFECTIVO 200.00			
30 AGO	DEPOSITO DE 111062118618 SUC. S701 PAGOS			
	1110621186182267420121062206 AUT.			
	00709489			
	CAJA 0071 AUT 00000000			
	HORA 12:43 SUC 2472		6,918.80	
	DEP EN EFECTIVO 6,918.80			
30 AGO	DEPOSITO DE 554700000 SUC. S701 PAGOS			
	0005547000000200005266956291 AUT.			
	00710225			
	CAJA 0071 AUT 00000000			
	HORA 13:00 SUC 2472		200.00	
	DEP EN EFECTIVO 200.00			
	CAJA 0071 AUT 00000000			
	HORA 13:00 SUC 2472			3,940,562.35
31 AGO	DEPOSITO VENTAS NETAS D TAR POR EVOPAYMX			
	CAJA 0034 AUT 00000000			
	HORA 05:10 SUC 0342		108,806.00	
31 AGO	COBRO COMIS TAR CRED A NOM EVO0009100116			
	CAJA 0034 AUT 00000000			
	HORA 05:10 SUC 0342	786.55		
31 AGO	COBRO IMP INST TAR CR A NOM EV0009100116			
	CAJA 0034 AUT 00000000			
	HORA 05:10 SUC 0342	125.85		
31 AGO	COBRO COMIS TAR DEBIT A NOM EV0009100116			
	CAJA 0034 AUT 00000000			
	HORA 05:10 SUC 0342	638.06		
31 AGO	COBRO IMP INST TARJ D A NOM EV0009100116			

DETALLE DE OPERACIONES

FECHA	CONCEPTO	RETIROS	DEPOSITOS	SALDO
	CAJA 0034 AUT 00000000			
	HORA 05:10 SUC 0342	102.08		
31 AGO	COBRO COMI CAR PARCIALES A NOM0009100116			
	CAJA 0034 AUT 00000000			
	HORA 05:10 SUC 0342	1,595.50		
31 AGO	COBRO IMP CAR PARCIALES A NOM 0009100116			
	CAJA 0034 AUT 00000000			
	HORA 05:10 SUC 0342	255.28		
31 AGO	DEPOSITO VENTAS NETAS D TAR POR EVOPAYMX			
	CAJA 0034 AUT 00000000			
	HORA 05:10 SUC 0342		31,926.00	
31 AGO	COBRO COMIS TAR CRED A NOM EVO0009100140			
	CAJA 0034 AUT 00000000			
	HORA 05:10 SUC 0342	307.62		
31 AGO	COBRO IMP INST TAR CR A NOM EV0009100140			
	CAJA 0034 AUT 00000000			
	HORA 05:10 SUC 0342	49.22		
31 AGO	COBRO COMIS TAR DEBIT A NOM EV0009100140			
	CAJA 0034 AUT 00000000			
	HORA 05:10 SUC 0342	145.39		
31 AGO	COBRO IMP INST TARJ D A NOM EV0009100140			
	CAJA 0034 AUT 00000000			
	HORA 05:10 SUC 0342	23.26		
31 AGO	COBRO COMI CAR PARCIALES A NOM0009100140			
	CAJA 0034 AUT 00000000			
	HORA 05:10 SUC 0342	972.36		
31 AGO	COBRO IMP CAR PARCIALES A NOM 0009100140			
	CAJA 0034 AUT 00000000			
	HORA 05:10 SUC 0342	155.58		
31 AGO	DEPOSITO VENTAS NETAS D TAR POR EVOPAYMX			
	CAJA 0034 AUT 00000000			
	HORA 05:10 SUC 0342		7,020.00	
31 AGO	COBRO COMIS TAR CRED A NOM EVO0009100298			
	CAJA 0034 AUT 00000000			
	HORA 05:10 SUC 0342	126.36		
31 AGO	COBRO IMP INST TAR CR A NOM EV0009100298			
	CAJA 0034 AUT 00000000			
	HORA 05:10 SUC 0342	20.22		
31 AGO	COBRO COMI CAR PARCIALES A NOM0009100298			
	CAJA 0034 AUT 00000000			
	HORA 05:10 SUC 0342	415.58		
31 AGO	COBRO IMP CAR PARCIALES A NOM 0009100298			
	CAJA 0034 AUT 00000000			
	HORA 05:10 SUC 0342	66.49		
31 AGO	DEPOSITO VENTAS NETAS D TAR POR EVOPAYMX			
	CAJA 0034 AUT 00000000			

DETALLE DE OPERACIONES

FECHA	CONCEPTO	RETIROS	DEPOSITOS	SALDO
	HORA 05:10 SUC 0342		6,048.00	
31 AGO	COBRO COMIS TAR CRED A NOM EVO0009100587 CAJA 0034 AUT 00000000			
	HORA 05:10 SUC 0342	108.86		
31 AGO	COBRO IMP INST TAR CR A NOM EV0009100587 CAJA 0034 AUT 00000000			
	HORA 05:10 SUC 0342	17.42		
31 AGO	COBRO COMI CAR PARCIALES A NOM0009100587 CAJA 0034 AUT 00000000			
	HORA 05:10 SUC 0342	445.13		
31 AGO	COBRO IMP CAR PARCIALES A NOM 0009100587 CAJA 0034 AUT 00000000			
	HORA 05:10 SUC 0342	71.22		
31 AGO	DEPOSITO VENTAS NETAS D TAR POR EVOPAYMX CAJA 0034 AUT 00000000			
	HORA 05:10 SUC 0342		34,763.00	
31 AGO	COBRO COMIS TAR CRED A NOM EVO0009100645 CAJA 0034 AUT 00000000			
	HORA 05:10 SUC 0342	543.85		
31 AGO	COBRO IMP INST TAR CR A NOM EV0009100645 CAJA 0034 AUT 00000000			
	HORA 05:10 SUC 0342	87.02		
31 AGO	COBRO COMIS TAR DEBIT A NOM EV0009100645 CAJA 0034 AUT 00000000			
	HORA 05:10 SUC 0342	44.58		
31 AGO	COBRO IMP INST TARJ D A NOM EV0009100645 CAJA 0034 AUT 00000000			
	HORA 05:10 SUC 0342	7.13		
31 AGO	COBRO COMI CAR PARCIALES A NOM0009100645 CAJA 0034 AUT 00000000			
	HORA 05:10 SUC 0342	139.89		
31 AGO	COBRO IMP CAR PARCIALES A NOM 0009100645 CAJA 0034 AUT 00000000			
	HORA 05:10 SUC 0342	22.38		
31 AGO	DEPOSITO DE 178200000 SUC. S701 PAGOS 0001782000000100005266953219 AUT. 00700420 CAJA 0071 AUT 00000000			
	HORA 09:13 SUC 2472		100.00	
31 AGO	DEPOSITO DE 131700000 SUC. S701 PAGOS 0001317000000200005266956261 AUT. 00700993 CAJA 0071 AUT 00000000			
	HORA 09:27 SUC 2472		200.00	
	DEP EN EFECTIVO 200.00			

DETALLE DE OPERACIONES

FECHA	CONCEPTO	RETIROS	DEPOSITOS	SALDO
31 AGO	DEPOSITO DE 74900000 SUC. S701 PAGOS 0000749000000200005266956278 AUT. 00701022 CAJA 0071 AUT 00000000 HORA 09:28 SUC 2472 DEP EN EFECTIVO 200.00		200.00	
31 AGO	DEPOSITO DE 557100000 SUC. S701 PAGOS 0005571000000100005266953227 AUT. 00707570 CAJA 0071 AUT 00000000 HORA 11:47 SUC 2472 DEP EN EFECTIVO 100.00		100.00	
31 AGO	DEPOSITO DE 383500000 SUC. S701 PAGOS 0003835000000100005266953280 AUT. 00717016 CAJA 0071 AUT 00000000 HORA 14:53 SUC 2472 DEP EN EFECTIVO 100.00		100.00	
31 AGO	DEPOSITO DE 105900000 SUC. S701 PAGOS 0001059000000100005266953256 AUT. 00718745 CAJA 0071 AUT 00000000 HORA 15:34 SUC 2472 DEP EN EFECTIVO 100.00		100.00	
31 AGO	SU RENDIMIENTO CAJA 0000 AUT 00000000 HORA 23:59 SUC 0110		1,991.76	4,124,644.23

SALDO MINIMO REQUERIDO

Saldo mínimo requerido para evitar la comisión por Manejo de Cuenta: \$20,000.00

Aviso
Actualice sus datos

Por su seguridad
dejaremos de hacer
el envío de su estado
de cuenta.

No ha sido posible entregarle su estado de cuenta a través del medio
seleccionado (correo electrónico o impreso).

Lo invitamos a que acuda a la Sucursal Citibanamex de su preferencia
para actualizar sus datos y obtener su estado de cuenta.

CADENA ORIGINAL DEL COMPLEMENTO DE CERTIFICACIÓN DIGITAL DEL SAT

||1.1|EF2617A5-40B1-400D-9ECF-83A3F9BAC5CC|2018-09-01T20:06:59|CEC961028A98|IZ3xvE3ezT+8z50pJWNRqQaxS0gGmDJ+80/Ju3x2r3tYaMRuub6ug9j1gbDnD0Bs7yndJzXHshAUfYhEFPHTB8+1/8OTD0iWo5yDY9qjerT2pRuwArii0AYh1B8LmlSXhXCUU3a2x3qbTpRFT/ys85tYs2K08Lf9ZuACTbNV9xvttzDpb8R9wUdL52rw2r+G+rngu5u5YQtU+VQWmsb6XDQZM6FLumAfdDXoOmYccD3h1saSRVz3MsHYEMKkxQRTo1oflycc2NNPouBie4Ti+ilORxhwNbA7CMzKBx6rhASPPe39Zc0Q3byPwhaG1s3LAGVmtlaxYqQW6No+AnSRg==|00001000000407058485|lhbCcoAwbtbsg9VUch5vneNwVIWrc2UsVbaKmVQBSOs4KpQbcggpI6qEGSU9A8z6Hx6fLKtmbHBU2pEJaKlIAMQAn4xSCOxWuzF49zcz2d8ipea2LJAEV0EDPynDuINRquCeXG+e530v0Setp+1BQp6WqVfXZkqumV2WH1noIA+KyJZuFo3L79AeJpFZCHqXms9Ik9vvYsbRPwaXOiv/RAZntlgEnFTvtzShwzFHxkoxTWgyMvO6+R2dzsCk1Rcx7HR/kTXEhbrU35OdIL239sx7LrUzrrmhPpsIRBnQi+IoTVNca7mtKxvx8WLz0RhHoox7u2E2TsY97zNOpf15aA==||

SELLO DIGITAL DEL EMISOR



IZ3xvE3ezT+8z50pJWNRqQaxS0gGmDJ+80/Ju3x2r3tYaMRuub6ug9j1gbDnD0Bs7yndJzXHshAUfYhEFPHTB8+1/8OTD0iWo5yDY9qjerT2pRuwArii0AYh1B8LmlSXhXCUU3a2x3qbTpRFT/ys85tYs2K08Lf9ZuACTbNV9xvttzDpb8R9wUdL52rw2r+G+rngu5u5YQtU+VQWmsb6XDQZM6FLumAfdDXoOmYccD3h1saSRVz3MsHYEMKkxQRTo1oflycc2NNPouBie4Ti+ilORxhwNbA7CMzKBx6rhASPPe39Zc0Q3byPwhaG1s3LAGVmtlaxYqQW6No+AnSRg==

SELLO DIGITAL SAT

lhbCcoAwbtbsg9VUch5vneNwVIWrc2UsVbaKmVQBSOs4KpQbcggpI6qEGSU9A8z6Hx6fLKtmbHBU2pEJaKlIAMQAn4xSCOxWuzF49zcz2d8ipea2LJAEV0EDPynDuINRquCeXG+e530v0Setp+1BQp6WqVfXZkqumV2WH1noIA+KyJZuFo3L79AeJpFZCHqXms9Ik9vvYsbRPwaXOiv/RAZntlgEnFTvtzShwzFHxkoxTWgyMvO6+R2dzsCk1Rcx7HR/kTXEhbrU35OdIL239sx7LrUzrrmhPpsIRBnQi+IoTVNca7mtKxvx8WLz0RhHoox7u2E2TsY97zNOpf15aA==

"ESTE DOCUMENTO ES UNA REPRESENTACIÓN IMPRESA DE UN CFDI"

Versión	3.3
Folio	0001030100751824758104
Forma de Pago	03-Transferencia electrónica de fondos
No. de Serie de CSD del Emisor	00001000000404244640
Tipo de Cambio	1
Moneda	MXN-Peso Mexicano
Tipo de Comprobante	I-Ingreso
Método de Pago	PUE-Pago en una sola exhibición
Lugar de Expedición	06000-Ciudad de México
Fecha de Expedición	2018-09-01
Fecha y Hora de Emisión	2018-09-01T19:54:23
Fecha y Hora de Certificación	2018-09-01T20:06:59
RFC del Emisor	BNM840515VB1
Nombre del Emisor	BANCO NACIONAL DE MEXICO, S.A.
Régimen fiscal del Emisor	601-General de Ley Personas Morales
RFC del Receptor	MGU420214FG4
Nombre del Receptor	MUNICIPIO DE GUADALAJARA
UsoCFDI	G03-Gastos en general
UUID	EF2617A5-40B1-400D-9ECF-83A3F9BAC5CC
RFC Proveedor Certificado	CEC961028A98
No de serie de CSD del SAT	00001000000407058485

CONCEPTOS SUBTOTALES

					Subtotal	\$595.81
Clave Prod Serv	84121500-Instituciones bancarias	Cantidad	1	Clave Unidad	E48-Unidad de servicio	
Descripción	COMISION COBRADA	Valor Unitario	\$595.81	Importe	\$595.81	

IMPUESTOS

					Total IVA	\$95.33
Base	\$595.81	Impuesto	002-IVA	Tasa	16%	Importe \$95.33

Total Importe \$691.14

DIGITEM
DETALLE DE OPERACIONES

FECHA	OPER	MOD	DATOS DEL CARGO / ABONO	IMPORTE
01 AGO	60116	EMP	CHEQUES 7010/00000610067-3	
			PAGO A TERC CHQ 870/ 531997	287,995.15
01 AGO	61572	EMP	CHEQUES 7010/00000610067-3	
			PAGO A TERC CHQ 870/ 531997	12,295.00
01 AGO	166795	EMP	CHEQUES 7010/00000610067-3	
			PAGO A TERC CHQ 4436/ 75165	234,350.00
01 AGO	168881	EMP	CHEQUES 7010/00000610067-3 ***	1,009,468.43
01 AGO	169765	EMP	CHEQUES 7010/00000610067-3 ***	664,345.89
02 AGO	64853	EMP	CHEQUES 7010/00000610067-3 ***	100,000.00
02 AGO	132153	EMP	CHEQUES 7010/00000610067-3	
			PAGO A TERC CHQ 7011/ 2899012	21,358.00
02 AGO	134196	EMP	CHEQUES 7010/00000610067-3 ***	8,588.40
02 AGO	136359	EMP	CHEQUES 7010/00000610067-3 ***	10,846.00
02 AGO	139724	EMP	CHEQUES 7010/00000610095-9 ***	455,045.39
02 AGO	142073	EMP	CHEQUES 7010/00000610067-3	
			PAGO A TERC CHQ 110/ 5397751	148,978.80
02 AGO	143688	EMP	CHEQUES 7010/00000610067-3	
			PAGO A TERC CHQ 7012/ 2242011	306,250.00
02 AGO	144540	EMP	CHEQUES 7010/00000610067-3 ***	479,794.92
02 AGO	145633	EMP	CHEQUES 7010/00000610067-3	
			PAGO A TERC CHQ 110/ 5397751	703,743.00
02 AGO	146668	EMP	CHEQUES 7010/00000610067-3 ***	1,274,552.97
02 AGO	148112	EMP	CHEQUES 0110/00000538007-7	
			CHEQUES 7010/00000610067-3	734,345.89
02 AGO	149629	EMP	CHEQUES 7010/00000610067-3 ***	59,043.23
02 AGO	150379	EMP	CHEQUES 0110/00000538007-7	
			CHEQUES 7010/00000610067-3	425,245.99
02 AGO	150448	EMP	CHEQUES 7010/00000610067-3 ***	34,795.26
02 AGO	151564	EMP	CHEQUES 7010/00000610067-3	
			PAGO A TERC CHQ 301/ 1896293	367,900.90
03 AGO	26511	EMP	CHEQUES 7010/00000610067-3 ***	76,244.06
03 AGO	29993	EMP	CHEQUES 7010/00000610067-3 ***	61,927.59
03 AGO	32189	EMP	CHEQUES 7010/00000610067-3 ***	134,434.85
03 AGO	186296	EMP	CHEQUES 7010/00000610067-3 ***	409,000.00
03 AGO	197694	EMP	CHEQUES 7010/00000610067-3 ***	409,000.00
03 AGO	198931	EMP	CHEQUES 7010/00000610067-3 ***	409,000.00
03 AGO	200367	EMP	CHEQUES 7010/00000610067-3 ***	409,000.00
03 AGO	201745	EMP	CHEQUES 7010/00000610067-3 ***	114,290.30
03 AGO	203153	EMP	CHEQUES 7010/00000610067-3 ***	115,076.91
03 AGO	206037	EMP	CHEQUES 7010/00000610067-3 ***	66,053.68
03 AGO	207371	EMP	CHEQUES 7010/00000610067-3 ***	23,939.27
03 AGO	208799	EMP	CHEQUES 7010/00000610067-3 ***	2,177.87
03 AGO	210062	EMP	CHEQUES 7010/00000610067-3 ***	1,013,010.97
03 AGO	211444	EMP	CHEQUES 7010/00000610067-3 ***	812,942.35
03 AGO	212715	EMP	CHEQUES 7010/00000610067-3 ***	374,052.58
03 AGO	214789	EMP	CHEQUES 7010/00000610067-3 ***	1,245,187.50
03 AGO	216699	EMP	CHEQUES 7010/00000610067-3 ***	1,246,191.67
03 AGO	218217	EMP	CHEQUES 7010/00000610067-3 ***	881,620.39
03 AGO	220113	EMP	CHEQUES 7010/00000610067-3 ***	1,278,100.69
03 AGO	221600	EMP	CHEQUES 7010/00000610067-3	
			PAGO A TERC CHQ 7012/ 5955965	1,497,500.03
03 AGO	223232	EMP	CHEQUES 7010/00000610067-3 ***	1,152,427.75
03 AGO	226044	EMP	CHEQUES 7010/00000610067-3 ***	599,351.00
03 AGO	227427	EMP	CHEQUES 7010/00000610067-3 ***	500,637.83
03 AGO	228861	EMP	CHEQUES 7010/00000610067-3 ***	498,922.96
03 AGO	230557	EMP	CHEQUES 7010/00000610067-3 ***	121,968.95
03 AGO	234801	EMP	CHEQUES 7010/00000610067-3 ***	181,674.57
03 AGO	236144	EMP	CHEQUES 7010/00000610067-3 ***	238,808.03

DETALLE DE OPERACIONES

FECHA	OPER	MOD	DATOS DEL CARGO / ABONO	IMPORTE
03 AGO	237301	EMP	CHEQUES 7010/00000610067-3 PAGO A TERC CHQ 214/ 5642747	71,618.02
03 AGO	238432	EMP	CHEQUES 7010/00000610067-3 ***	314,575.57
06 AGO	95673	EMP	CHEQUES 7010/00000610067-3	316,098.00
06 AGO	131920	EMP	CHEQUES 7010/00000610067-3 ***	2,655,971.81
06 AGO	141220	EMP	CHEQUES 0110/00000538007-7 CHEQUES 7010/00000610067-3	606,852.00
06 AGO	145394	EMP	CHEQUES 0110/00000538007-7 ***	221,720.00
06 AGO	148313	EMP	CHEQUES 7010/00000610067-3 PAGO A TERC CHQ 7008/ 8187723	290,754.00
06 AGO	179774	EMP	CHEQUES 7010/00000610067-3	35,213,746.00
07 AGO	56091	EMP	CHEQUES 7010/00000610067-3	8,066.00
07 AGO	75207	EMP	CHEQUES 7010/00000610067-3 ***	500,000.00
07 AGO	148253	EMP	CHEQUES 7010/00000610067-3 ***	569,284.50
07 AGO	149201	EMP	CHEQUES 7010/00000610067-3 PAGO A TERC CHQ 0/ 9564039	144,680.00
07 AGO	149745	EMP	CHEQUES 7010/00000610067-3 PAGO A TERC CHQ 0/ 9564039	119,100.00
07 AGO	150189	EMP	CHEQUES 7010/00000610067-3 PAGO A TERC CHQ 0/ 9564039	126,640.00
07 AGO	151037	EMP	CHEQUES 7010/00000610067-3 ***	1,013,010.97
07 AGO	152051	EMP	CHEQUES 7010/00000610067-3 ***	864,245.22
07 AGO	153520	EMP	CHEQUES 7010/00000610067-3 ***	910,837.71
07 AGO	154879	EMP	CHEQUES 7010/00000610067-3 ***	32,480.00
07 AGO	155618	EMP	CHEQUES 7010/00000610067-3 ***	37,120.00
07 AGO	157969	EMP	CHEQUES 7010/00000610067-3 ***	40,600.00
09 AGO	23741	EMP	CHEQUES 0110/00000538007-7 CHEQUES 7010/00000610067-3	533,390.57
09 AGO	25694	EMP	CHEQUES 0110/00000538007-7 ***	1,050,428.93
09 AGO	26656	EMP	CHEQUES 0110/00000538007-7 ***	42,525.00
09 AGO	44371	EMP	CHEQUES 0110/00000538007-7 ***	300,000.00
09 AGO	46513	EMP	CHEQUES 0110/00000538007-7 CHEQUES 7007/00000865988-0	100,000.00
09 AGO	54306		CHEQUES 7010/00000610067-3 PAGO A TERC CHQ 7013/ 2958341	83,580.00
09 AGO	65466	EMP	CHEQUES 7010/00000610067-3 ***	184,223.28
09 AGO	67601	EMP	CHEQUES 7010/00000610067-3 PAGO A TERC CHQ 7003/ 7802474	123,430.09
09 AGO	71667	EMP	CHEQUES 7007/00000865988-0 ***	175,449.40
09 AGO	125360	EMP	CHEQUES 7010/00000610067-3 ***	134,337.20
09 AGO	148793	EMP	CHEQUES 0110/00000538007-7 ***	88,000.00
09 AGO	149955	EMP	CHEQUES 0110/00000538007-7 ***	1,311,616.84
09 AGO	150635	EMP	CHEQUES 0110/00000538007-7 CHEQUES 7010/00000610067-3	2,059,593.41
09 AGO	151043	EMP	CHEQUES 0110/00000538007-7 CHEQUES 7010/00000610067-3	274,560.35
09 AGO	176483	EMP	CHEQUES 7010/00000610067-3 ***	35,250.00
09 AGO	177709	EMP	CHEQUES 7010/00000610067-3 PAGO A TERC CHQ 7002/ 4520909	41,666.66
09 AGO	179081	EMP	CHEQUES 7010/00000610067-3 ***	1,395.00
09 AGO	180172	EMP	CHEQUES 7010/00000610067-3 ***	1,361.86
09 AGO	181199	EMP	CHEQUES 7010/00000610067-3 ***	3,248.00
09 AGO	182456	EMP	CHEQUES 7010/00000610067-3 ***	2,570.56
09 AGO	183364	EMP	CHEQUES 7010/00000610067-3 ***	555.60
09 AGO	184367	EMP	CHEQUES 7010/00000610067-3 ***	8,389.12
09 AGO	185127	EMP	CHEQUES 7010/00000610067-3 ***	320,878.17
09 AGO	185966	EMP	CHEQUES 7010/00000610067-3 ***	1,013,010.97
09 AGO	186611	EMP	CHEQUES 7010/00000610067-3 ***	201,387.60
09 AGO	187371	EMP	CHEQUES 7010/00000610067-3 ***	251,815.87
09 AGO	188199	EMP	CHEQUES 7010/00000610067-3 ***	63,368.00
09 AGO	188882	EMP	CHEQUES 7010/00000610067-3 ***	114,696.00

DETALLE DE OPERACIONES

FECHA	OPER	MOD	DATOS DEL CARGO / ABONO	IMPORTE
10 AGO	27350	EMP	CHEQUES 7010/00000610067-3 ***	500,000.00
10 AGO	178691	EMP	CHEQUES 0110/00000538007-7	
			CHEQUES 7010/00000610067-3	21,137.06
10 AGO	180523	EMP	CHEQUES 0110/00000538007-7 ***	3,889,980.25
10 AGO	182016	EMP	CHEQUES 0110/00000538007-7 ***	1,182,130.79
10 AGO	185990	EMP	CHEQUES 0110/00000538007-7 ***	85,316.02
10 AGO	187167	EMP	CHEQUES 0110/00000538007-7	
			CHEQUES 7010/00000610067-3	4,283,886.91
10 AGO	188384	EMP	CHEQUES 0110/00000538007-7	
			CHEQUES 7010/00000610124-6	443,584.00
10 AGO	194028	EMP	CHEQUES 7010/00000610124-6 ***	443,584.00
10 AGO	197104	EMP	CHEQUES 7010/00000610067-3 ***	46,400.00
10 AGO	198243	EMP	CHEQUES 7010/00000610067-3 ***	20,880.00
10 AGO	199259	EMP	CHEQUES 7010/00000610067-3 ***	83,129.08
10 AGO	200487	EMP	CHEQUES 7010/00000610067-3 ***	330,600.00
10 AGO	201603	EMP	CHEQUES 7010/00000610067-3 ***	16,425.60
10 AGO	203442	EMP	CHEQUES 7010/00000610067-3	
			PAGO A TERC CHQ 7010/ 5898825	69,960.00
10 AGO	204787	EMP	CHEQUES 7010/00000610067-3 ***	1,070,559.72
10 AGO	206087	EMP	CHEQUES 7010/00000610067-3 ***	17,288.18
10 AGO	207411	EMP	CHEQUES 7010/00000610067-3 ***	20,056.26
10 AGO	209216	EMP	CHEQUES 7010/00000610067-3 ***	27,187.27
10 AGO	210665	EMP	CHEQUES 7010/00000610067-3	
			PAGO A TERC CHQ 325/ 8023675	21,836.24
10 AGO	212083	EMP	CHEQUES 7010/00000610067-3	
			PAGO A TERC CHQ 325/ 8023675	21,836.24
10 AGO	213339	EMP	CHEQUES 7010/00000610067-3 ***	20,056.26
10 AGO	215048	EMP	CHEQUES 7010/00000610067-3 ***	31,087.20
10 AGO	216408	EMP	CHEQUES 7010/00000610067-3 ***	27,187.27
10 AGO	217594	EMP	CHEQUES 7010/00000610067-3 ***	30,398.89
10 AGO	218815	EMP	CHEQUES 7010/00000610067-3	
			PAGO A TERC CHQ 351/ 5612423	49,192.57
10 AGO	219859	EMP	CHEQUES 7010/00000610067-3 ***	31,087.20
10 AGO	221218	EMP	CHEQUES 7010/00000610067-3 ***	217,304.07
10 AGO	222844	EMP	CHEQUES 7010/00000610067-3 ***	1,377,881.11
10 AGO	224295	EMP	CHEQUES 7010/00000610067-3 ***	511,667.04
13 AGO	42039	EMP	CHEQUES 7010/00000610067-3 ***	10,000.00
13 AGO	42952	EMP	CHEQUES 7010/00000610067-3 ***	15,376.50
13 AGO	43725	EMP	CHEQUES 7010/00000610067-3 ***	12,492.14
13 AGO	45523	EMP	CHEQUES 7010/00000610067-3 ***	804.33
13 AGO	46817	EMP	CHEQUES 7010/00000610067-3 ***	1,055.64
13 AGO	154465	EMP	CHEQUES 7010/00000610067-3 ***	87,138.00
13 AGO	159648	EMP	CHEQUES 7010/00000610067-3 ***	16,936.00
13 AGO	160943	EMP	CHEQUES 7010/00000610067-3 ***	152,100.00
13 AGO	162883	EMP	CHEQUES 0110/00000538007-7	
			CHEQUES 7010/00000610067-3	2,366,585.20
13 AGO	181143	EMP	CHEQUES 0110/00000538007-7 ***	775,624.99
13 AGO	182662	EMP	CHEQUES 7010/00000610067-3 ***	241,866.71
13 AGO	188250	EMP	CHEQUES 7010/00000610067-3	
			PAGO A TERC CHQ 274/ 5497929	14,800,000.00
14 AGO	92433	EMP	CHEQUES 7010/00000610067-3 ***	1,050,949.44
14 AGO	210945	EMP	CHEQUES 7010/00000610067-3 ***	17,574.00
14 AGO	215738	EMP	CHEQUES 7010/00000610067-3	
			PAGO A TERC CHQ 4331/ 33740	574,200.00
15 AGO	39822	EMP	CHEQUES 7010/00000610067-3 ***	60,595.72
15 AGO	44168	EMP	CHEQUES 7010/00000610067-3	
			PAGO A TERC CHQ 7002/ 8738844	93,267.48
15 AGO	46783	EMP	CHEQUES 7010/00000610067-3 ***	13,293.60
15 AGO	55830	EMP	CHEQUES 7010/00000610067-3 ***	217,720.40
15 AGO	57909	EMP	CHEQUES 7010/00000610067-3 ***	214,605.80
15 AGO	60220	EMP	CHEQUES 7010/00000610067-3	

DETALLE DE OPERACIONES

FECHA	OPER	MOD	DATOS DEL CARGO / ABONO	IMPORTE
			PAGO A TERC CHQ 7008/ 8187723	336,608.80
15 AGO	194060	EMP	CHEQUES 0110/00000538007-7 ***	300,000.00
15 AGO	195821	EMP	CHEQUES 7010/00000610067-3 ***	263,342.82
15 AGO	195907	EMP	CHEQUES 0110/00000538007-7	
			CHEQUES 7007/00000865988-0	1,250,000.00
15 AGO	197191	EMP	CHEQUES 7010/00000610131-9 ***	60,000.00
15 AGO	197345	EMP	CHEQUES 7010/00000610067-3 ***	977,535.63
15 AGO	198162	EMP	CHEQUES 0110/00000538007-7	
			CHEQUES 7010/00000610067-3	277,305.86
15 AGO	198611	EMP	CHEQUES 7010/00000610067-3 ***	1,194,800.00
15 AGO	199695	EMP	CHEQUES 7010/00000610067-3 ***	345,216.00
15 AGO	201089	EMP	CHEQUES 7010/00000610067-3 ***	1,245,187.50
15 AGO	203381	EMP	CHEQUES 7010/00000610067-3 ***	881,620.39
15 AGO	207774	EMP	CHEQUES 7010/00000610067-3 ***	915,241.87
15 AGO	209104	EMP	CHEQUES 7010/00000610067-3 ***	315,947.13
15 AGO	210624	EMP	CHEQUES 7010/00000610067-3 ***	1,246,191.67
15 AGO	211703	EMP	CHEQUES 7010/00000610067-3 ***	330,000.00
15 AGO	215901	EMP	CHEQUES 7007/00000865988-0 ***	1,250,621.81
15 AGO	217182	EMP	CHEQUES 7010/00000610095-9 ***	899,339.21
15 AGO	218721	EMP	CHEQUES 7010/00000610095-9	
			PAGO A TERC CHQ 7006/ 5335857	1,970,652.28
15 AGO	219912	EMP	CHEQUES 7010/00000610067-3 ***	1,166,614.22
15 AGO	221693	EMP	CHEQUES 7010/00000610067-3 ***	905,329.42
15 AGO	241756	EMP	CHEQUES 7010/00000610067-3 ***	666,262.96
15 AGO	248825	EMP	CHEQUES 7010/00000610067-3 ***	2,009,421.67
15 AGO	251299	EMP	CHEQUES 7010/00000610067-3 ***	805,492.54
15 AGO	253357	EMP	CHEQUES 7010/00000610095-9 ***	1,213,685.83
16 AGO	73239	EMP	CHEQUES 7010/00000610067-3 ***	5,000,000.00
16 AGO	77347	EMP	CHEQUES 7010/00000610067-3 ***	840,691.43
16 AGO	78674	EMP	CHEQUES 7010/00000610067-3 ***	169,125.68
16 AGO	80256	EMP	CHEQUES 7010/00000610067-3 ***	942,135.02
16 AGO	80777	EMP	CHEQUES 7010/00000610067-3 ***	35,250.00
16 AGO	82140	EMP	CHEQUES 7010/00000610067-3 ***	24,315.72
16 AGO	84695	EMP	CHEQUES 7010/00000610067-3 ***	21,446.70
16 AGO	85764	EMP	CHEQUES 7010/00000610067-3 ***	991,921.20
16 AGO	86304	EMP	CHEQUES 7010/00000610067-3 ***	16,994.62
16 AGO	87980	EMP	CHEQUES 7010/00000610067-3 ***	3,173.76
16 AGO	123281	EMP	CHEQUES 7010/00000610067-3 ***	15,583,333.33
16 AGO	187915	EMP	CHEQUES 0110/00000538007-7	
			CHEQUES 7010/00000610067-3	1,391,940.95
16 AGO	195949	EMP	CHEQUES 0110/00000538007-7 ***	496,538.00
16 AGO	197525	EMP	CHEQUES 7010/00000610067-3 ***	88,400.53
16 AGO	198555	EMP	CHEQUES 7010/00000610067-3 ***	61,712.00
16 AGO	200124	EMP	CHEQUES 7010/00000610067-3 ***	299,424.42
16 AGO	201119	EMP	CHEQUES 7010/00000610067-3	
			PAGO A TERC CHQ 7012/ 2242011	612,500.00
16 AGO	203605	EMP	CHEQUES 7010/00000610067-3 ***	329,904.00
16 AGO	204670	EMP	CHEQUES 7010/00000610134-3 ***	95,930.00
16 AGO	205794	EMP	CHEQUES 7010/00000610067-3 ***	270,860.00
17 AGO	121023	EMP	CHEQUES 0110/00000538007-7	
			CHEQUES 7010/00000610067-3	165,660.00
17 AGO	122929	EMP	CHEQUES 7010/00000610067-3 ***	41,644.00
17 AGO	124377	EMP	CHEQUES 7010/00000610067-3 ***	28,596.84
17 AGO	127240	EMP	CHEQUES 7010/00000610067-3 ***	2,528.95
17 AGO	128528	EMP	CHEQUES 7010/00000610067-3 ***	30,140.52
17 AGO	131094	EMP	CHEQUES 7010/00000610067-3 ***	4,074.85
17 AGO	132219	EMP	CHEQUES 7010/00000610067-3 ***	12,118.34
17 AGO	133428	EMP	CHEQUES 7010/00000610067-3 ***	40,386.73
17 AGO	134562	EMP	CHEQUES 7010/00000610067-3 ***	17,980.00
17 AGO	135684	EMP	CHEQUES 7010/00000610067-3 ***	19,402.63
17 AGO	138530	EMP	CHEQUES 7010/00000610067-3 ***	64,861.58

DETALLE DE OPERACIONES

FECHA	OPER	MOD	DATOS DEL CARGO / ABONO	IMPORTE
17 AGO	139580	EMP	CHEQUES 7010/00000610067-3 ***	66,221.50
17 AGO	149312	EMP	CHEQUES 7010/00000610067-3	
			PAGO A TERC CHQ 67/ 1210565	400,000.00
17 AGO	151737	EMP	CHEQUES 7010/00000610067-3 ***	679,760.00
17 AGO	191188	EMP	CHEQUES 0110/00000538007-7	
			CHEQUES 7010/00000610067-3	3,403,094.43
17 AGO	193322	EMP	CHEQUES 0110/00000538007-7 ***	146,170.30
17 AGO	195496	EMP	CHEQUES 0110/00000538007-7	
			CHEQUES 7010/00000610067-3	174,046.47
17 AGO	231563	EMP	CHEQUES 7010/00000610067-3 ***	1,013,010.97
17 AGO	233489	EMP	CHEQUES 7010/00000610067-3 ***	4,107.06
17 AGO	234803	EMP	CHEQUES 7010/00000610067-3 ***	64,737.48
17 AGO	235922	EMP	CHEQUES 7010/00000610067-3 ***	786,190.84
17 AGO	236962	EMP	CHEQUES 7010/00000610067-3 ***	7,294.03
17 AGO	238099	EMP	CHEQUES 7010/00000610067-3 ***	38.11
20 AGO	90100	EMP	CHEQUES 0110/00000538007-7 ***	507,211.92
20 AGO	154685	EMP	CHEQUES 0110/00000538007-7	
			CHEQUES 7010/00000610067-3	417,500.04
20 AGO	155271	EMP	CHEQUES 0110/00000538007-7 ***	19,620.43
20 AGO	155945	EMP	CHEQUES 0110/00000538007-7 ***	2,259,666.88
20 AGO	156926	EMP	CHEQUES 0110/00000538007-7	
			CHEQUES 7010/00000610067-3	119,316.59
20 AGO	157611	EMP	CHEQUES 0110/00000538007-7 ***	4,872.46
20 AGO	189390	EMP	CHEQUES 7010/00000610067-3 ***	10,772.74
21 AGO	41268	EMP	CHEQUES 7010/00000610067-3 ***	108,543.85
21 AGO	133479	EMP	CHEQUES 0110/00000538007-7 ***	1,094,745.90
21 AGO	134669	EMP	CHEQUES 0110/00000538007-7	
			CHEQUES 7010/00000610067-3	1,114,837.65
21 AGO	137116	EMP	CHEQUES 7010/00000610067-3 ***	131,241.22
21 AGO	137873	EMP	CHEQUES 7010/00000610067-3 ***	17,851.67
21 AGO	138513	EMP	CHEQUES 7010/00000610067-3 ***	16,115.96
21 AGO	140286	EMP	CHEQUES 7010/00000610067-3 ***	27,285.57
21 AGO	142362	EMP	CHEQUES 7010/00000610067-3 ***	204,785.03
21 AGO	144256	EMP	CHEQUES 7010/00000610067-3	
			PAGO A TERC CHQ 0/ 9564039	109,160.00
21 AGO	145092	EMP	CHEQUES 7010/00000610067-3	
			PAGO A TERC CHQ 0/ 9564039	112,100.00
21 AGO	145578	EMP	CHEQUES 7010/00000610067-3	
			PAGO A TERC CHQ 0/ 9564039	101,900.00
21 AGO	146197	EMP	CHEQUES 7010/00000610067-3	
			PAGO A TERC CHQ 0/ 9564039	116,260.00
21 AGO	146792	EMP	CHEQUES 7010/00000610067-3 ***	100,000.00
21 AGO	147519	EMP	CHEQUES 7010/00000610067-3 ***	50,000.00
21 AGO	148203	EMP	CHEQUES 7010/00000610067-3 ***	34,000.06
21 AGO	149011	EMP	CHEQUES 7010/00000610067-3 ***	34,000.06
21 AGO	149527	EMP	CHEQUES 7010/00000610067-3 ***	34,000.06
22 AGO	28306	EMP	CHEQUES 7010/00000610067-3	
			PAGO A TERC CHQ 7008/ 487426	26,138.02
22 AGO	141150	EMP	CHEQUES 7010/00000610067-3 ***	1,638,630.53
22 AGO	161224	EMP	CHEQUES 7010/00000610067-3 ***	51,538.80
22 AGO	162227	EMP	CHEQUES 7010/00000610067-3 ***	107,761.68
22 AGO	165077	EMP	CHEQUES 7010/00000610067-3 ***	34,660.80
22 AGO	166003	EMP	CHEQUES 7010/00000610067-3 ***	1,246,191.67
22 AGO	166686	EMP	CHEQUES 7010/00000610067-3 ***	881,620.39
22 AGO	167539	EMP	CHEQUES 7010/00000610067-3 ***	914,924.94
22 AGO	168266	EMP	CHEQUES 7010/00000610067-3 ***	315,837.76
22 AGO	168932	EMP	CHEQUES 7010/00000610067-3 ***	50,000.00
22 AGO	171171	EMP	CHEQUES 7010/00000610067-3 ***	5,289.60
22 AGO	172066	EMP	CHEQUES 7010/00000610067-3	
			PAGO A TERC CHQ 77/ 5619945	53,424.00
23 AGO	156546	EMP	CHEQUES 7010/00000610095-9 ***	993,291.56

DETALLE DE OPERACIONES

FECHA	OPER	MOD	DATOS DEL CARGO / ABONO	IMPORTE
23 AGO	157578	EMP	CHEQUES 7010/00000610067-3 ***	100,972.22
23 AGO	158296	EMP	CHEQUES 7010/00000610067-3 ***	103,743.58
23 AGO	159056	EMP	CHEQUES 7010/00000610067-3 ***	100,000.00
23 AGO	160173	EMP	CHEQUES 7010/00000610067-3	
			PAGO A TERC CHQ 4434/ 20151	42,011.00
23 AGO	162931	EMP	CHEQUES 7010/00000610067-3 ***	116,317.29
23 AGO	163919	EMP	CHEQUES 7010/00000610067-3 ***	112,427.20
23 AGO	164939	EMP	CHEQUES 7010/00000610067-3 ***	34,800.00
23 AGO	167808	EMP	CHEQUES 7010/00000610067-3 ***	16,425.60
23 AGO	168771	EMP	CHEQUES 7010/00000610067-3 ***	80,000.04
23 AGO	171153	EMP	CHEQUES 7010/00000610067-3 ***	63,629.19
23 AGO	173546	EMP	CHEQUES 7010/00000610067-3	
			PAGO A TERC CHQ 7003/ 571124	54,484.00
23 AGO	174588	EMP	CHEQUES 7010/00000610067-3 ***	24,824.00
23 AGO	176181	EMP	CHEQUES 7010/00000610067-3	
			PAGO A TERC CHQ 7007/ 3964170	14,734.00
23 AGO	177115	EMP	CHEQUES 7010/00000610067-3 ***	8,581.68
23 AGO	178212	EMP	CHEQUES 7010/00000610067-3 ***	314,260.75
23 AGO	179028	EMP	CHEQUES 7010/00000610067-3 ***	17,400.15
23 AGO	179800	EMP	CHEQUES 7010/00000610067-3	
			PAGO A TERC CHQ 351/ 5612423	49,192.57
23 AGO	180615	EMP	CHEQUES 7010/00000610067-3 ***	6,890.40
23 AGO	181384	EMP	CHEQUES 7010/00000610067-3 ***	44,759.76
23 AGO	182332	EMP	CHEQUES 7010/00000610067-3 ***	14,540.60
24 AGO	41240	EMP	CHEQUES 7010/00000610067-3 ***	24,520.00
24 AGO	52954	EMP	CHEQUES 7010/00000610067-3 ***	12,606.41
24 AGO	53983	EMP	CHEQUES 7010/00000610067-3 ***	3,350.08
24 AGO	57636	EMP	CHEQUES 7010/00000610067-3 ***	1,395.00
24 AGO	59003	EMP	CHEQUES 7010/00000610067-3 ***	2,250.60
24 AGO	60536	EMP	CHEQUES 7010/00000610067-3 ***	495,112.07
24 AGO	83162	EMP	CHEQUES 7010/00000610067-3 ***	523,917.48
24 AGO	85852	EMP	CHEQUES 7007/00000865988-0 ***	1,250,621.81
24 AGO	227958	EMP	CHEQUES 7010/00000610067-3 ***	64,380.00
24 AGO	229122	EMP	CHEQUES 7010/00000610067-3	
			PAGO A TERC CHQ 8195/ 767	219,919.61
24 AGO	229458	EMP	CHEQUES 7010/00000610067-3 ***	355,424.00
24 AGO	231108	EMP	CHEQUES 7010/00000610067-3 ***	5,250,000.00
24 AGO	231915	EMP	CHEQUES 7010/00000610067-3 ***	350,000.00
24 AGO	232168	EMP	CHEQUES 7010/00000610067-3 ***	46,400.00
24 AGO	233375	EMP	CHEQUES 7010/00000610067-3 ***	1,349,540.14
24 AGO	233547	EMP	CHEQUES 7010/00000610067-3 ***	140,000.00
24 AGO	234738	EMP	CHEQUES 7010/00000610067-3 ***	44,833.33
24 AGO	234758	EMP	CHEQUES 7010/00000610067-3 ***	1,539,964.12
24 AGO	235811	EMP	CHEQUES 7010/00000610067-3 ***	1,395.00
24 AGO	235855	EMP	CHEQUES 7010/00000610067-3 ***	1,122,155.96
24 AGO	236974	EMP	CHEQUES 7010/00000610067-3 ***	1,305,920.98
24 AGO	237840	EMP	CHEQUES 7010/00000610067-3 ***	969,334.84
24 AGO	238013	EMP	CHEQUES 7010/00000610067-3 ***	987,553.10
24 AGO	239717	EMP	CHEQUES 7010/00000610067-3 ***	1,202,345.16
24 AGO	241117	EMP	CHEQUES 7010/00000610067-3 ***	75,256.20
24 AGO	242485	EMP	CHEQUES 7010/00000610067-3 ***	17,192.34
24 AGO	243717	EMP	CHEQUES 7010/00000610067-3 ***	54,956.16
27 AGO	163465	EMP	CHEQUES 7010/00000610095-9 ***	615,333.17
27 AGO	164085	EMP	CHEQUES 7010/00000610067-3 ***	1,193,391.72
27 AGO	166387	EMP	CHEQUES 7010/00000610067-3 ***	33,916.00
27 AGO	167924	EMP	CHEQUES 7010/00000610067-3 ***	14,200.00
27 AGO	169736	EMP	CHEQUES 7010/00000610067-3 ***	950,370.11
27 AGO	170554	EMP	CHEQUES 7010/00000610067-3 ***	114,404.56
27 AGO	171499	EMP	CHEQUES 7010/00000610067-3 ***	1,301,333.89
27 AGO	172225	EMP	CHEQUES 7010/00000610067-3 ***	206,226.89
28 AGO	63557	EMP	CHEQUES 7010/00000610067-3 ***	2,599,211.16

DETALLE DE OPERACIONES

FECHA	OPER	MOD	DATOS DEL CARGO / ABONO	IMPORTE
28 AGO	65892	EMP	CHEQUES 7010/00000610067-3 ***	661,944.14
28 AGO	171520	EMP	CHEQUES 7010/00000610067-3 ***	2,177.87
28 AGO	172474	EMP	CHEQUES 7010/00000610067-3 ***	2,177.87
28 AGO	173215	EMP	CHEQUES 7010/00000610067-3 ***	2,177.87
28 AGO	174110	EMP	CHEQUES 7010/00000610067-3 ***	2,177.87
28 AGO	175476	EMP	CHEQUES 7010/00000610067-3 ***	2,177.87
28 AGO	178175	EMP	CHEQUES 7010/00000610067-3 ***	55,048.17
28 AGO	178995	EMP	CHEQUES 7010/00000610067-3 ***	53,593.75
28 AGO	179247	EMP	CHEQUES 7010/00000610067-3	
			PAGO A TERC CHQ 301/ 1896293	285,460.73
28 AGO	179833	EMP	CHEQUES 7010/00000610067-3 ***	78,357.76
28 AGO	180103	EMP	CHEQUES 7010/00000610067-3	
			PAGO A TERC CHQ 301/ 1896293	171,770.00
28 AGO	180806	EMP	CHEQUES 7010/00000610067-3 ***	1,392.00
28 AGO	180870	EMP	CHEQUES 7010/00000610067-3 ***	99,250.00
28 AGO	182978	EMP	CHEQUES 7010/00000610067-3 ***	708,528.00
29 AGO	144051	EMP	CHEQUES 0110/00000538007-7	
			CHEQUES 7010/00000610067-3	159,695.54
29 AGO	175913	EMP	CHEQUES 0110/00000538007-7	
			CHEQUES 7010/00000610067-3	7,350,150.76
29 AGO	178479	EMP	CHEQUES 7010/00000610067-3 ***	600,000.00
29 AGO	182259	EMP	CHEQUES 7010/00000610067-3 ***	294,277.15
29 AGO	182422	EMP	CHEQUES 7010/00000610067-3 ***	209,999.44
29 AGO	183349	EMP	CHEQUES 7010/00000610067-3 ***	1,013,010.97
29 AGO	183674	EMP	CHEQUES 7010/00000610067-3 ***	1,000,000.00
29 AGO	184359	EMP	CHEQUES 7010/00000610067-3 ***	336,666.65
29 AGO	184718	EMP	CHEQUES 7010/00000610067-3	
			PAGO A TERC CHQ 424/ 596283	914,375.00
29 AGO	185289	EMP	CHEQUES 7010/00000610067-3 ***	541,666.67
29 AGO	185610	EMP	CHEQUES 7010/00000610067-3	
			PAGO A TERC CHQ 67/ 1210565	100,000.00
29 AGO	186334	EMP	CHEQUES 7010/00000610067-3 ***	700,000.00
29 AGO	189174	EMP	CHEQUES 7010/00000610067-3 ***	135,333.34
29 AGO	190217	EMP	CHEQUES 7010/00000610067-3 ***	135,333.34
29 AGO	190320	EMP	CHEQUES 7010/00000610067-3 ***	1,000,000.00
29 AGO	191218	EMP	CHEQUES 7010/00000610067-3 ***	257,868.00
30 AGO	166403	EMP	CHEQUES 0110/00000538007-7	
			CHEQUES 7010/00000610067-3	131,399.92
30 AGO	167812	EMP	CHEQUES 0110/00000538007-7 ***	114,756.40
30 AGO	210932	EMP	CHEQUES 7008/00000440948-9 ***	6,158,337.30
30 AGO	238183	EMP	CHEQUES 7010/00000610067-3	
			PAGO A TERC CHQ 274/ 5497929	14,800,000.00
30 AGO	239568	EMP	CHEQUES 7010/00000610067-3 ***	5,000,000.00
31 AGO	46058	EMP	CHEQUES 7010/00000610067-3 ***	111,620.20
31 AGO	54523	EMP	CHEQUES 7010/00000610067-3 ***	3,507.84
31 AGO	57574	EMP	CHEQUES 7010/00000610067-3 ***	20,083.33
31 AGO	59383	EMP	CHEQUES 7010/00000610067-3 ***	2,301.44
31 AGO	61456	EMP	CHEQUES 7010/00000610067-3 ***	20,083.33
31 AGO	63378	EMP	CHEQUES 7010/00000610067-3 ***	1,320.00
31 AGO	65453	EMP	CHEQUES 7010/00000610067-3 ***	19,160.00
31 AGO	82064	EMP	CHEQUES 7010/00000610067-3 ***	15,520.00
31 AGO	84859	EMP	CHEQUES 7010/00000610067-3 ***	15,810.00
31 AGO	87587	EMP	CHEQUES 7010/00000610067-3 ***	15,010.01
31 AGO	89768	EMP	CHEQUES 7010/00000610067-3 ***	3,006.72
31 AGO	92355	EMP	CHEQUES 7010/00000610067-3 ***	15,900.00
31 AGO	94675	EMP	CHEQUES 7010/00000610067-3 ***	15,900.00
31 AGO	95899	EMP	CHEQUES 7010/00000610067-3 ***	15,900.00
31 AGO	97340	EMP	CHEQUES 7010/00000610067-3 ***	6,635.20
31 AGO	99335	EMP	CHEQUES 7010/00000610067-3 ***	19,510.82
31 AGO	101224	EMP	CHEQUES 7010/00000610067-3 ***	24,863.71
31 AGO	103073	EMP	CHEQUES 7010/00000610067-3 ***	25,370.00

DETALLE DE OPERACIONES

FECHA	OPER	MOD	DATOS DEL CARGO / ABONO	IMPORTE
31 AGO	213973	EMP	CHEQUES 7010/00000610067-3 ***	160,358.40
31 AGO	243691	EMP	CHEQUES 0110/00000538007-7	
			CHEQUES 7010/00000610067-3	1,769,610.00
31 AGO	251712	EMP	CHEQUES 7010/00000610067-3 ***	467,029.70
31 AGO	256108	EMP	CHEQUES 7010/00000610067-3 ***	222,814.87
			CARGO A SU CUENTA DE CHEQUES 110/ 5387446	0.00

*** La comisión correspondiente a esta transacción, será reflejada en el Estado de Cuenta que usted designó para el pago de comisiones de Banca Electrónica (Cuenta de Cheques).

Banco Nacional de México, S.A., integrante del Grupo Financiero Banamex recibe las consultas, reclamaciones o aclaraciones, en su Unidad Especializada de Atención a Usuarios, ubicada en Av. Insurgentes Sur No. 926, Colonia Del Valle, Delegación Benito Juárez, C.P.03100 Ciudad de México y por correo electrónico unebanamex@banamex.com o teléfono (55) 12 26 45 83, así como en cualquiera de sus sucursales u oficinas. En el caso de no obtener una respuesta satisfactoria, podrá acudir a la Comisión Nacional para la Protección y Defensa de los Usuarios de Servicios Financieros www.condusef.gob.mx Teléfonos: 53-40-09-99 o 01-800-999-8080.

Banamex Resuelve
Segmento Corporativo, Empresarial y Gobierno

Cd de México: 2226 1111, del Interior de la República: 01 800 111 1122

EUA y Canadá: 1 855 295 7093 Horario: De lunes a sábado de 07:00 a 21:00 horas

Correo electrónico: resuelve@citibanamex.com

RFC:BNM840515VB1 Isabel la Católica número 44, Colonia Centro, Delegación Cuauhtémoc, 06000, Ciudad de México. Tel. 1226-8867

Banamex Resuelve PyMEs
Segmento Pequeña y Mediana Empresa (PYME) y Sucursal

Cd. de México: 1226 8867, del Interior de la República: 01 800 111 2020

Horarios: De lunes a sábado de 07:00 a 21:00 horas, domingos de 09:00 a 16:30 horas

Correo electrónico: resuelvepymes@citibanamex.com

IMPORTANTE:

° Si deseas realizar una aclaración sobre tu estado de cuenta, tienes 90 días naturales posteriores al corte del mismo. Para ello, por favor llama a la Unidad Especializada Banamex.

° Incumplir sus obligaciones le puede generar comisiones e intereses moratorios.

Para consultar información sobre comisiones con fines informativos y de comparación, ingresa a www.condusef.gob.mx y www.citibanamex.com



El IPAB garantiza el pago hasta 400 mil unidades de Inversión (UDI's) por persona, por banco, de las obligaciones garantizadas www.ipab.org.mx

LEY FEDERAL DE PROTECCION DE DATOS PERSONALES EN POSESION DE LOS PARTICULARES

En Banamex los datos están protegidos, consulta el aviso de privacidad correspondiente en [www.citibanamex.com/aviso de privacidad](http://www.citibanamex.com/aviso-de-privacidad) o en la sucursal de tu preferencia

Agradecemos su preferencia

Septiembre 2018

Información importante

Cuidemos juntos su dinero y evite caer en manos de los hackers

Apreciable Cliente:

Las bancas electrónicas alrededor del mundo están sujetas a ataques de personas mal intencionadas conocidas como hackers, quienes pretenden hacer transacciones fraudulentas en nombre de los dueños legítimos de las cuentas.

A pesar de que los bancos, buscan mantener la seguridad para sus clientes, recientemente los hackers han cambiado su manera de operar y han emprendido una serie de acciones con las que engañan a los clientes para conseguir información confidencial y poder acceder a su banca electrónica empresarial.

Por lo anterior por favor considere los siguientes tips de seguridad:

- No comparta información sobre su cuenta bancaria, identidad o el código de acceso; recuerde que Citibanamex nunca le solicitará información a través de llamadas telefónicas.
- No comparta sus contraseñas o deje que alguien más opere su **NetKey**.
- El **NetKey** no se sincroniza. Recuerde que el **NetKey** no requiere ninguna acción para sincronizarlo y nadie de Citibanamex se lo solicitará.
- Siempre evite responder correos electrónicos que le soliciten información personal y/o confidencial, ya sea a través del mismo correo o a través de un link que lo dirige a una página falsa en internet.
- No marque números telefónicos que no sean los oficiales de Citibanamex. Recuerde que Citibanamex sólo tiene números de contacto a través de Citibanamex Resuelve o Citibanamex Resuelve Negocios en donde existe un proceso de autenticación antes de realizar cualquier acción.
- Acceda a las páginas del Banco y no de direcciones que provengan de un correo electrónico, posteo en redes sociales o ligas adjuntas que le parezcan sospechosas, capture usted mismo la dirección en su navegador verificando que el prefijo sea siempre [https](https://www.banamex.com) (con la S de seguridad, por ejemplo en: <https://www.banamex.com>, <https://bodega.banamex.com.mx>).
- Informe de inmediato al Banco de la recepción de cualquier correo sospechoso a la dirección giso@citibanamex.com
- Use las herramientas anti-intrusos de un proveedor confiable de Internet.
- No descargue programas o archivos de origen desconocido, ya sea desde un sitio en Internet o desde un correo electrónico no solicitado que lo invite a hacerlo.
- Acceda siempre desde computadoras seguras, realice sus operaciones financieras y acceda a servicios personales (correo electrónico, redes sociales, entre otros) desde su computadora personal o la de su trabajo.
- Suscríbase a Notificaciones Citibanamex y reciba sin costo la información en su correo electrónico y/o teléfono celular cada vez que realice cualquier movimiento en sus cuentas.

Le sugerimos visitar nuestro centro de información https://www.banamex.com/seguridad_bancanet/index.htm en donde podrá obtener mayor detalle sobre tipos de ataques, noticias y tips de seguridad.

Si requiere más información, por favor comuníquese a:

Corporativo

Llamadas nacionales: 2226 2484
 Llamadas internacionales:
 01 52 833 794 0466
 De lunes a viernes de 08:00 a 21:00 horas
citIService.mexico@citibanamex.com

Empresarial y Gobierno

Ciudad de México: 2226 1111
 Otra ciudad del país: 01 800 111 1122
 EUA y Canadá 1 855 295 7093
 De lunes a sábado de 07:00 a 21:00 horas
resuelve@citibanamex.com

Pequeña y Mediana Empresa (PyME)

Ciudad de México: 1226 8067
 Otra ciudad del país: 01 800 111 2020
 De lunes a sábado de 07:00 a 21:00 horas,
 domingos de 09:00 a 16:30 horas
resolvepymes@citibanamex.com

Agradecemos su atención y nos reiteramos a su servicio.

Atentamente,
 Banco Nacional de México, S.A.,
 integrante del Grupo Financiero Banamex.

Glosario de Abreviaturas

IER	PRIMER	EDO	ESTADO	PROM	PROMEDIO
A@O	AÑO	EDO DE CTA	ESTADO DE CUENTA	PTOS	PUNTOS
ANL	ANUALIDAD	EFE/EFFECTIV/EFVO	EFFECTIVO	PYME	PAQUETE PYME
ATM	AUTOMATIC TELLER MACHINE	ELEC/ELECTR	ELECTRONICA	R1	MONTO DE 0 A 30 MIL
AUD/AUDIOMAT	AUDIOMATICO	EMP	EMPRESARIAL	R2	MONTO DE 30 MIL A 50 MIL
AUD E	AUDIOMATICO EMPRESARIAL	ESP	ESPECIAL	R3	MONTO DE 50 MIL EN ADELANTE
AUT	AUTOMATICA/AUTORIZACION	EXI	EXITOSA	REACTIV	REACTIVACION
B PER	BANCANET PERSONAL	EXIT	EXITOSO	REC	RECEPCION
B PRF	BANCANET PROFESIONAL	EXT	EXTRANJERO	RECH	RECHAZADO(A)
BANAMEX	BANCO NACIONAL DE MEXICO	F/PLAZA	FUERA DE PLAZA	REEMB	REEMBOLSO
BANC	BANCOS	FID	FIDUCIARIO	REF	REFERENCIA
BCA	BANCA	FINS	FONDOS INSUFICIENTES	REND	RENDIMIENTOS
BCDIR	BANCANET DIRECTO	FIRME/PZA	FIRME PLAZA	REP/REPOS	REPOSICION
BCNET	BANCANET EMPRESARIAL	FOR	FORANEO	REPOSIC	REPOSICION
BCOS	BANCOS	GAT	GANANCIA ANUAL TOTAL	RESP	RESPALDO
BENEF	BENEFICIARIO	GEN	GENERACION	RET	RETIROS
BESE	BANAMEX EN SU EMPRESA	GOLD2	HORIZONTE BALANCEADOS 2	REV	REVOCAION
BMX/BNM	BANCO NACIONAL DE MEXICO	GRACI	GRACIAS	RFC	REGISTRO FEDERAL DE CONTRIBUYENTES
BNE	BANCANET EMPRESARIAL	GTOS	GASTOS	S.A.R.	SISTEMA ADMINISTRACION RETIRO
BNET	BANCA NET PERSONAL	HZMDMAS	HORIZONTE BANAMEX UNO	SAT	SISTEMA ADMINISTRACION TRIBUTARIA
BONIF	BONIFICACION	HORIZONT	FONDO DE DINERO IBANAMEX	S.B.C.	SALVO BUEN COBRO
C	CAJERO	HORZNT+	HORIZONTE PLUS	S/FON	SIN FONDOS
CH/CHQ	CHEQUE	HZDIA	HORIZONTE BANAMEX DOS	S/FONDOS	SIN FONDOS
C FONDOS	CONCENTRACION FONDOS	IDE	IMPUESTO DEPOSITO EFECTIVO	SA	SOCIEDAD ANONIMA
C/COPIA	CON COPIA	IMP	IMPUESTOS	SA DE CV	SOCIEDAD ANONIMA DE CAPITAL VARIABLE
C/TARJ- C/TARJETA	CON TARJETA	IMP.MN	IMPORTE MONEDA NACIONAL	SC	SOCIEDAD CIVIL
CAJ	CAJERO	IMP.ME	IMPORTE MONEDA EXTRANJERA	SDO	SALDO
CBC	CUENTA BALANCE CERO	IMPTE	IMPORTE	SEC	SECUENCIA
CCB	CALIFORNIA COMMERCE BANK	IN FA/INT FALL	INTENTOS FALLIDOS	SEGBANAMEX	SEGUROS BANAMEX
CEDES	CERTIFICADO DE DEPOSITO	INCUMPL	INCUMPLIMIENTO	SER	SERVICIO
CERTIF	CERTIFICADO	INT	INTERES	SER BCA ELEC	SERVICIO BANCA ELECTRONICA
CF	CONCENTRACION FONDOS	INTB	INTERBANCARIO	SERV	SERVICIO/SERVICIOS
CGO	CARGO	INTBCO/INTERBAN	INTERBANCARIO	SOBREG	SOBREGIRO
CH. DEV S/FONDOS	CHEQUE DEVUELTO SIN FONDOS	INST	INSTITUCIONES	SOFOM	SOCIEDAD FINANCIERA OBJETO MULTIPLE
CITI	CITIDIRECT	INTS	INTERESES	SPEI	SERVICIOS PAGOS ELECTRONICOS INTERBANCARIOS
CM	CUENTA MAESTRA	INV/INVS	INVERSION/INVERSIONES	SPEUA	SISTEMA PAGOS ELECTRONICOS USO AMPLIADO
COM	COMISION	ISR	IMPUESTO SOBRE LA RENTA	SUC	SUCURSAL
COM. CH S/FONDOS	COMISION CHEQUE SIN FONDOS	IVA	IMPUESTO VALOR AGREGADO	T	TARJETA
COMIS/COMS	COMISION	L.C.	LINEA DE CREDITO	T Y CH	TARJETA Y CHEQUERA
CONCENT	CONCENTRADORA	M DIA	MISMO DIA	T.D.	TARJETA DEBITO
CONSULT / CONS	CONSULTA (S)	M.N.	MONEDA NACIONAL	TAR/TARJ	TARJETA
CP	CAJERO PERMANENTE	MA/MAGNE	MAGNETICO	TB	TARJETAS BANAMEX
CR	CENTRO REPARTO	MED	MEDIO	TC	TARJETA DE CREDITO
CTA	CUENTA	MEN	MENSUALIDAD	TC	TIPO DE CAMBIO
CTA. M.	CUENTA MAESTRA	MENS	MENSUAL	T. GRA	TASA GRAVABLE
CTAS	CUENTAS	MOD	MODALIDAD	T. EXE	TASA EXENTA
CTO	CONTRATO	MOV	MOVIMIENTO	TEF	TRANSFERENCIA ELECTRONICA DE PAGOS
CTRO	CENTRO	MOVS/MOVTOS	MOVIMIENTOS	TERC	TERCEROS
CRED	CREDITO	NEG	NEGOCIO RECEPTOR DE PAGOS	TRAS	TRASPASO
CUE	CUENTA	NET	BANCANET	TPV	TERMINAL PLUNTO DE VENTA
CVE	CLAVE	No.	NUMERO	TXN	TRANSACCION
DEB/DEBIT	DEBITO	No. INV.	NUMERO DE INVERSION	UDI'S	UNIDADES DE INVERSION
DEP	DEPOSITO	No. SUC.	NUMERO DE SUCURSAL	VENTAN	VENTANILLA
DEP P/DISPOSICION	DEPOSITO POR DISPOSICION	NOMI	NOMINA BANAMEX	VTO	VENCIMIENTO
DEVOL	DEVOLUCION	OPER	OPERACION	X	POR
DEVUEL	DEVUELTO	PAGOS	PAGOS INTERBANCARIOS		
DF	DISTRITO FEDERAL	PAO	PAQUETE		
DIGIT	DIGITEM	PDTES	PENDIENTES		
DISP/DIS	DISPOSICION	PEMEX	PETROLEOS MEXICANOS		
DLS/DLLS	DOLARES	PEND/PENDIENT	PENDIENTE		
DOC	DOCUMENTO	PERM	PERMANENTE		
DOM	DOMICILIACION	PREV AUT	PREVENCION AUTOMATICA		
DOT	DOTACION	PROG	PROGRAMADO		

La información aquí contenida forma parte integrante del Estado de Cuenta.

El Banco Nacional de México

 Suc. 110 C.F. GUADALAJARA JAL
 AVE. JUAREZ 237
 CENTRO M

CUENTA PRODUCTIVA MONEDA NACIONAL	
GAT Nominal antes de impuestos	No Aplica
GAT Real antes de impuestos	No Aplica
Interés Aplicable o Rendimientos	\$70.90
Comisiones efectivamente cobradas	\$0.00
La GAT real es el rendimiento que obtendría después de descontar la inflación estimada	

0000489

MUNICIPIO DE GUADALAJARA
 MIGUEL BLANCO 901 ESQ. COLON
 CENTRO CHM
 44100 GUADALAJARA, JALISCO C.R.44101

La fecha de corte es la indicada después de la leyenda "ESTADO DE CUENTA AL".
 Salvo que expresamente se determine otra moneda, todas las cifras contenidas
 en el estado de cuenta se encuentran denominadas en Pesos Moneda Nacional.

Su estado de cuenta contiene información de los siguientes productos y servicios:

RESUMEN GENERAL

PRODUCTO/SERVICIO	CONTRATO	SALDO ANTERIOR	SALDO AL 31/AGO/2018
Cuenta Productiva Moneda Nacional	4917	\$11,209.69	\$11,280.59
CLABE Interbancaria	8142		

CUENTA PRODUCTIVA MONEDA NACIONAL
RESUMEN DEL: 01/AGO/2018 AL 31/AGO/2018

CONTRATO 4917	
Saldo Anterior	\$11,209.69
(+) 1 Depósitos	\$70.90
(-) 0 Retiros	\$0.00
SALDO AL 31 DE AGOSTO DE 2018	\$11,280.59

Saldo Promedio	\$11,209.69
Días Transcurridos	31
Tasa Bruta	7.34%
(Expresada en términos anuales)	
Tasa Neta	7.34%
(Expresada en términos anuales)	
Impuesto Retenido	\$0.00
Intereses Pagados	\$70.90
Cheques Girados	0
Cheques Exentos	0

RESUMEN POR MEDIOS DE ACCESO

Cheques 7814	RETIROS	DEPOSITOS
	\$0.00	\$70.90

DETALLE DE OPERACIONES

FECHA	CONCEPTO	RETIROS	DEPOSITOS	SALDO
	SALDO ANTERIOR			11,209.69
31 AGO	SU RENDIMIENTO			
	CAJA 0000 AUT 00000000			
	HORA 23:59 SUC 0110		70.90	11,280.59

SALDO MINIMO REQUERIDO

Saldo mínimo requerido para evitar la comisión por Manejo de Cuenta: \$20,000.00

"Este documento es una representación impresa sin validez fiscal"

Banco Nacional de México, S.A., integrante del Grupo Financiero Banamex recibe las consultas, reclamaciones o aclaraciones, en su Unidad Especializada de Atención a Usuarios, ubicada en Av. Insurgentes Sur No. 926, Colonia Del Valle, Delegación Benito Juárez, C.P.03100 Ciudad de México y por correo electrónico unebanamex@banamex.com o teléfono (55) 12 26 45 83, así como en cualquiera de sus sucursales u oficinas. En el caso de no obtener una respuesta satisfactoria, podrá acudir a la Comisión Nacional para la Protección y Defensa de los Usuarios de Servicios Financieros www.condusef.gob.mx Teléfonos: 53-40-09-99 o 01-800-999-8080.

Banamex Resuelve

Segmento Corporativo, Empresarial y Gobierno

Cd de México: 2226 1111, del Interior de la República:01 800 111 1122

EUA y Canadá: 1 855 295 7093 Horario: De lunes a sábado de 07:00 a 21:00 horas

Correo electrónico: resuelve@citibanamex.com

Banamex Resuelve PyMEs

Segmento Pequeña y Mediana Empresa (PYME) y Sucursal

Cd. de México: 1226 8867, del Interior de la República: 01 800 111 2020

Horarios: De lunes a sábado de 07:00 a 21:00 horas, domingos de 09:00 a 16:30 horas

Correo electrónico: resuelvepymes@citibanamex.com

RFC:BNM840515VB1 Isabel la Católica número 44, Colonia Centro, Delegación Cuauhtémoc, 06000, Ciudad de México. Tel. 1226-8867

IMPORTANTE:

° Si deseas realizar una aclaración sobre tu estado de cuenta, tienes 90 días naturales posteriores al corte del mismo. Para ello, por favor llama a la Unidad Especializada Banamex.

° Incumplir sus obligaciones le puede generar comisiones e intereses moratorios.

Para consultar información sobre comisiones con fines informativos y de comparación, ingresa a www.condusef.gob.mx y www.citibanamex.com



El IPAB garantiza el pago hasta 400 mil unidades de Inversión (UDI's) por persona, por banco, de las obligaciones garantizadas www.ipab.org.mx

LEY FEDERAL DE PROTECCION DE DATOS PERSONALES EN POSESION DE LOS PARTICULARES

En Banamex los datos están protegidos, consulta el aviso de privacidad correspondiente en [www.citibanamex.com/aviso de privacidad](http://www.citibanamex.com/aviso-de-privacidad) o en la sucursal de tu preferencia

Agradecemos su preferencia

Septiembre 2018

Información importante

Cuidemos juntos su dinero y evite caer en manos de los hackers

Apreciable Cliente:

Las bancas electrónicas alrededor del mundo están sujetas a ataques de personas mal intencionadas conocidas como hackers, quienes pretenden hacer transacciones fraudulentas en nombre de los dueños legítimos de las cuentas.

A pesar de que los bancos, buscan mantener la seguridad para sus clientes, recientemente los hackers han cambiado su manera de operar y han emprendido una serie de acciones con las que engañan a los clientes para conseguir información confidencial y poder acceder a su banca electrónica empresarial.

Por lo anterior por favor considere los siguientes tips de seguridad:

- No comparta información sobre su cuenta bancaria, identidad o el código de acceso; recuerde que Citibanamex nunca le solicitará información a través de llamadas telefónicas.
- No comparta sus contraseñas o deje que alguien más opere su **NetKey**.
- El **NetKey** no se sincroniza. Recuerde que el **NetKey** no requiere ninguna acción para sincronizarlo y nadie de Citibanamex se lo solicitará.
- Siempre evite responder correos electrónicos que le soliciten información personal y/o confidencial, ya sea a través del mismo correo o a través de un link que lo dirige a una página falsa en internet.
- No marque números telefónicos que no sean los oficiales de Citibanamex. Recuerde que Citibanamex sólo tiene números de contacto a través de Citibanamex Resuelve o Citibanamex Resuelve Negocios en donde existe un proceso de autenticación antes de realizar cualquier acción.
- Acceda a las páginas del Banco y no de direcciones que provengan de un correo electrónico, posteo en redes sociales o ligas adjuntas que le parezcan sospechosas, capture usted mismo la dirección en su navegador verificando que el prefijo sea siempre [https](https://www.banamex.com) (con la S de seguridad, por ejemplo en: <https://www.banamex.com>, <https://bodega.banamex.com.mx>).
- Informe de inmediato al Banco de la recepción de cualquier correo sospechoso a la dirección giso@citibanamex.com
- Use las herramientas anti-intrusos de un proveedor confiable de Internet.
- No descargue programas o archivos de origen desconocido, ya sea desde un sitio en Internet o desde un correo electrónico no solicitado que lo invite a hacerlo.
- Acceda siempre desde computadoras seguras, realice sus operaciones financieras y acceda a servicios personales (correo electrónico, redes sociales, entre otros) desde su computadora personal o la de su trabajo.
- Suscríbase a Notificaciones Citibanamex y reciba sin costo la información en su correo electrónico y/o teléfono celular cada vez que realice cualquier movimiento en sus cuentas.

Le sugerimos visitar nuestro centro de información https://www.banamex.com/seguridad_bancanet/index.htm en donde podrá obtener mayor detalle sobre tipos de ataques, noticias y tips de seguridad.

Si requiere más información, por favor comuníquese a:

Corporativo

Llamadas nacionales: 2226 2484
 Llamadas internacionales:
 01 52 833 794 0466
 De lunes a viernes de 08:00 a 21:00 horas
citIService.mexico@citibanamex.com

Empresarial y Gobierno

Ciudad de México: 2226 1111
 Otra ciudad del país: 01 800 111 1122
 EUA y Canadá 1 855 295 7093
 De lunes a sábado de 07:00 a 21:00 horas
resuelve@citibanamex.com

Pequeña y Mediana Empresa (PyME)

Ciudad de México: 1226 8067
 Otra ciudad del país: 01 800 111 2020
 De lunes a sábado de 07:00 a 21:00 horas,
 domingos de 09:00 a 16:30 horas
resolvepymes@citibanamex.com

Agradecemos su atención y nos reiteramos a su servicio.

Atentamente,
 Banco Nacional de México, S.A.,
 integrante del Grupo Financiero Banamex.

Glosario de Abreviaturas

IER	PRIMER	EDO	ESTADO	PROM	PROMEDIO
A@O	AÑO	EDO DE CTA	ESTADO DE CUENTA	PTOS	PUNTOS
ANL	ANUALIDAD	EFE/EFFECTIV/EFVO	EFFECTIVO	PYME	PAQUETE PYME
ATM	AUTOMATIC TELLER MACHINE	ELEC/ELECTR	ELECTRONICA	R1	MONTO DE 0 A 30 MIL
AUD/AUDIOMAT	AUDIOMATICO	EMP	EMPRESARIAL	R2	MONTO DE 30 MIL A 50 MIL
AUD E	AUDIOMATICO EMPRESARIAL	ESP	ESPECIAL	R3	MONTO DE 50 MIL EN ADELANTE
AUT	AUTOMATICA/AUTORIZACION	EXI	EXITOSA	REACTIV	REACTIVACION
B PER	BANCANET PERSONAL	EXIT	EXITOSO	REC	RECEPCION
B PRF	BANCANET PROFESIONAL	EXT	EXTRANJERO	RECH	RECHAZADO(A)
BANAMEX	BANCO NACIONAL DE MEXICO	F/PLAZA	FUERA DE PLAZA	REEMB	REEMBOLSO
BANC	BANCOS	FID	FIDUCIARIO	REF	REFERENCIA
BCA	BANCA	FINS	FONDOS INSUFICIENTES	REND	RENDIMIENTOS
BCDIR	BANCANET DIRECTO	FIRME/PZA	FIRME PLAZA	REP/REPOS	REPOSICION
BCNET	BANCANET EMPRESARIAL	FOR	FORANEO	REPOSIC	REPOSICION
BCOS	BANCOS	GAT	GANANCIA ANUAL TOTAL	RESP	RESPALDO
BENEF	BENEFICIARIO	GEN	GENERACION	RET	RETIROS
BESE	BANAMEX EN SU EMPRESA	GOLD2	HORIZONTE BALANCEADOS 2	REV	REVOCAION
BMX/BNM	BANCO NACIONAL DE MEXICO	GRACI	GRACIAS	RFC	REGISTRO FEDERAL DE CONTRIBUYENTES
BNE	BANCANET EMPRESARIAL	GTOS	GASTOS	S.A.R.	SISTEMA ADMINISTRACION RETIRO
BNET	BANCA NET PERSONAL	HZMDMAS	HORIZONTE BANAMEX UNO	SAT	SISTEMA ADMINISTRACION TRIBUTARIA
BONIF	BONIFICACION	HORIZONT	FONDO DE DINERO IBANAMEX	S.B.C.	SALVO BUEN COBRO
C	CAJERO	HORZNT+	HORIZONTE PLUS	S/FON	SIN FONDOS
CH/CHQ	CHEQUE	HZDIA	HORIZONTE BANAMEX DOS	S/FONDOS	SIN FONDOS
C FONDOS	CONCENTRACION FONDOS	IDE	IMPUESTO DEPOSITO EFECTIVO	SA	SOCIEDAD ANONIMA
C/COPIA	CON COPIA	IMP	IMPUESTOS	SA DE CV	SOCIEDAD ANONIMA DE CAPITAL VARIABLE
C/TARJ- C/TARJETA	CON TARJETA	IMP.MN	IMPORTE MONEDA NACIONAL	SC	SOCIEDAD CIVIL
CAJ	CAJERO	IMP.ME	IMPORTE MONEDA EXTRANJERA	SDO	SALDO
CBC	CUENTA BALANCE CERO	IMPTE	IMPORTE	SEC	SECUENCIA
CCB	CALIFORNIA COMMERCE BANK	IN FA/INT FALL	INTENTOS FALLIDOS	SEGBANAMEX	SEGUROS BANAMEX
CEDES	CERTIFICADO DE DEPOSITO	INCUMPL	INCUMPLIMIENTO	SER	SERVICIO
CERTIF	CERTIFICADO	INT	INTERES	SER BCA ELEC	SERVICIO BANCA ELECTRONICA
CF	CONCENTRACION FONDOS	INTB	INTERBANCARIO	SERV	SERVICIO/SERVICIOS
CGO	CARGO	INTBCO/INTERBAN	INTERBANCARIO	SOBREG	SOBREGIRO
CH. DEV S/FONDOS	CHEQUE DEVUELTO SIN FONDOS	INST	INSTITUCIONES	SOFOM	SOCIEDAD FINANCIERA OBJETO MULTIPLE
CITI	CITIDIRECT	INTS	INTERESES	SPEI	SERVICIOS PAGOS ELECTRONICOS INTERBANCARIOS
CM	CUENTA MAESTRA	INV/INVS	INVERSION/INVERSIONES	SPEUA	SISTEMA PAGOS ELECTRONICOS USO AMPLIADO
COM	COMISION	ISR	IMPUESTO SOBRE LA RENTA	SUC	SUCURSAL
COM. CH S/FONDOS	COMISION CHEQUE SIN FONDOS	IVA	IMPUESTO VALOR AGREGADO	T	TARJETA
COMIS/COMS	COMISION	L.C.	LINEA DE CREDITO	T Y CH	TARJETA Y CHEQUERA
CONCENT	CONCENTRADORA	M DIA	MISMO DIA	T.D.	TARJETA DEBITO
CONSULT / CONS	CONSULTA (S)	M.N.	MONEDA NACIONAL	TAR/TARJ	TARJETA
CP	CAJERO PERMANENTE	MA/MAGNE	MAGNETICO	TB	TARJETAS BANAMEX
CR	CENTRO REPARTO	MED	MEDIO	TC	TARJETA DE CREDITO
CTA	CUENTA	MEN	MENSUALIDAD	TC	TIPO DE CAMBIO
CTA. M.	CUENTA MAESTRA	MENS	MENSUAL	T. GRA	TASA GRAVABLE
CTAS	CUENTAS	MOD	MODALIDAD	T. EXE	TASA EXENTA
CTO	CONTRATO	MOV	MOVIMIENTO	TEF	TRANSFERENCIA ELECTRONICA DE PAGOS
CTRO	CENTRO	MOVS/MOVTOS	MOVIMIENTOS	TERC	TERCEROS
CRED	CREDITO	NEG	NEGOCIO RECEPTOR DE PAGOS	TRAS	TRASPASO
CUE	CUENTA	NET	BANCANET	TPV	TERMINAL PLUNTO DE VENTA
CVE	CLAVE	No.	NUMERO	TXN	TRANSACCION
DEB/DEBIT	DEBITO	No. INV.	NUMERO DE INVERSION	UDI'S	UNIDADES DE INVERSION
DEP	DEPOSITO	No. SUC.	NUMERO DE SUCURSAL	VENTAN	VENTANILLA
DEP P/DISPOSICION	DEPOSITO POR DISPOSICION	NOMI	NOMINA BANAMEX	VTO	VENCIMIENTO
DEVOL	DEVOLUCION	OPER	OPERACION	X	POR
DEVUEL	DEVUELTO	PAGOS	PAGOS INTERBANCARIOS		
DF	DISTRITO FEDERAL	PAO	PAQUETE		
DIGIT	DIGITEM	PDTES	PENDIENTES		
DISP/DIS	DISPOSICION	PEMEX	PETROLEOS MEXICANOS		
DLS/DLLS	DOLARES	PEND/PENDIENT	PENDIENTE		
DOC	DOCUMENTO	PERM	PERMANENTE		
DOM	DOMICILIACION	PREV AUT	PREVENCION AUTOMATICA		
DOT	DOTACION	PROG	PROGRAMADO		

La información aquí contenida forma parte integrante del Estado de Cuenta.

El Banco Nacional de México

 Suc. 110 C.F. GUADALAJARA JAL
 AVE. JUAREZ 237
 CENTRO M

CUENTA PRODUCTIVA MONEDA NACIONAL	
GAT Nominal antes de impuestos	No Aplica
GAT Real antes de impuestos	No Aplica
Interés Aplicable o Rendimientos	\$36.53
Comisiones efectivamente cobradas	\$0.00
La GAT real es el rendimiento que obtendría después de descontar la inflación estimada	

0000082

MUNICIPIO DE GUADALAJARA
 MIGUEL BLANCO 901
 CENTRO CHM
 44100 GUADALAJARA, JALISCO C.R.44101

La fecha de corte es la indicada después de la leyenda "ESTADO DE CUENTA AL".
 Salvo que expresamente se determine otra moneda, todas las cifras contenidas
 en el estado de cuenta se encuentran denominadas en Pesos Moneda Nacional.

Su estado de cuenta contiene información de los siguientes productos y servicios:

RESUMEN GENERAL

PRODUCTO/SERVICIO	CONTRATO	SALDO ANTERIOR	SALDO AL 31/AGO/2018
Cuenta Productiva Moneda Nacional	8745	\$54,875.50	\$54,912.03
CLABE Interbancaria	2374		

CUENTA PRODUCTIVA MONEDA NACIONAL
RESUMEN DEL: 01/AGO/2018 AL 31/AGO/2018

CONTRATO	8745
Saldo Anterior	\$54,875.50
(+) 1 Depósitos	\$36.53
(-) 0 Retiros	\$0.00
SALDO AL 31 DE AGOSTO DE 2018	\$54,912.03

Saldo Promedio	\$54,875.50
Días Transcurridos	31
Tasa Bruta	0.77%
(Expresada en términos anuales)	
Tasa Neta	0.77%
(Expresada en términos anuales)	
Impuesto Retenido	\$0.00
Intereses Pagados	\$36.53
Cheques Girados	0
Cheques Exentos	0

RESUMEN POR MEDIOS DE ACCESO

Cheques	8237	RETIROS	DEPOSITOS
		\$0.00	\$36.53

DETALLE DE OPERACIONES

FECHA	CONCEPTO	RETIROS	DEPOSITOS	SALDO
	SALDO ANTERIOR			54,875.50
31 AGO	SU RENDIMIENTO			
	CAJA 0000 AUT 00000000			
	HORA 23:59 SUC 0110		36.53	54,912.03

SALDO MINIMO REQUERIDO

Saldo mínimo requerido para evitar la comisión por Manejo de Cuenta: \$20,000.00

"Este documento es una representación impresa sin validez fiscal"

Banco Nacional de México, S.A., integrante del Grupo Financiero Banamex recibe las consultas, reclamaciones o aclaraciones, en su Unidad Especializada de Atención a Usuarios, ubicada en Av. Insurgentes Sur No. 926, Colonia Del Valle, Delegación Benito Juárez, C.P.03100 Ciudad de México y por correo electrónico unebanamex@banamex.com o teléfono (55) 12 26 45 83, así como en cualquiera de sus sucursales u oficinas. En el caso de no obtener una respuesta satisfactoria, podrá acudir a la Comisión Nacional para la Protección y Defensa de los Usuarios de Servicios Financieros www.condusef.gob.mx Teléfonos: 53-40-09-99 o 01-800-999-8080.

Banamex Resuelve

Segmento Corporativo, Empresarial y Gobierno

Cd de México: 2226 1111, del Interior de la República:01 800 111 1122

EUA y Canadá: 1 855 295 7093 Horario: De lunes a sábado de 07:00 a 21:00 horas

Correo electrónico: resuelve@citibanamex.com

Banamex Resuelve PyMEs

Segmento Pequeña y Mediana Empresa (PYME) y Sucursal

Cd. de México: 1226 8867, del Interior de la República: 01 800 111 2020

Horarios: De lunes a sábado de 07:00 a 21:00 horas, domingos de 09:00 a 16:30 horas

Correo electrónico: resuelvepymes@citibanamex.com

RFC:BNM840515VB1 Isabel la Católica número 44, Colonia Centro, Delegación Cuauhtémoc, 06000, Ciudad de México. Tel. 1226-8867

IMPORTANTE:

° Si deseas realizar una aclaración sobre tu estado de cuenta, tienes 90 días naturales posteriores al corte del mismo. Para ello, por favor llama a la Unidad Especializada Banamex.

° Incumplir sus obligaciones le puede generar comisiones e intereses moratorios.

Para consultar información sobre comisiones con fines informativos y de comparación, ingresa a www.condusef.gob.mx y www.citibanamex.com



El IPAB garantiza el pago hasta 400 mil unidades de Inversión (UDI's) por persona, por banco, de las obligaciones garantizadas www.ipab.org.mx

LEY FEDERAL DE PROTECCION DE DATOS PERSONALES EN POSESION DE LOS PARTICULARES

En Banamex los datos están protegidos, consulta el aviso de privacidad correspondiente en [www.citibanamex.com/aviso de privacidad](http://www.citibanamex.com/aviso-de-privacidad) o en la sucursal de tu preferencia

Agradecemos su preferencia

Septiembre 2018

Información importante

Cuidemos juntos su dinero y evite caer en manos de los hackers

Apreciable Cliente:

Las bancas electrónicas alrededor del mundo están sujetas a ataques de personas mal intencionadas conocidas como hackers, quienes pretenden hacer transacciones fraudulentas en nombre de los dueños legítimos de las cuentas.

A pesar de que los bancos, buscan mantener la seguridad para sus clientes, recientemente los hackers han cambiado su manera de operar y han emprendido una serie de acciones con las que engañan a los clientes para conseguir información confidencial y poder acceder a su banca electrónica empresarial.

Por lo anterior por favor considere los siguientes tips de seguridad:

- No comparta información sobre su cuenta bancaria, identidad o el código de acceso; recuerde que Citibanamex nunca le solicitará información a través de llamadas telefónicas.
- No comparta sus contraseñas o deje que alguien más opere su **NetKey**.
- El **NetKey** no se sincroniza. Recuerde que el **NetKey** no requiere ninguna acción para sincronizarlo y nadie de Citibanamex se lo solicitará.
- Siempre evite responder correos electrónicos que le soliciten información personal y/o confidencial, ya sea a través del mismo correo o a través de un link que lo dirige a una página falsa en internet.
- No marque números telefónicos que no sean los oficiales de Citibanamex. Recuerde que Citibanamex sólo tiene números de contacto a través de Citibanamex Resuelve o Citibanamex Resuelve Negocios en donde existe un proceso de autenticación antes de realizar cualquier acción.
- Acceda a las páginas del Banco y no de direcciones que provengan de un correo electrónico, posteo en redes sociales o ligas adjuntas que le parezcan sospechosas, capture usted mismo la dirección en su navegador verificando que el prefijo sea siempre [https](https://www.banamex.com) (con la S de seguridad, por ejemplo en: <https://www.banamex.com>, <https://bodega.banamex.com.mx>).
- Informe de inmediato al Banco de la recepción de cualquier correo sospechoso a la dirección giso@citibanamex.com
- Use las herramientas anti-intrusos de un proveedor confiable de Internet.
- No descargue programas o archivos de origen desconocido, ya sea desde un sitio en Internet o desde un correo electrónico no solicitado que lo invite a hacerlo.
- Acceda siempre desde computadoras seguras, realice sus operaciones financieras y acceda a servicios personales (correo electrónico, redes sociales, entre otros) desde su computadora personal o la de su trabajo.
- Suscríbase a Notificaciones Citibanamex y reciba sin costo la información en su correo electrónico y/o teléfono celular cada vez que realice cualquier movimiento en sus cuentas.

Le sugerimos visitar nuestro centro de información https://www.banamex.com/seguridad_bancanet/index.htm en donde podrá obtener mayor detalle sobre tipos de ataques, noticias y tips de seguridad.

Si requiere más información, por favor comuníquese a:

Corporativo

Llamadas nacionales: 2226 2484
 Llamadas internacionales:
 01 52 833 794 0466
 De lunes a viernes de 08:00 a 21:00 horas
citIService.mexico@citibanamex.com

Empresarial y Gobierno

Ciudad de México: 2226 1111
 Otra ciudad del país: 01 800 111 1122
 EUA y Canadá 1 855 295 7093
 De lunes a sábado de 07:00 a 21:00 horas
resuelve@citibanamex.com

Pequeña y Mediana Empresa (PyME)

Ciudad de México: 1226 8067
 Otra ciudad del país: 01 800 111 2020
 De lunes a sábado de 07:00 a 21:00 horas,
 domingos de 09:00 a 16:30 horas
resolvepymes@citibanamex.com

Agradecemos su atención y nos reiteramos a su servicio.

Atentamente,
 Banco Nacional de México, S.A.,
 integrante del Grupo Financiero Banamex.

Glosario de Abreviaturas

IER	PRIMER	EDO	ESTADO	PROM	PROMEDIO
A@O	AÑO	EDO DE CTA	ESTADO DE CUENTA	PTOS	PUNTOS
ANL	ANUALIDAD	EFE/EFFECTIV/EFVO	EFFECTIVO	PYME	PAQUETE PYME
ATM	AUTOMATIC TELLER MACHINE	ELEC/ELECTR	ELECTRONICA	R1	MONTO DE 0 A 30 MIL
AUD/AUDIOMAT	AUDIOMATICO	EMP	EMPRESARIAL	R2	MONTO DE 30 MIL A 50 MIL
AUD E	AUDIOMATICO EMPRESARIAL	ESP	ESPECIAL	R3	MONTO DE 50 MIL EN ADELANTE
AUT	AUTOMATICA/AUTORIZACION	EXI	EXITOSA	REACTIV	REACTIVACION
B PER	BANCANET PERSONAL	EXIT	EXITOSO	REC	RECEPCION
B PRF	BANCANET PROFESIONAL	EXT	EXTRANJERO	RECH	RECHAZADO(A)
BANAMEX	BANCO NACIONAL DE MEXICO	F/PLAZA	FUERA DE PLAZA	REEMB	REEMBOLSO
BANC	BANCOS	FID	FIDUCIARIO	REF	REFERENCIA
BCA	BANCA	FINS	FONDOS INSUFICIENTES	REND	RENDIMIENTOS
BCDIR	BANCANET DIRECTO	FIRME/PZA	FIRME PLAZA	REP/REPOS	REPOSICION
BCNET	BANCANET EMPRESARIAL	FOR	FORANEO	REPOSIC	REPOSICION
BCOS	BANCOS	GAT	GANANCIA ANUAL TOTAL	RESP	RESPALDO
BENEF	BENEFICIARIO	GEN	GENERACION	RET	RETIROS
BESE	BANAMEX EN SU EMPRESA	GOLD2	HORIZONTE BALANCEADOS 2	REV	REVOCAION
BMX/BNM	BANCO NACIONAL DE MEXICO	GRACI	GRACIAS	RFC	REGISTRO FEDERAL DE CONTRIBUYENTES
BNE	BANCANET EMPRESARIAL	GTOS	GASTOS	S.A.R.	SISTEMA ADMINISTRACION RETIRO
BNET	BANCA NET PERSONAL	HZMDMAS	HORIZONTE BANAMEX UNO	SAT	SISTEMA ADMINISTRACION TRIBUTARIA
BONIF	BONIFICACION	HORIZONT	FONDO DE DINERO IBANAMEX	S.B.C.	SALVO BUEN COBRO
C	CAJERO	HORZNT+	HORIZONTE PLUS	S/FON	SIN FONDOS
CH/CHQ	CHEQUE	HZDIA	HORIZONTE BANAMEX DOS	S/FONDOS	SIN FONDOS
C FONDOS	CONCENTRACION FONDOS	IDE	IMPUESTO DEPOSITO EFECTIVO	SA	SOCIEDAD ANONIMA
C/COPIA	CON COPIA	IMP	IMPUESTOS	SA DE CV	SOCIEDAD ANONIMA DE CAPITAL VARIABLE
C/TARJ- C/TARJETA	CON TARJETA	IMP.MN	IMPORTE MONEDA NACIONAL	SC	SOCIEDAD CIVIL
CAJ	CAJERO	IMP.ME	IMPORTE MONEDA EXTRANJERA	SDO	SALDO
CBC	CUENTA BALANCE CERO	IMPTE	IMPORTE	SEC	SECUENCIA
CCB	CALIFORNIA COMMERCE BANK	IN FA/INT FALL	INTENTOS FALLIDOS	SEGBANAMEX	SEGUROS BANAMEX
CEDES	CERTIFICADO DE DEPOSITO	INCUMPL	INCUMPLIMIENTO	SER	SERVICIO
CERTIF	CERTIFICADO	INT	INTERES	SER BCA ELEC	SERVICIO BANCA ELECTRONICA
CF	CONCENTRACION FONDOS	INTB	INTERBANCARIO	SERV	SERVICIO/SERVICIOS
CGO	CARGO	INTBCO/INTERBAN	INTERBANCARIO	SOBREG	SOBREGIRO
CH. DEV S/FONDOS	CHEQUE DEVUELTO SIN FONDOS	INST	INSTITUCIONES	SOFOM	SOCIEDAD FINANCIERA OBJETO MULTIPLE
CITI	CITIDIRECT	INTS	INTERESES	SPEI	SERVICIOS PAGOS ELECTRONICOS INTERBANCARIOS
CM	CUENTA MAESTRA	INV/INVS	INVERSION/INVERSIONES	SPEUA	SISTEMA PAGOS ELECTRONICOS USO AMPLIADO
COM	COMISION	ISR	IMPUESTO SOBRE LA RENTA	SUC	SUCURSAL
COM. CH S/FONDOS	COMISION CHEQUE SIN FONDOS	IVA	IMPUESTO VALOR AGREGADO	T	TARJETA
COMIS/COMS	COMISION	L.C.	LINEA DE CREDITO	T Y CH	TARJETA Y CHEQUERA
CONCENT	CONCENTRADORA	M DIA	MISMO DIA	T.D.	TARJETA DEBITO
CONSULT / CONS	CONSULTA (S)	M.N.	MONEDA NACIONAL	TAR/TARJ	TARJETA
CP	CAJERO PERMANENTE	MA/MAGNE	MAGNETICO	TB	TARJETAS BANAMEX
CR	CENTRO REPARTO	MED	MEDIO	TC	TARJETA DE CREDITO
CTA	CUENTA	MEN	MENSUALIDAD	TC	TIPO DE CAMBIO
CTA. M.	CUENTA MAESTRA	MENS	MENSUAL	T. GRA	TASA GRAVABLE
CTAS	CUENTAS	MOD	MODALIDAD	T. EXE	TASA EXENTA
CTO	CONTRATO	MOV	MOVIMIENTO	TEF	TRANSFERENCIA ELECTRONICA DE PAGOS
CTRO	CENTRO	MOVS/MOVTOS	MOVIMIENTOS	TERC	TERCEROS
CRED	CREDITO	NEG	NEGOCIO RECEPTOR DE PAGOS	TRAS	TRASPASO
CUE	CUENTA	NET	BANCANET	TPV	TERMINAL PLUNTO DE VENTA
CVE	CLAVE	No.	NUMERO	TXN	TRANSACCION
DEB/DEBIT	DEBITO	No. INV.	NUMERO DE INVERSION	UDI'S	UNIDADES DE INVERSION
DEP	DEPOSITO	No. SUC.	NUMERO DE SUCURSAL	VENTAN	VENTANILLA
DEP P/DISPOSICION	DEPOSITO POR DISPOSICION	NOMI	NOMINA BANAMEX	VTO	VENCIMIENTO
DEVOL	DEVOLUCION	OPER	OPERACION	X	POR
DEVUEL	DEVUELTO	PAGOS	PAGOS INTERBANCARIOS		
DF	DISTRITO FEDERAL	PAO	PAQUETE		
DIGIT	DIGITEM	PDTES	PENDIENTES		
DISP/DIS	DISPOSICION	PEMEX	PETROLEOS MEXICANOS		
DLS/DLLS	DOLARES	PEND/PENDIENT	PENDIENTE		
DOC	DOCUMENTO	PERM	PERMANENTE		
DOM	DOMICILIACION	PREV AUT	PREVENCION AUTOMATICA		
DOT	DOTACION	PROG	PROGRAMADO		

La información aquí contenida forma parte integrante del Estado de Cuenta.

El Banco Nacional de México

 Suc. 110 C.F. GUADALAJARA JAL
 AVE. JUAREZ 237
 CENTRO M

CUENTA PRODUCTIVA MONEDA NACIONAL	
GAT Nominal antes de impuestos	No Aplica
GAT Real antes de impuestos	No Aplica
Interés Aplicable o Rendimientos	\$0.00
Comisiones efectivamente cobradas	\$0.00
La GAT real es el rendimiento que obtendría después de descontar la inflación estimada	

0000107

MUNICIPIO DE GUADALAJARA
 MIGUEL BLANCO 901
 CENTRO CHM
 44100 GUADALAJARA, JALISCO C.R.44101

La fecha de corte es la indicada después de la leyenda "ESTADO DE CUENTA AL". Salvo que expresamente se determine otra moneda, todas las cifras contenidas en el estado de cuenta se encuentran denominadas en Pesos Moneda Nacional.

Su estado de cuenta contiene información de los siguientes productos y servicios:

RESUMEN GENERAL

PRODUCTO/SERVICIO	CONTRATO	SALDO ANTERIOR	SALDO AL 31/AGO/2018
Cuenta Productiva Moneda Nacional	8604	\$9,746.49	\$9,746.49
CLABE Interbancaria	6048		

CUENTA PRODUCTIVA MONEDA NACIONAL
RESUMEN DEL: 01/AGO/2018 AL 31/AGO/2018

CONTRATO	8604	
Saldo Anterior		\$9,746.49
(+) 0 Depósitos		\$0.00
(-) 0 Retiros		\$0.00
SALDO AL 31 DE AGOSTO DE 2018		\$9,746.49
Saldo Promedio		\$9,746.49
Días Transcurridos		31
Tasa Bruta		0.00%
(Expresada en términos anuales)		
Tasa Neta		0.00%
(Expresada en términos anuales)		
Impuesto Retenido		\$0.00
Intereses Pagados		\$0.00
Cheques Girados		0
Cheques Exentos		0

RESUMEN POR MEDIOS DE ACCESO

Cheques	8604	RETIROS	DEPOSITOS
		\$0.00	\$0.00

SALDO MINIMO REQUERIDO

Saldo mínimo requerido para evitar la comisión por Manejo de Cuenta: \$20,000.00

"Este documento es una representación impresa sin validez fiscal"

MUNICIPIO DE GUADALAJARA

Banco Nacional de México, S.A., integrante del Grupo Financiero Banamex recibe las consultas, reclamaciones o aclaraciones, en su Unidad Especializada de Atención a Usuarios, ubicada en Av. Insurgentes Sur No. 926, Colonia Del Valle, Delegación Benito Juárez, C.P.03100 Ciudad de México y por correo electrónico unebanamex@banamex.com o teléfono (55) 12 26 45 83, así como en cualquiera de sus sucursales u oficinas. En el caso de no obtener una respuesta satisfactoria, podrá acudir a la Comisión Nacional para la Protección y Defensa de los Usuarios de Servicios Financieros www.condusef.gob.mx Teléfonos: 53-40-09-99 o 01-800-999-8080.

Banamex Resuelve
Segmento Corporativo, Empresarial y Gobierno

Cd de México: 2226 1111, del Interior de la República: 01 800 111 1122

EUA y Canadá: 1 855 295 7093 Horario: De lunes a sábado de 07:00 a 21:00 horas

Correo electrónico: resuelve@citibanamex.com

Banamex Resuelve PyMEs
Segmento Pequeña y Mediana Empresa (PYME) y Sucursal

Cd. de México: 1226 8867, del Interior de la República: 01 800 111 2020

Horarios: De lunes a sábado de 07:00 a 21:00 horas, domingos de 09:00 a 16:30 horas

Correo electrónico: resuelvepymes@citibanamex.com

RFC:BNM840515VB1 Isabel la Católica número 44, Colonia Centro, Delegación Cuauhtémoc, 06000, Ciudad de México. Tel. 1226-8867

IMPORTANTE:

° Si deseas realizar una aclaración sobre tu estado de cuenta, tienes 90 días naturales posteriores al corte del mismo. Para ello, por favor llama a la Unidad Especializada Banamex.

° Incumplir sus obligaciones le puede generar comisiones e intereses moratorios.

Para consultar información sobre comisiones con fines informativos y de comparación, ingresa a www.condusef.gob.mx y www.citibanamex.com



El IPAB garantiza el pago hasta 400 mil unidades de Inversión (UDI's) por persona, por banco, de las obligaciones garantizadas www.ipab.org.mx

LEY FEDERAL DE PROTECCION DE DATOS PERSONALES EN POSESION DE LOS PARTICULARES

En Banamex los datos están protegidos, consulta el aviso de privacidad correspondiente en www.citibanamex.com/aviso de privacidad o en la sucursal de tu preferencia

Agradecemos su preferencia

Septiembre 2018

Información importante

Cuidemos juntos su dinero y evite caer en manos de los hackers

Apreciable Cliente:

Las bancas electrónicas alrededor del mundo están sujetas a ataques de personas mal intencionadas conocidas como hackers, quienes pretenden hacer transacciones fraudulentas en nombre de los dueños legítimos de las cuentas.

A pesar de que los bancos, buscan mantener la seguridad para sus clientes, recientemente los hackers han cambiado su manera de operar y han emprendido una serie de acciones con las que engañan a los clientes para conseguir información confidencial y poder acceder a su banca electrónica empresarial.

Por lo anterior por favor considere los siguientes tips de seguridad:

- No comparta información sobre su cuenta bancaria, identidad o el código de acceso; recuerde que Citibanamex nunca le solicitará información a través de llamadas telefónicas.
- No comparta sus contraseñas o deje que alguien más opere su **NetKey**.
- El **NetKey** no se sincroniza. Recuerde que el **NetKey** no requiere ninguna acción para sincronizarlo y nadie de Citibanamex se lo solicitará.
- Siempre evite responder correos electrónicos que le soliciten información personal y/o confidencial, ya sea a través del mismo correo o a través de un link que lo dirige a una página falsa en internet.
- No marque números telefónicos que no sean los oficiales de Citibanamex. Recuerde que Citibanamex sólo tiene números de contacto a través de Citibanamex Resuelve o Citibanamex Resuelve Negocios en donde existe un proceso de autenticación antes de realizar cualquier acción.
- Acceda a las páginas del Banco y no de direcciones que provengan de un correo electrónico, posteo en redes sociales o ligas adjuntas que le parezcan sospechosas, capture usted mismo la dirección en su navegador verificando que el prefijo sea siempre [https](https://www.banamex.com) (con la S de seguridad, por ejemplo en: <https://www.banamex.com>, <https://bodega.banamex.com.mx>).
- Informe de inmediato al Banco de la recepción de cualquier correo sospechoso a la dirección giso@citibanamex.com
- Use las herramientas anti-intrusos de un proveedor confiable de Internet.
- No descargue programas o archivos de origen desconocido, ya sea desde un sitio en Internet o desde un correo electrónico no solicitado que lo invite a hacerlo.
- Acceda siempre desde computadoras seguras, realice sus operaciones financieras y acceda a servicios personales (correo electrónico, redes sociales, entre otros) desde su computadora personal o la de su trabajo.
- Suscríbase a Notificaciones Citibanamex y reciba sin costo la información en su correo electrónico y/o teléfono celular cada vez que realice cualquier movimiento en sus cuentas.

Le sugerimos visitar nuestro centro de información https://www.banamex.com/seguridad_bancanet/index.htm en donde podrá obtener mayor detalle sobre tipos de ataques, noticias y tips de seguridad.

Si requiere más información, por favor comuníquese a:

Corporativo

Llamadas nacionales: 2226 2484
 Llamadas internacionales:
 01 52 833 794 0466
 De lunes a viernes de 08:00 a 21:00 horas
citIService.mexico@citibanamex.com

Empresarial y Gobierno

Ciudad de México: 2226 1111
 Otra ciudad del país: 01 800 111 1122
 EUA y Canadá 1 855 295 7093
 De lunes a sábado de 07:00 a 21:00 horas
resuelve@citibanamex.com

Pequeña y Mediana Empresa (PyME)

Ciudad de México: 1226 8067
 Otra ciudad del país: 01 800 111 2020
 De lunes a sábado de 07:00 a 21:00 horas,
 domingos de 09:00 a 16:30 horas
resolvepymes@citibanamex.com

Agradecemos su atención y nos reiteramos a su servicio.

Atentamente,
 Banco Nacional de México, S.A.,
 integrante del Grupo Financiero Banamex.

Glosario de Abreviaturas

IER	PRIMER	EDO	ESTADO	PROM	PROMEDIO
A@O	AÑO	EDO DE CTA	ESTADO DE CUENTA	PTOS	PUNTOS
ANL	ANUALIDAD	EFE/EFFECTIV/EFVO	EFFECTIVO	PYME	PAQUETE PYME
ATM	AUTOMATIC TELLER MACHINE	ELEC/ELECTR	ELECTRONICA	R1	MONTO DE 0 A 30 MIL
AUD/AUDIOMAT	AUDIOMATICO	EMP	EMPRESARIAL	R2	MONTO DE 30 MIL A 50 MIL
AUD E	AUDIOMATICO EMPRESARIAL	ESP	ESPECIAL	R3	MONTO DE 50 MIL EN ADELANTE
AUT	AUTOMATICA/AUTORIZACION	EXI	EXITOSA	REACTIV	REACTIVACION
B PER	BANCANET PERSONAL	EXIT	EXITOSO	REC	RECEPCION
B PRF	BANCANET PROFESIONAL	EXT	EXTRANJERO	RECH	RECHAZADO(A)
BANAMEX	BANCO NACIONAL DE MEXICO	F/PLAZA	FUERA DE PLAZA	REEMB	REEMBOLSO
BANC	BANCOS	FID	FIDUCIARIO	REF	REFERENCIA
BCA	BANCA	FINS	FONDOS INSUFICIENTES	REND	RENDIMIENTOS
BCDIR	BANCANET DIRECTO	FIRME/PZA	FIRME PLAZA	REP/REPOS	REPOSICION
BCNET	BANCANET EMPRESARIAL	FOR	FORANEO	RESP	RESPALDO
BCOS	BANCOS	GAT	GANANCIA ANUAL TOTAL	RET	RETIROS
BENEF	BENEFICIARIO	GEN	GENERACION	REV	REVOCAION
BESE	BANAMEX EN SU EMPRESA	GOLD2	HORIZONTE BALANCEADOS 2	RFC	REGISTRO FEDERAL DE CONTRIBUYENTES
BMX/BNM	BANCO NACIONAL DE MEXICO	GRACI	GRACIAS	S.A.R.	SISTEMA ADMINISTRACION RETIRO
BNE	BANCANET EMPRESARIAL	GTOS	GASTOS	SAT	SISTEMA ADMINISTRACION TRIBUTARIA
BNET	BANCA NET PERSONAL	HZMDMAS	HORIZONTE BANAMEX UNO	S.B.C.	SALVO BUEN COBRO
BONIF	BONIFICACION	HORIZONT	FONDO DE DINERO IBANAMEX	S/FON	SIN FONDOS
C	CAJERO	HORZNT+	HORIZONTE PLUS	S/FONDOS	SIN FONDOS
CH/CHQ	CHEQUE	HZDIA	HORIZONTE BANAMEX DOS	SA	SOCIEDAD ANONIMA
C FONDOS	CONCENTRACION FONDOS	IDE	IMPUESTO DEPOSITO EFECTIVO	SA DE CV	SOCIEDAD ANONIMA DE CAPITAL VARIABLE
C/COPIA	CON COPIA	IMP	IMPUESTOS	SC	SOCIEDAD CIVIL
C/TARJ- C/TARJETA	CON TARJETA	IMP.MN	IMPORTE MONEDA NACIONAL	SDO	SALDO
CAJ	CAJERO	IMP.ME	IMPORTE MONEDA EXTRANJERA	SEC	SECUENCIA
CBC	CUENTA BALANCE CERO	IMPTE	IMPORTE	SEGBANAMEX	SEGUROS BANAMEX
CCB	CALIFORNIA COMMERCE BANK	IN FA/INT FALL	INTENTOS FALLIDOS	SER	SERVICIO
CEDES	CERTIFICADO DE DEPOSITO	INCUMPL	INCUMPLIMIENTO	SER BCA ELEC	SERVICIO BANCA ELECTRONICA
CERTIF	CERTIFICADO	INT	INTERES	SERV	SERVICIO/SERVICIOS
CF	CONCENTRACION FONDOS	INTB	INTERBANCARIO	SOBREG	SOBREGIRO
CGO	CARGO	INTBCO/INTERBAN	INTERBANCARIO	SOFOM	SOCIEDAD FINANCIERA OBJETO MULTIPLE
CH. DEV S/FONDOS	CHEQUE DEVUELTO SIN FONDOS	INST	INSTITUCIONES	SPEI	SERVICIOS PAGOS ELECTRONICOS INTERBANCARIOS
CITI	CITIDIRECT	INTS	INTERESES	SPEUA	SISTEMA PAGOS ELECTRONICOS USO AMPLIADO
CM	CUENTA MAESTRA	INV/INVS	INVERSION/INVERSIONES	SUC	SUCURSAL
COM	COMISION	ISR	IMPUESTO SOBRE LA RENTA	T	TARJETA
COM. CH S/FONDOS	COMISION CHEQUE SIN FONDOS	IVA	IMPUESTO VALOR AGREGADO	T Y CH	TARJETA Y CHEQUERA
COMIS/COMS	COMISION	L.C.	LINEA DE CREDITO	T.D.	TARJETA DEBITO
CONCENT	CONCENTRADORA	M DIA	MISMO DIA	TAR/TARJ	TARJETA
CONSULT / CONS	CONSULTA (S)	M.N.	MONEDA NACIONAL	TB	TARJETAS BANAMEX
CP	CAJERO PERMANENTE	MA/MAGNE	MAGNETICO	TC	TARJETA DE CREDITO
CR	CENTRO REPARTO	MED	MEDIO	TC	TIPO DE CAMBIO
CTA	CUENTA	MEN	MENSUALIDAD	T.GRA	TASA GRAVABLE
CTA. M.	CUENTA MAESTRA	MENS	MENSUAL	T. EXE	TASA EXENTA
CTAS	CUENTAS	MOD	MODALIDAD	TEF	TRANSFERENCIA ELECTRONICA DE PAGOS
CTO	CONTRATO	MOV	MOVIMIENTO	TERC	TERCEROS
CTRO	CENTRO	MOVS/MOVTOS	MOVIMIENTOS	TRAS	TRASPASO
CRED	CREDITO	NEG	NEGOCIO RECEPTOR DE PAGOS	TPV	TERMINAL PLUNTO DE VENTA
CUE	CUENTA	NET	BANCANET	TXN	TRANSACCION
CVE	CLAVE	No.	NUMERO	UDI'S	UNIDADES DE INVERSION
DEB/DEBIT	DEBITO	No. INV.	NUMERO DE INVERSION	VENTAN	VENTANILLA
DEP	DEPOSITO	No. SUC.	NUMERO DE SUCURSAL	VTO	VENCIMIENTO
DEP P/DISPOSICION	DEPOSITO POR DISPOSICION	NOMI	NOMINA BANAMEX	X	POR
DEVOL	DEVOLUCION	OPER	OPERACION		
DEVUEL	DEVUELTO	PAGOS	PAGOS INTERBANCARIOS		
DF	DISTRITO FEDERAL	PAO	PAQUETE		
DIGIT	DIGITEM	PDTES	PENDIENTES		
DISP/DIS	DISPOSICION	PEMEX	PETROLEOS MEXICANOS		
DLS/DLLS	DOLARES	PEND/PENDIENT	PENDIENTE		
DOC	DOCUMENTO	PERM	PERMANENTE		
DOM	DOMICILIACION	PREV AUT	PREVENCION AUTOMATICA		
DOT	DOTACION	PROG	PROGRAMADO		

La información aquí contenida forma parte integrante del Estado de Cuenta.

El Banco Nacional de México

 Suc. 110 C.F. GUADALAJARA JAL
 AVE. JUAREZ 237
 CENTRO M

CUENTA PRODUCTIVA MONEDA NACIONAL	
GAT Nominal antes de impuestos	No Aplica
GAT Real antes de impuestos	No Aplica
Interés Aplicable o Rendimientos	\$18.17
Comisiones efectivamente cobradas	\$0.00
La GAT real es el rendimiento que obtendría después de descontar la inflación estimada	

08000000

MUNICIPIO DE GUADALAJARA
 MIGUEL BLANCO 901
 CENTRO CHM
 44100 GUADALAJARA, JALISCO C.R.44101

La fecha de corte es la indicada después de la leyenda "ESTADO DE CUENTA AL".
 Salvo que expresamente se determine otra moneda, todas las cifras contenidas
 en el estado de cuenta se encuentran denominadas en Pesos Moneda Nacional.

Su estado de cuenta contiene información de los siguientes productos y servicios:

RESUMEN GENERAL

PRODUCTO/SERVICIO	CONTRATO	SALDO ANTERIOR	SALDO AL 31/AGO/2018
Cuenta Productiva Moneda Nacional	0458	\$34,117.66	\$34,135.83
CLABE Interbancaria	9976		

CUENTA PRODUCTIVA MONEDA NACIONAL
RESUMEN DEL: 01/AGO/2018 AL 31/AGO/2018

CONTRATO 0458	
Saldo Anterior	\$34,117.66
(+) 1 Depósitos	\$18.17
(-) 0 Retiros	\$0.00
SALDO AL 31 DE AGOSTO DE 2018	\$34,135.83

Saldo Promedio	\$34,117.66
Días Transcurridos	31
Tasa Bruta	0.61%
(Expresada en términos anuales)	
Tasa Neta	0.61%
(Expresada en términos anuales)	
Impuesto Retenido	\$0.00
Intereses Pagados	\$18.17
Cheques Girados	0
Cheques Exentos	0

RESUMEN POR MEDIOS DE ACCESO

Cheques 8997	RETIROS	DEPOSITOS
	\$0.00	\$18.17

DETALLE DE OPERACIONES

FECHA	CONCEPTO	RETIROS	DEPOSITOS	SALDO
31 AGO	SALDO ANTERIOR			34,117.66
	SU RENDIMIENTO			
	CAJA 0000 AUT 00000000			
	HORA 23:59 SUC 0110		18.17	34,135.83

SALDO MINIMO REQUERIDO

Saldo mínimo requerido para evitar la comisión por Manejo de Cuenta: \$20,000.00

"Este documento es una representación impresa sin validez fiscal"

Banco Nacional de México, S.A., integrante del Grupo Financiero Banamex recibe las consultas, reclamaciones o aclaraciones, en su Unidad Especializada de Atención a Usuarios, ubicada en Av. Insurgentes Sur No. 926, Colonia Del Valle, Delegación Benito Juárez, C.P.03100 Ciudad de México y por correo electrónico unebanamex@banamex.com o teléfono (55) 12 26 45 83, así como en cualquiera de sus sucursales u oficinas. En el caso de no obtener una respuesta satisfactoria, podrá acudir a la Comisión Nacional para la Protección y Defensa de los Usuarios de Servicios Financieros www.condusef.gob.mx Teléfonos: 53-40-09-99 o 01-800-999-8080.

Banamex Resuelve

Segmento Corporativo, Empresarial y Gobierno

Cd de México: 2226 1111, del Interior de la República:01 800 111 1122

EUA y Canadá: 1 855 295 7093 Horario: De lunes a sábado de 07:00 a 21:00 horas

Correo electrónico: resuelve@citibanamex.com

Banamex Resuelve PyMEs

Segmento Pequeña y Mediana Empresa (PYME) y Sucursal

Cd. de México: 1226 8867, del Interior de la República: 01 800 111 2020

Horarios: De lunes a sábado de 07:00 a 21:00 horas, domingos de 09:00 a 16:30 horas

Correo electrónico: resuelvepymes@citibanamex.com

RFC:BNM840515VB1 Isabel la Católica número 44, Colonia Centro, Delegación Cuauhtémoc, 06000, Ciudad de México. Tel. 1226-8867

IMPORTANTE:

° Si deseas realizar una aclaración sobre tu estado de cuenta, tienes 90 días naturales posteriores al corte del mismo. Para ello, por favor llama a la Unidad Especializada Banamex.

° Incumplir sus obligaciones le puede generar comisiones e intereses moratorios.

Para consultar información sobre comisiones con fines informativos y de comparación, ingresa a www.condusef.gob.mx y www.citibanamex.com



El IPAB garantiza el pago hasta 400 mil unidades de Inversión (UDI's) por persona, por banco, de las obligaciones garantizadas www.ipab.org.mx

LEY FEDERAL DE PROTECCION DE DATOS PERSONALES EN POSESION DE LOS PARTICULARES

En Banamex los datos están protegidos, consulta el aviso de privacidad correspondiente en [www.citibanamex.com/aviso de privacidad](http://www.citibanamex.com/aviso-de-privacidad) o en la sucursal de tu preferencia

Agradecemos su preferencia

Septiembre 2018

Información importante

Cuidemos juntos su dinero y evite caer en manos de los hackers

Apreciable Cliente:

Las bancas electrónicas alrededor del mundo están sujetas a ataques de personas mal intencionadas conocidas como hackers, quienes pretenden hacer transacciones fraudulentas en nombre de los dueños legítimos de las cuentas.

A pesar de que los bancos, buscan mantener la seguridad para sus clientes, recientemente los hackers han cambiado su manera de operar y han emprendido una serie de acciones con las que engañan a los clientes para conseguir información confidencial y poder acceder a su banca electrónica empresarial.

Por lo anterior por favor considere los siguientes tips de seguridad:

- No comparta información sobre su cuenta bancaria, identidad o el código de acceso; recuerde que Citibanamex nunca le solicitará información a través de llamadas telefónicas.
- No comparta sus contraseñas o deje que alguien más opere su **NetKey**.
- El **NetKey** no se sincroniza. Recuerde que el **NetKey** no requiere ninguna acción para sincronizarlo y nadie de Citibanamex se lo solicitará.
- Siempre evite responder correos electrónicos que le soliciten información personal y/o confidencial, ya sea a través del mismo correo o a través de un link que lo dirige a una página falsa en internet.
- No marque números telefónicos que no sean los oficiales de Citibanamex. Recuerde que Citibanamex sólo tiene números de contacto a través de Citibanamex Resuelve o Citibanamex Resuelve Negocios en donde existe un proceso de autenticación antes de realizar cualquier acción.
- Acceda a las páginas del Banco y no de direcciones que provengan de un correo electrónico, posteo en redes sociales o ligas adjuntas que le parezcan sospechosas, capture usted mismo la dirección en su navegador verificando que el prefijo sea siempre [https](https://www.banamex.com) (con la S de seguridad, por ejemplo en: <https://www.banamex.com>, <https://bodega.banamex.com.mx>).
- Informe de inmediato al Banco de la recepción de cualquier correo sospechoso a la dirección giso@citibanamex.com
- Use las herramientas anti-intrusos de un proveedor confiable de Internet.
- No descargue programas o archivos de origen desconocido, ya sea desde un sitio en Internet o desde un correo electrónico no solicitado que lo invite a hacerlo.
- Acceda siempre desde computadoras seguras, realice sus operaciones financieras y acceda a servicios personales (correo electrónico, redes sociales, entre otros) desde su computadora personal o la de su trabajo.
- Suscríbase a Notificaciones Citibanamex y reciba sin costo la información en su correo electrónico y/o teléfono celular cada vez que realice cualquier movimiento en sus cuentas.

Le sugerimos visitar nuestro centro de información https://www.banamex.com/seguridad_bancanet/index.htm en donde podrá obtener mayor detalle sobre tipos de ataques, noticias y tips de seguridad.

Si requiere más información, por favor comuníquese a:

Corporativo

Llamadas nacionales: 2226 2484
 Llamadas internacionales:
 01 52 833 794 0466
 De lunes a viernes de 08:00 a 21:00 horas
citIService.mexico@citibanamex.com

Empresarial y Gobierno

Ciudad de México: 2226 1111
 Otra ciudad del país: 01 800 111 1122
 EUA y Canadá 1 855 295 7093
 De lunes a sábado de 07:00 a 21:00 horas
resuelve@citibanamex.com

Pequeña y Mediana Empresa (PyME)

Ciudad de México: 1226 8067
 Otra ciudad del país: 01 800 111 2020
 De lunes a sábado de 07:00 a 21:00 horas,
 domingos de 09:00 a 16:30 horas
resuelvepymes@citibanamex.com

Agradecemos su atención y nos reiteramos a su servicio.

Atentamente,
 Banco Nacional de México, S.A.,
 integrante del Grupo Financiero Banamex.

Glosario de Abreviaturas

IER	PRIMER	EDO	ESTADO	PROM	PROMEDIO
A@O	AÑO	EDO DE CTA	ESTADO DE CUENTA	PTOS	PUNTOS
ANL	ANUALIDAD	EFE/EFFECTIV/EFVO	EFFECTIVO	PYME	PAQUETE PYME
ATM	AUTOMATIC TELLER MACHINE	ELEC/ELECTR	ELECTRONICA	R1	MONTO DE 0 A 30 MIL
AUD/AUDIOMAT	AUDIOMATICO	EMP	EMPRESARIAL	R2	MONTO DE 30 MIL A 50 MIL
AUD E	AUDIOMATICO EMPRESARIAL	ESP	ESPECIAL	R3	MONTO DE 50 MIL EN ADELANTE
AUT	AUTOMATICA/AUTORIZACION	EXI	EXITOSA	REACTIV	REACTIVACION
B PER	BANCANET PERSONAL	EXIT	EXITOSO	REC	RECEPCION
B PRF	BANCANET PROFESIONAL	EXT	EXTRANJERO	RECH	RECHAZADO(A)
BANAMEX	BANCO NACIONAL DE MEXICO	F/PLAZA	FUERA DE PLAZA	REEMB	REEMBOLSO
BANC	BANCOS	FID	FIDUCIARIO	REF	REFERENCIA
BCA	BANCA	FINS	FONDOS INSUFICIENTES	REND	RENDIMIENTOS
BCDIR	BANCANET DIRECTO	FIRME/PZA	FIRME PLAZA	REP/REPOS	REPOSICION
BCNET	BANCANET EMPRESARIAL	FOR	FORANEO	REPOSIC	REPOSICION
BCOS	BANCOS	GAT	GANANCIA ANUAL TOTAL	RESP	RESPALDO
BENEF	BENEFICIARIO	GEN	GENERACION	RET	RETIROS
BESE	BANAMEX EN SU EMPRESA	GOLD2	HORIZONTE BALANCEADOS 2	REV	REVOCAION
BMX/BNM	BANCO NACIONAL DE MEXICO	GRACI	GRACIAS	RFC	REGISTRO FEDERAL DE CONTRIBUYENTES
BNE	BANCANET EMPRESARIAL	GTOS	GASTOS	S.A.R.	SISTEMA ADMINISTRACION RETIRO
BNET	BANCA NET PERSONAL	HZMDMAS	HORIZONTE BANAMEX UNO	SAT	SISTEMA ADMINISTRACION TRIBUTARIA
BONIF	BONIFICACION	HORIZONT	FONDO DE DINERO IBANAMEX	S.B.C.	SALVO BUEN COBRO
C	CAJERO	HORZNT+	HORIZONTE PLUS	S/FON	SIN FONDOS
CH/CHQ	CHEQUE	HZDIA	HORIZONTE BANAMEX DOS	S/FONDOS	SIN FONDOS
C FONDOS	CONCENTRACION FONDOS	IDE	IMPUESTO DEPOSITO EFECTIVO	SA	SOCIEDAD ANONIMA
C/COPIA	CON COPIA	IMP	IMPUESTOS	SA DE CV	SOCIEDAD ANONIMA DE CAPITAL VARIABLE
C/TARJ- C/TARJETA	CON TARJETA	IMP.MN	IMPORTE MONEDA NACIONAL	SC	SOCIEDAD CIVIL
CAJ	CAJERO	IMP.ME	IMPORTE MONEDA EXTRANJERA	SDO	SALDO
CBC	CUENTA BALANCE CERO	IMPTE	IMPORTE	SEC	SECUENCIA
CCB	CALIFORNIA COMMERCE BANK	IN FA/INT FALL	INTENTOS FALLIDOS	SEGBANAMEX	SEGUROS BANAMEX
CEDES	CERTIFICADO DE DEPOSITO	INCUMPL	INCUMPLIMIENTO	SER	SERVICIO
CERTIF	CERTIFICADO	INT	INTERES	SER BCA ELEC	SERVICIO BANCA ELECTRONICA
CF	CONCENTRACION FONDOS	INTB	INTERBANCARIO	SERV	SERVICIO/SERVICIOS
CGO	CARGO	INTBCO/INTERBAN	INTERBANCARIO	SOBREG	SOBREGIRO
CH. DEV S/FONDOS	CHEQUE DEVUELTO SIN FONDOS	INST	INSTITUCIONES	SOFOM	SOCIEDAD FINANCIERA OBJETO MULTIPLE
CITI	CITIDIRECT	INTS	INTERESES	SPEI	SERVICIOS PAGOS ELECTRONICOS INTERBANCARIOS
CM	CUENTA MAESTRA	INV/INVS	INVERSION/INVERSIONES	SPEUA	SISTEMA PAGOS ELECTRONICOS USO AMPLIADO
COM	COMISION	ISR	IMPUESTO SOBRE LA RENTA	SUC	SUCURSAL
COM. CH S/FONDOS	COMISION CHEQUE SIN FONDOS	IVA	IMPUESTO VALOR AGREGADO	T	TARJETA
COMIS/COMS	COMISION	L.C.	LINEA DE CREDITO	T Y CH	TARJETA Y CHEQUERA
CONCENT	CONCENTRADORA	M DIA	MISMO DIA	T.D.	TARJETA DEBITO
CONSULT / CONS	CONSULTA (S)	M.N.	MONEDA NACIONAL	TAR/TARJ	TARJETA
CP	CAJERO PERMANENTE	MA/MAGNE	MAGNETICO	TB	TARJETAS BANAMEX
CR	CENTRO REPARTO	MED	MEDIO	TC	TARJETA DE CREDITO
CTA	CUENTA	MEN	MENSUALIDAD	TC	TIPO DE CAMBIO
CTA. M.	CUENTA MAESTRA	MENS	MENSUAL	T. GRA	TASA GRAVABLE
CTAS	CUENTAS	MOD	MODALIDAD	T. EXE	TASA EXENTA
CTO	CONTRATO	MOV	MOVIMIENTO	TEF	TRANSFERENCIA ELECTRONICA DE PAGOS
CTRO	CENTRO	MOVS/MOVTOS	MOVIMIENTOS	TERC	TERCEROS
CRED	CREDITO	NEG	NEGOCIO RECEPTOR DE PAGOS	TRAS	TRASPASO
CUE	CUENTA	NET	BANCANET	TPV	TERMINAL PLUNTO DE VENTA
CVE	CLAVE	No.	NUMERO	TXN	TRANSACCION
DEB/DEBIT	DEBITO	No. INV.	NUMERO DE INVERSION	UDI'S	UNIDADES DE INVERSION
DEP	DEPOSITO	No. SUC.	NUMERO DE SUCURSAL	VENTAN	VENTANILLA
DEP P/DISPOSICION	DEPOSITO POR DISPOSICION	NOMI	NOMINA BANAMEX	VTO	VENCIMIENTO
DEVOL	DEVOLUCION	OPER	OPERACION	X	POR
DEVUEL	DEVUELTO	PAGOS	PAGOS INTERBANCARIOS		
DF	DISTRITO FEDERAL	PAO	PAQUETE		
DIGIT	DIGITEM	PDTES	PENDIENTES		
DISP/DIS	DISPOSICION	PEMEX	PETROLEOS MEXICANOS		
DLS/DLLS	DOLARES	PEND/PENDIENT	PENDIENTE		
DOC	DOCUMENTO	PERM	PERMANENTE		
DOM	DOMICILIACION	PREV AUT	PREVENCION AUTOMATICA		
DOT	DOTACION	PROG	PROGRAMADO		

La información aquí contenida forma parte integrante del Estado de Cuenta.

El Banco Nacional de México

 Suc. 110 C.F. GUADALAJARA JAL
 AVE. JUAREZ 237
 CENTRO M

CUENTA PRODUCTIVA MONEDA NACIONAL	
GAT Nominal antes de impuestos	No Aplica
GAT Real antes de impuestos	No Aplica
Interés Aplicable o Rendimientos	\$8.96
Comisiones efectivamente cobradas	\$0.00
La GAT real es el rendimiento que obtendría después de descontar la inflación estimada	

0000076

MUNICIPIO DE GUADALAJARA
 MIGUEL BLANCO 901
 CENTRO CHM
 44100 GUADALAJARA, JALISCO C.R.44101

La fecha de corte es la indicada después de la leyenda "ESTADO DE CUENTA AL".
 Salvo que expresamente se determine otra moneda, todas las cifras contenidas
 en el estado de cuenta se encuentran denominadas en Pesos Moneda Nacional.

Su estado de cuenta contiene información de los siguientes productos y servicios:

RESUMEN GENERAL

PRODUCTO/SERVICIO	CONTRATO	SALDO ANTERIOR	SALDO AL 31/AGO/2018
Cuenta Productiva Moneda Nacional	0511	\$16,827.72	\$16,836.68
CLABE Interbancaria	1259		

CUENTA PRODUCTIVA MONEDA NACIONAL
RESUMEN DEL: 01/AGO/2018 AL 31/AGO/2018

CONTRATO 0511	
Saldo Anterior	\$16,827.72
(+) 1 Depósitos	\$8.96
(-) 0 Retiros	\$0.00
SALDO AL 31 DE AGOSTO DE 2018	\$16,836.68

Saldo Promedio	\$16,827.72
Días Transcurridos	31
Tasa Bruta	0.61%
(Expresada en términos anuales)	
Tasa Neta	0.61%
(Expresada en términos anuales)	
Impuesto Retenido	\$0.00
Intereses Pagados	\$8.96
Cheques Girados	0
Cheques Exentos	0

RESUMEN POR MEDIOS DE ACCESO

Cheques 9125	RETIROS	DEPOSITOS
	\$0.00	\$8.96

DETALLE DE OPERACIONES

FECHA	CONCEPTO	RETIROS	DEPOSITOS	SALDO
31 AGO	SALDO ANTERIOR			16,827.72
	SU RENDIMIENTO			
	CAJA 0000 AUT 00000000			
	HORA 23:59 SUC 0110		8.96	16,836.68

SALDO MINIMO REQUERIDO

Saldo mínimo requerido para evitar la comisión por Manejo de Cuenta: \$20,000.00

"Este documento es una representación impresa sin validez fiscal"

Banco Nacional de México, S.A., integrante del Grupo Financiero Banamex recibe las consultas, reclamaciones o aclaraciones, en su Unidad Especializada de Atención a Usuarios, ubicada en Av. Insurgentes Sur No. 926, Colonia Del Valle, Delegación Benito Juárez, C.P.03100 Ciudad de México y por correo electrónico unebanamex@banamex.com o teléfono (55) 12 26 45 83, así como en cualquiera de sus sucursales u oficinas. En el caso de no obtener una respuesta satisfactoria, podrá acudir a la Comisión Nacional para la Protección y Defensa de los Usuarios de Servicios Financieros www.condusef.gob.mx Teléfonos: 53-40-09-99 o 01-800-999-8080.

Banamex Resuelve
Segmento Corporativo, Empresarial y Gobierno

Cd de México: 2226 1111, del Interior de la República:01 800 111 1122

EUA y Canadá: 1 855 295 7093 Horario: De lunes a sábado de 07:00 a 21:00 horas

 Correo electrónico: resuelve@citibanamex.com
Banamex Resuelve PyMEs
Segmento Pequeña y Mediana Empresa (PYME) y Sucursal

Cd. de México: 1226 8867, del Interior de la República: 01 800 111 2020

Horarios: De lunes a sábado de 07:00 a 21:00 horas, domingos de 09:00 a 16:30 horas

 Correo electrónico: resuelvepymes@citibanamex.com

RFC:BNM840515VB1 Isabel la Católica número 44, Colonia Centro, Delegación Cuauhtémoc, 06000, Ciudad de México. Tel. 1226-8867

IMPORTANTE:

° Si deseas realizar una aclaración sobre tu estado de cuenta, tienes 90 días naturales posteriores al corte del mismo. Para ello, por favor llama a la Unidad Especializada Banamex.

° Incumplir sus obligaciones le puede generar comisiones e intereses moratorios.

Para consultar información sobre comisiones con fines informativos y de comparación, ingresa a www.condusef.gob.mx y www.citibanamex.com



El IPAB garantiza el pago hasta 400 mil unidades de Inversión (UDI's) por persona, por banco, de las obligaciones garantizadas www.ipab.org.mx

LEY FEDERAL DE PROTECCION DE DATOS PERSONALES EN POSESION DE LOS PARTICULARES

En Banamex los datos están protegidos, consulta el aviso de privacidad correspondiente en [www.citibanamex.com/aviso de privacidad](http://www.citibanamex.com/aviso-de-privacidad) o en la sucursal de tu preferencia

Agradecemos su preferencia

Septiembre 2018

Información importante

Cuidemos juntos su dinero y evite caer en manos de los hackers

Apreciable Cliente:

Las bancas electrónicas alrededor del mundo están sujetas a ataques de personas mal intencionadas conocidas como hackers, quienes pretenden hacer transacciones fraudulentas en nombre de los dueños legítimos de las cuentas.

A pesar de que los bancos, buscan mantener la seguridad para sus clientes, recientemente los hackers han cambiado su manera de operar y han emprendido una serie de acciones con las que engañan a los clientes para conseguir información confidencial y poder acceder a su banca electrónica empresarial.

Por lo anterior por favor considere los siguientes tips de seguridad:

- No comparta información sobre su cuenta bancaria, identidad o el código de acceso; recuerde que Citibanamex nunca le solicitará información a través de llamadas telefónicas.
- No comparta sus contraseñas o deje que alguien más opere su **NetKey**.
- El **NetKey** no se sincroniza. Recuerde que el **NetKey** no requiere ninguna acción para sincronizarlo y nadie de Citibanamex se lo solicitará.
- Siempre evite responder correos electrónicos que le soliciten información personal y/o confidencial, ya sea a través del mismo correo o a través de un link que lo dirige a una página falsa en internet.
- No marque números telefónicos que no sean los oficiales de Citibanamex. Recuerde que Citibanamex sólo tiene números de contacto a través de Citibanamex Resuelve o Citibanamex Resuelve Negocios en donde existe un proceso de autenticación antes de realizar cualquier acción.
- Acceda a las páginas del Banco y no de direcciones que provengan de un correo electrónico, posteo en redes sociales o ligas adjuntas que le parezcan sospechosas, capture usted mismo la dirección en su navegador verificando que el prefijo sea siempre [https](https://www.banamex.com) (con la S de seguridad, por ejemplo en: <https://www.banamex.com>, <https://bodega.banamex.com.mx>).
- Informe de inmediato al Banco de la recepción de cualquier correo sospechoso a la dirección giso@citibanamex.com
- Use las herramientas anti-intrusos de un proveedor confiable de Internet.
- No descargue programas o archivos de origen desconocido, ya sea desde un sitio en Internet o desde un correo electrónico no solicitado que lo invite a hacerlo.
- Acceda siempre desde computadoras seguras, realice sus operaciones financieras y acceda a servicios personales (correo electrónico, redes sociales, entre otros) desde su computadora personal o la de su trabajo.
- Suscríbase a Notificaciones Citibanamex y reciba sin costo la información en su correo electrónico y/o teléfono celular cada vez que realice cualquier movimiento en sus cuentas.

Le sugerimos visitar nuestro centro de información https://www.banamex.com/seguridad_bancanet/index.htm en donde podrá obtener mayor detalle sobre tipos de ataques, noticias y tips de seguridad.

Si requiere más información, por favor comuníquese a:

Corporativo

Llamadas nacionales: 2226 2484
Llamadas internacionales:
01 52 833 794 0466
De lunes a viernes de 08:00 a 21:00 horas
citIService.mexico@citibanamex.com

Empresarial y Gobierno

Ciudad de México: 2226 1111
Otra ciudad del país: 01 800 111 1122
EUA y Canadá 1 855 295 7093
De lunes a sábado de 07:00 a 21:00 horas
resuelve@citibanamex.com

Pequeña y Mediana Empresa (PyME)

Ciudad de México: 1226 8067
Otra ciudad del país: 01 800 111 2020
De lunes a sábado de 07:00 a 21:00 horas,
domingos de 09:00 a 16:30 horas
resolvepymes@citibanamex.com

Agradecemos su atención y nos reiteramos a su servicio.

Atentamente,
Banco Nacional de México, S.A.,
integrante del Grupo Financiero Banamex.

Glosario de Abreviaturas

IER	PRIMER	EDO	ESTADO	PROM	PROMEDIO
A@O	AÑO	EDO DE CTA	ESTADO DE CUENTA	PTOS	PUNTOS
ANL	ANUALIDAD	EFE/EFFECTIV/EFVO	EFFECTIVO	PYME	PAQUETE PYME
ATM	AUTOMATIC TELLER MACHINE	ELEC/ELECTR	ELECTRONICA	R1	MONTO DE 0 A 30 MIL
AUD/AUDIOMAT	AUDIOMATICO	EMP	EMPRESARIAL	R2	MONTO DE 30 MIL A 50 MIL
AUD E	AUDIOMATICO EMPRESARIAL	ESP	ESPECIAL	R3	MONTO DE 50 MIL EN ADELANTE
AUT	AUTOMATICA/AUTORIZACION	EXI	EXITOSA	REACTIV	REACTIVACION
B PER	BANCANET PERSONAL	EXIT	EXITOSO	REC	RECEPCION
B PRF	BANCANET PROFESIONAL	EXT	EXTRANJERO	RECH	RECHAZADO(A)
BANAMEX	BANCO NACIONAL DE MEXICO	F/PLAZA	FUERA DE PLAZA	REEMB	REEMBOLSO
BANC	BANCOS	FID	FIDUCIARIO	REF	REFERENCIA
BCA	BANCA	FINS	FONDOS INSUFICIENTES	REND	RENDIMIENTOS
BCDIR	BANCANET DIRECTO	FIRME/PZA	FIRME PLAZA	REP/REPOS	REPOSICION
BCNET	BANCANET EMPRESARIAL	FOR	FORANEO	REPOSIC	REPOSICION
BCOS	BANCOS	GAT	GANANCIA ANUAL TOTAL	RESP	RESPALDO
BENEF	BENEFICIARIO	GEN	GENERACION	RET	RETIROS
BESE	BANAMEX EN SU EMPRESA	GOLD2	HORIZONTE BALANCEADOS 2	REV	REVOCAACION
BMX/BNM	BANCO NACIONAL DE MEXICO	GRACI	GRACIAS	RFC	REGISTRO FEDERAL DE CONTRIBUYENTES
BNE	BANCANET EMPRESARIAL	GTOS	GASTOS	S.A.R.	SISTEMA ADMINISTRACION RETIRO
BNET	BANCA NET PERSONAL	HZMDMAS	HORIZONTE BANAMEX UNO	SAT	SISTEMA ADMINISTRACION TRIBUTARIA
BONIF	BONIFICACION	HORIZONT	FONDO DE DINERO IBANAMEX	S.B.C.	SALVO BUEN COBRO
C	CAJERO	HORZNT+	HORIZONTE PLUS	S/FON	SIN FONDOS
CH/CHQ	CHEQUE	HZDIA	HORIZONTE BANAMEX DOS	S/FONDOS	SIN FONDOS
C FONDOS	CONCENTRACION FONDOS	IDE	IMPUESTO DEPOSITO EFECTIVO	SA	SOCIEDAD ANONIMA
C/COPIA	CON COPIA	IMP	IMPUESTOS	SA DE CV	SOCIEDAD ANONIMA DE CAPITAL VARIABLE
C/TARJ- C/TARJETA	CON TARJETA	IMP.MN	IMPORTE MONEDA NACIONAL	SC	SOCIEDAD CIVIL
CAJ	CAJERO	IMP.ME	IMPORTE MONEDA EXTRANJERA	SDO	SALDO
CBC	CUENTA BALANCE CERO	IMPTE	IMPORTE	SEC	SECUENCIA
CCB	CALIFORNIA COMMERCE BANK	IN FA/INT FALL	INTENTOS FALLIDOS	SEGBANAMEX	SEGUROS BANAMEX
CEDES	CERTIFICADO DE DEPOSITO	INCUMPL	INCUMPLIMIENTO	SER	SERVICIO
CERTIF	CERTIFICADO	INT	INTERES	SER BCA ELEC	SERVICIO BANCA ELECTRONICA
CF	CONCENTRACION FONDOS	INTB	INTERBANCARIO	SERV	SERVICIO/SERVICIOS
CGO	CARGO	INTBCO/INTERBAN	INTERBANCARIO	SOBREG	SOBREGIRO
CH. DEV S/FONDOS	CHEQUE DEVUELTO SIN FONDOS	INST	INSTITUCIONES	SOFOM	SOCIEDAD FINANCIERA OBJETO MULTIPLE
CITI	CITIDIRECT	INTS	INTERESES	SPEI	SERVICIOS PAGOS ELECTRONICOS INTERBANCARIOS
CM	CUENTA MAESTRA	INV/INVS	INVERSION/INVERSIONES	SPEUA	SISTEMA PAGOS ELECTRONICOS USO AMPLIADO
COM	COMISION	ISR	IMPUESTO SOBRE LA RENTA	SUC	SUCURSAL
COM. CH S/FONDOS	COMISION CHEQUE SIN FONDOS	IVA	IMPUESTO VALOR AGREGADO	T	TARJETA
COMIS/COMS	COMISION	L.C.	LINEA DE CREDITO	T Y CH	TARJETA Y CHEQUERA
CONCENT	CONCENTRADORA	M DIA	MISMO DIA	T.D.	TARJETA DEBITO
CONSULT / CONS	CONSULTA (S)	M.N.	MONEDA NACIONAL	TAR/TARJ	TARJETA
CP	CAJERO PERMANENTE	MA/MAGNE	MAGNETICO	TB	TARJETAS BANAMEX
CR	CENTRO REPARTO	MED	MEDIO	TC	TARJETA DE CREDITO
CTA	CUENTA	MEN	MENSUALIDAD	TC	TIPO DE CAMBIO
CTA. M.	CUENTA MAESTRA	MENS	MENSUAL	T. GRA	TASA GRAVABLE
CTAS	CUENTAS	MOD	MODALIDAD	T. EXE	TASA EXENTA
CTO	CONTRATO	MOV	MOVIMIENTO	TEF	TRANSFERENCIA ELECTRONICA DE PAGOS
CTRO	CENTRO	MOVS/MOVTOS	MOVIMIENTOS	TERC	TERCEROS
CRED	CREDITO	NEG	NEGOCIO RECEPTOR DE PAGOS	TRAS	TRASPASO
CUE	CUENTA	NET	BANCANET	TPV	TERMINAL PLUNTO DE VENTA
CVE	CLAVE	No.	NUMERO	TXN	TRANSACCION
DEB/DEBIT	DEBITO	No. INV.	NUMERO DE INVERSION	UDI'S	UNIDADES DE INVERSION
DEP	DEPOSITO	No. SUC.	NUMERO DE SUCURSAL	VENTAN	VENTANILLA
DEP P/DISPOSICION	DEPOSITO POR DISPOSICION	NOMI	NOMINA BANAMEX	VTO	VENCIMIENTO
DEVOL	DEVOLUCION	OPER	OPERACION	X	POR
DEVUEL	DEVUELTO	PAGOS	PAGOS INTERBANCARIOS		
DF	DISTRITO FEDERAL	PAO	PAQUETE		
DIGIT	DIGITEM	PDTES	PENDIENTES		
DISP/DIS	DISPOSICION	PEMEX	PETROLEOS MEXICANOS		
DLS/DLLS	DOLARES	PEND/PENDIENT	PENDIENTE		
DOC	DOCUMENTO	PERM	PERMANENTE		
DOM	DOMICILIACION	PREV AUT	PREVENCION AUTOMATICA		
DOT	DOTACION	PROG	PROGRAMADO		

La información aquí contenida forma parte integrante del Estado de Cuenta.

El Banco Nacional de México

 Suc. 110 C.F. GUADALAJARA JAL
 AVE. JUAREZ 237
 CENTRO M

CUENTA PRODUCTIVA MONEDA NACIONAL	
GAT Nominal antes de impuestos	No Aplica
GAT Real antes de impuestos	No Aplica
Interés Aplicable o Rendimientos	\$0.00
Comisiones efectivamente cobradas	\$0.00
La GAT real es el rendimiento que obtendría después de descontar la inflación estimada	

98000000

MUNICIPIO DE GUADALAJARA
 MIGUEL BLANCO 901
 CENTRO CHM
 44100 GUADALAJARA, JALISCO C.R.44101

La fecha de corte es la indicada después de la leyenda "ESTADO DE CUENTA AL". Salvo que expresamente se determine otra moneda, todas las cifras contenidas en el estado de cuenta se encuentran denominadas en Pesos Moneda Nacional.

Su estado de cuenta contiene información de los siguientes productos y servicios:

RESUMEN GENERAL

PRODUCTO/SERVICIO	CONTRATO	SALDO ANTERIOR	SALDO AL 31/AGO/2018
Cuenta Productiva Moneda Nacional	1825	\$3,170.18	\$3,170.18
CLABE Interbancaria	2662		

CUENTA PRODUCTIVA MONEDA NACIONAL
RESUMEN DEL: 01/AGO/2018 AL 31/AGO/2018

CONTRATO	825	
Saldo Anterior		\$3,170.18
(+) 0 Depósitos		\$0.00
(-) 0 Retiros		\$0.00
SALDO AL 31 DE AGOSTO DE 2018		\$3,170.18
Saldo Promedio		\$3,170.18
Días Transcurridos		31
Tasa Bruta		0.00%
(Expresada en términos anuales)		
Tasa Neta		0.00%
(Expresada en términos anuales)		
Impuesto Retenido		\$0.00
Intereses Pagados		\$0.00
Cheques Girados		0
Cheques Exentos		0

RESUMEN POR MEDIOS DE ACCESO

Cheques	9266	RETIROS	DEPOSITOS
		\$0.00	\$0.00

SALDO MINIMO REQUERIDO

Saldo mínimo requerido para evitar la comisión por Manejo de Cuenta: \$20,000.00

"Este documento es una representación impresa sin validez fiscal"

MUNICIPIO DE GUADALAJARA

Banco Nacional de México, S.A., integrante del Grupo Financiero Banamex recibe las consultas, reclamaciones o aclaraciones, en su Unidad Especializada de Atención a Usuarios, ubicada en Av. Insurgentes Sur No. 926, Colonia Del Valle, Delegación Benito Juárez, C.P.03100 Ciudad de México y por correo electrónico unebanamex@banamex.com o teléfono (55) 12 26 45 83, así como en cualquiera de sus sucursales u oficinas. En el caso de no obtener una respuesta satisfactoria, podrá acudir a la Comisión Nacional para la Protección y Defensa de los Usuarios de Servicios Financieros www.condusef.gob.mx Teléfonos: 53-40-09-99 o 01-800-999-8080.

Banamex Resuelve
Segmento Corporativo, Empresarial y Gobierno

Cd de México: 2226 1111, del Interior de la República: 01 800 111 1122

EUA y Canadá: 1 855 295 7093 Horario: De lunes a sábado de 07:00 a 21:00 horas

Correo electrónico: resuelve@citibanamex.com

Banamex Resuelve PyMEs
Segmento Pequeña y Mediana Empresa (PYME) y Sucursal

Cd. de México: 1226 8867, del Interior de la República: 01 800 111 2020

Horarios: De lunes a sábado de 07:00 a 21:00 horas, domingos de 09:00 a 16:30 horas

Correo electrónico: resuelvepymes@citibanamex.com

RFC:BNM840515VB1 Isabel la Católica número 44, Colonia Centro, Delegación Cuauhtémoc, 06000, Ciudad de México. Tel. 1226-8867

IMPORTANTE:

° Si deseas realizar una aclaración sobre tu estado de cuenta, tienes 90 días naturales posteriores al corte del mismo. Para ello, por favor llama a la Unidad Especializada Banamex.

° Incumplir sus obligaciones le puede generar comisiones e intereses moratorios.

Para consultar información sobre comisiones con fines informativos y de comparación, ingresa a www.condusef.gob.mx y www.citibanamex.com



El IPAB garantiza el pago hasta 400 mil unidades de Inversión (UDI's) por persona, por banco, de las obligaciones garantizadas www.ipab.org.mx

LEY FEDERAL DE PROTECCION DE DATOS PERSONALES EN POSESION DE LOS PARTICULARES

En Banamex los datos están protegidos, consulta el aviso de privacidad correspondiente en www.citibanamex.com/aviso de privacidad o en la sucursal de tu preferencia

Agradecemos su preferencia

Septiembre 2018

Información importante

Cuidemos juntos su dinero y evite caer en manos de los hackers

Apreciable Cliente:

Las banca electrónica alrededor del mundo están sujetas a ataques de personas mal intencionadas conocidas como hackers, quienes pretenden hacer transacciones fraudulentas en nombre de los dueños legítimos de las cuentas.

A pesar de que los bancos, buscan mantener la seguridad para sus clientes, recientemente los hackers han cambiado su manera de operar y han emprendido una serie de acciones con las que engañan a los clientes para conseguir información confidencial y poder acceder a su banca electrónica empresarial.

Por lo anterior por favor considere los siguientes tips de seguridad:

- No comparta información sobre su cuenta bancaria, identidad o el código de acceso; recuerde que Citibanamex nunca le solicitará información a través de llamadas telefónicas.
- No comparta sus contraseñas o deje que alguien más opere su **NetKey**.
- El **NetKey** no se sincroniza. Recuerde que el **NetKey** no requiere ninguna acción para sincronizarlo y nadie de Citibanamex se lo solicitará.
- Siempre evite responder correos electrónicos que le soliciten información personal y/o confidencial, ya sea a través del mismo correo o a través de un link que lo dirige a una página falsa en internet.
- No marque números telefónicos que no sean los oficiales de Citibanamex. Recuerde que Citibanamex sólo tiene números de contacto a través de Citibanamex Resuelve o Citibanamex Resuelve Negocios en donde existe un proceso de autenticación antes de realizar cualquier acción.
- Acceda a las páginas del Banco y no de direcciones que provengan de un correo electrónico, posteo en redes sociales o ligas adjuntas que le parezcan sospechosas, capture usted mismo la dirección en su navegador verificando que el prefijo sea siempre [https](https://www.banamex.com) (con la S de seguridad, por ejemplo en: <https://www.banamex.com>, <https://bodega.banamex.com.mx>).
- Informe de inmediato al Banco de la recepción de cualquier correo sospechoso a la dirección giso@citibanamex.com
- Use las herramientas anti-intrusos de un proveedor confiable de Internet.
- No descargue programas o archivos de origen desconocido, ya sea desde un sitio en Internet o desde un correo electrónico no solicitado que lo invite a hacerlo.
- Acceda siempre desde computadoras seguras, realice sus operaciones financieras y acceda a servicios personales (correo electrónico, redes sociales, entre otros) desde su computadora personal o la de su trabajo.
- Suscríbase a Notificaciones Citibanamex y reciba sin costo la información en su correo electrónico y/o teléfono celular cada vez que realice cualquier movimiento en sus cuentas.

Le sugerimos visitar nuestro centro de información https://www.banamex.com/seguridad_bancanet/index.htm en donde podrá obtener mayor detalle sobre tipos de ataques, noticias y tips de seguridad.

Si requiere más información, por favor comuníquese a:

Corporativo

Llamadas nacionales: 2226 2484
Llamadas internacionales:
01 52 833 794 0466
De lunes a viernes de 08:00 a 21:00 horas
citIService.mexico@citibanamex.com

Empresarial y Gobierno

Ciudad de México: 2226 1111
Otra ciudad del país: 01 800 111 1122
EUA y Canadá 1 855 295 7093
De lunes a sábado de 07:00 a 21:00 horas
resuelve@citibanamex.com

Pequeña y Mediana Empresa (PyME)

Ciudad de México: 1226 8067
Otra ciudad del país: 01 800 111 2020
De lunes a sábado de 07:00 a 21:00 horas,
domingos de 09:00 a 16:30 horas
resolvepymes@citibanamex.com

Agradecemos su atención y nos reiteramos a su servicio.

Atentamente,
Banco Nacional de México, S.A.,
integrante del Grupo Financiero Banamex.

Glosario de Abreviaturas

IER	PRIMER	EDO	ESTADO	PROM	PROMEDIO
A@O	AÑO	EDO DE CTA	ESTADO DE CUENTA	PTOS	PUNTOS
ANL	ANUALIDAD	EFE/EFFECTIV/EFVO	EFFECTIVO	PYME	PAQUETE PYME
ATM	AUTOMATIC TELLER MACHINE	ELEC/ELECTR	ELECTRONICA	R1	MONTO DE 0 A 30 MIL
AUD/AUDIOMAT	AUDIOMATICO	EMP	EMPRESARIAL	R2	MONTO DE 30 MIL A 50 MIL
AUD E	AUDIOMATICO EMPRESARIAL	ESP	ESPECIAL	R3	MONTO DE 50 MIL EN ADELANTE
AUT	AUTOMATICA/AUTORIZACION	EXI	EXITOSA	REACTIV	REACTIVACION
B PER	BANCANET PERSONAL	EXIT	EXITOSO	REC	RECEPCION
B PRF	BANCANET PROFESIONAL	EXT	EXTRANJERO	RECH	RECHAZADO(A)
BANAMEX	BANCO NACIONAL DE MEXICO	F/PLAZA	FUERA DE PLAZA	REEMB	REEMBOLSO
BANC	BANCOS	FID	FIDUCIARIO	REF	REFERENCIA
BCA	BANCA	FINS	FONDOS INSUFICIENTES	REND	RENDIMIENTOS
BCDIR	BANCANET DIRECTO	FIRME/PZA	FIRME PLAZA	REP/REPOS	REPOSICION
BCNET	BANCANET EMPRESARIAL	FOR	FORANEO	REPOSIC	REPOSICION
BCOS	BANCOS	GAT	GANANCIA ANUAL TOTAL	RESP	RESPALDO
BENEF	BENEFICIARIO	GEN	GENERACION	RET	RETIROS
BESE	BANAMEX EN SU EMPRESA	GOLD2	HORIZONTE BALANCEADOS 2	REV	REVOCAION
BMX/BNM	BANCO NACIONAL DE MEXICO	GRACI	GRACIAS	RFC	REGISTRO FEDERAL DE CONTRIBUYENTES
BNE	BANCANET EMPRESARIAL	GTOS	GASTOS	S.A.R.	SISTEMA ADMINISTRACION RETIRO
BNET	BANCA NET PERSONAL	HZMDMAS	HORIZONTE BANAMEX UNO	SAT	SISTEMA ADMINISTRACION TRIBUTARIA
BONIF	BONIFICACION	HORIZONT	FONDO DE DINERO IBANAMEX	S.B.C.	SALVO BUEN COBRO
C	CAJERO	HORZNT+	HORIZONTE PLUS	S/FON	SIN FONDOS
CH/CHQ	CHEQUE	HZDIA	HORIZONTE BANAMEX DOS	S/FONDOS	SIN FONDOS
C FONDOS	CONCENTRACION FONDOS	IDE	IMPUESTO DEPOSITO EFECTIVO	SA	SOCIEDAD ANONIMA
C/COPIA	CON COPIA	IMP	IMPUESTOS	SA DE CV	SOCIEDAD ANONIMA DE CAPITAL VARIABLE
C/TARJ- C/TARJETA	CON TARJETA	IMP.MN	IMPORTE MONEDA NACIONAL	SC	SOCIEDAD CIVIL
CAJ	CAJERO	IMP.ME	IMPORTE MONEDA EXTRANJERA	SDO	SALDO
CBC	CUENTA BALANCE CERO	IMPTE	IMPORTE	SEC	SECUENCIA
CCB	CALIFORNIA COMMERCE BANK	IN FA/INT FALL	INTENTOS FALLIDOS	SEGBANAMEX	SEGUROS BANAMEX
CEDES	CERTIFICADO DE DEPOSITO	INCUMPL	INCUMPLIMIENTO	SER	SERVICIO
CERTIF	CERTIFICADO	INT	INTERES	SER BCA ELEC	SERVICIO BANCA ELECTRONICA
CF	CONCENTRACION FONDOS	INTB	INTERBANCARIO	SERV	SERVICIO/SERVICIOS
CGO	CARGO	INTBCO/INTERBAN	INTERBANCARIO	SOBREG	SOBREGIRO
CH. DEV S/FONDOS	CHEQUE DEVUELTO SIN FONDOS	INST	INSTITUCIONES	SOFOM	SOCIEDAD FINANCIERA OBJETO MULTIPLE
CITI	CITIDIRECT	INTS	INTERESES	SPEI	SERVICIOS PAGOS ELECTRONICOS INTERBANCARIOS
CM	CUENTA MAESTRA	INV/INVS	INVERSION/INVERSIONES	SPEUA	SISTEMA PAGOS ELECTRONICOS USO AMPLIADO
COM	COMISION	ISR	IMPUESTO SOBRE LA RENTA	SUC	SUCURSAL
COM. CH S/FONDOS	COMISION CHEQUE SIN FONDOS	IVA	IMPUESTO VALOR AGREGADO	T	TARJETA
COMIS/COMS	COMISION	L.C.	LINEA DE CREDITO	T Y CH	TARJETA Y CHEQUERA
CONCENT	CONCENTRADORA	M DIA	MISMO DIA	T.D.	TARJETA DEBITO
CONSULT / CONS	CONSULTA (S)	M.N.	MONEDA NACIONAL	TAR/TARJ	TARJETA
CP	CAJERO PERMANENTE	MA/MAGNE	MAGNETICO	TB	TARJETAS BANAMEX
CR	CENTRO REPARTO	MED	MEDIO	TC	TARJETA DE CREDITO
CTA	CUENTA	MEN	MENSUALIDAD	TC	TIPO DE CAMBIO
CTA. M.	CUENTA MAESTRA	MENS	MENSUAL	T. GRA	TASA GRAVABLE
CTAS	CUENTAS	MOD	MODALIDAD	T. EXE	TASA EXENTA
CTO	CONTRATO	MOV	MOVIMIENTO	TEF	TRANSFERENCIA ELECTRONICA DE PAGOS
CTRO	CENTRO	MOVS/MOVTOS	MOVIMIENTOS	TERC	TERCEROS
CRED	CREDITO	NEG	NEGOCIO RECEPTOR DE PAGOS	TRAS	TRASPASO
CUE	CUENTA	NET	BANCANET	TPV	TERMINAL PLUNTO DE VENTA
CVE	CLAVE	No.	NUMERO	TXN	TRANSACCION
DEB/DEBIT	DEBITO	No. INV.	NUMERO DE INVERSION	UDI'S	UNIDADES DE INVERSION
DEP	DEPOSITO	No. SUC.	NUMERO DE SUCURSAL	VENTAN	VENTANILLA
DEP P/DISPOSICION	DEPOSITO POR DISPOSICION	NOMI	NOMINA BANAMEX	VTO	VENCIMIENTO
DEVOL	DEVOLUCION	OPER	OPERACION	X	POR
DEVUEL	DEVUELTO	PAGOS	PAGOS INTERBANCARIOS		
DF	DISTRITO FEDERAL	PAO	PAQUETE		
DIGIT	DIGITEM	PDTES	PENDIENTES		
DISP/DIS	DISPOSICION	PEMEX	PETROLEOS MEXICANOS		
DLS/DLLS	DOLARES	PEND/PENDIENT	PENDIENTE		
DOC	DOCUMENTO	PERM	PERMANENTE		
DOM	DOMICILIACION	PREV AUT	PREVENCION AUTOMATICA		
DOT	DOTACION	PROG	PROGRAMADO		

La información aquí contenida forma parte integrante del Estado de Cuenta.

El Banco Nacional de México

 Suc. 110 C.F. GUADALAJARA JAL
 AVE. JUAREZ 237
 CENTRO M

CUENTA PRODUCTIVA MONEDA NACIONAL	
GAT Nominal antes de impuestos	No Aplica
GAT Real antes de impuestos	No Aplica
Interés Aplicable o Rendimientos	\$7,420.94
Comisiones efectivamente cobradas	\$0.00
La GAT real es el rendimiento que obtendría después de descontar la inflación estimada	

0000092

MUNICIPIO DE GUADALAJARA
 MIGUEL BLANCO 901
 CENTRO CHM
 44100 GUADALAJARA, JALISCO C.R.44101

La fecha de corte es la indicada después de la leyenda "ESTADO DE CUENTA AL".
 Salvo que expresamente se determine otra moneda, todas las cifras contenidas
 en el estado de cuenta se encuentran denominadas en Pesos Moneda Nacional.

Su estado de cuenta contiene información de los siguientes productos y servicios:

RESUMEN GENERAL

PRODUCTO/SERVICIO	CONTRATO	SALDO ANTERIOR	SALDO AL 31/AGO/2018
Cuenta Productiva Moneda Nacional	5280	\$6,391,433.63	\$240,517.27
CLABE Interbancaria	4894		

CUENTA PRODUCTIVA MONEDA NACIONAL
RESUMEN DEL: 01/AGO/2018 AL 31/AGO/2018

CONTRATO 5280	
Saldo Anterior	\$6,391,433.63
(+) 2 Depósitos	\$6,165,758.24
(-) 2 Retiros	\$12,316,674.60
SALDO AL 31 DE AGOSTO DE 2018	\$240,517.27

Saldo Promedio	\$6,192,777.58
Días Transcurridos	31
Tasa Bruta	1.39%
(Expresada en términos anuales)	
Tasa Neta	1.39%
(Expresada en términos anuales)	
Impuesto Retenido	\$0.00
Intereses Pagados	\$7,420.94
Cheques Girados	0
Cheques Exentos	0

RESUMEN POR MEDIOS DE ACCESO

Cheques 9489	RETIROS	DEPOSITOS
	\$12,316,674.60	\$6,165,758.24

DETALLE DE OPERACIONES

FECHA	CONCEPTO	RETIROS	DEPOSITOS	SALDO
30 AGO	SALDO ANTERIOR			6,391,433.63
	PAGO INTERBANCARIO A SANTANDER			
	AL BENEF. TESORERIA DE LA			
	FEDERACION (DATO NO VERIFICADO			
	POR ESTA INSTITUCION)			
	CTA.BENEFICIARIO			
	014180655025060904 CLAVE			
	RASTREO 085902109324324282			
	REF. 0300818 PAGO CH 1111			

DETALLE DE OPERACIONES

FECHA	CONCEPTO	RETIROS	DEPOSITOS	SALDO
	TESOFE MISMO DIA CAJA 0062 AUT 00000000 HORA 15:57 SUC 0519	6,158,337.30		
30 AGO	ABONO X DEV DE OP REF 085902109324324282 RECIBIDA DE BANCO SANTANDER (M BENEF.TESORERIA DE LA FEDERACION SU REF.0300818 MOTIVO: DEVUELTO POR EL BANCO			
	CAJA 0079 AUT 00000000 HORA 16:58 SUC 0859		6,158,337.30	6,391,433.63
31 AGO	PAGO A TERCEROS 39695 PAGO TESOFE CAJA 0062 AUT 00000000 HORA 09:24 SUC 0519	6,158,337.30		
31 AGO	SU RENDIMIENTO CAJA 0000 AUT 00000000 HORA 23:59 SUC 0110		7,420.94	240,517.27

SALDO MINIMO REQUERIDO

Saldo mínimo requerido para evitar la comisión por Manejo de Cuenta: \$20,000.00

"Este documento es una representación impresa sin validez fiscal"

Banco Nacional de México, S.A., integrante del Grupo Financiero Banamex recibe las consultas, reclamaciones o aclaraciones, en su Unidad Especializada de Atención a Usuarios, ubicada en Av. Insurgentes Sur No. 926, Colonia Del Valle, Delegación Benito Juárez, C.P.03100 Ciudad de México y por correo electrónico unebanamex@banamex.com o teléfono (55) 12 26 45 83, así como en cualquiera de sus sucursales u oficinas. En el caso de no obtener una respuesta satisfactoria, podrá acudir a la Comisión Nacional para la Protección y Defensa de los Usuarios de Servicios Financieros www.condusef.gob.mx Teléfonos: 53-40-09-99 o 01-800-999-8080.

Banamex Resuelve
Segmento Corporativo, Empresarial y Gobierno

Cd de México: 2226 1111, del Interior de la República:01 800 111 1122

EUA y Canadá: 1 855 295 7093 Horario: De lunes a sábado de 07:00 a 21:00 horas

 Correo electrónico: resuelve@citibanamex.com
Banamex Resuelve PyMEs
Segmento Pequeña y Mediana Empresa (PYME) y Sucursal

Cd. de México: 1226 8867, del Interior de la República: 01 800 111 2020

Horarios: De lunes a sábado de 07:00 a 21:00 horas, domingos de 09:00 a 16:30 horas

 Correo electrónico: resuelvepymes@citibanamex.com

RFC:BNM840515VB1 Isabel la Católica número 44, Colonia Centro, Delegación Cuauhtémoc, 06000, Ciudad de México. Tel. 1226-8867

IMPORTANTE:

° Si deseas realizar una aclaración sobre tu estado de cuenta, tienes 90 días naturales posteriores al corte del mismo. Para ello, por favor llama a la Unidad Especializada Banamex.

° Incumplir sus obligaciones le puede generar comisiones e intereses moratorios.

 Para consultar información sobre comisiones con fines informativos y de comparación, ingresa a www.condusef.gob.mx y www.citibanamex.com

El IPAB garantiza el pago hasta 400 mil unidades de Inversión (UDI's) por persona, por banco, de las obligaciones garantizadas www.ipab.org.mx

LEY FEDERAL DE PROTECCION DE DATOS PERSONALES EN POSESION DE LOS PARTICULARES

En Banamex los datos están protegidos, consulta el aviso de privacidad correspondiente en www.citibanamex.com/aviso de privacidad o en la sucursal de tu preferencia

Agradecemos su preferencia

Septiembre 2018

Información importante

Cuidemos juntos su dinero y evite caer en manos de los hackers

Apreciable Cliente:

Las bancas electrónicas alrededor del mundo están sujetas a ataques de personas mal intencionadas conocidas como hackers, quienes pretenden hacer transacciones fraudulentas en nombre de los dueños legítimos de las cuentas.

A pesar de que los bancos, buscan mantener la seguridad para sus clientes, recientemente los hackers han cambiado su manera de operar y han emprendido una serie de acciones con las que engañan a los clientes para conseguir información confidencial y poder acceder a su banca electrónica empresarial.

Por lo anterior por favor considere los siguientes tips de seguridad:

- No comparta información sobre su cuenta bancaria, identidad o el código de acceso; recuerde que Citibanamex nunca le solicitará información a través de llamadas telefónicas.
- No comparta sus contraseñas o deje que alguien más opere su **NetKey**.
- El **NetKey** no se sincroniza. Recuerde que el **NetKey** no requiere ninguna acción para sincronizarlo y nadie de Citibanamex se lo solicitará.
- Siempre evite responder correos electrónicos que le soliciten información personal y/o confidencial, ya sea a través del mismo correo o a través de un link que lo dirige a una página falsa en internet.
- No marque números telefónicos que no sean los oficiales de Citibanamex. Recuerde que Citibanamex sólo tiene números de contacto a través de Citibanamex Resuelve o Citibanamex Resuelve Negocios en donde existe un proceso de autenticación antes de realizar cualquier acción.
- Acceda a las páginas del Banco y no de direcciones que provengan de un correo electrónico, posteo en redes sociales o ligas adjuntas que le parezcan sospechosas, capture usted mismo la dirección en su navegador verificando que el prefijo sea siempre [https](https://www.banamex.com) (con la S de seguridad, por ejemplo en: <https://www.banamex.com>, <https://bodega.banamex.com.mx>).
- Informe de inmediato al Banco de la recepción de cualquier correo sospechoso a la dirección giso@citibanamex.com
- Use las herramientas anti-intrusos de un proveedor confiable de Internet.
- No descargue programas o archivos de origen desconocido, ya sea desde un sitio en Internet o desde un correo electrónico no solicitado que lo invite a hacerlo.
- Acceda siempre desde computadoras seguras, realice sus operaciones financieras y acceda a servicios personales (correo electrónico, redes sociales, entre otros) desde su computadora personal o la de su trabajo.
- Suscríbase a Notificaciones Citibanamex y reciba sin costo la información en su correo electrónico y/o teléfono celular cada vez que realice cualquier movimiento en sus cuentas.

Le sugerimos visitar nuestro centro de información https://www.banamex.com/seguridad_bancanet/index.htm en donde podrá obtener mayor detalle sobre tipos de ataques, noticias y tips de seguridad.

Si requiere más información, por favor comuníquese a:

Corporativo

Llamadas nacionales: 2226 2484
 Llamadas internacionales:
 01 52 833 794 0466
 De lunes a viernes de 08:00 a 21:00 horas
citIService.mexico@citibanamex.com

Empresarial y Gobierno

Ciudad de México: 2226 1111
 Otra ciudad del país: 01 800 111 1122
 EUA y Canadá 1 855 295 7093
 De lunes a sábado de 07:00 a 21:00 horas
resuelve@citibanamex.com

Pequeña y Mediana Empresa (PyME)

Ciudad de México: 1226 8067
 Otra ciudad del país: 01 800 111 2020
 De lunes a sábado de 07:00 a 21:00 horas,
 domingos de 09:00 a 16:30 horas
resolvepymes@citibanamex.com

Agradecemos su atención y nos reiteramos a su servicio.

Atentamente,
 Banco Nacional de México, S.A.,
 integrante del Grupo Financiero Banamex.

Glosario de Abreviaturas

IER	PRIMER	EDO	ESTADO	PROM	PROMEDIO
A@O	AÑO	EDO DE CTA	ESTADO DE CUENTA	PTOS	PUNTOS
ANL	ANUALIDAD	EFE/EFFECTIV/EFVO	EFFECTIVO	PYME	PAQUETE PYME
ATM	AUTOMATIC TELLER MACHINE	ELEC/ELECTR	ELECTRONICA	R1	MONTO DE 0 A 30 MIL
AUD/AUDIOMAT	AUDIOMATICO	EMP	EMPRESARIAL	R2	MONTO DE 30 MIL A 50 MIL
AUD E	AUDIOMATICO EMPRESARIAL	ESP	ESPECIAL	R3	MONTO DE 50 MIL EN ADELANTE
AUT	AUTOMATICA/AUTORIZACION	EXI	EXITOSA	REACTIV	REACTIVACION
B PER	BANCANET PERSONAL	EXIT	EXITOSO	REC	RECEPCION
B PRF	BANCANET PROFESIONAL	EXT	EXTRANJERO	RECH	RECHAZADO(A)
BANAMEX	BANCO NACIONAL DE MEXICO	F/PLAZA	FUERA DE PLAZA	REEMB	REEMBOLSO
BANC	BANCOS	FID	FIDUCIARIO	REF	REFERENCIA
BCA	BANCA	FINS	FONDOS INSUFICIENTES	REND	RENDIMIENTOS
BCDIR	BANCANET DIRECTO	FIRME/PZA	FIRME PLAZA	REP/REPOS	REPOSICION
BCNET	BANCANET EMPRESARIAL	FOR	FORANEO	REPOSIC	REPOSICION
BCOS	BANCOS	GAT	GANANCIA ANUAL TOTAL	RESP	RESPALDO
BENEF	BENEFICIARIO	GEN	GENERACION	RET	RETIROS
BESE	BANAMEX EN SU EMPRESA	GOLD2	HORIZONTE BALANCEADOS 2	REV	REVOCAION
BMX/BNM	BANCO NACIONAL DE MEXICO	GRACI	GRACIAS	RFC	REGISTRO FEDERAL DE CONTRIBUYENTES
BNE	BANCANET EMPRESARIAL	GTOS	GASTOS	S.A.R.	SISTEMA ADMINISTRACION RETIRO
BNET	BANCA NET PERSONAL	HZMDMAS	HORIZONTE BANAMEX UNO	SAT	SISTEMA ADMINISTRACION TRIBUTARIA
BONIF	BONIFICACION	HORIZONT	FONDO DE DINERO IBANAMEX	S.B.C.	SALVO BUEN COBRO
C	CAJERO	HORZNT+	HORIZONTE PLUS	S/FON	SIN FONDOS
CH/CHQ	CHEQUE	HZDIA	HORIZONTE BANAMEX DOS	S/FONDOS	SIN FONDOS
C FONDOS	CONCENTRACION FONDOS	IDE	IMPUESTO DEPOSITO EFECTIVO	SA	SOCIEDAD ANONIMA
C/COPIA	CON COPIA	IMP	IMPUESTOS	SA DE CV	SOCIEDAD ANONIMA DE CAPITAL VARIABLE
C/TARJ- C/TARJETA	CON TARJETA	IMP.MN	IMPORTE MONEDA NACIONAL	SC	SOCIEDAD CIVIL
CAJ	CAJERO	IMP.ME	IMPORTE MONEDA EXTRANJERA	SDO	SALDO
CBC	CUENTA BALANCE CERO	IMPTE	IMPORTE	SEC	SECUENCIA
CCB	CALIFORNIA COMMERCE BANK	IN FA/INT FALL	INTENTOS FALLIDOS	SEGBANAMEX	SEGUROS BANAMEX
CEDES	CERTIFICADO DE DEPOSITO	INCUMPL	INCUMPLIMIENTO	SER	SERVICIO
CERTIF	CERTIFICADO	INT	INTERES	SER BCA ELEC	SERVICIO BANCA ELECTRONICA
CF	CONCENTRACION FONDOS	INTB	INTERBANCARIO	SERV	SERVICIO/SERVICIOS
CGO	CARGO	INTBCO/INTERBAN	INTERBANCARIO	SOBREG	SOBREGIRO
CH. DEV S/FONDOS	CHEQUE DEVUELTO SIN FONDOS	INST	INSTITUCIONES	SOFOM	SOCIEDAD FINANCIERA OBJETO MULTIPLE
CITI	CITIDIRECT	INTS	INTERESES	SPEI	SERVICIOS PAGOS ELECTRONICOS INTERBANCARIOS
CM	CUENTA MAESTRA	INV/INVS	INVERSION/INVERSIONES	SPEUA	SISTEMA PAGOS ELECTRONICOS USO AMPLIADO
COM	COMISION	ISR	IMPUESTO SOBRE LA RENTA	SUC	SUCURSAL
COM. CH S/FONDOS	COMISION CHEQUE SIN FONDOS	IVA	IMPUESTO VALOR AGREGADO	T	TARJETA
COMIS/COMS	COMISION	L.C.	LINEA DE CREDITO	T Y CH	TARJETA Y CHEQUERA
CONCENT	CONCENTRADORA	M DIA	MISMO DIA	T.D.	TARJETA DEBITO
CONSULT / CONS	CONSULTA (S)	M.N.	MONEDA NACIONAL	TAR/TARJ	TARJETA
CP	CAJERO PERMANENTE	MA/MAGNE	MAGNETICO	TB	TARJETAS BANAMEX
CR	CENTRO REPARTO	MED	MEDIO	TC	TARJETA DE CREDITO
CTA	CUENTA	MEN	MENSUALIDAD	TC	TIPO DE CAMBIO
CTA. M.	CUENTA MAESTRA	MENS	MENSUAL	T. GRA	TASA GRAVABLE
CTAS	CUENTAS	MOD	MODALIDAD	T. EXE	TASA EXENTA
CTO	CONTRATO	MOV	MOVIMIENTO	TEF	TRANSFERENCIA ELECTRONICA DE PAGOS
CTRO	CENTRO	MOVS/MOVTOS	MOVIMIENTOS	TERC	TERCEROS
CRED	CREDITO	NEG	NEGOCIO RECEPTOR DE PAGOS	TRAS	TRASPASO
CUE	CUENTA	NET	BANCANET	TPV	TERMINAL PLUNTO DE VENTA
CVE	CLAVE	No.	NUMERO	TXN	TRANSACCION
DEB/DEBIT	DEBITO	No. INV.	NUMERO DE INVERSION	UDI'S	UNIDADES DE INVERSION
DEP	DEPOSITO	No. SUC.	NUMERO DE SUCURSAL	VENTAN	VENTANILLA
DEP P/DISPOSICION	DEPOSITO POR DISPOSICION	NOMI	NOMINA BANAMEX	VTO	VENCIMIENTO
DEVOL	DEVOLUCION	OPER	OPERACION	X	POR
DEVUEL	DEVUELTO	PAGOS	PAGOS INTERBANCARIOS		
DF	DISTRITO FEDERAL	PAO	PAQUETE		
DIGIT	DIGITEM	PDTES	PENDIENTES		
DISP/DIS	DISPOSICION	PEMEX	PETROLEOS MEXICANOS		
DLS/DLLS	DOLARES	PEND/PENDIENT	PENDIENTE		
DOC	DOCUMENTO	PERM	PERMANENTE		
DOM	DOMICILIACION	PREV AUT	PREVENCION AUTOMATICA		
DOT	DOTACION	PROG	PROGRAMADO		

La información aquí contenida forma parte integrante del Estado de Cuenta.

El Banco Nacional de México

 Suc. 110 C.F. GUADALAJARA JAL
 AVE. JUAREZ 237
 CENTRO M

0000087

MUNICIPIO DE GUADALAJARA
 MIGUEL BLANCO 901
 CENTRO CHM
 44100 GUADALAJARA, JALISCO C.R.44101

CUENTA PRODUCTIVA MONEDA NACIONAL	
GAT Nominal antes de impuestos	No Aplica
GAT Real antes de impuestos	No Aplica
Interés Aplicable o Rendimientos	\$299.13
Comisiones efectivamente cobradas	\$0.00
La GAT real es el rendimiento que obtendría después de descontar la inflación estimada	

La fecha de corte es la indicada después de la leyenda "ESTADO DE CUENTA AL". Salvo que expresamente se determine otra moneda, todas las cifras contenidas en el estado de cuenta se encuentran denominadas en Pesos Moneda Nacional.

Su estado de cuenta contiene información de los siguientes productos y servicios:

RESUMEN GENERAL

PRODUCTO/SERVICIO	CONTRATO	SALDO ANTERIOR	SALDO AL 31/AGO/2018
Cuenta Productiva Moneda Nacional	5888	\$109,125.35	\$87,558.56
CLABE Interbancaria	8801		

CUENTA PRODUCTIVA MONEDA NACIONAL
RESUMEN DEL: 01/AGO/2018 AL 31/AGO/2018

CONTRATO	5888
Saldo Anterior	\$109,125.35
(+) 6 Depósitos	\$2,655,126.23
(-) 3 Retiros	\$2,676,693.02
SALDO AL 31 DE AGOSTO DE 2018	\$87,558.56

Saldo Promedio	\$449,329.07
Días Transcurridos	31
Tasa Bruta	0.77%
(Expresada en términos anuales)	
Tasa Neta	0.77%
(Expresada en términos anuales)	
Impuesto Retenido	\$0.00
Intereses Pagados	\$299.13
Cheques Girados	0
Cheques Exentos	0

RESUMEN POR MEDIOS DE ACCESO

Cheques	9880	RETIROS	DEPOSITOS
		\$2,676,693.02	\$2,655,126.23

DETALLE DE OPERACIONES

FECHA	CONCEPTO	RETIROS	DEPOSITOS	SALDO
	SALDO ANTERIOR			109,125.35
09 AGO	TRASPASO REF 1105380077 AUT. 46513 SER BCA ELEC. CAJA 0062 AUT 00000000			
	HORA 11:02 SUC 0519		100,000.00	
09 AGO	PAGO INTERBANCARIO A HSBC AL BENEF. TRITURADOS EL COLORIN S DE RL DE CV (DATO NO VERIFICADO POR ESTA			

DETALLE DE OPERACIONES

FECHA	CONCEPTO	RETIROS	DEPOSITOS	SALDO
	INSTITUCION) CTA.BENEFICIARIO 021320040249704446 CLAVE RASTREO 085900716674322181 REF. 0090818 PAGO CH 199 TRITURADOS EL COLORIN MISMO DIA CAJA 0062 AUT 00000000 HORA 12:13 SUC 0519	175,449.40		33,675.95
10 AGO	PAGO RECIBIDO DE BBVA BANCOMER POR ORDEN DE INGENIERIA Y PROYECT OS LIDERA CTA.ORDENANTE 012320001648752733 REF.0100818 DEDUCTIVA RASTREO: BNET01001808100002045967			
	CAJA 0078 AUT 00000000 HORA 14:43 SUC 0859		41,214.43	74,890.38
15 AGO	TRASPASO REF 1105380077 AUT. 95907 SER BCA ELEC. CAJA 0062 AUT 00000000 HORA 14:57 SUC 0519		1,250,000.00	
15 AGO	PAGO INTERBANCARIO A BAJIO AL BENEF. KEOPS INGENIERIA Y CONSTRUCCION SA DE CV (DATO NO VERIFICADO POR ESTA INSTITUCION) CTA.BENEFICIARIO 030320560273502017 CLAVE RASTREO 085902159014322785 REF. 0150818 PAGO CH 200 KEOPS INGENIERIA MISMO DIA CAJA 0062 AUT 00000000 HORA 15:44 SUC 0519	1,250,621.81		
15 AGO	ABONO X DEV DE OP REF 085902159014322785 RECIBIDA DE BANCO DEL BAJIO SA BENEF.KEOPS INGENIERIA Y CONSTRUCCION SA DE CV SU REF.0150818 MOTIVO: CUENTA CANCELADA			
	CAJA 0079 AUT 00000000 HORA 16:13 SUC 0859		1,250,621.81	1,324,890.38
22 AGO	DEPOSITO DE SUC. COLOMOS JAL CAJA 0002 AUT 05905435 HORA 14:13 SUC 0891 DEP CHEQUE BNM 12,990.86 CAJA 0002 AUT 05905435 HORA 14:13 SUC 0891		12,990.86	1,337,881.24
24 AGO	PAGO INTERBANCARIO A BAJIO AL BENEF. KEOPS INGENIERIA Y CONSTRUCCION SA DE CV (DATO NO VERIFICADO POR ESTA INSTITUCION) CTA.BENEFICIARIO 030320900015088618 CLAVE RASTREO 085900858524323687 REF. 0240818 PAGO CH 200 KEOPS INGENIERIA Y CONSTRUC MISMO DIA CAJA 0062 AUT 00000000 HORA 11:56 SUC 0519	1,250,621.81		87,259.43
31 AGO	SU RENDIMIENTO			

DETALLE DE OPERACIONES

FECHA	CONCEPTO	RETIROS	DEPOSITOS	SALDO
	CAJA 0000 AUT 00000000			
	HORA 23:59 SUC 0110		299.13	87,558.56

SALDO MINIMO REQUERIDO

Saldo mínimo requerido para evitar la comisión por Manejo de Cuenta: \$20,000.00

"Este documento es una representación impresa sin validez fiscal"

Banco Nacional de México, S.A., integrante del Grupo Financiero Banamex recibe las consultas, reclamaciones o aclaraciones, en su Unidad Especializada de Atención a Usuarios, ubicada en Av. Insurgentes Sur No. 926, Colonia Del Valle, Delegación Benito Juárez, C.P.03100 Ciudad de México y por correo electrónico unebanamex@banamex.com o teléfono (55) 12 26 45 83, así como en cualquiera de sus sucursales u oficinas. En el caso de no obtener una respuesta satisfactoria, podrá acudir a la Comisión Nacional para la Protección y Defensa de los Usuarios de Servicios Financieros www.condusef.gob.mx Teléfonos: 53-40-09-99 o 01-800-999-8080.

Banamex Resuelve

Segmento Corporativo, Empresarial y Gobierno

Cd de México: 2226 1111, del Interior de la República:01 800 111 1122

EUA y Canadá: 1 855 295 7093 Horario: De lunes a sábado de 07:00 a 21:00 horas

Correo electrónico: resuelve@citibanamex.com

Banamex Resuelve PyMEs

Segmento Pequeña y Mediana Empresa (PYME) y Sucursal

Cd. de México: 1226 8867, del Interior de la República: 01 800 111 2020

Horarios: De lunes a sábado de 07:00 a 21:00 horas, domingos de 09:00 a 16:30 horas

Correo electrónico: resuelvepymes@citibanamex.com

RFC:BNM840515VB1 Isabel la Católica número 44, Colonia Centro, Delegación Cuauhtémoc, 06000, Ciudad de México. Tel. 1226-8867

IMPORTANTE:

° Si deseas realizar una aclaración sobre tu estado de cuenta, tienes 90 días naturales posteriores al corte del mismo. Para ello, por favor llama a la Unidad Especializada Banamex.

° Incumplir sus obligaciones le puede generar comisiones e intereses moratorios.

Para consultar información sobre comisiones con fines informativos y de comparación, ingresa www.condusef.gob.mx y www.citibanamex.com



El IPAB garantiza el pago hasta 400 mil unidades de Inversión (UDI's) por persona, por banco, de las obligaciones garantizadas www.ipab.org.mx

LEY FEDERAL DE PROTECCION DE DATOS PERSONALES EN POSESION DE LOS PARTICULARES

En Banamex los datos están protegidos, consulta el aviso de privacidad correspondiente en www.citibanamex.com/aviso de privacidad o en la sucursal de tu preferencia

Agradecemos su preferencia

Septiembre 2018

Información importante

Cuidemos juntos su dinero y evite caer en manos de los hackers

Apreciable Cliente:

Las bancas electrónicas alrededor del mundo están sujetas a ataques de personas mal intencionadas conocidas como hackers, quienes pretenden hacer transacciones fraudulentas en nombre de los dueños legítimos de las cuentas.

A pesar de que los bancos, buscan mantener la seguridad para sus clientes, recientemente los hackers han cambiado su manera de operar y han emprendido una serie de acciones con las que engañan a los clientes para conseguir información confidencial y poder acceder a su banca electrónica empresarial.

Por lo anterior por favor considere los siguientes tips de seguridad:

- No comparta información sobre su cuenta bancaria, identidad o el código de acceso; recuerde que Citibanamex nunca le solicitará información a través de llamadas telefónicas.
- No comparta sus contraseñas o deje que alguien más opere su **NetKey**.
- El **NetKey** no se sincroniza. Recuerde que el **NetKey** no requiere ninguna acción para sincronizarlo y nadie de Citibanamex se lo solicitará.
- Siempre evite responder correos electrónicos que le soliciten información personal y/o confidencial, ya sea a través del mismo correo o a través de un link que lo dirige a una página falsa en internet.
- No marque números telefónicos que no sean los oficiales de Citibanamex. Recuerde que Citibanamex sólo tiene números de contacto a través de Citibanamex Resuelve o Citibanamex Resuelve Negocios en donde existe un proceso de autenticación antes de realizar cualquier acción.
- Acceda a las páginas del Banco y no de direcciones que provengan de un correo electrónico, posteo en redes sociales o ligas adjuntas que le parezcan sospechosas, capture usted mismo la dirección en su navegador verificando que el prefijo sea siempre [https](https://www.banamex.com) (con la S de seguridad, por ejemplo en: <https://www.banamex.com>, <https://bodega.banamex.com.mx>).
- Informe de inmediato al Banco de la recepción de cualquier correo sospechoso a la dirección giso@citibanamex.com
- Use las herramientas anti-intrusos de un proveedor confiable de Internet.
- No descargue programas o archivos de origen desconocido, ya sea desde un sitio en Internet o desde un correo electrónico no solicitado que lo invite a hacerlo.
- Acceda siempre desde computadoras seguras, realice sus operaciones financieras y acceda a servicios personales (correo electrónico, redes sociales, entre otros) desde su computadora personal o la de su trabajo.
- Suscríbase a Notificaciones Citibanamex y reciba sin costo la información en su correo electrónico y/o teléfono celular cada vez que realice cualquier movimiento en sus cuentas.

Le sugerimos visitar nuestro centro de información https://www.banamex.com/seguridad_bancanet/index.htm en donde podrá obtener mayor detalle sobre tipos de ataques, noticias y tips de seguridad.

Si requiere más información, por favor comuníquese a:

Corporativo

Llamadas nacionales: 2226 2484
 Llamadas internacionales:
 01 52 833 794 0466
 De lunes a viernes de 08:00 a 21:00 horas
citIService.mexico@citibanamex.com

Empresarial y Gobierno

Ciudad de México: 2226 1111
 Otra ciudad del país: 01 800 111 1122
 EUA y Canadá 1 855 295 7093
 De lunes a sábado de 07:00 a 21:00 horas
resuelve@citibanamex.com

Pequeña y Mediana Empresa (PyME)

Ciudad de México: 1226 8067
 Otra ciudad del país: 01 800 111 2020
 De lunes a sábado de 07:00 a 21:00 horas,
 domingos de 09:00 a 16:30 horas
resolvepymes@citibanamex.com

Agradecemos su atención y nos reiteramos a su servicio.

Atentamente,
 Banco Nacional de México, S.A.,
 integrante del Grupo Financiero Banamex.

Glosario de Abreviaturas

IER	PRIMER	EDO	ESTADO	PROM	PROMEDIO
A@O	AÑO	EDO DE CTA	ESTADO DE CUENTA	PTOS	PUNTOS
ANL	ANUALIDAD	EFE/EFFECTIV/EFVO	EFFECTIVO	PYME	PAQUETE PYME
ATM	AUTOMATIC TELLER MACHINE	ELEC/ELECTR	ELECTRONICA	R1	MONTO DE 0 A 30 MIL
AUD/AUDIOMAT	AUDIOMATICO	EMP	EMPRESARIAL	R2	MONTO DE 30 MIL A 50 MIL
AUD E	AUDIOMATICO EMPRESARIAL	ESP	ESPECIAL	R3	MONTO DE 50 MIL EN ADELANTE
AUT	AUTOMATICA/AUTORIZACION	EXI	EXITOSA	REACTIV	REACTIVACION
B PER	BANCANET PERSONAL	EXIT	EXITOSO	REC	RECEPCION
B PRF	BANCANET PROFESIONAL	EXT	EXTRANJERO	RECH	RECHAZADO(A)
BANAMEX	BANCO NACIONAL DE MEXICO	F/PLAZA	FUERA DE PLAZA	REEMB	REEMBOLSO
BANC	BANCOS	FID	FIDUCIARIO	REF	REFERENCIA
BCA	BANCA	FINS	FONDOS INSUFICIENTES	REND	RENDIMIENTOS
BCDIR	BANCANET DIRECTO	FIRME/PZA	FIRME PLAZA	REP/REPOS	REPOSICION
BCNET	BANCANET EMPRESARIAL	FOR	FORANEO	REPOSIC	REPOSICION
BCOS	BANCOS	GAT	GANANCIA ANUAL TOTAL	RESP	RESPALDO
BENEF	BENEFICIARIO	GEN	GENERACION	RET	RETIROS
BESE	BANAMEX EN SU EMPRESA	GOLD2	HORIZONTE BALANCEADOS 2	REV	REVOCAACION
BMX/BNM	BANCO NACIONAL DE MEXICO	GRACI	GRACIAS	RFC	REGISTRO FEDERAL DE CONTRIBUYENTES
BNE	BANCANET EMPRESARIAL	GTOS	GASTOS	S.A.R.	SISTEMA ADMINISTRACION RETIRO
BNET	BANCA NET PERSONAL	HZMDMAS	HORIZONTE BANAMEX UNO	SAT	SISTEMA ADMINISTRACION TRIBUTARIA
BONIF	BONIFICACION	HORZONT	FONDO DE DINERO IBANAMEX	S.B.C.	SALVO BUEN COBRO
C	CAJERO	HORZNT+	HORIZONTE PLUS	S/FON	SIN FONDOS
CH/CHQ	CHEQUE	HZDIA	HORIZONTE BANAMEX DOS	S/FONDOS	SIN FONDOS
C FONDOS	CONCENTRACION FONDOS	IDE	IMPUESTO DEPOSITO EFECTIVO	SA	SOCIEDAD ANONIMA
C/COPIA	CON COPIA	IMP	IMPUESTOS	SA DE CV	SOCIEDAD ANONIMA DE CAPITAL VARIABLE
C/TARJ- C/TARJETA	CON TARJETA	IMP.MN	IMPORTE MONEDA NACIONAL	SC	SOCIEDAD CIVIL
CAJ	CAJERO	IMP.ME	IMPORTE MONEDA EXTRANJERA	SDO	SALDO
CBC	CUENTA BALANCE CERO	IMPTE	IMPORTE	SEC	SECUENCIA
CCB	CALIFORNIA COMMERCE BANK	IN FA/INT FALL	INTENTOS FALLIDOS	SEGBANAMEX	SEGUROS BANAMEX
CEDES	CERTIFICADO DE DEPOSITO	INCUMPL	INCUMPLIMIENTO	SER	SERVICIO
CERTIF	CERTIFICADO	INT	INTERES	SER BCA ELEC	SERVICIO BANCA ELECTRONICA
CF	CONCENTRACION FONDOS	INTB	INTERBANCARIO	SERV	SERVICIO/SERVICIOS
CGO	CARGO	INTBCO/INTERBAN	INTERBANCARIO	SOBREG	SOBREGIRO
CH. DEV S/FONDOS	CHEQUE DEVUELTO SIN FONDOS	INST	INSTITUCIONES	SOFOM	SOCIEDAD FINANCIERA OBJETO MULTIPLE
CITI	CITIDIRECT	INTS	INTERESES	SPEI	SERVICIOS PAGOS ELECTRONICOS INTERBANCARIOS
CM	CUENTA MAESTRA	INV/INVS	INVERSION/INVERSIONES	SPEUA	SISTEMA PAGOS ELECTRONICOS USO AMPLIADO
COM	COMISION	ISR	IMPUESTO SOBRE LA RENTA	SUC	SUCURSAL
COM. CH S/FONDOS	COMISION CHEQUE SIN FONDOS	IVA	IMPUESTO VALOR AGREGADO	T	TARJETA
COMIS/COMS	COMISION	L.C.	LINEA DE CREDITO	T Y CH	TARJETA Y CHEQUERA
CONCENT	CONCENTRADORA	M DIA	MISMO DIA	T.D.	TARJETA DEBITO
CONSULT / CONS	CONSULTA (S)	M.N.	MONEDA NACIONAL	TAR/TARJ	TARJETA
CP	CAJERO PERMANENTE	MA/MAGNE	MAGNETICO	TB	TARJETAS BANAMEX
CR	CENTRO REPARTO	MED	MEDIO	TC	TARJETA DE CREDITO
CTA	CUENTA	MEN	MENSUALIDAD	TC	TIPO DE CAMBIO
CTA. M.	CUENTA MAESTRA	MENS	MENSUAL	T. GRA	TASA GRAVABLE
CTAS	CUENTAS	MOD	MODALIDAD	T. EXE	TASA EXENTA
CTO	CONTRATO	MOV	MOVIMIENTO	TEF	TRANSFERENCIA ELECTRONICA DE PAGOS
CTRO	CENTRO	MOVS/MOVTOS	MOVIMIENTOS	TERC	TERCEROS
CRED	CREDITO	NEG	NEGOCIO RECEPTOR DE PAGOS	TRAS	TRASPASO
CUE	CUENTA	NET	BANCANET	TPV	TERMINAL PLUNTO DE VENTA
CVE	CLAVE	No.	NUMERO	TXN	TRANSACCION
DEB/DEBIT	DEBITO	No. INV.	NUMERO DE INVERSION	UDI'S	UNIDADES DE INVERSION
DEP	DEPOSITO	No. SUC.	NUMERO DE SUCURSAL	VENTAN	VENTANILLA
DEP P/DISPOSICION	DEPOSITO POR DISPOSICION	NOMI	NOMINA BANAMEX	VTO	VENCIMIENTO
DEVOL	DEVOLUCION	OPER	OPERACION	X	POR
DEVUEL	DEVUELTO	PAGOS	PAGOS INTERBANCARIOS		
DF	DISTRITO FEDERAL	PAO	PAQUETE		
DIGIT	DIGITEM	PDTES	PENDIENTES		
DISP/DIS	DISPOSICION	PEMEX	PETROLEOS MEXICANOS		
DLS/DLLS	DOLARES	PEND/PENDIENT	PENDIENTE		
DOC	DOCUMENTO	PERM	PERMANENTE		
DOM	DOMICILIACION	PREV AUT	PREVENCION AUTOMATICA		
DOT	DOTACION	PROG	PROGRAMADO		

La información aquí contenida forma parte integrante del Estado de Cuenta.

El Banco Nacional de México

 Suc. 110 C.F. GUADALAJARA JAL
 AVE. JUAREZ 237
 CENTRO M

0000078

MUNICIPIO DE GUADALAJARA
 MIGUEL BLANCO 901
 CENTRO CHM
 44100 GUADALAJARA, JALISCO C.R.44101

CUENTA PRODUCTIVA MONEDA NACIONAL	
GAT Nominal antes de impuestos	No Aplica
GAT Real antes de impuestos	No Aplica
Interés Aplicable o Rendimientos	\$210.77
Comisiones efectivamente cobradas	\$0.00
La GAT real es el rendimiento que obtendría después de descontar la inflación estimada	

La fecha de corte es la indicada después de la leyenda "ESTADO DE CUENTA AL".
 Salvo que expresamente se determine otra moneda, todas las cifras contenidas
 en el estado de cuenta se encuentran denominadas en Pesos Moneda Nacional.

Su estado de cuenta contiene información de los siguientes productos y servicios:

RESUMEN GENERAL

PRODUCTO/SERVICIO	CONTRATO	SALDO ANTERIOR	SALDO AL 31/AGO/2018
Cuenta Productiva Moneda Nacional	6199	\$316,597.93	\$316,808.70
CLABE Interbancaria	1319		

CUENTA PRODUCTIVA MONEDA NACIONAL
RESUMEN DEL: 01/AGO/2018 AL 31/AGO/2018

CONTRATO	6199
Saldo Anterior	\$316,597.93
(+) 1 Depósitos	\$210.77
(-) 0 Retiros	\$0.00
SALDO AL 31 DE AGOSTO DE 2018	\$316,808.70

Saldo Promedio	\$316,597.93
Días Transcurridos	31
Tasa Bruta	0.77%
(Expresada en términos anuales)	
Tasa Neta	0.77%
(Expresada en términos anuales)	
Impuesto Retenido	\$0.00
Intereses Pagados	\$210.77
Cheques Girados	0
Cheques Exentos	0

RESUMEN POR MEDIOS DE ACCESO

Cheques 6131

RETIROS

\$0.00

DEPOSITOS

\$210.77

DETALLE DE OPERACIONES

FECHA	CONCEPTO	RETIROS	DEPOSITOS	SALDO
31 AGO	SALDO ANTERIOR			316,597.93
	SU RENDIMIENTO			
	CAJA 0000 AUT 00000000			
	HORA 23:59 SUC 0110		210.77	316,808.70

SALDO MINIMO REQUERIDO

Saldo mínimo requerido para evitar la comisión por Manejo de Cuenta: \$20,000.00

"Este documento es una representación impresa sin validez fiscal"

Banco Nacional de México, S.A., integrante del Grupo Financiero Banamex recibe las consultas, reclamaciones o aclaraciones, en su Unidad Especializada de Atención a Usuarios, ubicada en Av. Insurgentes Sur No. 926, Colonia Del Valle, Delegación Benito Juárez, C.P.03100 Ciudad de México y por correo electrónico unebanamex@banamex.com o teléfono (55) 12 26 45 83, así como en cualquiera de sus sucursales u oficinas. En el caso de no obtener una respuesta satisfactoria, podrá acudir a la Comisión Nacional para la Protección y Defensa de los Usuarios de Servicios Financieros www.condusef.gob.mx Teléfonos: 53-40-09-99 o 01-800-999-8080.

Banamex Resuelve
Segmento Corporativo, Empresarial y Gobierno

Cd de México: 2226 1111, del Interior de la República:01 800 111 1122

EUA y Canadá: 1 855 295 7093 Horario: De lunes a sábado de 07:00 a 21:00 horas

 Correo electrónico: resuelve@citibanamex.com
Banamex Resuelve PyMEs
Segmento Pequeña y Mediana Empresa (PYME) y Sucursal

Cd. de México: 1226 8867, del Interior de la República: 01 800 111 2020

Horarios: De lunes a sábado de 07:00 a 21:00 horas, domingos de 09:00 a 16:30 horas

 Correo electrónico: resuelvepymes@citibanamex.com

RFC:BNM840515VB1 Isabel la Católica número 44, Colonia Centro, Delegación Cuauhtémoc, 06000, Ciudad de México. Tel. 1226-8867

IMPORTANTE:

° Si deseas realizar una aclaración sobre tu estado de cuenta, tienes 90 días naturales posteriores al corte del mismo. Para ello, por favor llama a la Unidad Especializada Banamex.

° Incumplir sus obligaciones le puede generar comisiones e intereses moratorios.

Para consultar información sobre comisiones con fines informativos y de comparación, ingresa a www.condusef.gob.mx y www.citibanamex.com



El IPAB garantiza el pago hasta 400 mil unidades de Inversión (UDI's) por persona, por banco, de las obligaciones garantizadas www.ipab.org.mx

LEY FEDERAL DE PROTECCION DE DATOS PERSONALES EN POSESION DE LOS PARTICULARES

En Banamex los datos están protegidos, consulta el aviso de privacidad correspondiente en [www.citibanamex.com/aviso de privacidad](http://www.citibanamex.com/aviso-de-privacidad) o en la sucursal de tu preferencia

Agradecemos su preferencia

Septiembre 2018

Información importante

Cuidemos juntos su dinero y evite caer en manos de los hackers

Apreciable Cliente:

Las banca electrónica alrededor del mundo están sujetas a ataques de personas mal intencionadas conocidas como hackers, quienes pretenden hacer transacciones fraudulentas en nombre de los dueños legítimos de las cuentas.

A pesar de que los bancos, buscan mantener la seguridad para sus clientes, recientemente los hackers han cambiado su manera de operar y han emprendido una serie de acciones con las que engañan a los clientes para conseguir información confidencial y poder acceder a su banca electrónica empresarial.

Por lo anterior por favor considere los siguientes tips de seguridad:

- No comparta información sobre su cuenta bancaria, identidad o el código de acceso; recuerde que Citibanamex nunca le solicitará información a través de llamadas telefónicas.
- No comparta sus contraseñas o deje que alguien más opere su **NetKey**.
- El **NetKey** no se sincroniza. Recuerde que el **NetKey** no requiere ninguna acción para sincronizarlo y nadie de Citibanamex se lo solicitará.
- Siempre evite responder correos electrónicos que le soliciten información personal y/o confidencial, ya sea a través del mismo correo o a través de un link que lo dirige a una página falsa en internet.
- No marque números telefónicos que no sean los oficiales de Citibanamex. Recuerde que Citibanamex sólo tiene números de contacto a través de Citibanamex Resuelve o Citibanamex Resuelve Negocios en donde existe un proceso de autenticación antes de realizar cualquier acción.
- Acceda a las páginas del Banco y no de direcciones que provengan de un correo electrónico, posteo en redes sociales o ligas adjuntas que le parezcan sospechosas, capture usted mismo la dirección en su navegador verificando que el prefijo sea siempre <https://www.banamex.com>, por ejemplo en: <https://www.banamex.com>, <https://bodega.banamex.com.mx>.
- Informe de inmediato al Banco de la recepción de cualquier correo sospechoso a la dirección giso@citibanamex.com
- Use las herramientas anti-intrusos de un proveedor confiable de Internet.
- No descargue programas o archivos de origen desconocido, ya sea desde un sitio en Internet o desde un correo electrónico no solicitado que lo invite a hacerlo.
- Acceda siempre desde computadoras seguras, realice sus operaciones financieras y acceda a servicios personales (correo electrónico, redes sociales, entre otros) desde su computadora personal o la de su trabajo.
- Suscríbase a Notificaciones Citibanamex y reciba sin costo la información en su correo electrónico y/o teléfono celular cada vez que realice cualquier movimiento en sus cuentas.

Le sugerimos visitar nuestro centro de información https://www.banamex.com/seguridad_bancanet/index.htm en donde podrá obtener mayor detalle sobre tipos de ataques, noticias y tips de seguridad.

Si requiere más información, por favor comuníquese a:

Corporativo

Llamadas nacionales: 2226 2484
Llamadas internacionales:
01 52 833 794 0466
De lunes a viernes de 08:00 a 21:00 horas
citIService.mexico@citibanamex.com

Empresarial y Gobierno

Ciudad de México: 2226 1111
Otra ciudad del país: 01 800 111 1122
EUA y Canadá 1 855 295 7093
De lunes a sábado de 07:00 a 21:00 horas
resuelve@citibanamex.com

Pequeña y Mediana Empresa (PyME)

Ciudad de México: 1226 8067
Otra ciudad del país: 01 800 111 2020
De lunes a sábado de 07:00 a 21:00 horas,
domingos de 09:00 a 16:30 horas
resolvepymes@citibanamex.com

Agradecemos su atención y nos reiteramos a su servicio.

Atentamente,
Banco Nacional de México, S.A.,
integrante del Grupo Financiero Banamex.

Glosario de Abreviaturas

IER	PRIMER	EDO	ESTADO	PROM	PROMEDIO
A@O	AÑO	EDO DE CTA	ESTADO DE CUENTA	PTOS	PUNTOS
ANL	ANUALIDAD	EFE/EFFECTIV/EFVO	EFFECTIVO	PYME	PAQUETE PYME
ATM	AUTOMATIC TELLER MACHINE	ELEC/ELECTR	ELECTRONICA	R1	MONTO DE 0 A 30 MIL
AUD/AUDIOMAT	AUDIOMATICO	EMP	EMPRESARIAL	R2	MONTO DE 30 MIL A 50 MIL
AUD E	AUDIOMATICO EMPRESARIAL	ESP	ESPECIAL	R3	MONTO DE 50 MIL EN ADELANTE
AUT	AUTOMATICA/AUTORIZACION	EXI	EXITOSA	REACTIV	REACTIVACION
B PER	BANCANET PERSONAL	EXIT	EXITOSO	REC	RECEPCION
B PRF	BANCANET PROFESIONAL	EXT	EXTRANJERO	RECH	RECHAZADO(A)
BANAMEX	BANCO NACIONAL DE MEXICO	F/PLAZA	FUERA DE PLAZA	REEMB	REEMBOLSO
BANC	BANCOS	FID	FIDUCIARIO	REF	REFERENCIA
BCA	BANCA	FINS	FONDOS INSUFICIENTES	REND	RENDIMIENTOS
BCDIR	BANCANET DIRECTO	FIRME/PZA	FIRME PLAZA	REP/REPOS	REPOSICION
BCNET	BANCANET EMPRESARIAL	FOR	FORANEO	REPOSIC	REPOSICION
BCOS	BANCOS	GAT	GANANCIA ANUAL TOTAL	RESP	RESPALDO
BENEF	BENEFICIARIO	GEN	GENERACION	RET	RETIROS
BESE	BANAMEX EN SU EMPRESA	GOLD2	HORIZONTE BALANCEADOS 2	REV	REVOCAION
BMX/BNM	BANCO NACIONAL DE MEXICO	GRACI	GRACIAS	RFC	REGISTRO FEDERAL DE CONTRIBUYENTES
BNE	BANCANET EMPRESARIAL	GTOS	GASTOS	S.A.R.	SISTEMA ADMINISTRACION RETIRO
BNET	BANCA NET PERSONAL	HZMDMAS	HORIZONTE BANAMEX UNO	SAT	SISTEMA ADMINISTRACION TRIBUTARIA
BONIF	BONIFICACION	HORIZONT	FONDO DE DINERO IBANAMEX	S.B.C.	SALVO BUEN COBRO
C	CAJERO	HORZNT+	HORIZONTE PLUS	S/FON	SIN FONDOS
CH/CHQ	CHEQUE	HZDIA	HORIZONTE BANAMEX DOS	S/FONDOS	SIN FONDOS
C FONDOS	CONCENTRACION FONDOS	IDE	IMPUESTO DEPOSITO EFECTIVO	SA	SOCIEDAD ANONIMA
C/COPIA	CON COPIA	IMP	IMPUESTOS	SA DE CV	SOCIEDAD ANONIMA DE CAPITAL VARIABLE
C/TARJ- C/TARJETA	CON TARJETA	IMP.MN	IMPORTE MONEDA NACIONAL	SC	SOCIEDAD CIVIL
CAJ	CAJERO	IMP.ME	IMPORTE MONEDA EXTRANJERA	SDO	SALDO
CBC	CUENTA BALANCE CERO	IMPTE	IMPORTE	SEC	SECUENCIA
CCB	CALIFORNIA COMMERCE BANK	IN FA/INT FALL	INTENTOS FALLIDOS	SEGBANAMEX	SEGUROS BANAMEX
CEDES	CERTIFICADO DE DEPOSITO	INCUMPL	INCUMPLIMIENTO	SER	SERVICIO
CERTIF	CERTIFICADO	INT	INTERES	SER BCA ELEC	SERVICIO BANCA ELECTRONICA
CF	CONCENTRACION FONDOS	INTB	INTERBANCARIO	SERV	SERVICIO/SERVICIOS
CGO	CARGO	INTBCO/INTERBAN	INTERBANCARIO	SOBREG	SOBREGIRO
CH. DEV S/FONDOS	CHEQUE DEVUELTO SIN FONDOS	INST	INSTITUCIONES	SOFOM	SOCIEDAD FINANCIERA OBJETO MULTIPLE
CITI	CITIDIRECT	INTS	INTERESES	SPEI	SERVICIOS PAGOS ELECTRONICOS INTERBANCARIOS
CM	CUENTA MAESTRA	INV/INVS	INVERSION/INVERSIONES	SPEUA	SISTEMA PAGOS ELECTRONICOS USO AMPLIADO
COM	COMISION	ISR	IMPUESTO SOBRE LA RENTA	SUC	SUCURSAL
COM. CH S/FONDOS	COMISION CHEQUE SIN FONDOS	IVA	IMPUESTO VALOR AGREGADO	T	TARJETA
COMIS/COMS	COMISION	L.C.	LINEA DE CREDITO	T Y CH	TARJETA Y CHEQUERA
CONCENT	CONCENTRADORA	M DIA	MISMO DIA	T.D.	TARJETA DEBITO
CONSULT / CONS	CONSULTA (S)	M.N.	MONEDA NACIONAL	TAR/TARJ	TARJETA
CP	CAJERO PERMANENTE	MA/MAGNE	MAGNETICO	TB	TARJETAS BANAMEX
CR	CENTRO REPARTO	MED	MEDIO	TC	TARJETA DE CREDITO
CTA	CUENTA	MEN	MENSUALIDAD	TC	TIPO DE CAMBIO
CTA. M.	CUENTA MAESTRA	MENS	MENSUAL	T. GRA	TASA GRAVABLE
CTAS	CUENTAS	MOD	MODALIDAD	T. EXE	TASA EXENTA
CTO	CONTRATO	MOV	MOVIMIENTO	TEF	TRANSFERENCIA ELECTRONICA DE PAGOS
CTRO	CENTRO	MOVS/MOVTOS	MOVIMIENTOS	TERC	TERCEROS
CRED	CREDITO	NEG	NEGOCIO RECEPTOR DE PAGOS	TRAS	TRASPASO
CUE	CUENTA	NET	BANCANET	TPV	TERMINAL PLUNTO DE VENTA
CVE	CLAVE	No.	NUMERO	TXN	TRANSACCION
DEB/DEBIT	DEBITO	No. INV.	NUMERO DE INVERSION	UDI'S	UNIDADES DE INVERSION
DEP	DEPOSITO	No. SUC.	NUMERO DE SUCURSAL	VENTAN	VENTANILLA
DEP P/DISPOSICION	DEPOSITO POR DISPOSICION	NOMI	NOMINA BANAMEX	VTO	VENCIMIENTO
DEVOL	DEVOLUCION	OPER	OPERACION	X	POR
DEVUEL	DEVUELTO	PAGOS	PAGOS INTERBANCARIOS		
DF	DISTRITO FEDERAL	PAO	PAQUETE		
DIGIT	DIGITEM	PDTES	PENDIENTES		
DISP/DIS	DISPOSICION	PEMEX	PETROLEOS MEXICANOS		
DLS/DLLS	DOLARES	PEND/PENDIENT	PENDIENTE		
DOC	DOCUMENTO	PERM	PERMANENTE		
DOM	DOMICILIACION	PREV AUT	PREVENCION AUTOMATICA		
DOT	DOTACION	PROG	PROGRAMADO		

La información aquí contenida forma parte integrante del Estado de Cuenta.

El Banco Nacional de México

 Suc. 110 C.F. GUADALAJARA JAL
 AVE. JUAREZ 237
 CENTRO M

CUENTA PRODUCTIVA MONEDA NACIONAL	
GAT Nominal antes de impuestos	No Aplica
GAT Real antes de impuestos	No Aplica
Interés Aplicable o Rendimientos	\$432.40
Comisiones efectivamente cobradas	\$0.00
La GAT real es el rendimiento que obtendría después de descontar la inflación estimada	

68000000

MUNICIPIO DE GUADALAJARA
 MIGUEL BLANCO 901
 CENTRO CHM
 44100 GUADALAJARA, JALISCO C.R.44101

La fecha de corte es la indicada después de la leyenda "ESTADO DE CUENTA AL".
 Salvo que expresamente se determine otra moneda, todas las cifras contenidas
 en el estado de cuenta se encuentran denominadas en Pesos Moneda Nacional.

Su estado de cuenta contiene información de los siguientes productos y servicios:

RESUMEN GENERAL

PRODUCTO/SERVICIO	CONTRATO	SALDO ANTERIOR	SALDO AL 31/AGO/2018
Cuenta Productiva Moneda Nacional	6179	\$649,516.25	\$649,948.65
CLABE Interbancaria	1316		

CUENTA PRODUCTIVA MONEDA NACIONAL
RESUMEN DEL: 01/AGO/2018 AL 31/AGO/2018

CONTRATO	6179
Saldo Anterior	\$649,516.25
(+) 1 Depósitos	\$432.40
(-) 0 Retiros	\$0.00
SALDO AL 31 DE AGOSTO DE 2018	\$649,948.65

Saldo Promedio	\$649,516.25
Días Transcurridos	31
Tasa Bruta	0.77%
(Expresada en términos anuales)	
Tasa Neta	0.77%
(Expresada en términos anuales)	
Impuesto Retenido	\$0.00
Intereses Pagados	\$432.40
Cheques Girados	0
Cheques Exentos	0

RESUMEN POR MEDIOS DE ACCESO

Cheques 6131

RETIROS

\$0.00

DEPOSITOS

\$432.40

DETALLE DE OPERACIONES

FECHA	CONCEPTO	RETIROS	DEPOSITOS	SALDO
31 AGO	SALDO ANTERIOR			649,516.25
	SU RENDIMIENTO			
	CAJA 0000 AUT 00000000			
	HORA 23:59 SUC 0110		432.40	649,948.65

SALDO MINIMO REQUERIDO

Saldo mínimo requerido para evitar la comisión por Manejo de Cuenta: \$20,000.00

"Este documento es una representación impresa sin validez fiscal"

Banco Nacional de México, S.A., integrante del Grupo Financiero Banamex recibe las consultas, reclamaciones o aclaraciones, en su Unidad Especializada de Atención a Usuarios, ubicada en Av. Insurgentes Sur No. 926, Colonia Del Valle, Delegación Benito Juárez, C.P.03100 Ciudad de México y por correo electrónico unebanamex@banamex.com o teléfono (55) 12 26 45 83, así como en cualquiera de sus sucursales u oficinas. En el caso de no obtener una respuesta satisfactoria, podrá acudir a la Comisión Nacional para la Protección y Defensa de los Usuarios de Servicios Financieros www.condusef.gob.mx Teléfonos: 53-40-09-99 o 01-800-999-8080.

Banamex Resuelve

Segmento Corporativo, Empresarial y Gobierno

Cd de México: 2226 1111, del Interior de la República:01 800 111 1122

EUA y Canadá: 1 855 295 7093 Horario: De lunes a sábado de 07:00 a 21:00 horas

Correo electrónico: resuelve@citibanamex.com

Banamex Resuelve PyMEs

Segmento Pequeña y Mediana Empresa (PYME) y Sucursal

Cd. de México: 1226 8867, del Interior de la República: 01 800 111 2020

Horarios: De lunes a sábado de 07:00 a 21:00 horas, domingos de 09:00 a 16:30 horas

Correo electrónico: resuelvepymes@citibanamex.com

RFC:BNM840515VB1 Isabel la Católica número 44, Colonia Centro, Delegación Cuauhtémoc, 06000, Ciudad de México. Tel. 1226-8867

IMPORTANTE:

° Si deseas realizar una aclaración sobre tu estado de cuenta, tienes 90 días naturales posteriores al corte del mismo. Para ello, por favor llama a la Unidad Especializada Banamex.

° Incumplir sus obligaciones le puede generar comisiones e intereses moratorios.

Para consultar información sobre comisiones con fines informativos y de comparación, ingresa a www.condusef.gob.mx y www.citibanamex.com



El IPAB garantiza el pago hasta 400 mil unidades de Inversión (UDI's) por persona, por banco, de las obligaciones garantizadas www.ipab.org.mx

LEY FEDERAL DE PROTECCION DE DATOS PERSONALES EN POSESION DE LOS PARTICULARES

En Banamex los datos están protegidos, consulta el aviso de privacidad correspondiente en [www.citibanamex.com/aviso de privacidad](http://www.citibanamex.com/aviso-de-privacidad) o en la sucursal de tu preferencia

Agradecemos su preferencia

Septiembre 2018

Información importante

Cuidemos juntos su dinero y evite caer en manos de los hackers

Apreciable Cliente:

Las bancas electrónicas alrededor del mundo están sujetas a ataques de personas mal intencionadas conocidas como hackers, quienes pretenden hacer transacciones fraudulentas en nombre de los dueños legítimos de las cuentas.

A pesar de que los bancos, buscan mantener la seguridad para sus clientes, recientemente los hackers han cambiado su manera de operar y han emprendido una serie de acciones con las que engañan a los clientes para conseguir información confidencial y poder acceder a su banca electrónica empresarial.

Por lo anterior por favor considere los siguientes tips de seguridad:

- No comparta información sobre su cuenta bancaria, identidad o el código de acceso; recuerde que Citibanamex nunca le solicitará información a través de llamadas telefónicas.
- No comparta sus contraseñas o deje que alguien más opere su **NetKey**.
- El **NetKey** no se sincroniza. Recuerde que el **NetKey** no requiere ninguna acción para sincronizarlo y nadie de Citibanamex se lo solicitará.
- Siempre evite responder correos electrónicos que le soliciten información personal y/o confidencial, ya sea a través del mismo correo o a través de un link que lo dirige a una página falsa en internet.
- No marque números telefónicos que no sean los oficiales de Citibanamex. Recuerde que Citibanamex sólo tiene números de contacto a través de Citibanamex Resuelve o Citibanamex Resuelve Negocios en donde existe un proceso de autenticación antes de realizar cualquier acción.
- Acceda a las páginas del Banco y no de direcciones que provengan de un correo electrónico, posteo en redes sociales o ligas adjuntas que le parezcan sospechosas, capture usted mismo la dirección en su navegador verificando que el prefijo sea siempre [https](https://www.banamex.com) (con la S de seguridad, por ejemplo en: <https://www.banamex.com>, <https://bodega.banamex.com.mx>).
- Informe de inmediato al Banco de la recepción de cualquier correo sospechoso a la dirección giso@citibanamex.com
- Use las herramientas anti-intrusos de un proveedor confiable de Internet.
- No descargue programas o archivos de origen desconocido, ya sea desde un sitio en Internet o desde un correo electrónico no solicitado que lo invite a hacerlo.
- Acceda siempre desde computadoras seguras, realice sus operaciones financieras y acceda a servicios personales (correo electrónico, redes sociales, entre otros) desde su computadora personal o la de su trabajo.
- Suscríbase a Notificaciones Citibanamex y reciba sin costo la información en su correo electrónico y/o teléfono celular cada vez que realice cualquier movimiento en sus cuentas.

Le sugerimos visitar nuestro centro de información https://www.banamex.com/seguridad_bancanet/index.htm en donde podrá obtener mayor detalle sobre tipos de ataques, noticias y tips de seguridad.

Si requiere más información, por favor comuníquese a:

Corporativo

Llamadas nacionales: 2226 2484
 Llamadas internacionales:
 01 52 833 794 0466
 De lunes a viernes de 08:00 a 21:00 horas
citIService.mexico@citibanamex.com

Empresarial y Gobierno

Ciudad de México: 2226 1111
 Otra ciudad del país: 01 800 111 1122
 EUA y Canadá 1 855 295 7093
 De lunes a sábado de 07:00 a 21:00 horas
resuelve@citibanamex.com

Pequeña y Mediana Empresa (PyME)

Ciudad de México: 1226 8067
 Otra ciudad del país: 01 800 111 2020
 De lunes a sábado de 07:00 a 21:00 horas,
 domingos de 09:00 a 16:30 horas
resuelvepymes@citibanamex.com

Agradecemos su atención y nos reiteramos a su servicio.

Atentamente,
 Banco Nacional de México, S.A.,
 integrante del Grupo Financiero Banamex.

Glosario de Abreviaturas

IER	PRIMER	EDO	ESTADO	PROM	PROMEDIO
A@O	AÑO	EDO DE CTA	ESTADO DE CUENTA	PTOS	PUNTOS
ANL	ANUALIDAD	EFE/EFFECTIV/EFVO	EFFECTIVO	PYME	PAQUETE PYME
ATM	AUTOMATIC TELLER MACHINE	ELEC/ELECTR	ELECTRONICA	R1	MONTO DE 0 A 30 MIL
AUD/AUDIOMAT	AUDIOMATICO	EMP	EMPRESARIAL	R2	MONTO DE 30 MIL A 50 MIL
AUD E	AUDIOMATICO EMPRESARIAL	ESP	ESPECIAL	R3	MONTO DE 50 MIL EN ADELANTE
AUT	AUTOMATICA/AUTORIZACION	EXI	EXITOSA	REACTIV	REACTIVACION
B PER	BANCANET PERSONAL	EXIT	EXITOSO	REC	RECEPCION
B PRF	BANCANET PROFESIONAL	EXT	EXTRANJERO	RECH	RECHAZADO(A)
BANAMEX	BANCO NACIONAL DE MEXICO	F/PLAZA	FUERA DE PLAZA	REEMB	REEMBOLSO
BANC	BANCOS	FID	FIDUCIARIO	REF	REFERENCIA
BCA	BANCA	FINS	FONDOS INSUFICIENTES	REND	RENDIMIENTOS
BCDIR	BANCANET DIRECTO	FIRME/PZA	FIRME PLAZA	REP/REPOS	REPOSICION
BCNET	BANCANET EMPRESARIAL	FOR	FORANEO	REPOSIC	REPOSICION
BCOS	BANCOS	GAT	GANANCIA ANUAL TOTAL	RESP	RESPALDO
BENEF	BENEFICIARIO	GEN	GENERACION	RET	RETIROS
BESE	BANAMEX EN SU EMPRESA	GOLD2	HORIZONTE BALANCEADOS 2	REV	REVOCAION
BMX/BNM	BANCO NACIONAL DE MEXICO	GRACI	GRACIAS	RFC	REGISTRO FEDERAL DE CONTRIBUYENTES
BNE	BANCANET EMPRESARIAL	GTOS	GASTOS	S.A.R.	SISTEMA ADMINISTRACION RETIRO
BNET	BANCA NET PERSONAL	HZMDMAS	HORIZONTE BANAMEX UNO	SAT	SISTEMA ADMINISTRACION TRIBUTARIA
BONIF	BONIFICACION	HORZONT	FONDO DE DINERO IBANAMEX	S.B.C.	SALVO BUEN COBRO
C	CAJERO	HORZNT+	HORIZONTE PLUS	S/FON	SIN FONDOS
CH/CHQ	CHEQUE	HZDIA	HORIZONTE BANAMEX DOS	S/FONDOS	SIN FONDOS
C FONDOS	CONCENTRACION FONDOS	IDE	IMPUESTO DEPOSITO EFECTIVO	SA	SOCIEDAD ANONIMA
C/COPIA	CON COPIA	IMP	IMPUESTOS	SA DE CV	SOCIEDAD ANONIMA DE CAPITAL VARIABLE
C/TARJ- C/TARJETA	CON TARJETA	IMP.MN	IMPORTE MONEDA NACIONAL	SC	SOCIEDAD CIVIL
CAJ	CAJERO	IMP.ME	IMPORTE MONEDA EXTRANJERA	SDO	SALDO
CBC	CUENTA BALANCE CERO	IMPTE	IMPORTE	SEC	SECUENCIA
CCB	CALIFORNIA COMMERCE BANK	IN FA/INT FALL	INTENTOS FALLIDOS	SEGBANAMEX	SEGUROS BANAMEX
CEDES	CERTIFICADO DE DEPOSITO	INCUMPL	INCUMPLIMIENTO	SER	SERVICIO
CERTIF	CERTIFICADO	INT	INTERES	SER BCA ELEC	SERVICIO BANCA ELECTRONICA
CF	CONCENTRACION FONDOS	INTB	INTERBANCARIO	SERV	SERVICIO/SERVICIOS
CGO	CARGO	INTBCO/INTERBAN	INTERBANCARIO	SOBREG	SOBREGIRO
CH. DEV S/FONDOS	CHEQUE DEVUELTO SIN FONDOS	INST	INSTITUCIONES	SOFOM	SOCIEDAD FINANCIERA OBJETO MULTIPLE
CITI	CITIDIRECT	INTS	INTERESES	SPEI	SERVICIOS PAGOS ELECTRONICOS INTERBANCARIOS
CM	CUENTA MAESTRA	INV/INVS	INVERSION/INVERSIONES	SPEUA	SISTEMA PAGOS ELECTRONICOS USO AMPLIADO
COM	COMISION	ISR	IMPUESTO SOBRE LA RENTA	SUC	SUCURSAL
COM. CH S/FONDOS	COMISION CHEQUE SIN FONDOS	IVA	IMPUESTO VALOR AGREGADO	T	TARJETA
COMIS/COMS	COMISION	L.C.	LINEA DE CREDITO	T Y CH	TARJETA Y CHEQUERA
CONCENT	CONCENTRADORA	M DIA	MISMO DIA	T.D.	TARJETA DEBITO
CONSULT / CONS	CONSULTA (S)	M.N.	MONEDA NACIONAL	TAR/TARJ	TARJETA
CP	CAJERO PERMANENTE	MA/MAGNE	MAGNETICO	TB	TARJETAS BANAMEX
CR	CENTRO REPARTO	MED	MEDIO	TC	TARJETA DE CREDITO
CTA	CUENTA	MEN	MENSUALIDAD	TC	TIPO DE CAMBIO
CTA. M.	CUENTA MAESTRA	MENS	MENSUAL	T. GRA	TASA GRAVABLE
CTAS	CUENTAS	MOD	MODALIDAD	T. EXE	TASA EXENTA
CTO	CONTRATO	MOV	MOVIMIENTO	TEF	TRANSFERENCIA ELECTRONICA DE PAGOS
CTRO	CENTRO	MOVS/MOVTOS	MOVIMIENTOS	TERC	TERCEROS
CRED	CREDITO	NEG	NEGOCIO RECEPTOR DE PAGOS	TRAS	TRASPASO
CUE	CUENTA	NET	BANCANET	TPV	TERMINAL PLUNTO DE VENTA
CVE	CLAVE	No.	NUMERO	TXN	TRANSACCION
DEB/DEBIT	DEBITO	No. INV.	NUMERO DE INVERSION	UDI'S	UNIDADES DE INVERSION
DEP	DEPOSITO	No. SUC.	NUMERO DE SUCURSAL	VENTAN	VENTANILLA
DEP P/DISPOSICION	DEPOSITO POR DISPOSICION	NOMI	NOMINA BANAMEX	VTO	VENCIMIENTO
DEVOL	DEVOLUCION	OPER	OPERACION	X	POR
DEVUEL	DEVUELTO	PAGOS	PAGOS INTERBANCARIOS		
DF	DISTRITO FEDERAL	PAO	PAQUETE		
DIGIT	DIGITEM	PDTES	PENDIENTES		
DISP/DIS	DISPOSICION	PEMEX	PETROLEOS MEXICANOS		
DLS/DLLS	DOLARES	PEND/PENDIENT	PENDIENTE		
DOC	DOCUMENTO	PERM	PERMANENTE		
DOM	DOMICILIACION	PREV AUT	PREVENCION AUTOMATICA		
DOT	DOTACION	PROG	PROGRAMADO		

La información aquí contenida forma parte integrante del Estado de Cuenta.