



Gobierno de
Guadalajara

DECLARACIÓN PÚBLICA DE INTERESES

Fecha de presentación: FECHA (28/10/2015)

#3de3

La información declarada es exhaustiva, verídica y válida a la fecha de presentación

I. DATOS DEL SERVIDOR O SERVIDORA PÚBLICA QUE PRESENTA LA DECLARACIÓN PÚBLICA DE INTERESES	
En esta sección se encuentra la información que identifica a la persona que realiza la declaración pública de intereses (en adelante, "el declarante").	
Nombre: SALVADOR CARO CABRERA	Estado civil: Casado
Correo electrónico: scaro@guadalajara.gob.mx	
Cargo que desempeña: Comisario	

II. INTERESES ECONÓMICOS Y FINANCIEROS						
En esta sección se reporta la información sobre intereses de carácter económico y financiero que podrían ser susceptibles de influir en decisiones públicas tomadas por el declarante. La sección tiene cinco componentes: participación en direcciones y consejos de administración, participación accionaria en sociedades, préstamos, créditos y obligaciones financieras; bienes inmuebles; y otros convenios, contratos y compromisos económicos y financieros.						
La participación en direcciones y/o consejos de administración se refiere a cargos o funciones que el declarante desempeña o ha desempeñado en los últimos cinco años o en órganos directivos o de gobierno en organizaciones con fines de lucro, es decir, empresas. El declarante puede o no recibir una remuneración por esta participación.						
Nombre de la empresa	Sector económico de la empresa	País en el que está constituida la empresa	Tipo de participación, cargo o función que desempeñó o desempeña el declarante en la empresa	La participación es:		Si la participación es remunerada, indique el monto anual total de la remuneración (incluyendo impuestos) En Moneda Nacional (M.N.)
				Voluntaria	Remunerada	
(Nombre de la empresa)	(Sector económico)	(País)	(Cargo o función desempeñada)	<input checked="" type="checkbox"/>		(Valor en moneda nacional)

La participación en direcciones y/o consejos de administración se refiere a cargos o funciones que al momento de la presentación de la declaración desempeña algún familiar en primer grado –cónyuge, hijos, padres, suegros, yernos, y nueras– y/o cualquier otro dependiente económico del declarante en órganos directivos o de gobierno de organizaciones con fines de lucro, es decir, empresas. Los individuos pueden o no recibir una remuneración por esta participación.							
Parentesco (relación entre responsable de participación y el declarante)	Sector económico de la empresa	Descripción de la actividad económica de la empresa	País en el que está constituida la empresa	Tipo de participación, cargo o función que desempeñó o desempeña el declarante en la empresa	Fecha desde la que desempeña el cargo o función DD/MM/AAAA	¿La participación es voluntaria o remunerada?	
						Voluntaria	Remunerada
GABRIELA RAMIREZ OLIVARES	CONSTRUCCION	CONSTRUCCION DE VIVIENDA MULTIFAMILIAR	MEXICO	SOCIO	10/02/2014		X

GABRIELA RAMIREZ OLIVARES	ENERGIA RENOVABLE	VENTA PANELES FOTOVOLTAICOS/ CALENTADORES SOLARES	MEXICO	DISTRIBUIDOR				X

Participación accionaria en sociedades del declarante

La participación accionaria en sociedades se refiere a inversiones o títulos de valor (acciones) que el declarante posee en organizaciones con fines de lucro, es decir, empresas, al día de la presentación de la declaración.

Nombre de la empresa o sociedad en la que posee participación accionaria	Sector económico de la empresa	País en el que está constituida la empresa	Antigüedad de la participación accionaria declarada (años)	Porcentaje que representan las acciones declaradas o número de acciones poseídas	Las acciones declaradas representan una participación mayoritaria o de control. (Ver nota 2)
					Si No
[Razón social de la empresa]	[Sector económico]	[País]	[No. de años]	[Porcentaje o]	X

Nota 2: Una participación mayoritaria o de control se refiere a aquellas acciones que debido al porcentaje que representan, el poseedor accede al control de la empresa participada. En otros términos, significa que el poseedor tiene capacidad de decisión sobre la empresa.

La participación accionaria en sociedades se refiere a inversiones o títulos de valor (acciones) que los familiares en primer grado –cónyuge, hijos, padres, suegros, yernos, y nueras– y/o cualquier otro dependiente económico del declarante posee en organizaciones con fines de lucro, es decir, empresas.

Parentesco (relación entre responsable de participación y el declarante)	Sector económico de la empresa	Descripción de la actividad económica de la empresa	País en el que está constituida la empresa	Las acciones declaradas representan una participación mayoritaria o de control. (Ver nota 3)
				No
GABRIELA RAMIREZ OLIVARES	CONSTRUCCION	CONSTRUCCION DE VIVIENDA MULTIFAMILIAR	MEXICO	

Nota 3: Una participación mayoritaria o de control se refiere a aquellas acciones que debido al porcentaje que representan, el poseedor accede al control de la empresa participada. En otros términos, significa que el poseedor tiene capacidad de decisión sobre la empresa.

Se refiere a cualquier préstamo, crédito u obligación financiera vigente que tenga que ser cubierta por el declarante, independientemente de la entidad con la que se tenga el compromiso financiero.

Nombre del acreedor o entidad con la que se tiene la obligación financiera	Tipo de obligación financiera (Ver nota 4)	Fecha en la que se contrajo la obligación financiera (DD/MM/AA) (Ver nota 5)	Moneda en que fue adquirida la obligación financiera	Monto o valor original de la obligación financiera (Ver nota 6)	Monto o valor actual de la obligación financiera al momento de presentar esta declaración
SALVADOR CARO CABRERA	PRESTAMOS PERSONALES	31/03/2015	NACIONAL	102000	49133
SALVADOR CARO CABRERA	TARJETA DE CREDITO	2007	NACIONAL	N.A.	N.A.

Nota 4 Entre los tipos de obligaciones financieras están: créditos hipotecarios, créditos personales, autofinanciamiento, embargos, tarjetas de crédito y otros

Nota 5 En el caso de una tarjeta de crédito señale el año desde que se es miembro (generalmente indicado en el plástico de la tarjeta) o la fecha en que se emitió la tarjeta

Nota 6 En el caso de una tarjeta de crédito este campo no aplica

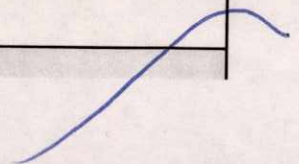

Se refiere a cualquier préstamo, crédito u obligación financiera vigente que tengan el cónyuge, hijos y/o cualquier otro dependiente económico del declarante, independientemente de la entidad con la que se tenga el compromiso financiero.

Parentesco (relación entre poseedor de obligación financiera y el declarante)	Nombre del acreedor o entidad con la que se tiene la obligación financiera	Tipo de obligación financiera (Ver nota 7)	Fecha en la que se contrajo la obligación financiera (DD/MM/AA) (Ver nota 8)
[Parentesco]	[Nombre o razón social]	[Tipo de obligación financiera]	[Fecha]

Nota 7: Entre los tipos de obligaciones financieras están: créditos hipotecarios, créditos personales, autofinanciamiento, embargos, tarjetas de crédito y otros.

Nota 8: En el caso de una tarjeta de crédito señale el año desde que se es miembro (generalmente indicado en el plástico de la tarjeta) o la fecha en que se emitió la tarjeta.

Bienes inmuebles del declarante, familiares hasta en primer grado y dependientes económicos

En esta sección se incluyen solamente aquellos bienes inmuebles que generan ingresos al declarante, familiares en primer grado –cónyuge, hijos, padres, suegros, yernos, y nueras– y/o dependientes económicos del declarante tales como centros comerciales, edificios o terrenos y que por tal circunstancia podrían ser percibidos o susceptibles de influir en su desempeño. No incluya aquellos bienes inmuebles utilizados con fines residenciales.

Tipo de bien inmueble (Ver nota 9)	Titular(es) del bien inmueble (Ver nota 10)	País en el que se encuentra el inmueble	Año de adquisición del inmueble	Municipio / delegación en el que se encuentra el inmueble (Ver nota 11)	Superficie en metros cuadrados del bien declarado
[Tipo de bien inmueble]	[Titular del bien inmueble]	[País]	[Año]	[Nombre del municipio]	[No. de metros cuadrados]

Nota 9: Entre los tipos de bienes están: casa, departamento, local, edificio, terreno, otros.

Nota 10: Declare si el titular del bien inmueble es el declarante o el parentesco entre el declarante y el titular del bien (cónyuge, hijo, otro). Cuando el bien inmueble se encuentre en co-propiedad señale todos los titulares.

Nota 11: En caso de ser un inmueble en el extranjero, escriba el nombre de la delimitación territorial equivalente donde se encuentra.

Intereses económicos o financieros del declarante, familiares hasta en primer grado y dependientes económicos

Se refiere a aquellos convenios, contratos, compromisos o acuerdos con un valor económico presente o futuro que en la opinión del declarante podrían ser percibidos o susceptibles de estar en un conflicto de interés y que no pueden ser incluidos en alguna de las secciones anteriores.

Nombre o razón social de la entidad relacionada con el interés declarado	Titular(es) del interés declarado (Ver nota 12)	Descripción de las características y condiciones del interés económico o financiero
[Nombre del cargo, posición o función]	[Titular del interés declarado o parentesco]	[Descripción]

Nota 12: Declare si el titular del interés económico o financiero declarado es el declarante o indique el parentesco del titular con el declarante.

IV. ACTIVIDADES PROFESIONALES Y EMPRESARIALES

En esta sección se reporta la información sobre actividades profesionales y empresariales, así como cargos y funciones que podrían ser percibidos o susceptibles de influir en decisiones públicas tomadas por el declarante. Estas actividades son o fueron remuneradas. La sección tiene 3 componentes: posiciones y cargos desempeñados por el declarante en entidades durante los últimos cinco años; actividades profesionales y/o empresariales desempeñadas como persona física por el declarante en los últimos cinco años; y actividades profesionales/empresariales, cargos y funciones de familiares hasta en primer grado y dependientes económicos.

Posiciones y cargos desempeñados por el declarante en entidades públicas o privadas durante los últimos cinco años

Se refiere a aquellas posiciones, cargos o funciones que el declarante ha desempeñado en los últimos 5 años o que aún desempeña y por los cuáles recibió o recibe una remuneración en entidades públicas o privadas. Estas actividades pudieron haber sido desempeñados de forma permanente u ocasional.

Razón social de la entidad –pública o privada– en la que desempeña o ha desempeñado la posición, cargo o función	Posición, cargo o función que desempeña o ha desempeñado en los últimos cinco años	País en el que está constituida la entidad	Fecha de inicio de la posición, cargo o función (DD/MM/AA)	Fecha de término de finalización del cargo o función (DD/MM/AA) (Ver nota 13)	Remuneración neta anual recibida por el desempeño en la posición, cargo o función (En M.N.)
SALVADOR CARO CABRERA	COMISARIO	MEXICO	22/10/2015	VIGENTE	[Monto]
SALVADOR CARO CABRERA	REGIDOR AYUNTAMIENTO DE GUADALAJARA	MEXICO	01/10/2012	30/09/2015	1070306
SALVADOR CARO CABRERA	DIPUTADO FEDERAL	MEXICO	01/09/2009	03/08/2012	328219

Nota 13. En caso de no haber concluido, señale que la posición o cargo profesional está vigente.

ACTIVIDADES PROFESIONALES O EMPRESARIALES DESEMPEÑADAS COMO PERSONA FÍSICA POR EL DECLARANTE EN LOS ÚLTIMOS CINCO AÑOS

Se refiere a aquellos servicios por actividades profesionales o empresariales que el declarante ha desempeñado en los últimos 5 años o que aun desempeña como persona física y por los cuáles recibió o recibe una remuneración. Estos servicios pudieron haber sido desempeñados de forma permanente u ocasional. Este tipo de actividades incluye consultorias.

Actividad profesional o empresarial que desempeña o ha desempeñado en los últimos 5 años	Nombre del cliente o empresa para la que se prestó el servicio	País en el que se desarrolló la actividad profesional o empresarial País	Fecha de inicio de la presentación del servicio (DD/MM/AA)	Fecha de finalización de la prestación del servicio (DD/MM/AA) (Ver nota 14)	Contraprestación anual neta recibida por el servicio (En M.N.)
[Actividad profesional o empresarial]	[Nombre o razón social del cliente]	[País]	[Fecha]	[Fecha]	[Monto]

Nota 14. En caso de no haber concluido, señale que la posición o cargo profesional está vigente.

Se refiere a aquellas actividades profesionales o empresariales, así como cargos y funciones remuneradas que desempeñan actualmente los familiares en primer grado –cónyuge, hijos, padres, suegros, yernos, y nueras– y/o cualquier otro dependiente económico del declarante.

Parentesco (relación entre persona con el declarante)	Actividad, cargo o función desempeñada	Sector económico de la entidad donde se desempeña (Ver nota 15)	Tipo de actividad de la entidad (Ver nota 16)	País en el que está constituida la entidad o en el que desempeña la actividad
ESPOSA	SOCIO ACCIONISTA	CONSTRUCCION	CONSTRUCCION DE VIVIENDA MULTIFAMILIAR	MEXICO
ESPOSA	DISTRIBUCION DE PANELES FOTOVOLTAICOS/ CALENTADORES SOLARES	ENERGIA RENOVABLE	DISTRIBUCION DE PANELES FOTOVOLTAICOS	MEXICO

Nota 15. En caso desempeñar la actividad, cargo o función de forma independiente, indique el sector económico en el que participa.

Nota 16. En caso desempeñar la actividad, cargo o función de forma independiente, indique el tipo de actividad que realiza.

IV. INTERESES DIVERSOS

En esta sección se reporta información sobre diversos tipos de intereses relacionados con actividades honorarias o sin fines de lucro, pero que podrían ser percibidos o susceptibles de influir en decisiones tomadas por el declarante. La sección tiene 5 componentes: posiciones y cargos honorarios; participación en consejos y actividades filantrópicas; viajes financiados por terceros; patrocinios y donativos; y donativos realizados.

Se refiere a cualquier posición no remunerada o cargos honorarios –en instituciones públicas o privadas– en las que el declarante ha participado en los últimos 5 años. Algunos de estos cargos o posiciones pueden consistir en la participación en consejos consultivos, comités editoriales, entre otros.

Nombre o razón social de la organización o institución en la que participa	Posición o cargo honorario	Año de inicio de su participación en la organización	La participación se encuentra Vigente Concluida

[Nombre de la organización o institución]	[Nombre de la posición o cargo honorario]	[Año]	X
---	---	-------	---

Participación en consejos y actividades filantrópicas
 Se refiere a la participación en organizaciones sin fines de lucro o que llevan a cabo actividades filantrópicas desde el inicio del cargo y que podrían ser percibidos o susceptibles de influenciar el desempeño del encargo o las decisiones públicas del

Nombre o razón social de la organización o institución en la que participa	Tipo de participación (Ver nota 17)	Año de inicio de su participación en la organización	La participación se encuentra	
			Vigente	Concluida
[Nombre de la organización o institución]	[Patrono, fundador, asociado fundador, asociado, consejero...]	[Año]		X

Nota 17. Patrono, fundador, asociado fundador, asociado, consejero, comisario

Participación en consejos y actividades filantrópicas de familiares en primer grado y dependientes económicos
 Se refiere a participaciones vigentes de familiares en primer grado –cónyuge, hijos, padres, suegros, yernos, y nueras– y/o dependientes económicos en organizaciones sin fines de lucro o que llevan a cabo actividades filantrópicas.

Parentesco (relación entre persona con el declarante)	Nombre o razón social de la organización o institución en la que participa	Tipo de participación (Ver nota 18)	Año de inicio de su participación en la organización
[Parentesco]	[Nombre de la organización o institución]	[Patrono, fundador, asociado fundador, asociado, consejero...]	[Año]

Nota 18. Patrono, fundador, asociado fundador, asociado, consejero, comisario

Viajes financiados por terceros
 Se refiere a aquellos viajes –incluidos viajes al extranjero– recibidos por el declarante, cónyuge, hijos o dependientes económicos– que fueron financiados por un tercero. No se deben incluir aquellos financiados con recursos propios o recursos públicos. Se reportan aquellos viajes realizados en los últimos 12 meses.

Nombre o razón social de la entidad privada que financió el viaje	Personas que realizaron el viaje (Ver nota 19)	Fecha en que se realizó el viaje (DD/MM/AA)	País al que se realizó el viaje	Descripción del propósito del viaje	Valor total o estimado total del viaje (En M.N.)
[Nombre de quien financió el viaje]	[Declarante]	[Fecha]	[País]	[Describe brevemente el propósito del viaje]	[Valor económico]

Nota 19. Indique si el declarante realizó el viaje o señale el parentesco –cónyuge, hijos o dependientes económicos– de aquellas personas que lo realizaron

Apoyos financieros o en especie
 Se refiere a aquellos apoyos financieros o en especie que han sido entregados por un tercero al declarante o a su cónyuge, hijos o dependientes económicos en los últimos 12 meses. Estos apoyos pueden incluir el uso de aeronaves, vehículos, donativos en especie, usufructo de un bien inmueble, entre otros.

Receptor de patrocinio (Ver nota 20)	Nombre o razón social de la entidad que realizó el patrocinio o donativo	Descripción del propósito o finalidad del patrocinio	Valor total o estimado del patrocinio o donativo (En M.N.)
[Declarante / Parentesco]	[Nombre de la entidad que financió el patrocinio o donativo]	[Describe brevemente el propósito del viaje]	[Valor económico]

Nota 20: Indique si el receptor del patrocinio es el declarante o señale el parentesco –cónyuge, hijos o dependientes económicos– de aquellas persona que lo recibió.

Donativos realizados por el declarante, cónyuge o dependientes económicos

Se refiere a aquellos apoyos financieros o materiales que el declarante, cónyuge o dependientes económicos han donado a entidades públicas o privadas, en los últimos cinco años.

Declarante o parentesco de la persona que ha emitido el donativo (Ver nota 21)	Nombre o razón social de la entidad que recibió el donativo	Descripción del propósito o finalidad del patrocinio	Año en el que se realizó el donativo	Valor total o estimado del patrocinio o donativo (En M.N.)
[Declarante / Parentesco]	[Nombre de quien recibió el patrocinio o donativo]	[Describe brevemente el propósito del viaje]	[Año]	[Valor económico]

Nota 21: Indique si el emisor del donativo es el declarante o señale el parentesco –cónyuge, hijos o dependientes económicos– de aquellas persona que lo recibió

V. OTROS INTERESES

Esta sección se refiere a aquellos intereses que en la opinión del declarante no pueden ser incluidos en alguna de las categorías anteriores pero que considera que ante una duda de interpretación deben ser declarados para evitar que sean percibidos o susceptibles de influenciar el desempeño del encargo o las decisiones públicas del mismo.

Descripción de las condiciones y características del interés
EN LAS PERCEPCIONES QUE SE DECLARAN EN EL AÑO 2012 SON MENORES YA QUE SE SOLICITO LICENCIA EN LA CAMARA DE DIPUTADOS POR ALGUNOS MESES

Bajo protesta de decir verdad confirmo que la información presentada en esta declaración pública de intereses es veraz y completa. Presento esta información de forma voluntaria y declaro mi conformidad con la publicación de la misma.



SALVADOR CARO CABRERA